

# 平成22年度公共用水域水質測定結果

平成23年11月

環境省 水・大気環境局



# 目 次

1. はじめに	1
2. 水質測定的项目等について	1
3. 測定結果の概要	2
4. まとめ	5
 (資料)	
表1 平成22年度公共用水域における水質測定地点数及び検体数	6
表2 健康項目の環境基準達成状況(非達成率)	7
表3-1 環境基準の達成状況(BOD又はCOD)	8
表3-2 広域的な閉鎖性海域における環境基準の達成状況(COD)	9
表4 環境基準達成率の推移(BOD又はCOD)	9
図1-1 環境基準達成率の推移(BOD又はCOD)	10
図1-2 広域的な閉鎖性海域における環境基準達成率の推移(COD)	10
表5 水域群別・類型別水質の推移(BOD又はCOD年間平均値)	11
図2-1 水域群別水質の推移(BOD又はCOD年間平均値)	12
図2-2 河川における類型別水質の推移(BOD年間平均値)	12
図2-3 湖沼における類型別水質の推移(COD年間平均値)	13
図2-4 海域における類型別水質の推移(COD年間平均値)	13
表6 広域的な閉鎖性海域における水質状況の推移(COD年間平均値)	14
図3 広域的な閉鎖性海域における水質状況の推移(COD年間平均値)	15
表7 指定湖沼の水質状況の推移(COD)	16
図4 指定湖沼の水質状況の推移(COD年間平均値)	16
表8-1 湖沼における全窒素及び全燐の環境基準達成状況	17
表8-2 湖沼における全窒素及び全燐の環境基準達成率の推移	17
図5 湖沼における全窒素及び全燐の環境基準達成率の推移	18
表9 湖沼における全窒素及び全燐の類型別の濃度推移	18
図6-1 湖沼における全窒素の類型別の濃度推移	19
図6-2 湖沼における全燐の類型別の濃度推移	19
表10 指定湖沼における全窒素及び全燐の濃度推移	20
図7-1 指定湖沼における全窒素の濃度推移(全地点平均)	21
図7-2 指定湖沼における全燐の濃度推移(全地点平均)	21
表11-1 海域における全窒素及び全燐の環境基準達成状況	22
表11-2 海域における全窒素及び全燐の環境基準達成率の推移	22
図8 海域における全窒素及び全燐の環境基準達成率の推移	22
表12 広域的な閉鎖性海域における全窒素及び全燐の環境基準達成率の推移	23
図9 広域的な閉鎖性海域における全窒素及び全燐の環境基準達成率の推移	23
表13 海域における全窒素及び全燐の類型別の濃度推移	24
図10-1 海域における全窒素の類型別の濃度推移	24
図10-2 海域における全燐の類型別の濃度推移	24
表14 広域的な閉鎖性海域における全窒素及び全燐の濃度推移	25
図11-1 広域的な閉鎖性海域における全窒素の類型別の濃度推移	27
図11-2 広域的な閉鎖性海域における全燐の類型別の濃度推移	28

図12	全亜鉛濃度（年間平均値）の分布状況（地点数）	29
図13-1	トリハロメタン生成能濃度（年間平均値）の分布状況（地点数）	30
図13-2	トリハロメタン生成能の濃度推移（年間平均値）	30
表15	トリハロメタン生成能の濃度推移（年間平均値）	30
表16-1	公共用水域における要監視項目の指針値超過状況（平成22年度）	31
表16-2	公共用水域における要監視項目の指針値超過状況 （平成6～22年度累積）	32
図14	水生生物保全に係る要監視項目の濃度分布状況	33
（参考資料）		
参考1	水質汚濁に係る環境基準、要監視項目及び指針値	37
参考2-1	平成22年度健康項目環境基準値超過地点一覧	42
参考2-2	健康項目に係る環境基準値超過検体数（平成13年度～22年度）	45
参考3-1	生活環境項目（全窒素及び全燐を除く）に係る環境基準値超過 検体数（平成13年度～22年度）	47
参考3-2	生活環境項目（全窒素及び全燐）に係る環境基準値超過検体数 （平成13年度～22年度）	51
参考4-1	BOD又はCODが低い水域	52
参考4-2	BOD又はCODが高い水域	53
参考5	濃度差及び増減率からみた水質改善の上位水域	54
（付表）		
付表1	河川のBODの水域毎データ（都道府県別）	57
付表2	湖沼のCODの水域毎データ（都道府県別）	94
付表3	海域のCODの水域毎データ（都道府県別）	97
付表4	湖沼の全窒素及び全燐の水域毎データ（都道府県別）	106
付表5	海域の全窒素及び全燐の水域毎データ（都道府県別）	109
付表6	全亜鉛の水域毎データ（都道府県別）	114

## 1. はじめに

公共用水域の水質の測定は、「水質汚濁防止法」（昭和45年法律第138号）の規定に基づき、昭和46年度以来、水質汚濁に係る環境基準が定められている項目（以下「環境基準項目」という。（参考1））を中心に、全国の都道府県が毎年定める測定計画に従って、都道府県、水質汚濁防止法政令市のほか、一級河川のうち国の直轄管理区間については、国土交通省地方整備局等（以下「都道府県等」という。）によって実施されている。

また、「特定水道利水障害の防止のための水道水源水域の水質の保全に関する特別措置法」（平成6年法律第9号。以下「水道水源法」という。）の規定に基づき、平成7年度以降、水道水源水域におけるトリハロメタン生成能の測定が、同じく都道府県等によって実施されている。

本報告は、都道府県等が平成22年度に実施した公共用水域の水質測定結果のうち、環境基準項目・トリハロメタン生成能及び要監視項目についてとりまとめ、全国的な水質の状況を把握することにより、今後の水環境行政の円滑な推進に資することを目的として実施したものである。

なお、公共用水域の水質等のダイオキシン類測定については、「ダイオキシン類対策特別措置法」（平成11年法律第105号）の規定に基づき、平成12年度から都道府県、同法政令市及び国土交通省地方整備局等によって全国的に実施されているが、大気、土壌などとともに別途取りまとめているので、本報告書には含めていない。

## 2. 水質測定の項目等について

### (1) 測定項目

環境基準項目（参考1）は、カドミウム、全シアンといった人の健康の保護に関する項目（以下「健康項目」という。）と、有機汚濁の代表的指標である生物化学的酸素要求量（BOD）又は化学的酸素要求量（COD）、水素イオン濃度（pH）などの生活環境の保全に関する項目（以下「生活環境項目」という。）に大別される。

健康項目は、水質測定が開始された昭和46年度には8項目であったが、以降、順次見直され、現在では27項目となっている。健康項目に係る環境基準は、全国の全ての公共用水域に適用されるものであるが、ふっ素及びほう素については、海域における濃度が自然状態で環境基準値を上回っていることから、海域には適用しないこととされている。

生活環境項目は、水質測定が開始された昭和46年度には7項目であったが、以降、順次見直され、現在では10項目となっている。生活環境項目の環境基準は、国又は都道府県が、水域群（河川、湖沼及び海域）別に、利水目的に応じて環境基準の類型指定を行った水域（以下「類型指定水域」という。）について適用されることとされており、本報告書ではこれら類型指定水域において行われた水質測定結果をとりまとめている。

また、「水道水源法」の規定に基づき、特定項目とされているトリハロメタン生成能については平成7年度より測定が行われている。

この他、人の健康の保護に係る物質、または、生活環境のうち水生生物の保全に係る物質ではあるが、公共用水域等における検出状況等からみて、直ちに環境基準項目とはせず、引き続き知見の集積に努めるべき物質を「要監視項目」（参考1）として設定し、都道府県ごとの水質測定計画への位置づけ等により知見の収集に努めている。現在、要監視項目は、人の健康の保護に係る要監視項目として26項目、水生生物保全に係る要監視項目として3項目が設定されている。

## (2) 測定地点数及び検体数

平成22年度における健康項目の測定地点数及び検体数は、前年度に比べ、それぞれ1.6%増加(5,525地点)、0.9%減少(224,145検体)した。また、生活環境項目の測定地点数及び検体数は、前年度に比べ、それぞれ0.4%増加(7,110地点(類型指定水域数:3,337水域))、0.1%増加(399,995検体)した(表1)。

## 3. 測定結果の概要

### (1) 健康項目の環境基準の達成状況

健康項目全体(27項目)の環境基準達成率は98.9%(前年度99.1%)となった。

環境基準値の超過は、カドミウム、鉛、砒素、総水銀、ジクロロメタン、1,2-ジクロロエタン、硝酸性窒素及び亜硝酸性窒素、ふっ素、ほう素、1,4-ジオキサンの10項目について、のべ61地点でみられ、水域群別では、河川が10項目のべ58地点、湖沼が2項目(鉛、砒素)のべ3地点、海域については、超過地点なしであった(表2)。

環境基準値超過の主な原因としては、自然由来が最も多く、ふっ素、ほう素ではこれが主たる原因となっている。このほか、休廃止鉱山、工場・事業所からの排水等が原因となっているが、原因が特定されていない地点もみられた。

### (2) 生活環境項目の環境基準の達成状況

#### ① 河川

##### A) BOD

河川のBODについては、類型指定水域(2,561水域)における環境基準達成率は92.5%(2,369水域(前年度92.3%))であり、引き続き、上昇傾向にある(表3-1、表4、図1-1)。

また、BOD濃度の昭和54年度からの推移をみると、20年前には2.5mg/L程度であったものが、年々低下し、平成22年度は1.3mg/Lとなっている(表5、図2-1)。

##### B) 水生生物保全に係る環境基準項目(全亜鉛)

河川的全亜鉛については、類型指定されていない水域も含め、平成22年度は3,817地点で測定が行われた(類型指定されている水域数及び測定地点数は、それぞれ342水域、703地点)(表1)。

河川における全亜鉛の環境基準値は0.03mg/Lであるが、基準値以下の地点が全体の96.2%であった(図12)。

#### ② 湖沼

##### A) COD

湖沼のCODについては、類型指定水域(186水域)における環境基準達成率は53.2%(99水域(前年度50.0%))であり、横ばいに推移している(表3-1、表4、図1-1)。

また、COD濃度の昭和54年度からの推移をみると、20年前には3mg/L台後半でほぼ横ばいであったが、平成15年度以降は3mg/L台前半となっている(表5、図2-1、図2-3)。

なお、湖沼水質保全特別措置法(昭和59年法律第61号)に基づく11の指定湖沼は、いずれも環境基準を達成していない。(表7、図4)

## B) 全窒素及び全燐

湖沼の全窒素及び全燐については、類型指定水域（117水域）における環境基準達成率は50.4%（59水域（前年度52.2%））であり、1.8ポイント低下となったが、横ばいで推移している。

また、全窒素、全燐それぞれについてみると、全窒素については、類型指定水域（38水域）における環境基準達成率は13.2%（5水域（同15.4%））であり、全燐については、類型指定水域（117水域）における環境基準達成率は53.0%（62水域（同58.3%））であった（表8-1、表8-2、図5、表9、図6-1、図6-2、表10、図7-1、図7-2）。

## C) 水生生物保全に係る環境基準項目

湖沼の全亜鉛については、類型指定されていない水域も含め、平成22年度は327地点で測定が行われた（類型指定されている水域数及び測定地点数は、それぞれ37水域、67地点）（表1）。

湖沼における全亜鉛の環境基準値は0.03mg/Lであるが、全地点において基準値以下であった（図12）。

### 指定湖沼について

湖沼は閉鎖性の水域であり、汚濁物質が蓄積しやすいため、河川等に比べて環境基準の達成率が低い。また、富栄養化に伴い、利水障害も生じている。湖沼の水質汚濁の原因は、多岐にわたっており、湖沼水質保全のためには、従来からの水質汚濁防止法による規制だけでは十分ではないこと等にかんがみ、昭和59年に湖沼水質保全特別措置法が制定され、昭和60年3月から施行されている。

同法に基づき、これまでに、琵琶湖、霞ヶ浦等の11湖沼が指定湖沼として指定され、湖沼水質保全計画に基づき、下水道の整備等水質の保全に資する事業の推進や工場排水等に対する負荷規制等の各種施策が実施されてきた。

これらの結果、湖沼に流入する汚濁負荷量は削減されてきたものの、ほとんどの指定湖沼において、未だ環境基準が達成されていない状況にあるため、平成18年4月に改正湖沼水質保全特別措置法を施行し、これまでの対策に加えて、農地、市街地等のいわゆる「面源」から湖沼へ流入する汚濁負荷の削減を図るための対策の推進、湖沼の水質の改善に資する湖辺の植生の保護等の措置を講じることとした。

指定湖沼（関係府県）	指定時期	湖沼水質保全計画（計画年次）
霞ヶ浦（茨城県、栃木県、千葉県）	昭和60年12月	第5期（平成18～22年度）
印旛沼（千葉県）	〃	第5期（平成18～22年度）
手賀沼（千葉県）	〃	第5期（平成18～22年度）
琵琶湖（滋賀県、京都府）	〃	第5期（平成18～22年度）
児島湖（岡山県）	〃	第5期（平成18～22年度）
諏訪湖（長野県）	昭和61年10月	第5期（平成19～23年度）
釜房ダム（宮城県）	昭和62年9月	第5期（平成19～23年度）
中海（鳥取県、島根県）	平成元年2月	第5期（平成21～25年度）
宍道湖（島根県）	〃	第5期（平成21～25年度）
野尻湖（長野県）	平成6年10月	第4期（平成21～25年度）
八郎湖（秋田県）	平成19年12月	第1期（平成19～24年度）

## ③ 海域

### A) COD

海域のCODについては、類型指定水域（590水域）における環境基準達成率は78.3%（462水域（前年度79.2%））であり、0.9ポイント低下となった（表3-1、表4、図1-1）。

また、COD濃度の昭和54年度からの推移をみると、1.7～1.9mg/Lでほぼ横ばいに推移している（表5、図2-1、図2-4）。

海域のうち、広域的な閉鎖性海域であり水質総量削減の対象となっている東京湾、伊勢湾及び瀬戸内海についてみると、東京湾 63.2%（同 68.4%）、伊勢湾 56.3%（同 56.3%）、大阪湾 66.7%（同 66.7%）、瀬戸内海（大阪湾を除く） 80.7%（同 77.3%）であった（表3-2、図1-2）。

## B) 全窒素及び全燐

海域の全窒素及び全燐については、類型指定水域（152 水域）における環境基準達成率は 81.6%（124 水域（前年度 81.5%））であり、類型指定が 100 水域を超えた平成10年度以降、全窒素、全燐ともにほぼ横ばいで推移している（なお、海域については、全窒素のみ又は全燐のみに環境基準を適用する水域はない）（表11-1、表11-2、図8、表13、図10-1、図10-2）。

## C) 全亜鉛及び全鉛

海域の全亜鉛については、類型指定されていない水域も含め、平成22年度は 1,248 地点で測定が行われた（類型指定されている水域数及び測定地点数は、それぞれ6水域、100地点）（表1）。

海域における全亜鉛の環境基準値は、一般海域環境基準値が 0.02mg/L、特別海域環境基準値が 0.01mg/L となっており、それぞれ基準値以下の地点が 99.2%、94.3%となっている（図12）。

### 水質総量削減について

昭和53年の水質汚濁防止法の改正により、広域的な閉鎖性海域のうち、人口、産業等が集中し排水の濃度規制のみでは環境基準を達成維持することが困難な海域（指定水域）である東京湾、伊勢湾及び瀬戸内海を対象に、当該水域に流入する汚濁負荷量全体の削減を目的とした水質総量削減が制度化された。

水質総量削減は昭和54年以来6次にわたり化学的酸素要求量（COD）を、また、第5次からは窒素及び燐についても対象として汚濁負荷の削減を図っており、各指定水域の後背地において、排水量が50m<sup>3</sup>/日以上以上の工場・事業場に対する総量規制を実施しているほか、下水道、浄化槽等の生活排水処理施設の整備、未規制事業場に対する削減指導等を行っている。

その結果、指定水域の水質は改善傾向にあるものの、当該水域におけるCOD、全窒素・全燐の環境基準達成率は十分な状況になく（ただし、瀬戸内海における全窒素・全燐の環境基準は概ね達成）、富栄養化に伴う問題が依然として発生している。

そこで、閉鎖性海域における水環境の一層の改善を推進するために、平成26年度を目標年度とした第7次総量削減基本方針が、平成23年6月、環境大臣により策定されたところであり、今後、当該基本方針に基づき、第7次水質総量削減が実施されることとなる。



### (3) トリハロメタン生成能

トリハロメタン生成能については、平成22年度は河川 484 地点、湖沼 65 地点で測定が行われ、全体の平均値は 0.045mg/L（前年度 0.047mg/L）であり、平成9年度以降 0.04～0.05mg/L で横ばいに推移している（表1、図13-1）。

#### トリハロメタン生成能について

水道水源法に基づき、特定水道利水障害を防止するため指定水域及び指定地域に指定された場合に、当該水域を水源とする浄水場の浄水処理方法、水温等を勘案して、当該水域の水質目標を定め、評価することとされているが、現在のところ指定がない。

トリハロメタンとは、メタン（CH<sub>4</sub>）の4つの水素原子のうち3個が塩素や臭素などのハロゲン原子で置き換わった化合物で発がん性物質である。具体的には、クロロホルム（CHCl<sub>3</sub>）、ブromoジクロロメタン（CHBrCl<sub>2</sub>）、ブromoホルム（CHBr<sub>3</sub>）、ジブromoクロロメタン（CHBr<sub>2</sub>Cl）の4物質が代表的な物質である。これらのトリハロメタンは、水道原水中に含まれるフミン質等の有機物質が、浄水処理の過程で注入される塩素と反応して生じる。トリハロメタン生成能とは、一定の条件下でその水がもつトリハロメタンの潜在的な生成量をいい、具体的には一

定の pH（7±0.2）及び温度（20℃）において、水に塩素を添加して一定時間（24 時間）経過した場合に生成されるトリハロメタンの量で表される。

### (4) 要監視項目

人の健康保護に係る要監視項目については、平成22年度は1,947 地点において測定が行われ、フェニトロチオン、モリブデン、アンチモン、塩化ビニルモノマー、エピクロロヒドリンが河川、全マンガンが河川と湖沼、ウランについては河川と海域で指針値の超過がみられた。他の項目については指針値の超過はみられなかった（表16-1）。

生活環境項目の水生生物保全に係る要監視項目については、平成22年度は1,420 地点で測定が行われ、各項目の類型別指針値の最小のものと比較しても超過検体はほとんどみられなかった（図14）。

#### 要監視項目について

平成5年1月の中央公害対策審議会答申（水質汚濁に係る人の健康の保護に関する環境基準の項目追加等について）を受け、「人の健康の保護に関連する物質ではあるが、公共用水域等における検出状況等からみて、直ちに環境基準とはせず、引き続き知見の集積に努めるべき物質」として、環境庁が平成5年3月に設定したものである。

## 4. まとめ

健康項目については、これまで水質汚濁防止法による工場・事業場に対する排水規制の強化等により、全国的にほぼ環境基準を達成している状況である。

生活環境項目については、水質汚濁防止法に基づく排水規制や下水道等の排水処理施設の整備等が推進されてきたが、有機汚濁（BOD又はCOD）や、それと密接に関わる全窒素及び全燐による水質汚濁の改善にはなお努力が必要な状況にある。

表1 平成22年度公共用水域における水質測定地点数及び検体数

測定項目	水域等	河川			湖沼			海域			全体		
		水域数	地点数	検体数	水域数	地点数	検体数	水域数	地点数	検体数	水域数	地点数	検体数
健康項目		-	4,030	175,018	-	395	17,516	-	1,100	31,611	-	5,525	224,145
生活環境項目		2,903	4,587	243,639	340	458	44,208	748	2,065	112,148	3,991	7,110	399,995
			(5,290)			(845)			(3,176)			(9,311)	
BOD等7項目	全体	2,561	4,587	238,173	186	458	37,467	590	2,062	94,016	3,337	7,107	369,656
	AA	361	524	24,017	31	118	6,879	-	-	-			
	A	1,265	2,368	120,941	137	287	27,508	260	1,374	62,964			
	B	533	958	54,108	18	53	3,080	211	438	20,067			
	C	276	513	25,074	-	-	-	119	250	10,985			
	D	81	156	10,622	-	-	-	-	-	-			
	E	45	68	3,411	-	-	-	-	-	-			
全窒素及び全燐	全体	-	-	-	117	320	5,857	152	1,014	16,966	269	1,334	22,823
	I	-	-	-	9	22	151	13	75	1,208			
	II	-	-	-	56	139	2,183	92	634	10,414			
	III	-	-	-	32	96	2,207	36	171	3,080			
	IV	-	-	-	16	49	940	11	134	2,264			
	V	-	-	-	4	14	376	-	-	-			
全亜鉛(水生生物)		342	703	5,466	37	67	884	6	100	1,166	385	870	7,516
		-	(3,817)	(23,064)	-	(327)	(3,373)	-	(1,248)	(5,678)	-	(5,392)	(32,115)
トリハロメタン生成能		-	484	2,149	-	65	274	-	-	-	-	549	2,423

注：1) 生活環境項目の地点数合計の( )内の値は、のべ地点数(BOD等7項目の地点数と全窒素及び全燐の地点数、全亜鉛(水生生物)の地点数の単純合計)である。

2) 生活環境項目の全亜鉛(水生生物)の( )内の値は類型指定されていない水域も含めた値を記載しており、生活環境項目の合計値には含まれていない。

表2 健康項目の環境基準達成状況（非達成率）

	平成22年度									平成21年度		
	河川		湖沼		海域		全体			全体		
	a:超過 地点数	b:調査 地点数	a:超過 地点数	b:調査 地点数	a:超過 地点数	b:調査 地点数	a:超過 地点数	b:調査 地点数	a/b (%)	a:超過 地点数	b:調査 地点数	a/b (%)
カドミウム	1	3,176	0	265	0	848	1	4,289	0	0	4,314	0
全シアン	0	2,962	0	239	0	713	0	3,914	0	0	3,872	0
鉛	10	3,316	1	267	0	867	11	4,450	0.25	7	4,471	0.16
六価クロム	0	2,994	0	239	0	810	0	4,043	0	0	4,044	0
砒素	23	3,250	2	267	0	863	25	4,380	0.57	24	4,424	0.54
総水銀	1	3,104	0	250	0	865	1	4,219	0	0	4,179	0
アルキル水銀	0	721	0	84	0	181	0	986	0	0	1,066	0
PCB	0	1,850	0	149	0	449	0	2,448	0	0	2,412	0
ジクロロメタン	2	2,724	0	201	0	583	2	3,508	0.06	1	3,542	0.03
四塩化炭素	0	2,701	0	202	0	556	0	3,459	0	0	3,479	0
1,2-ジクロロエタン	2	2,727	0	201	0	580	2	3,508	0.06	1	3,525	0.03
1,1-ジクロロエチレン	0	2,716	0	201	0	580	0	3,497	0	0	3,530	0
シス-1,2-ジクロロエチレン	0	2,725	0	201	0	581	0	3,507	0	0	3,536	0
1,1,1-トリクロロエタン	0	2,730	0	209	0	588	0	3,527	0	0	3,581	0
1,1,2-トリクロロエタン	0	2,709	0	201	0	580	0	3,490	0	0	3,531	0
トリクロロエチレン	0	2,824	0	215	0	594	0	3,633	0	0	3,642	0
テトラクロロエチレン	0	2,824	0	215	0	594	0	3,633	0	0	3,643	0
1,3-ジクロロプロパン	0	2,736	0	209	0	537	0	3,482	0	0	3,504	0
チウラム	0	2,679	0	213	0	532	0	3,424	0	0	3,436	0
シマジン	0	2,688	0	213	0	524	0	3,425	0	0	3,445	0
チオベンカルブ	0	2,663	0	213	0	524	0	3,400	0	0	3,436	0
ベンゼン	0	2,679	0	202	0	577	0	3,458	0	0	3,476	0
セレン	0	2,693	0	205	0	584	0	3,482	0	0	3,496	0
硝酸性窒素及び 亜硝酸性窒素	3	3,171	0	362	0	789	3	4,322	0.07	2	4,287	0.05
ふっ素	13 (25)	2,733 (2,745)	0	235 (235)	-	- (30)	13 (25)	2,968 (3,010)	0.44	15 (18)	2,983 (3,013)	0.50
ほう素	1 (85)	2,618 (2,701)	0 (8)	219 (227)	-	- (27)	1 (93)	2,837 (2,955)	0	0 (92)	2,850 (2,947)	0
1,4-ジオキサン	2	2,325	0	188	0	450	2	2,963	0.07	1	727	0.14
合計(のべ地点数)	58	4,030	3	395	0	1,100	61	5,525	1.10	51	5,440	0.94

- 注：1) 硝酸性窒素及び亜硝酸性窒素、ふっ素ならびにほう素は平成11年度から全国的に水質測定を開始。
- 2) ふっ素及びほう素の環境基準は、海域には適用されない。これら2項目に係る海域の測定地点数は、( )内に参考までに記載したが、環境基準の評価からは除外し、合計欄にも含まれない。  
また、河川及び湖沼においても、海水の影響により環境基準を超過した地点を除いた地点数を記載しているが、下段( )内に、これらを含めた地点数を参考までに記載した。
- 3) 合計欄の超過地点数は、のべ地点数であり、同一地点において複数項目の環境基準を超えた場合には、それぞれの項目において、超過地点数を1として集計した。

表3-1 環境基準の達成状況（BOD又はCOD）

《 河 川 》

類型	水域数		達成水域数		達成率(%)	
	平成22年度	平成21年度	平成22年度	平成21年度	平成22年度	平成21年度
AA	361	358	333	328	92.2	91.6
A	1,265	1,261	1,182	1,184	93.4	93.9
B	533	534	481	478	90.2	89.5
C	276	280	251	251	90.9	89.6
D	81	82	77	78	95.1	95.1
E	45	46	45	44	100.0	95.7
合計	2,561	2,561	2,369	2,363	92.5	92.3

《 湖 沼 》

類型	水域数		達成水域数		達成率(%)	
	平成22年度	平成21年度	平成22年度	平成21年度	平成22年度	平成21年度
AA	31	33	7	5	22.6	15.2
A	137	133	90	85	65.7	63.9
B	18	18	2	2	11.1	11.1
C	0	0	0	0	0.0	0.0
合計	186	184	99	92	53.2	50.0

《 海 域 》

類型	水域数		達成水域数		達成率(%)	
	平成22年度	平成21年度	平成22年度	平成21年度	平成22年度	平成21年度
A	260	260	165	171	63.5	65.8
B	211	211	178	177	84.4	83.9
C	119	119	119	119	100.0	100.0
合計	590	590	462	467	78.3	79.2

《 全 体 》

	水域数		達成水域数		達成率(%)	
	平成22年度	平成21年度	平成22年度	平成21年度	平成22年度	平成21年度
合計	3,337	3,335	2,930	2,922	87.8	87.6

注：1）河川はBOD、湖沼及び海域はCODである。  
 2）平成22年度調査は、平成21年度までに類型指定がなされた水域のうち有効な測定結果が得られた水域について取りまとめたものである。

表3-2 広域的な閉鎖性海域における環境基準の達成状況（COD）

類型		水域数		達成水域数		達成率(%)	
		平成22年度	平成21年度	平成22年度	平成21年度	平成22年度	平成21年度
東京湾	A	2	2	0	1	0.0	50.0
	B	8	8	3	3	37.5	37.5
	C	9	9	9	9	100.0	100.0
	合計	19	19	12	13	63.2	68.4
伊勢湾 (三河湾含む)	A	4	4	0	0	0.0	0.0
	B	6	6	3	3	50.0	50.0
	C	6	6	6	6	100.0	100.0
	合計	16	16	9	9	56.3	56.3
大阪湾	A	3	3	0	0	0.0	0.0
	B	2	2	1	1	50.0	50.0
	C	7	7	7	7	100.0	100.0
	合計	12	12	8	8	66.7	66.7
瀬戸内海 (大阪湾除く)	A	51	51	27	26	52.9	51.0
	B	56	56	51	47	91.1	83.9
	C	43	43	43	43	100.0	100.0
	合計	150	150	121	116	80.7	77.3
瀬戸内海 (大阪湾含む)	A	54	54	27	26	50.0	48.1
	B	58	58	52	48	89.7	82.8
	C	50	50	50	50	100.0	100.0
	合計	162	162	129	124	79.6	76.5
有明海	A	1	1	0	0	0.0	0.0
	B	5	5	4	5	80.0	100.0
	C	9	9	9	9	100.0	100.0
	合計	15	15	13	14	86.7	93.3
八代海	A	4	4	2	2	50.0	50.0
	B	8	8	7	8	87.5	100.0
	C	2	2	2	2	100.0	100.0
	合計	14	14	11	12	78.6	85.7

表4 環境基準達成率の推移（BOD又はCOD）

水域	年度	昭和															平成		
		49	50	51	52	53	54	55	56	57	58	59	60	61	62	63	元	2	3
河川		51.3	57.1	57.6	58.5	59.5	65.0	67.2	63.3	65.3	65.9	63.4	67.7	68.6	68.3	73.3	73.8	73.6	75.4
湖沼		41.9	38.6	40.7	35.2	37.6	41.8	41.6	42.7	41.7	40.8	42.7	41.2	40.0	43.1	44.2	46.3	44.2	42.3
海域		70.7	72.4	76.4	76.9	75.3	78.2	79.8	81.6	81.3	79.8	81.3	80.0	81.2	82.6	82.7	82.4	77.6	80.2
東京湾		44	44	67	61	61	61	61	61	61	61	61	61	61	63	63	63	63	63
伊勢湾		47	53	47	47	53	53	59	41	53	47	47	59	47	65	53	59	59	
大阪湾		67	67	67	67	67	67	75	67	67	67	67	67	67	67	67	67	67	67
瀬戸内海*		-	-	-	-	-	-	81	83	83	81	81	79	81	81	79	75	79	
瀬戸内海		67	69	72	73	75	76	72	81	81	81	81	78	80	81	78	75	78	
有明海		88	81	88	81	94	88	88	94	94	94	94	94	94	88	94	94	94	
八代海		75	100	86	93	93	93	79	86	93	93	100	93	100	86	93	93	100	100
全体		54.9	59.6	60.6	61.2	61.7	66.7	68.7	66.0	67.5	67.7	66.1	69.0	69.9	70.1	73.9	74.3	73.1	75.0
水域数		1,927	2,394	2,586	2,769	2,814	2,866	2,913	2,935	2,982	3,009	3,044	3,052	3,061	3,070	3,083	3,092	3,103	3,123

水域	年度	平成																				
		4	5	6	7	8	9	10	11	12	13	14	15	16	17	18	19	20	21	22		
河川		75.4	77.3	67.9	72.3	73.6	80.9	81.0	81.5	82.4	81.5	85.1	87.4	89.8	87.2	91.2	90.0	92.3	92.3	92.5		
湖沼		44.6	46.1	40.6	39.5	42.0	41.0	40.9	45.1	42.3	45.8	43.8	55.2	50.9	53.4	55.6	50.3	53.0	50.0	53.2		
海域		80.9	79.5	79.2	78.6	81.1	74.9	73.6	74.5	75.3	79.3	76.9	76.2	75.5	76.0	74.5	78.7	76.4	79.2	78.3		
東京湾		74	63	63	63	63	63	63	63	63	68	68	68	63	63	68	63	74	68	63		
伊勢湾		53	65	47	56	56	44	44	50	56	56	44	50	50	50	44	56	56	56	56		
大阪湾		67	67	67	67	67	67	67	67	67	67	67	67	67	67	67	67	67	67	67		
瀬戸内海*		79	73	77	75	79	75	75	77	75	69	70	67	74	71	78	72	77	81			
瀬戸内海		78	72	76	75	78	75	76	75	76	74	69	70	67	74	70	77	72	77	80		
有明海		88	94	94	93	93	93	80	93	87	93	87	93	80	87	87	80	93	93	87		
八代海		100	100	100	100	100	86	79	79	43	86	86	86	71	64	64	86	79	86	79		
全体		75.2	76.5	68.9	72.1	73.7	78.1	77.9	78.7	79.4	79.5	81.7	83.8	85.2	83.4	86.3	85.8	87.4	87.6	87.8		
水域数		3,149	3,147	3,170	3,181	3,231	3,244	3,258	3,270	3,274	3,291	3,300	3,301	3,313	3,319	3,334	3,324	3,331	3,335	3,337		

注：1）河川はBOD、湖沼及び海域はCODである。  
 2）達成率(%) = (達成水域数 / 類型指定水域数) × 100  
 3）伊勢湾には三河湾を含む。  
 4）瀬戸内海は上段が大阪湾を除く、下段が大阪湾を含む。

図1-1 環境基準達成率の推移（BOD又はCOD）



図1-2 広域的な閉鎖性海域における環境基準達成率の推移（COD）



表5 水域群別・類型別水質の推移（BOD又はCOD年間平均値）

(単位:mg/L)

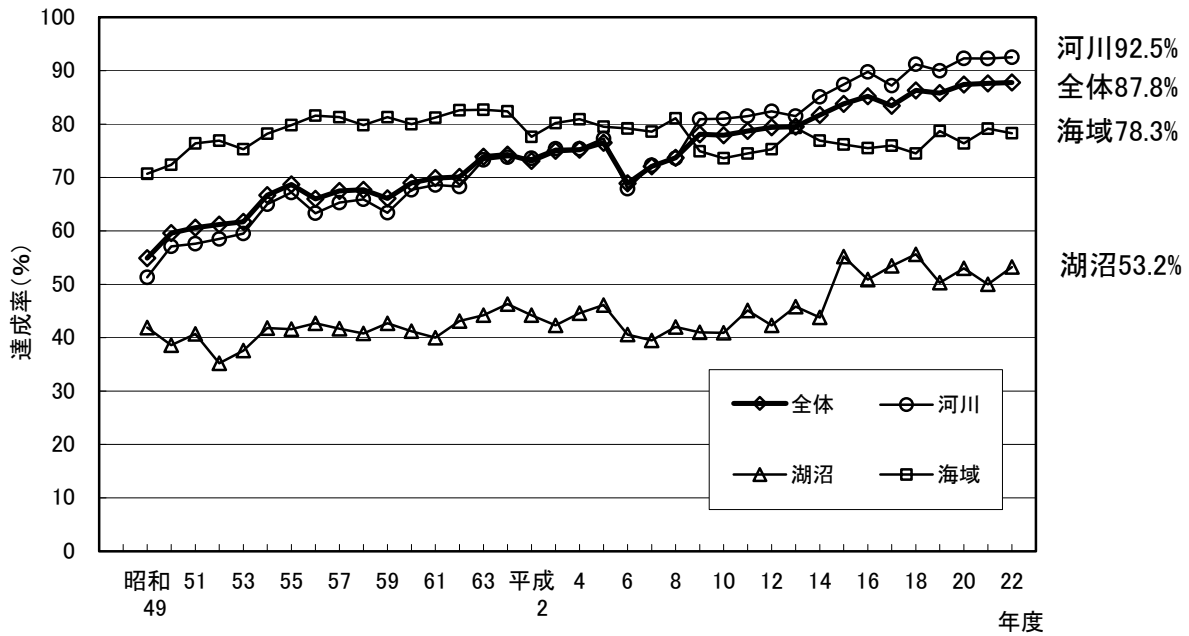
年度 類型	昭和																
	54	55	56	57	58	59	60	61	62	63	平成 元	2	3	4	5	6	
河川	全体	3.3	3.0	3.2	3.0	3.0	3.3	3.0	3.0	3.0	2.6	2.5	2.5	2.3	2.3	2.2	2.7
	AA	0.9	0.9	0.9	0.9	0.9	0.9	0.8	0.8	0.8	0.8	0.8	0.8	0.8	0.8	0.8	0.8
	A	1.6	1.5	1.7	1.5	1.5	1.7	1.6	1.6	1.6	1.4	1.4	1.4	1.3	1.4	1.3	1.5
	B	3.1	2.9	3.1	2.9	2.9	3.1	2.9	2.9	2.9	2.7	2.6	2.5	2.4	2.6	2.3	2.9
	C	5.9	5.6	5.8	5.8	6.0	6.3	5.9	6.0	5.9	5.0	4.8	4.6	4.3	4.2	4.1	5.1
	D	8.0	7.4	7.6	7.7	7.3	7.8	6.9	7.2	7.1	6.3	6.2	6.1	5.1	5.3	5.2	6.5
E	14	13	14	12	12	14	12	12	12	9.8	8.9	9.2	8.0	7.6	8.1	8.8	
湖沼	全体	4.2	3.9	3.8	3.8	3.7	3.8	3.6	3.7	3.8	3.7	3.4	3.6	3.6	3.5	3.6	3.8
	AA	1.6	1.5	1.6	1.6	1.5	1.5	1.6	1.6	1.6	1.6	1.6	1.7	1.8	1.7	1.8	1.7
	A	4.0	3.8	3.5	3.8	3.6	3.7	3.4	3.6	3.7	3.5	3.4	3.5	3.5	3.5	3.4	3.8
	B	8.2	7.8	7.7	7.0	7.1	7.3	7.5	7.2	7.4	7.3	6.4	6.6	6.7	6.6	7.0	7.1
	C	8.9	8.0	7.2	7.9	7.6	7.3	5.3	6.3	5.8	6.6	6.0	7.4	7.4	7.7	7.3	—
海域	全体	1.7	1.7	1.7	1.7	1.7	1.7	1.7	1.7	1.6	1.7	1.7	1.7	1.7	1.7	1.7	1.7
	A	1.4	1.4	1.4	1.4	1.4	1.4	1.4	1.4	1.4	1.4	1.4	1.4	1.4	1.4	1.5	1.5
	B	2.0	2.0	1.9	1.9	1.9	2.0	2.0	1.9	1.9	1.9	1.9	2.0	1.9	1.9	1.9	2.0
	C	2.8	2.7	2.6	2.6	2.6	2.8	2.8	2.7	2.6	2.6	2.6	2.7	2.6	2.6	2.6	2.7

年度 類型	平成																
	7	8	9	10	11	12	13	14	15	16	17	18	19	20	21	22	
河川	全体	2.4	2.3	1.9	1.9	1.9	1.8	1.8	1.7	1.6	1.5	1.6	1.4	1.5	1.3	1.3	1.3
	AA	0.7	0.7	0.7	0.7	0.7	0.7	0.7	0.7	0.7	0.7	0.7	0.6	0.6	0.6	0.6	0.6
	A	1.4	1.3	1.2	1.2	1.2	1.2	1.2	1.1	1.1	1.0	1.1	1.0	1.0	1.0	1.0	0.9
	B	2.7	2.6	2.1	2.1	2.2	2.1	2.1	2.0	1.9	1.7	1.9	1.7	1.7	1.5	1.6	1.5
	C	4.6	4.3	3.7	3.5	3.6	3.5	3.4	3.2	2.9	2.8	2.9	2.6	2.8	2.4	2.3	2.3
	D	5.8	5.2	4.7	4.7	4.5	4.4	4.5	4.4	4.3	4.1	4.4	4.1	4.1	3.5	3.3	3.4
E	7.9	7.6	6.4	6.1	6.0	5.6	5.7	5.5	4.8	4.7	4.9	4.6	4.3	4.0	3.6	3.8	
湖沼	全体	3.7	3.7	3.7	3.7	3.6	3.6	3.5	3.5	3.2	3.3	3.3	3.2	3.3	3.3	3.4	3.4
	AA	1.7	1.7	1.7	1.8	1.8	1.8	1.8	1.9	1.8	1.9	1.9	1.7	1.8	1.8	1.9	2.0
	A	3.6	3.6	3.7	3.6	3.5	3.5	3.5	3.4	3.1	3.3	3.2	3.2	3.3	3.3	3.3	3.3
	B	7.1	7.3	7.1	6.8	6.8	7.0	6.4	6.3	6.3	6.0	6.1	5.9	6.1	6.1	6.1	6.1
	C	—	—	—	—	—	—	—	—	—	—	—	—	—	—	—	—
海域	全体	1.8	1.8	1.9	1.9	1.9	1.9	1.8	1.8	1.9	1.9	1.9	1.9	1.9	1.9	1.8	1.9
	A	1.5	1.5	1.6	1.7	1.7	1.6	1.6	1.6	1.7	1.7	1.6	1.7	1.6	1.7	1.6	1.6
	B	1.9	1.9	2.0	2.1	2.1	2.1	2.1	2.1	2.1	2.1	2.1	2.1	2.1	2.1	2.1	2.1
	C	2.7	2.7	2.8	2.7	2.8	2.9	2.7	2.7	2.8	2.7	2.8	2.8	2.8	2.7	2.6	2.7

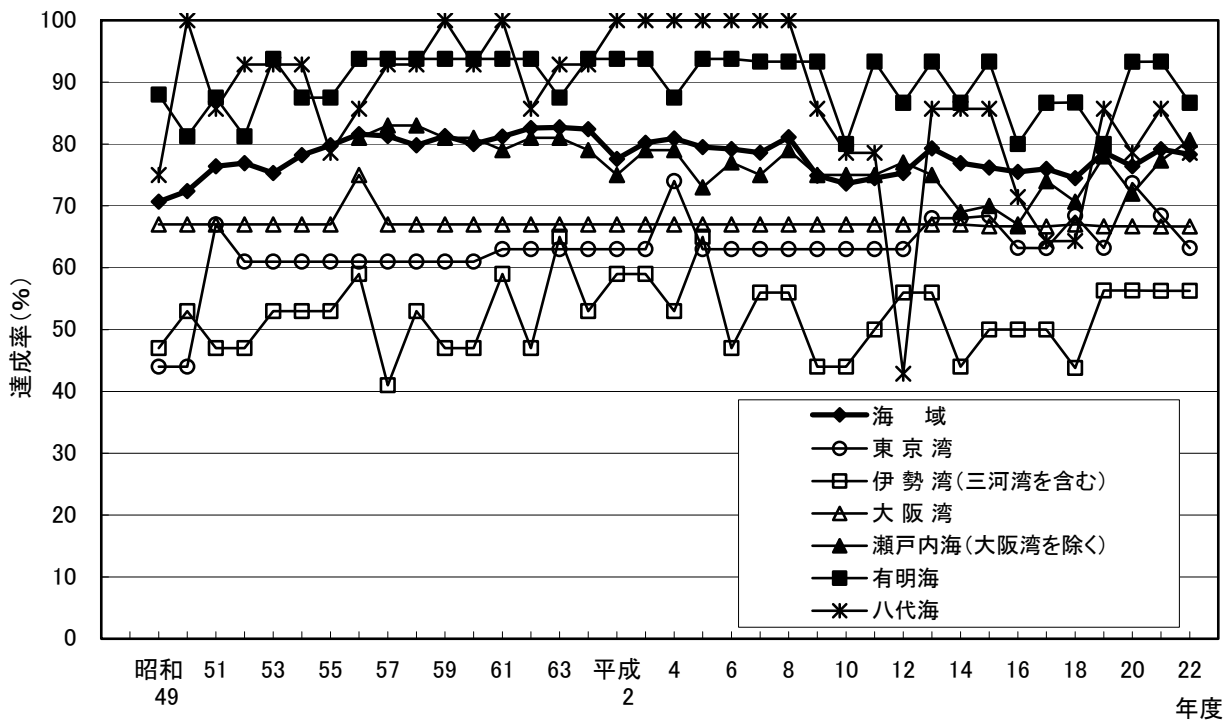
注：河川はBOD、湖沼及び海域はCODの環境基準点における年間平均値を用いて算出したものである。

図2-1 水域群別水質の推移 (BOD又はCOD年間平均値)



図2-2 河川における類型別水質の推移 (BOD年間平均値)





図 2 - 3 湖沼における類型別水質の推移 (COD年間平均値)

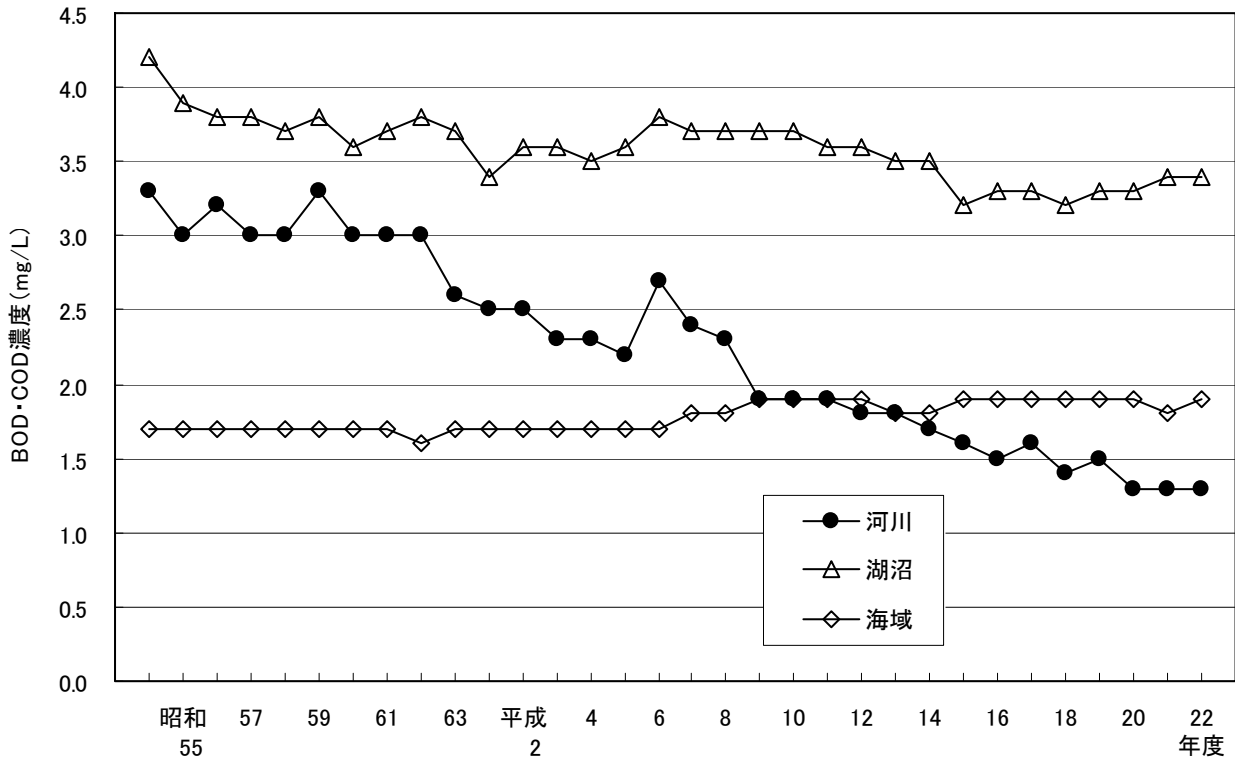

図 2 - 4 海域における類型別水質の推移 (COD年間平均値)

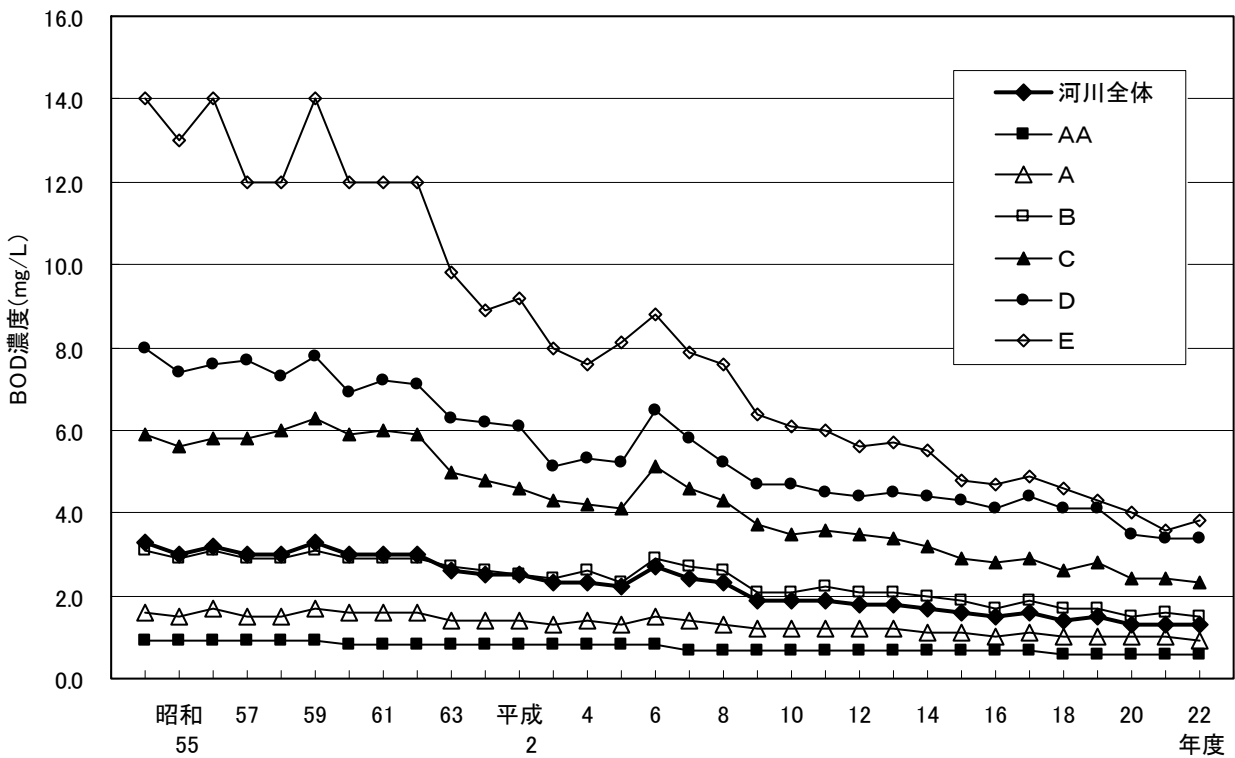

表6 広域的な閉鎖性海域における水質状況の推移（COD年間平均値）

年 度		平成	13	14	15	16	17	18	19	20	21	22	最近10年間の平均値
東京湾	平均値 (mg/L)		2.9	3.0	2.8	2.8	2.8	2.7	2.5	2.6	2.5	2.8	2.7 mg/L
	A 類型		2.1	2.1	2.0	1.9	2.2	2.0	1.8	2.3	1.7	2.3	
	B 類型		2.9	3.0	2.8	2.8	2.7	2.7	2.5	2.4	2.5	2.9	
	C 類型		3.1	3.4	3.2	3.1	3.2	3.0	2.9	2.9	2.8	3.1	
	環境基準点総数①		49	49	49	49	49	49	49	49	49	49	
	基準値を満たす環境基準点数 ②		33	29	31	31	31	30	30	38	35	25	
	②/① (%)		67	59	63	63	63	61	61	78	71	51	
伊勢湾(三河湾を含む)	平均値 (mg/L)		3.0	3.0	3.2	3.0	3.1	3.3	3.2	3.4	2.9	3.1	3.1 mg/L
	A 類型		2.6	2.4	2.7	2.7	2.8	3.0	2.6	3.1	2.5	2.6	
	B 類型		2.6	3.1	3.2	2.8	2.9	3.0	3.2	3.0	2.8	2.8	
	C 類型		3.7	3.6	3.7	3.6	3.6	3.8	3.7	4.0	3.2	3.8	
	環境基準点総数③		32	32	32	32	32	32	32	32	32	32	
	基準値を満たす環境基準点数 ④		16	15	13	14	14	13	17	15	17	17	
	④/③ (%)		50	47	41	44	44	41	53	47	53	53	
大阪湾	平均値 (mg/L)		2.7	2.8	3.0	2.9	2.9	2.7	2.7	2.8	2.8	2.8	2.8 mg/L
	A 類型		2.3	2.5	2.7	2.5	2.5	2.4	2.4	2.5	2.4	2.4	
	B 類型		2.8	3.0	3.2	3.1	3.1	2.8	2.8	2.9	2.8	3.0	
	C 類型		3.0	3.1	3.2	3.2	3.2	3.0	2.9	3.0	3.2	3.1	
	環境基準点総数⑤		28	28	28	28	28	28	28	28	28	28	
	基準値を満たす環境基準点数 ⑥		17	13	14	14	13	18	16	15	15	16	
	⑥/⑤ (%)		61	46	50	50	46	64	57	54	54	57	
瀬戸内海(大阪湾を除く)	平均値 (mg/L)		2.0	2.0	2.1	2.1	2.1	2.1	2.0	2.0	1.9	1.9	2.0 mg/L
	A 類型		1.7	1.7	1.8	1.9	1.8	1.9	1.8	1.8	1.7	1.7	
	B 類型		2.3	2.3	2.4	2.3	2.3	2.3	2.2	2.3	2.2	2.2	
	C 類型		2.9	2.9	3.0	2.8	3.0	3.0	2.8	2.7	2.8	2.7	
	環境基準点総数⑦		425	426	426	426	426	426	426	423	401	421	
	基準値を満たす環境基準点数 ⑧		339	316	280	260	294	277	322	297	310	323	
	⑧/⑦ (%)		80	74	66	61	69	65	76	70	77	77	
瀬戸内海(大阪湾を含む)	平均値 (mg/L)		2.0	2.0	2.2	2.1	2.1	2.1	2.0	2.1	2.0	2.0	2.1 mg/L
	A 類型		1.7	1.7	1.9	1.9	1.8	1.9	1.8	1.8	1.7	1.7	
	B 類型		2.3	2.3	2.4	2.4	2.3	2.4	2.3	2.3	2.2	2.2	
	C 類型		2.9	2.9	3.0	2.9	3.1	3.0	2.8	2.8	2.8	2.8	
	環境基準点総数⑨		453	454	454	454	454	454	454	451	429	449	
	基準値を満たす環境基準点数 ⑩		356	329	294	274	307	295	338	312	325	339	
	⑩/⑨ (%)		79	72	65	60	68	65	74	69	76	76	
有明海	平均値 (mg/L)		1.9	1.9	1.9	2.1	1.8	1.8	1.9	1.8	1.8	1.9	1.9 mg/L
	A 類型		2.0	2.1	2.1	2.4	2.1	2.0	2.2	1.9	2.0	2.2	
	B 類型		1.6	1.5	1.6	1.9	1.5	1.5	1.6	1.4	1.5	1.5	
	C 類型		2.3	2.3	2.2	2.0	2.0	2.0	2.1	2.1	2.2	2.3	
	環境基準点総数⑪		34	34	34	34	34	34	34	34	34	34	
	基準値を満たす環境基準点数 ⑫		27	25	27	25	26	26	25	28	28	25	
	⑫/⑪ (%)		79	74	79	74	76	76	74	82	82	74	
八代海	平均値 (mg/L)		1.6	1.6	1.6	1.8	2.0	1.9	1.9	1.6	1.7	1.8	1.8 mg/L
	A 類型		2.0	1.5	1.5	1.6	1.8	1.8	1.7	1.5	1.6	1.7	
	B 類型		1.5	1.6	1.7	1.9	2.1	2.0	2.0	1.6	1.8	1.9	
	C 類型		2.0	2.0	2.1	2.5	3.1	2.8	2.6	2.1	2.6	2.5	
	環境基準点総数⑬		29	29	29	29	29	29	29	29	29	29	
	基準値を満たす環境基準点数 ⑭		25	27	27	22	19	20	26	26	27	26	
	⑭/⑬ (%)		86	93	93	76	66	69	90	90	93	90	

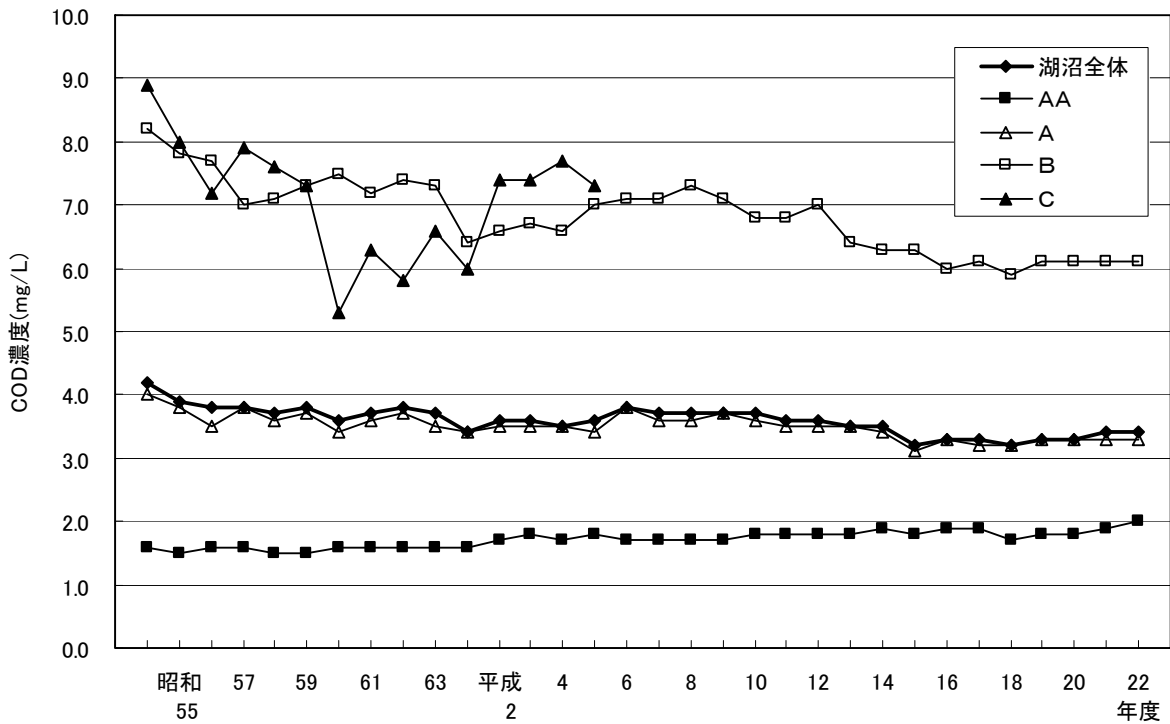
図3 広域的な閉鎖性海域における水質状況の推移（COD年間平均値）

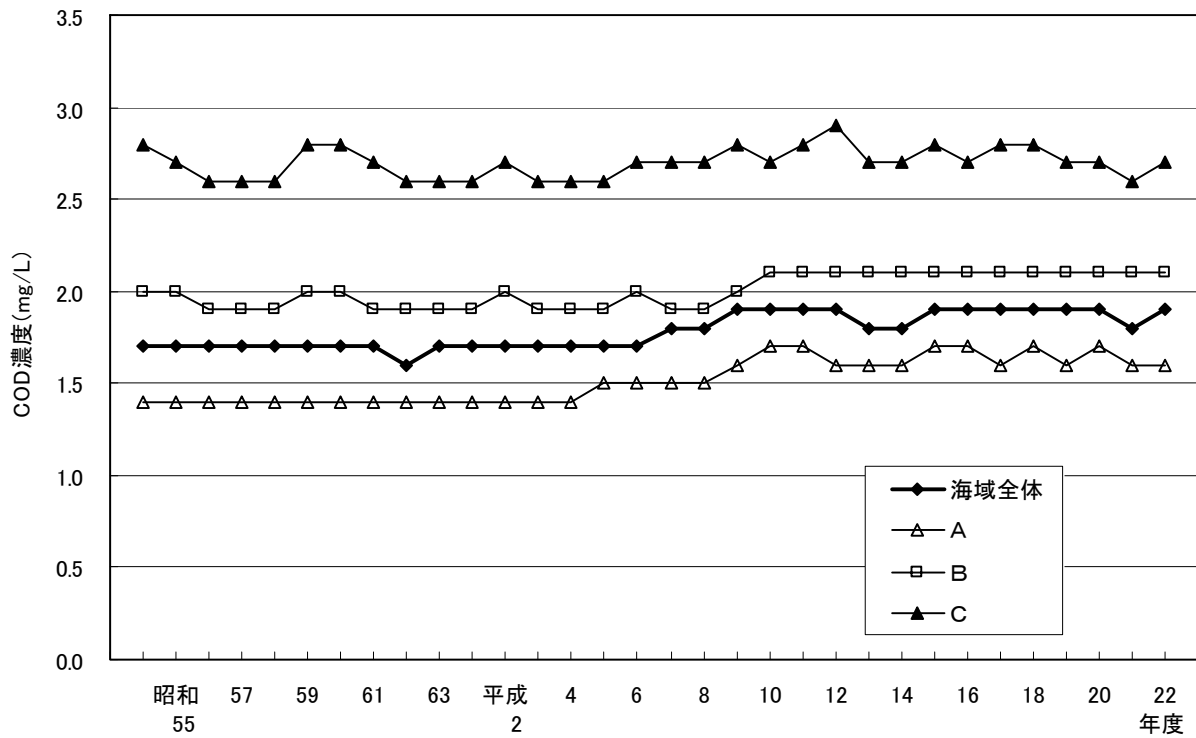

表7 指定湖沼の水質状況の推移（COD）

(単位 mg/L)

湖沼	年度	類型	地点数	平成13	14	15	16	17	18	19	20	21	22
釜房ダム		A A	1	2.3	2.5	2.6	2.7	2.7	2.6	2.2	2.3	2.5	2.6
				2.0	2.1	2.3	2.5	2.3	2.1	2.0	2.1	2.3	2.5
八郎湖		A	3	16	12	11	13	12	12	9.5	10	8.8	9.7
				8.8	7.9	7.3	7.1	7.5	8.8	7.5	6.8	6.8	6.8
霞ヶ浦	(西浦)	A	4	8.5	7.8	8.6	9.0	8.9	9.3	9.7	9.8	10	10
	(北浦)	A	2	9.3	8.7	8.5	9.3	8.1	9.4	9.8	10	11	12
	(常陸利根川)	A	2	8.9	8.4	7.7	8.0	7.9	8.9	9.6	9.7	9.7	10
				8.2	7.8	7.2	7.7	7.4	8.1	8.8	8.7	9.3	9.2
印旛沼		A	1	10	10	11	10	9.6	10	12	9.6	9.8	10
				9.5	9.1	8.6	9.4	8.1	8.6	11	8.5	8.6	8.9
手賀沼		B	1	13	10	9.8	10	9.3	9.6	9.7	9.1	10	9.6
				11	8.2	8.4	8.9	8.2	7.9	8.4	8.2	8.6	8.9
諏訪湖		A	3	5.8	7.1	6.0	6.2	7.3	7.4	6.2	6.8	6.0	6.7
				5.7	5.2	4.9	5.3	5.7	5.5	5.1	5.3	4.8	4.5
野尻湖		A A	2	1.9	1.9	1.7	1.9	1.7	1.8	2.0	2.3	2.4	2.2
				1.5	1.7	1.5	1.6	1.6	1.6	1.6	1.9	2.1	1.9
琵琶湖	(北湖)	A A	4	2.9	3.1	2.8	2.7	3.0	2.5	2.9	3.0	3.0	2.9
	(南湖)	A A	4	4.2	4.7	4.0	4.2	4.2	3.7	4.3	4.3	4.7	5.0
				3.1	3.4	3.1	3.1	3.2	2.9	3.4	3.5	3.5	3.7
中海		A	12	8.1	5.6	5.2	7.3	5.3	5.9	5.6	6.0	5.9	5.3
				5.0	4.3	4.1	4.8	4.2	4.5	4.5	4.4	4.1	3.8
宍道湖		A	5	4.9	5.2	5.1	5.4	4.9	4.8	6.2	6.1	5.5	5.9
				4.4	4.6	4.5	4.8	4.5	4.3	5.4	5.4	4.8	5.1
児島湖		B	2	9.1	9.8	9.1	9.0	8.3	8.0	7.9	8.1	7.5	8.0
				8.3	8.9	8.1	7.7	7.5	7.4	7.0	7.3	7.1	7.6
指定湖沼全体			46	6.0	5.6	5.4	5.7	5.4	5.5	6.0	5.8	6.0	6.0

- 注：1) 上段はCOD75%値、下段はCOD年間平均値である。  
 2) 75%値は各環境基準点の75%値のうちの最高値、年間平均値は各環境基準点の年間平均値の全地点平均値を記載した。  
 3) 指定湖沼全体の平均値は、指定湖沼毎（平成19年度までは八郎湖を除く、平成20年度からは含む）の平均値を平均化して求めた。  
 4) 地点数は、平成22年度の各湖沼における環境基準点の測定地点数を記載した。  
 5) 八郎湖は平成19年12月に指定湖沼に指定された。

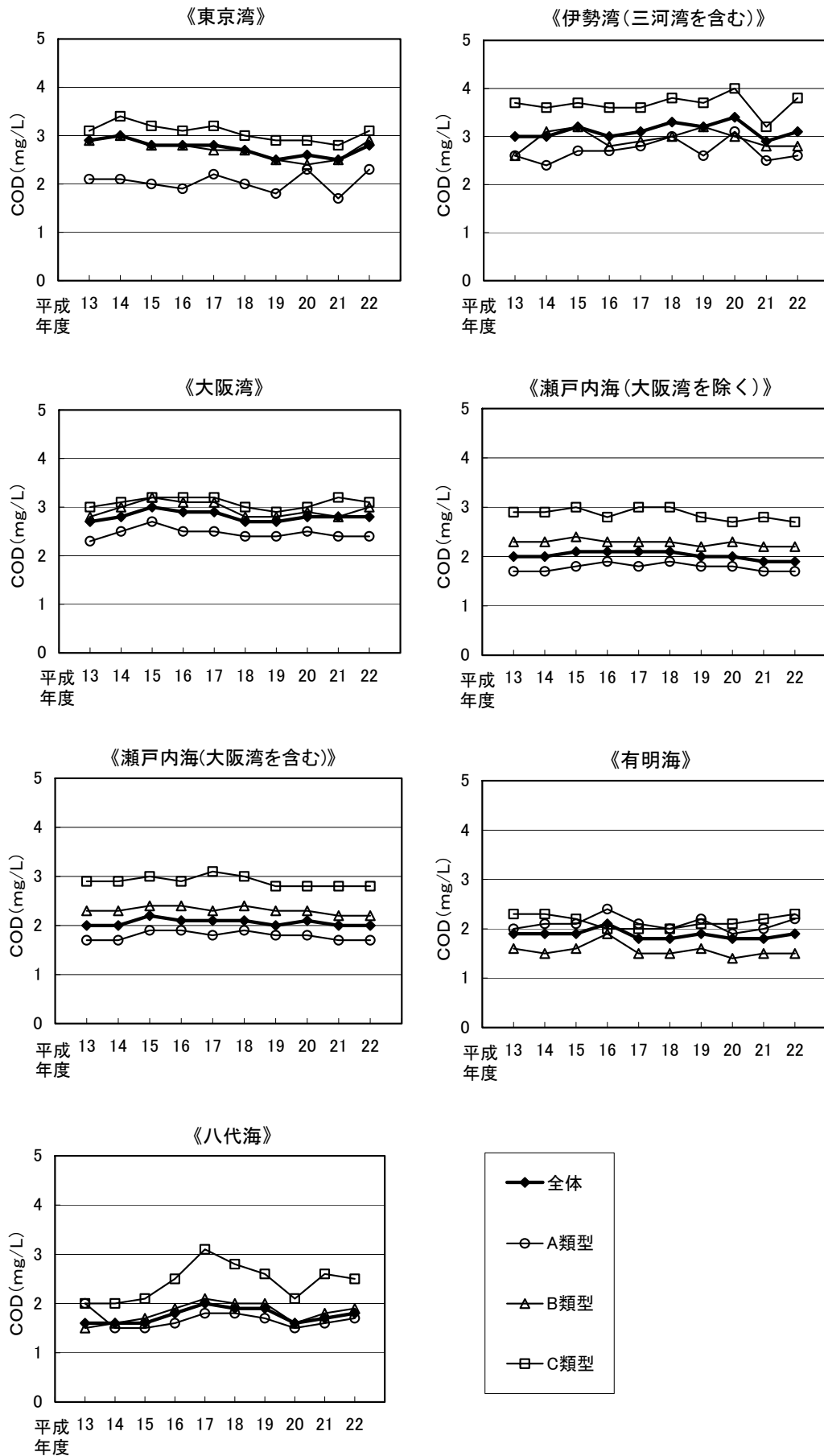
図4 指定湖沼の水質状況の推移（COD年間平均値）



表 8-1 湖沼における全窒素及び全燐の環境基準達成状況

類 型	類型指定水域数				達成水域数				達成率 (%)					
	平成22年度		平成21年度		平成22年度		平成21年度		平成22年度			平成21年度		
	全窒素	全燐	全窒素	全燐	全窒素	全燐	全窒素	全燐	全窒素	全燐	全窒素・全燐	全窒素	全燐	全窒素・全燐
I	0	9	0	10	0	5	0	9	-	55.6	55.6	-	90.0	90.0
II	8	56	9	53	0	31	1	31	0.0	55.4	53.6	11.1	58.5	52.8
III	13	32	13	32	3	23	3	23	23.1	71.9	65.6	23.1	71.9	65.6
IV	13	16	13	16	1	2	0	3	7.7	12.5	12.5	0.0	18.8	6.3
V	4	4	4	4	1	1	2	1	25.0	25.0	25.0	50.0	25.0	25.0
計	38	117	39	115	5	62	6	67	13.2	53.0	50.4	15.4	58.3	52.2

注：1) 全窒素・全燐の達成率は以下の考え方で算出している。  
 ① 全窒素及び全燐の環境基準が適用される水域については、全窒素、全燐ともに環境基準を満足している場合に達成水域としている。  
 ② 全燐のみ環境基準が適用される水域については、全燐が環境基準を満足している場合に達成水域としている。  
 2) 湖沼については、全窒素のみ環境基準を適用する水域はない。

表 8-2 湖沼における全窒素及び全燐の環境基準達成率の推移

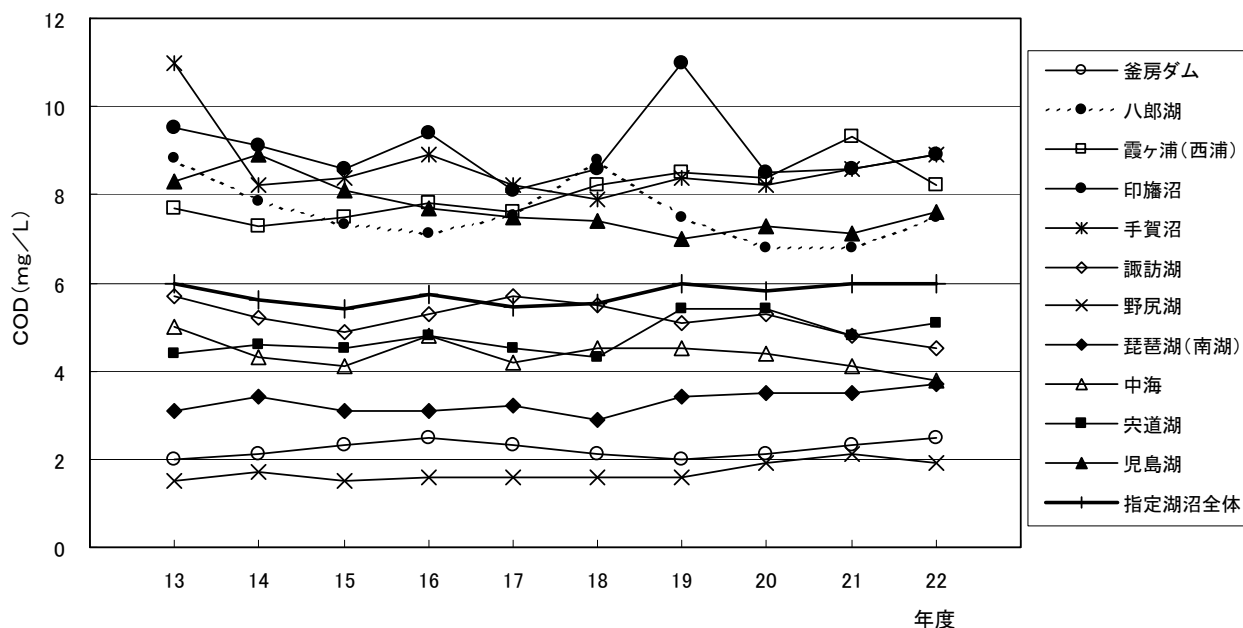
項目	年度	昭和	60	61	62	63	平成	2	3	4	5	6	7	8
		59					元							
全窒素	類型指定水域数	3	7	15	17	21	22	22	22	22	22	23	23	24
	達成水域数	0	1	2	2	1	3	3	1	1	1	1	1	3
	達成率(%)	0.0	14.3	13.3	11.8	4.8	13.6	13.6	4.5	4.5	4.5	4.3	4.3	12.5
全燐	類型指定水域数	3	17	31	37	42	45	47	48	48	48	49	50	51
	達成水域数	0	9	17	16	16	17	24	17	23	19	23	24	27
	達成率(%)	0.0	52.9	54.8	43.2	38.1	37.8	51.1	35.4	47.9	39.6	46.9	48.0	52.9
全窒素・全燐	類型指定水域数	3	17	31	37	42	45	47	48	48	48	49	50	51
	達成水域数	0	8	15	15	13	16	20	14	18	15	20	18	24
	達成率(%)	0.0	47.1	48.4	40.5	31.0	35.6	42.6	29.2	37.5	31.3	40.8	36.0	47.1

項目	年度	平成	10	11	12	13	14	15	16	17	18	19	20	21	22
		9													
全窒素	類型指定水域数	25	27	27	28	32	32	32	35	35	35	35	37	39	38
	達成水域数	3	3	2	2	2	3	2	3	4	3	4	3	6	5
	達成率(%)	12.0	11.1	7.4	7.1	6.3	9.4	6.3	8.6	11.4	8.6	11.4	8.1	15.4	13.2
全燐	類型指定水域数	54	60	64	67	79	81	93	98	103	109	110	112	115	117
	達成水域数	25	25	30	31	35	34	47	50	54	57	57	64	67	62
	達成率(%)	46.3	41.7	46.9	46.3	44.3	42.0	50.5	51.0	52.4	52.3	51.8	57.1	58.3	53.0
全窒素・全燐	類型指定水域数	54	60	64	67	79	81	93	98	103	109	110	112	115	117
	達成水域数	23	23	27	27	30	28	40	43	48	50	51	56	60	59
	達成率(%)	42.6	38.3	42.2	40.3	38.0	34.6	43.0	43.9	46.6	45.9	46.4	50.0	52.2	50.4

注：1) 「全窒素」は、全窒素について環境基準を満足している水域を達成水域とした。  
 2) 「全燐」は、全燐について環境基準を満足している水域を達成水域とした。  
 3) 「全窒素・全燐」の環境基準の達成について  
 ① 全窒素及び全燐の環境基準が適用される水域については、全窒素、全燐ともに環境基準を満足している場合に達成水域としている。  
 ② 全燐のみ環境基準が適用される水域については、全燐が環境基準を満足している場合に達成水域としている。  
 4) 湖沼については、全窒素のみ環境基準を適用する水域はない。  
 5) 湖沼の全窒素及び全燐は昭和59年度から測定が開始された。

図5 湖沼における全窒素及び全燐の環境基準達成率の推移



表9 湖沼における全窒素及び全燐の類型別の濃度推移

(単位:mg/L)

年度		昭和	60	61	62	63	平成	2	3	4	5	6	7	8	
湖沼	全窒素	全体	2.5	0.67	0.66	0.65	0.69	0.62	0.60	0.68	0.67	0.68	0.60	0.62	0.61
	I	—	0.13	0.18	0.16	0.17	0.19	0.17	0.19	0.17	0.19	0.17	0.17	0.14	
	II	—	0.22	0.25	0.25	0.26	0.25	0.22	0.24	0.23	0.24	0.20	0.25	0.25	
	III	2.3	1.2	0.71	0.68	0.71	0.69	0.67	0.78	0.66	0.68	0.63	0.61	0.61	
	IV	1.1	1.1	1.0	0.98	0.89	0.83	0.82	0.91	1.1	1.1	0.87	0.90	0.93	
	V	4.7	3.5	3.6	2.5	2.5	2.0	2.0	2.5	2.3	2.1	2.0	2.3	2.0	
	全燐	全体	0.25	0.065	0.056	0.054	0.049	0.046	0.044	0.047	0.045	0.057	0.050	0.047	0.051
	I	—	0.004	0.004	0.005	0.005	0.005	0.005	0.005	0.004	0.005	0.004	0.005	0.004	
	II	—	0.009	0.008	0.008	0.008	0.009	0.009	0.012	0.010	0.010	0.008	0.009	0.008	
	III	0.14	0.054	0.053	0.054	0.050	0.050	0.048	0.047	0.050	0.056	0.056	0.054	0.060	
	IV	0.098	0.083	0.11	0.097	0.065	0.064	0.064	0.071	0.062	0.11	0.072	0.066	0.074	
	V	0.53	0.48	0.45	0.26	0.23	0.20	0.21	0.22	0.20	0.18	0.21	0.21	0.21	

年度		平成	10	11	12	13	14	15	16	17	18	19	20	21	22
湖沼	全窒素	全体	0.60	0.63	0.59	0.66	0.62	0.57	0.59	0.64	0.60	0.60	0.59	0.59	0.61
	I	0.15	0.17	0.17	0.21	0.21	0.19	0.19	0.20	0.19	0.21	0.20	0.19	0.19	0.18
	II	0.27	0.31	0.33	0.36	0.39	0.35	0.34	0.38	0.39	0.40	0.39	0.37	0.36	0.36
	III	0.63	0.66	0.63	0.66	0.64	0.61	0.62	0.68	0.66	0.64	0.63	0.66	0.64	0.69
	IV	0.92	0.95	0.89	1.10	1.0	0.9	1.00	1.1	1.0	1.0	1.0	0.92	0.96	0.97
	V	1.8	2.0	1.7	1.6	1.6	1.4	1.4	1.5	1.4	1.4	1.3	1.4	1.2	1.3
	全燐	全体	0.049	0.048	0.043	0.045	0.041	0.038	0.037	0.038	0.034	0.036	0.036	0.037	0.039
	I	0.004	0.007	0.004	0.004	0.005	0.006	0.004	0.004	0.004	0.004	0.005	0.004	0.005	0.004
	II	0.009	0.011	0.011	0.011	0.013	0.011	0.012	0.012	0.011	0.012	0.011	0.011	0.011	0.013
	III	0.062	0.060	0.055	0.056	0.053	0.050	0.046	0.047	0.040	0.042	0.045	0.047	0.042	0.045
	IV	0.071	0.072	0.060	0.074	0.069	0.065	0.067	0.069	0.068	0.068	0.066	0.067	0.076	0.066
	V	0.19	0.18	0.17	0.15	0.15	0.14	0.13	0.14	0.13	0.13	0.13	0.13	0.15	0.15

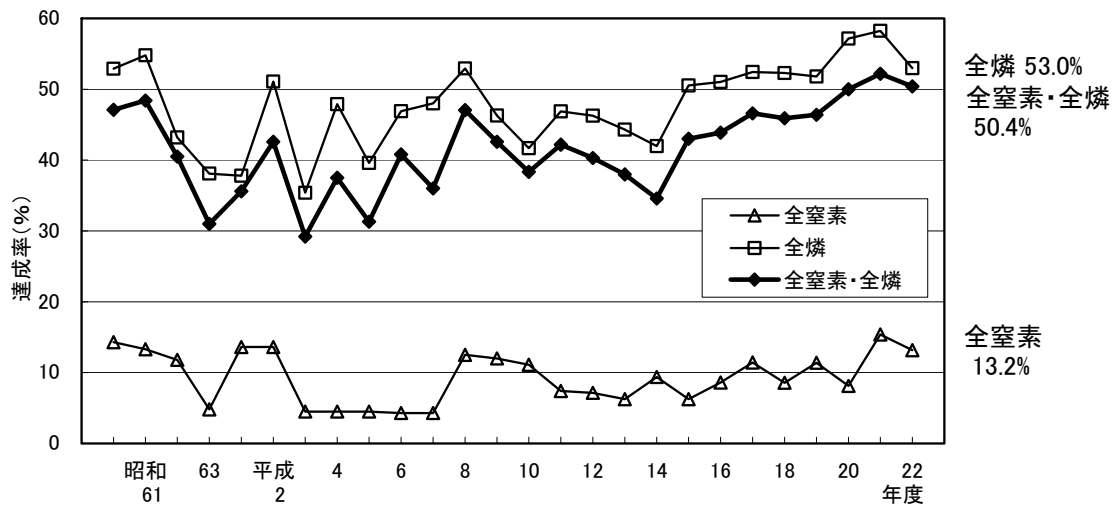
注：1) 湖沼の全窒素及び全燐は、昭和59年度から測定が開始された。  
2) 環境基準点における年間平均値を用いて算出している。

図6-1 湖沼における全窒素の類型別の濃度推移



図6-2 湖沼における全燐の類型別の濃度推移



表 10 指定湖沼における全窒素及び全燐の濃度推移

(1) 全窒素

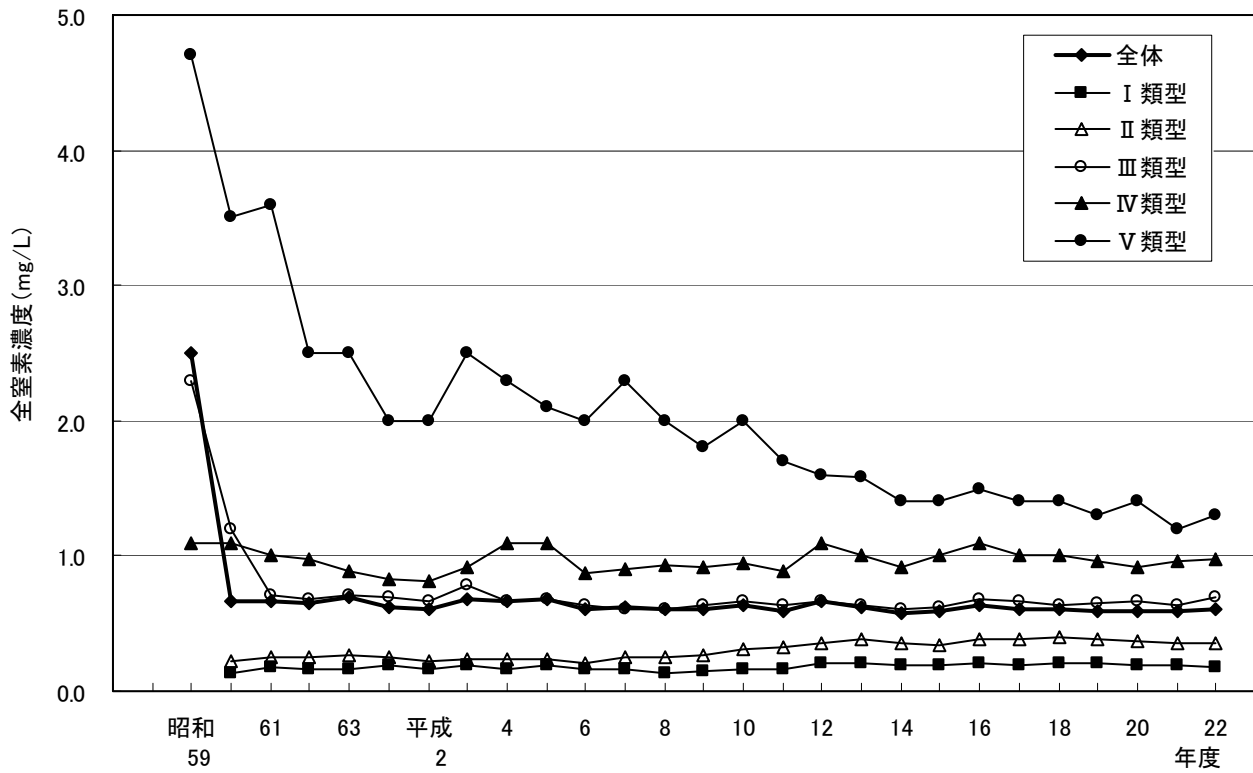
(単位:mg/L)

湖沼	年度	類型	地点数	平成13	14	15	16	17	18	19	20	21	22
釜房ダム *		-	1	0.62 0.62	0.55 0.55	0.61 0.61	0.59 0.59	0.61 0.61	0.66 0.66	0.51 0.51	0.53 0.53	0.53 0.53	0.59 0.59
八郎湖		IV	3	1.2 0.89	1.5 1.0	1.4 0.94	1.5 1.0	1.5 1.1	0.81 0.70	1.2 1.0	0.92 0.79	0.87 0.75	1.2 1.0
霞ヶ浦	西浦	III	4	1.0 0.89	1.1 0.96	1.1 0.95	1.4 1.2	1.2 1.1	1.3 0.99	1.3 1.1	1.6 1.4	1.3 1.2	1.5 1.3
	北浦	III	2	0.88 0.88	0.87 0.86	0.89 0.88	1.6 1.5	1.2 1.1	0.98 0.93	1.2 1.2	1.4 1.3	1.2 1.2	1.7 1.6
	常陸利根川	III	2	0.89 0.87	1.0 0.97	0.86 0.84	0.93 0.92	1.1 1.0	0.84 0.83	1.1 1.1	1.2 1.2	0.97 0.96	1.1 1.1
印旛沼		III	1	2.4 2.4	2.2 2.2	3.0 3.0	3.1 3.1	2.9 2.9	3.0 3.0	2.4 2.4	2.6 2.6	2.7 2.7	2.9 2.9
手賀沼		V	1	3.2 3.2	2.8 2.8	2.9 2.9	2.9 2.9	2.8 2.8	2.9 2.9	2.5 2.5	2.6 2.6	2.4 2.4	2.5 2.5
諏訪湖		IV	3	1.1 1.0	0.85 0.73	1.0 0.89	1.1 1.0	0.76 0.69	0.74 0.71	0.78 0.73	0.81 0.78	0.81 0.76	0.84 0.76
野尻湖 *		-	2	0.12 0.12	0.10 0.10	0.14 0.14	0.11 0.10	0.11 0.11	0.12 0.12	0.12 0.12	0.09 0.09	0.10 0.09	0.09 0.09
琵琶湖	北湖	II	3	0.28 0.27	0.24 0.23	0.35 0.34	0.32 0.32	0.32 0.30	0.30 0.29	0.27 0.27	0.26 0.25	0.27 0.26	0.25 0.24
	南湖	II	1	0.32 0.32	0.30 0.30	0.39 0.39	0.38 0.38	0.36 0.36	0.31 0.31	0.31 0.31	0.26 0.26	0.26 0.26	0.28 0.28
中海		III	12	0.60 0.52	0.57 0.46	0.53 0.43	0.62 0.50	0.50 0.42	0.54 0.44	0.60 0.41	0.47 0.41	0.51 0.42	0.61 0.46
宍道湖		III	5	0.59 0.53	0.57 0.54	0.47 0.43	0.56 0.54	0.55 0.54	0.52 0.51	0.52 0.50	0.49 0.48	0.48 0.46	0.67 0.59
児島湖		V	2	1.4 1.4	1.3 1.3	1.3 1.3	1.5 1.5	1.3 1.3	1.3 1.3	1.3 1.3	1.3 1.3	1.0 1.0	1.2 1.2
指定湖沼全体			42	1.0	0.92	1.0	1.1	1.0	1.0	1.0	1.0	0.93	1.0

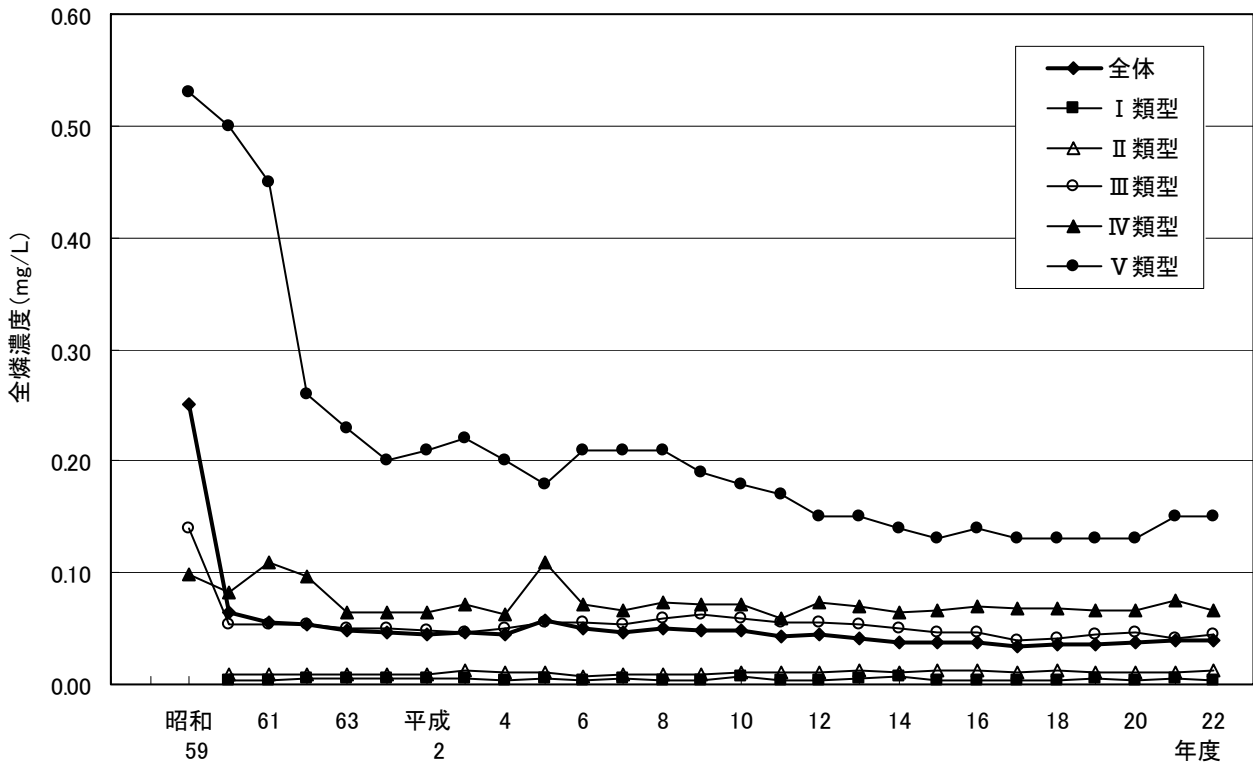
(2) 全燐

(単位:mg/L)

湖沼	年度	類型	地点数	平成13	14	15	16	17	18	19	20	21	22
釜房ダム		II	1	0.017 0.017	0.014 0.014	0.016 0.016	0.015 0.015	0.019 0.019	0.018 0.018	0.014 0.014	0.017 0.017	0.018 0.018	0.019 0.019
八郎湖		IV	3	0.091 0.069	0.079 0.067	0.095 0.073	0.087 0.070	0.091 0.082	0.090 0.077	0.097 0.080	0.090 0.074	0.070 0.065	0.082 0.074
霞ヶ浦	西浦	III	4	0.12 0.11	0.13 0.12	0.12 0.11	0.11 0.10	0.12 0.10	0.11 0.10	0.12 0.10	0.12 0.10	0.11 0.099	0.10 0.090
	北浦	III	2	0.10 0.10	0.10 0.095	0.11 0.099	0.13 0.13	0.10 0.092	0.11 0.10	0.14 0.13	0.17 0.16	0.13 0.12	0.14 0.13
	常陸利根川	III	2	0.091 0.086	0.091 0.087	0.089 0.083	0.090 0.088	0.096 0.093	0.097 0.096	0.11 0.11	0.12 0.12	0.10 0.096	0.10 0.10
印旛沼		III	1	0.11 0.11	0.11 0.11	0.12 0.12	0.13 0.13	0.11 0.11	0.12 0.12	0.14 0.14	0.11 0.11	0.11 0.11	0.14 0.14
手賀沼		V	1	0.23 0.23	0.20 0.20	0.17 0.17	0.18 0.18	0.17 0.17	0.15 0.15	0.16 0.16	0.15 0.15	0.14 0.14	0.16 0.16
諏訪湖		IV	3	0.048 0.043	0.054 0.047	0.049 0.044	0.057 0.055	0.062 0.053	0.050 0.043	0.048 0.041	0.045 0.042	0.050 0.045	0.053 0.042
野尻湖		I	2	0.005 0.005	0.006 0.006	0.004 0.004	0.006 0.006	0.005 0.005	0.005 0.005	0.007 0.007	0.005 0.005	0.005 0.005	0.006 0.006
琵琶湖	北湖	II	3	0.008 0.007	0.008 0.008	0.008 0.008	0.008 0.007	0.007 0.007	0.007 0.006	0.007 0.006	0.008 0.007	0.008 0.007	0.008 0.007
	南湖	II	1	0.016 0.016	0.017 0.017	0.015 0.015	0.017 0.017	0.018 0.018	0.015 0.015	0.015 0.015	0.013 0.013	0.011 0.011	0.016 0.016
中海		III	12	0.073 0.054	0.054 0.041	0.052 0.043	0.069 0.049	0.052 0.039	0.054 0.044	0.072 0.048	0.060 0.046	0.059 0.040	0.062 0.045
宍道湖		III	5	0.063 0.047	0.053 0.047	0.047 0.044	0.054 0.047	0.046 0.039	0.045 0.040	0.056 0.053	0.056 0.053	0.040 0.038	0.073 0.064
児島湖		V	2	0.19 0.19	0.19 0.18	0.19 0.19	0.21 0.21	0.20 0.19	0.21 0.20	0.21 0.21	0.21 0.21	0.18 0.18	0.19 0.19
指定湖沼全体			42	0.078	0.075	0.073	0.080	0.072	0.072	0.080	0.079	0.070	0.077

- 注：1) 上段は各環境基準点の年間平均値の全地点最大値、下段は環境基準点の年間平均値の全地点平均値を記載した。  
 2) 全窒素で類型指定のない釜房ダム及び野尻湖(\*)は、全燐の類型指定で環境基準となっている地点の年間平均値の全地点平均値を記載した。  
 3) 指定湖沼全体の平均値は、指定湖沼毎(平成19年度までは八郎湖を除く、平成20年度からは含む)の平均値を平均して求めた。  
 4) 地点数は、平成22年度の各湖沼における環境基準点の測定地点数を記載した。



図7-1 指定湖沼における全窒素の濃度推移（全地点平均）



図7-2 指定湖沼における全燐の濃度推移（全地点平均）



表 1 1 - 1 海域における全窒素及び全燐の環境基準達成状況

類 型	類型指定水域数		達成水域数		達成率(%)	
	平成22年度	平成21年度	平成22年度	平成21年度	平成22年度	平成21年度
I	13	13	9	7	69.2	53.8
II	92	91	76	80	82.6	87.9
III	36	36	29	26	80.6	72.2
IV	11	11	10	10	90.9	90.9
計	152	151	124	123	81.6	81.5

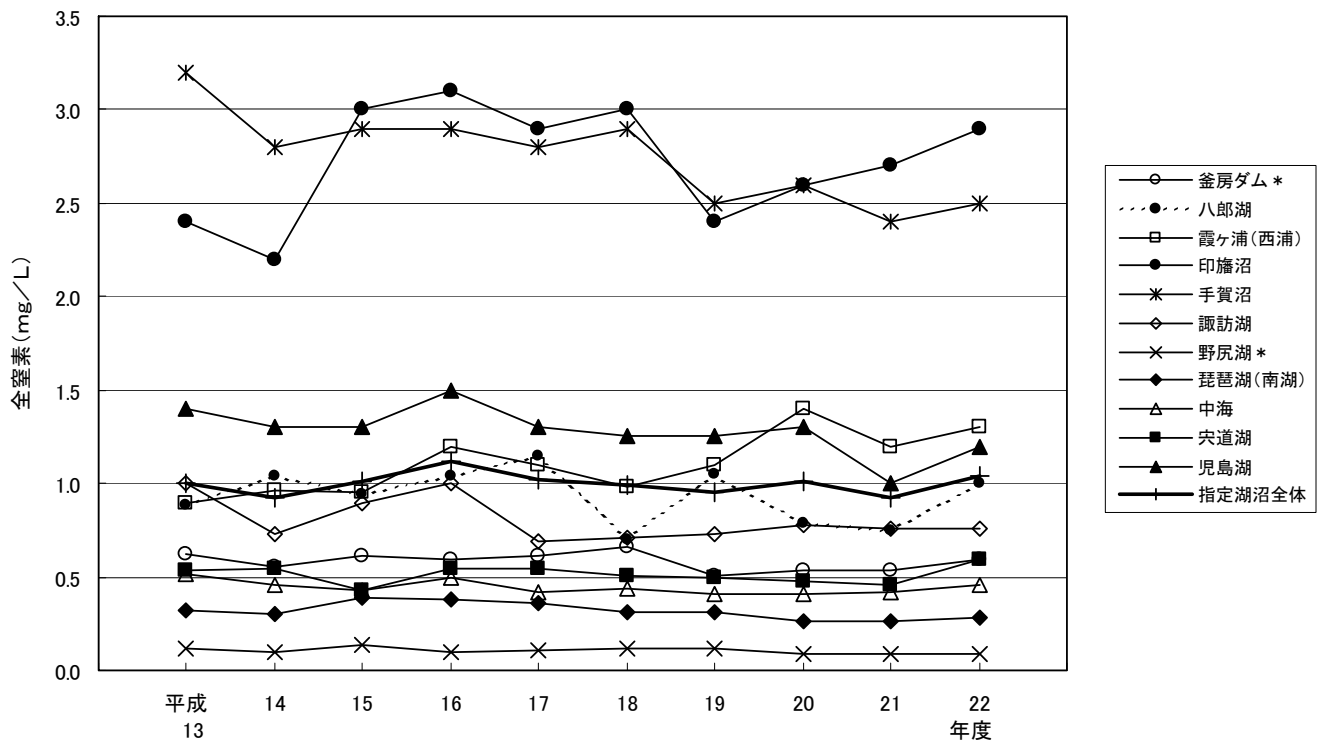
注： 1) 全窒素及び全燐ともに環境基準を満足している場合に、達成水域とした。  
 2) 海域については、全窒素のみ又は全燐のみ環境基準を適用する水域はない。

表 1 1 - 2 海域における全窒素及び全燐の環境基準達成率の推移

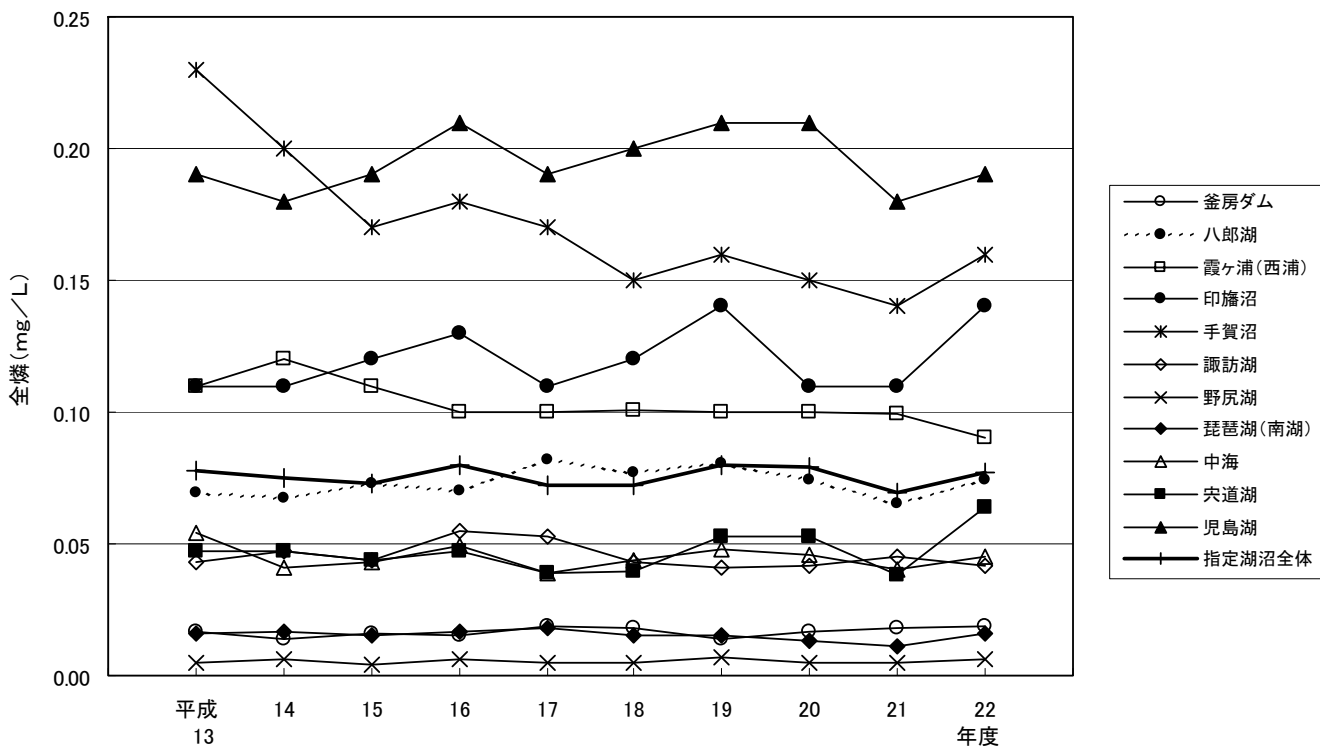
項 目	年度	平成7	8	9	10	11	12	13	14	15	16	17	18	19	20	21	22
		全窒素	類型指定水域数	9	29	49	112	124	132	145	152	152	152	152	152	152	152
	達成水域数	2	20	33	83	96	102	128	134	135	126	131	133	141	140	143	137
	達成率(%)	22.2	69.0	67.3	74.1	77.4	77.3	88.3	88.2	88.8	82.9	86.2	87.5	92.8	92.1	94.7	90.1
全燐	類型指定水域数	9	29	49	112	124	132	145	152	152	152	152	152	152	152	151	152
	達成水域数	4	16	32	94	107	112	127	134	135	134	134	132	133	136	128	133
	達成率(%)	44.4	55.2	65.3	83.9	86.3	84.8	87.6	88.2	88.8	88.2	88.2	86.8	87.5	89.5	84.8	87.5
全窒素・全燐	類型指定水域数	9	29	49	112	124	132	145	152	152	152	152	152	152	152	151	152
	達成水域数	2	16	27	79	90	94	119	122	128	119	125	122	125	129	123	124
	達成率(%)	22.2	55.2	55.1	70.5	72.6	71.2	82.1	80.3	84.2	78.3	82.2	80.3	82.2	84.9	81.5	81.6

注： 1) 全窒素及び全燐ともに環境基準を満足している場合に、達成水域とした。  
 2) 海域については、全窒素のみ又は全燐のみ環境基準を適用する水域はない。  
 3) 海域の全窒素及び全燐は平成7年度から測定が開始された。

図 8 海域における全窒素及び全燐の環境基準達成率の推移



表 1 2 広域的な閉鎖性海域における全窒素及び全燐の環境基準達成率の推移

項目	年度	平成 7	8	9	10	11	12	13	14	15	16
東京湾	類型指定水域数	6	6	6	6	6	6	6	6	6	6
	達成水域数	2	3	3	3	3	3	3	3	3	3
	達成率 (%)	33.3	50.0	50.0	50.0	50.0	50.0	50.0	50.0	50.0	50.0
伊勢湾 (三河湾を含む)	類型指定水域数	—	7	7	7	7	7	7	7	7	7
	達成水域数	—	3	2	3	3	3	4	4	4	3
	達成率 (%)	—	42.9	28.6	42.9	42.9	42.9	57.1	57.1	57.1	42.9
大阪湾	類型指定水域数	3	3	3	3	3	3	3	3	3	3
	達成水域数	0	1	1	2	2	1	1	2	3	2
	達成率 (%)	0.0	33.3	33.3	66.7	66.7	33.3	33.3	66.7	100.0	66.7
瀬戸内海 (大阪湾を除く)	類型指定水域数	—	5	12	57	57	57	57	57	57	57
	達成水域数	—	3	11	46	48	53	56	53	55	50
	達成率 (%)	—	60.0	91.7	80.7	84.2	93.0	98.2	93.0	96.5	87.7
瀬戸内海 (大阪湾を含む)	類型指定水域数	—	8	15	60	60	60	60	60	60	60
	達成水域数	—	4	12	48	50	54	57	55	58	52
	達成率 (%)	—	50.0	80.0	80.0	83.3	90.0	95.0	91.7	96.7	86.7
有明海	類型指定水域数	—	—	—	—	—	5	5	5	5	5
	達成水域数	—	—	—	—	—	2	3	3	2	3
	達成率 (%)	—	—	—	—	—	40.0	60.0	60.0	40.0	60.0
八代海	類型指定水域数	—	—	—	—	4	4	4	4	4	4
	達成水域数	—	—	—	—	3	1	4	3	4	4
	達成率 (%)	—	—	—	—	75.0	25.0	100.0	75.0	100.0	100.0

項目	年度	平成 17	18	19	20	21	22
東京湾	類型指定水域数	6	6	6	6	6	6
	達成水域数	4	4	4	3	5	4
	達成率 (%)	66.7	66.7	66.7	50.0	83.3	66.7
伊勢湾 (三河湾を含む)	類型指定水域数	7	7	7	7	7	7
	達成水域数	5	3	4	6	3	6
	達成率 (%)	71.4	42.9	57.1	85.7	42.9	85.7
大阪湾	類型指定水域数	3	3	3	3	3	3
	達成水域数	2	3	2	2	2	3
	達成率 (%)	66.7	100.0	66.7	66.7	66.7	100.0
瀬戸内海 (大阪湾を除く)	類型指定水域数	57	57	57	57	56	57
	達成水域数	56	54	55	55	55	55
	達成率 (%)	98.2	94.7	96.5	96.5	98.2	96.5
瀬戸内海 (大阪湾を含む)	類型指定水域数	60	60	60	60	59	60
	達成水域数	58	57	57	57	57	58
	達成率 (%)	96.7	95.0	95.0	95.0	96.6	96.7
有明海	類型指定水域数	5	5	5	5	5	5
	達成水域数	3	2	2	2	2	2
	達成率 (%)	60.0	40.0	40.0	40.0	40.0	40.0
八代海	類型指定水域数	4	4	4	4	4	4
	達成水域数	4	4	3	3	2	4
	達成率 (%)	100.0	100.0	75.0	75.0	50.0	100.0

注：全窒素及び全燐ともに環境基準を満足している場合に、達成水域とした。

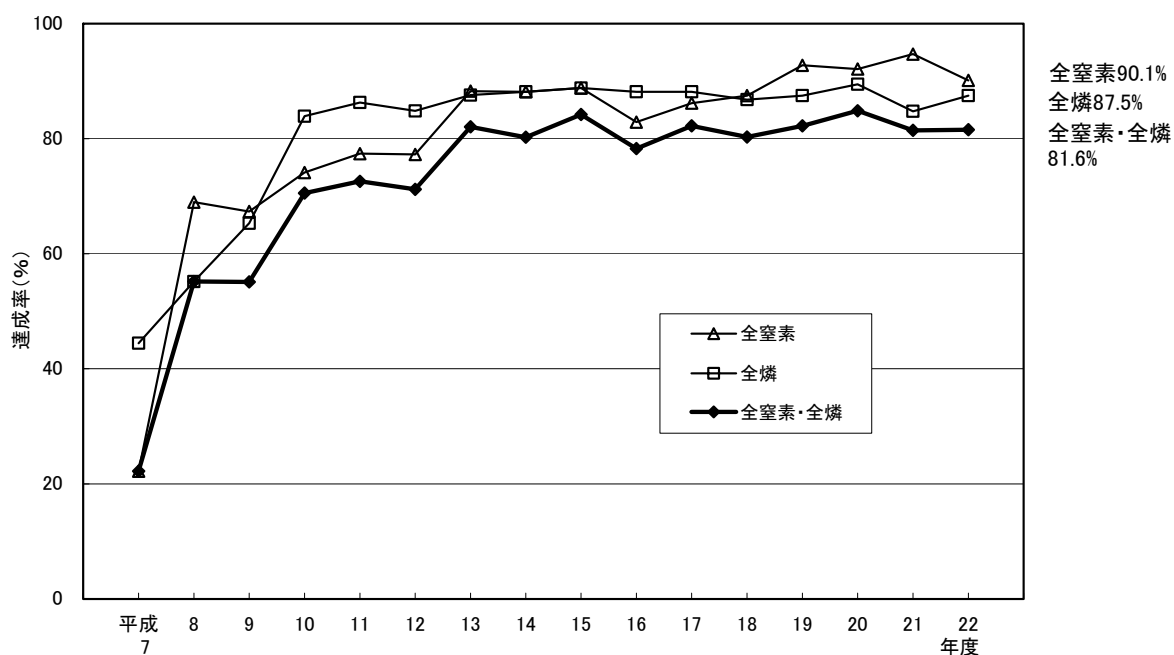
図 9 広域的な閉鎖性海域における全窒素及び全燐の環境基準達成率の推移



表 1 3 海域における全窒素及び全燐の類型別の濃度推移

類型		年度	平成 7	8	9	10	11	12	13	14	15	16
海域	全窒素	全体	0.85	0.53	0.40	0.36	0.34	0.34	0.31	0.28	0.30	0.31
		I	—	0.20	0.12	0.14	0.14	0.17	0.17	0.17	0.18	0.17
		II	0.45	0.34	0.29	0.28	0.27	0.26	0.25	0.22	0.23	0.25
		III	0.86	0.57	0.59	0.57	0.51	0.52	0.49	0.44	0.47	0.46
		IV	1.2	0.93	0.98	1.0	0.98	1.0	0.95	0.89	0.89	0.87
	全燐	全体	0.064	0.052	0.036	0.031	0.029	0.029	0.031	0.027	0.027	0.028
		I	—	0.018	0.014	0.013	0.014	0.015	0.015	0.014	0.015	0.014
		II	0.035	0.038	0.026	0.024	0.024	0.023	0.023	0.022	0.022	0.023
		III	0.063	0.054	0.052	0.049	0.044	0.050	0.046	0.041	0.043	0.044
		IV	0.086	0.083	0.085	0.077	0.074	0.074	0.075	0.070	0.066	0.069

類型		年度	平成 17	18	19	20	21	22
海域	全窒素	全体	0.28	0.29	0.27	0.27	0.25	0.25
		I	0.17	0.18	0.16	0.16	0.15	0.16
		II	0.22	0.23	0.21	0.21	0.20	0.19
		III	0.43	0.44	0.41	0.42	0.40	0.40
		IV	0.78	0.79	0.78	0.82	0.72	0.75
	全燐	全体	0.027	0.029	0.027	0.028	0.028	0.026
		I	0.017	0.015	0.015	0.015	0.017	0.015
		II	0.022	0.023	0.022	0.022	0.022	0.021
		III	0.043	0.047	0.044	0.045	0.046	0.043
		IV	0.067	0.070	0.068	0.067	0.064	0.062

注：1) 海域の全窒素及び全燐は、平成7年度から測定が開始された。  
2) 環境基準点における年間平均値を用いて算出している。

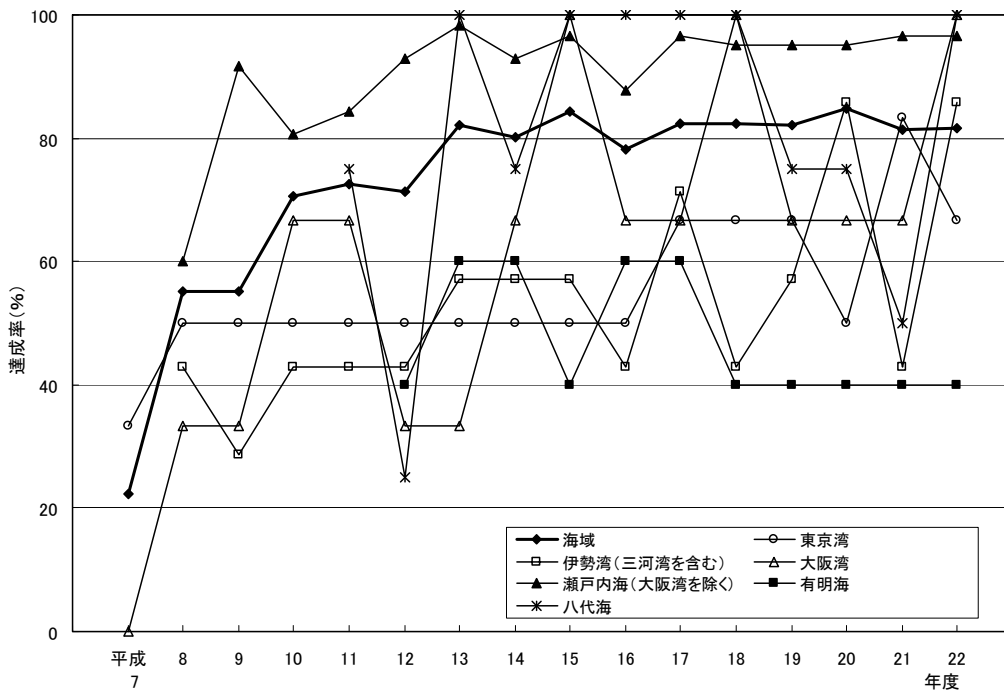
図 1 0 - 1 海域における全窒素の類型別の濃度推移



図 1 0 - 2 海域における全燐の類型別の濃度推移



表 1 4 広域的な閉鎖性海域における全窒素及び全燐の濃度推移

(1)全窒素

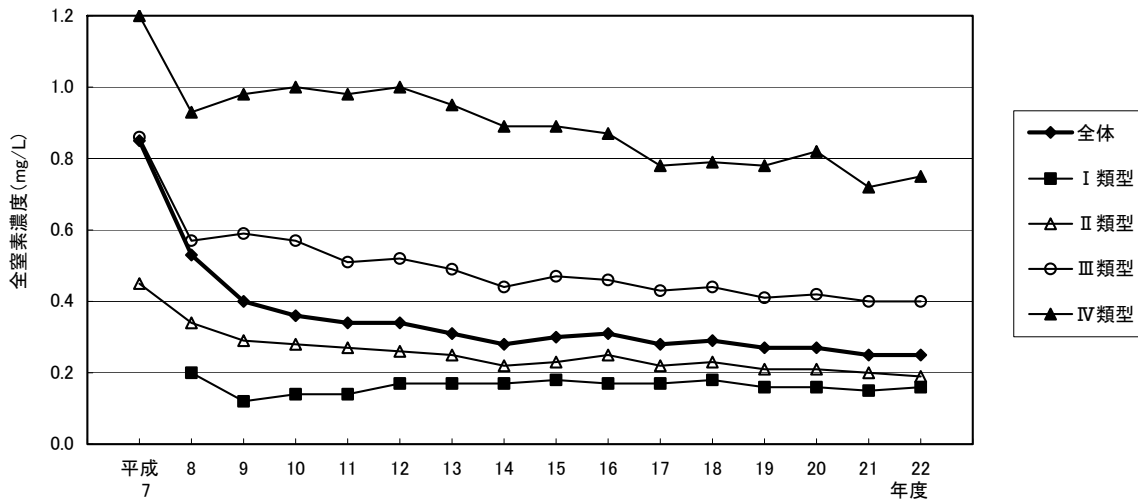
		年 度										最近10年間の 平均値
		平成 13	14	15	16	17	18	19	20	21	22	
東京湾	平均値 (mg/L)	0.89	0.85	0.82	0.80	0.71	0.70	0.75	0.81	0.67	0.73	0.77 mg/L
	I 類型	-	-	-	-	-	-	-	-	-	-	
	II 類型	0.43	0.37	0.36	0.36	0.37	0.33	0.35	0.43	0.29	0.32	
	III 類型	0.80	0.78	0.75	0.75	0.63	0.63	0.71	0.78	0.59	0.68	
	IV 類型	1.1	1.1	1.0	1.0	0.9	0.9	0.9	0.98	0.87	0.92	
	環境基準点数①	32	32	32	32	32	32	32	32	32	32	
	基準値を満たす 環境基準点数 ②	9	11	14	15	20	21	17	13	22	18	
②/① (%)	28	34	44	47	63	66	53	41	69	56		
伊(三河湾を含む) 湾	平均値 (mg/L)	0.44	0.40	0.44	0.46	0.37	0.41	0.34	0.41	0.40	0.35	0.40 mg/L
	I 類型	-	-	-	-	-	-	-	-	-	-	
	II 類型	0.37	0.32	0.32	0.36	0.31	0.32	0.29	0.32	0.32	0.30	
	III 類型	0.47	0.44	0.51	0.57	0.36	0.45	0.36	0.47	0.47	0.36	
	IV 類型	0.62	0.60	0.70	0.63	0.59	0.62	0.50	0.62	0.56	0.49	
	環境基準点数③	33	33	33	33	33	33	33	33	33	33	
	基準値を満たす 環境基準点数 ④	17	21	21	17	29	23	26	24	20	21	
④/③ (%)	52	64	64	52	88	70	79	73	61	64		
大阪湾	平均値 (mg/L)	0.55	0.49	0.43	0.44	0.41	0.38	0.40	0.41	0.33	0.37	0.42 mg/L
	I 類型	-	-	-	-	-	-	-	-	-	-	
	II 類型	0.36	0.34	0.29	0.29	0.29	0.26	0.28	0.26	0.21	0.25	
	III 類型	0.66	0.52	0.47	0.48	0.44	0.39	0.42	0.43	0.34	0.39	
	IV 類型	0.83	0.75	0.69	0.71	0.62	0.60	0.61	0.69	0.55	0.60	
	環境基準点数⑤	23	23	23	23	22	22	22	22	22	22	
	基準値を満たす 環境基準点数 ⑥	9	15	19	18	18	20	19	17	22	19	
⑥/⑤ (%)	39	65	83	78	82	91	86	77	100	86		
瀬戸内海(大阪湾を除く)	平均値 (mg/L)	0.26	0.23	0.24	0.25	0.23	0.23	0.21	0.21	0.20	0.19	0.22 mg/L
	I 類型	0.19	0.20	0.12	0.16	0.12	0.10	0.11	0.11	0.12	0.12	
	II 類型	0.23	0.20	0.22	0.23	0.20	0.21	0.18	0.19	0.18	0.16	
	III 類型	0.37	0.33	0.31	0.31	0.33	0.31	0.28	0.27	0.25	0.26	
	IV 類型	0.9	0.8	0.8	0.92	0.80	0.82	0.81	0.71	0.63	0.69	
	環境基準点数⑦	280	279	278	278	278	278	278	278	262	276	
	基準値を満たす 環境基準点数 ⑧	247	260	250	234	263	263	268	264	248	267	
⑧/⑦ (%)	88	93	90	84	95	95	96	95	95	97		
瀬戸内海(大阪湾を含む)	平均値 (mg/L)	0.28	0.25	0.25	0.27	0.24	0.24	0.22	0.22	0.21	0.20	0.24 mg/L
	I 類型	0.19	0.20	0.12	0.16	0.12	0.10	0.11	0.11	0.12	0.12	
	II 類型	0.23	0.21	0.22	0.23	0.20	0.21	0.19	0.19	0.18	0.17	
	III 類型	0.45	0.38	0.35	0.35	0.36	0.33	0.32	0.32	0.28	0.30	
	IV 類型	0.89	0.81	0.78	0.84	0.73	0.73	0.73	0.70	0.60	0.66	
	環境基準点数⑨	303	302	301	301	300	300	300	300	284	298	
	基準値を満たす 環境基準点数 ⑩	256	275	269	252	281	283	287	281	270	286	
⑩/⑨ (%)	84	91	89	84	94	94	96	94	95	96		
有明海	平均値 (mg/L)	0.31	0.29	0.35	0.34	0.31	0.38	0.33	0.31	0.30	0.27	0.32 mg/L
	I 類型	-	-	-	-	-	-	-	-	-	-	
	II 類型	0.24	0.24	0.27	0.27	0.24	0.30	0.25	0.25	0.24	0.22	
	III 類型	0.37	0.34	0.41	0.40	0.36	0.44	0.39	0.35	0.35	0.32	
	IV 類型	-	-	-	-	-	-	-	-	-	-	
	環境基準点数⑪	31	31	31	31	31	31	31	31	31	31	
	基準値を満たす 環境基準点数 ⑫	27	30	26	25	30	20	27	30	31	31	
⑫/⑪ (%)	87	97	84	81	97	65	87	97	100	100		
八代海	平均値 (mg/L)	0.18	0.20	0.20	0.19	0.20	0.20	0.19	0.19	0.15	0.15	0.19 mg/L
	I 類型	0.15	0.16	0.18	0.16	0.16	0.19	0.16	0.15	0.13	0.14	
	II 類型	0.20	0.23	0.19	0.20	0.24	0.19	0.23	0.21	0.15	0.14	
	III 類型	0.32	0.33	0.28	0.32	0.33	0.30	0.31	0.35	0.26	0.22	
	IV 類型	-	-	-	-	-	-	-	-	-	-	
	環境基準点数⑬	14	14	14	14	14	14	14	14	14	14	
	基準値を満たす 環境基準点数 ⑭	14	11	13	13	14	12	12	13	13	13	
⑭/⑬ (%)	100	79	93	93	100	86	86	93	93	93		

## (2)全燐

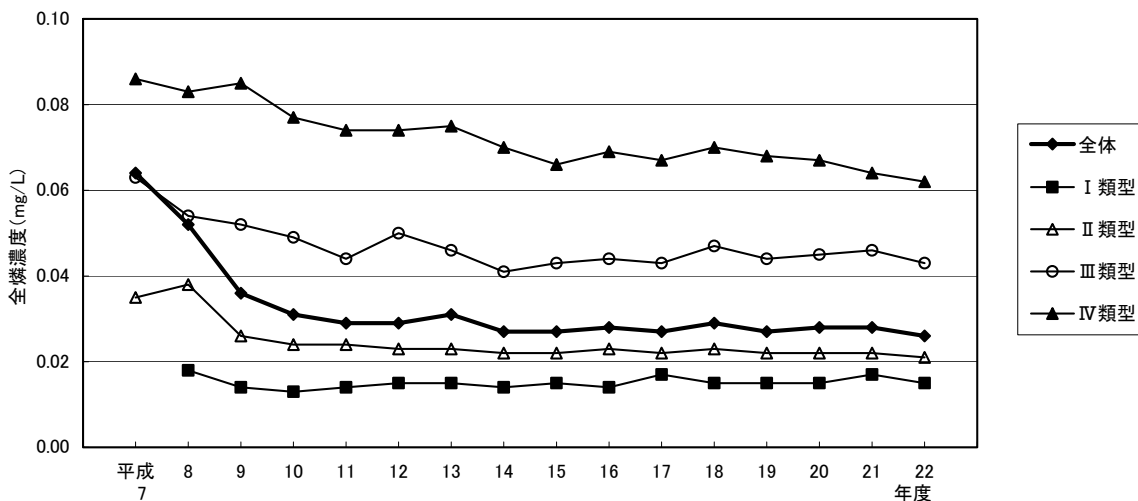
		年 度										最近10 年間の 平均値
		平成 13	14	15	16	17	18	19	20	21	22	
東京 湾	平均値 (mg/L)	0.070	0.065	0.060	0.059	0.064	0.066	0.064	0.069	0.059	0.060	0.064 mg/L
	I 類型	-	-	-	-	-	-	-	-	-	-	
	II 類型	0.034	0.030	0.029	0.028	0.032	0.045	0.032	0.046	0.029	0.029	
	III 類型	0.060	0.059	0.054	0.055	0.061	0.061	0.062	0.069	0.054	0.057	
	IV 類型	0.091	0.082	0.075	0.074	0.078	0.078	0.076	0.077	0.074	0.073	
	環境基準点総数①	32	32	32	32	32	32	32	32	32	32	
基準値を満たす 環境基準点数 ②	15	14	22	22	15	15	16	16	22	20		
②/① (%)	47	44	69	69	47	47	50	50	69	63		
伊(三 河湾を 含む) 湾	平均値 (mg/L)	0.044	0.042	0.043	0.045	0.045	0.050	0.049	0.042	0.044	0.038	0.044 mg/L
	I 類型	-	-	-	-	-	-	-	-	-	-	
	II 類型	0.034	0.035	0.033	0.036	0.037	0.038	0.041	0.032	0.034	0.029	
	III 類型	0.049	0.046	0.050	0.051	0.048	0.058	0.050	0.047	0.054	0.041	
	IV 類型	0.069	0.061	0.068	0.065	0.067	0.078	0.074	0.070	0.066	0.059	
	環境基準点総数③	33	33	33	33	33	33	33	33	33	33	
基準値を満たす 環境基準点数 ④	18	15	19	17	14	10	9	20	17	26		
④/③ (%)	55	45	58	52	42	30	27	61	52	79		
大阪 湾	平均値 (mg/L)	0.049	0.040	0.041	0.045	0.046	0.037	0.043	0.043	0.044	0.040	0.043 mg/L
	I 類型	-	-	-	-	-	-	-	-	-	-	
	II 類型	0.033	0.028	0.030	0.031	0.033	0.027	0.032	0.031	0.032	0.028	
	III 類型	0.057	0.043	0.044	0.050	0.049	0.037	0.045	0.046	0.044	0.041	
	IV 類型	0.074	0.062	0.061	0.069	0.069	0.059	0.062	0.065	0.069	0.060	
	環境基準点総数⑤	23	23	23	23	22	22	22	22	22	22	
基準値を満たす 環境基準点数 ⑥	9	20	15	13	13	20	11	13	13	16		
⑥/⑤ (%)	39	87	65	57	59	91	50	59	59	73		
瀬戸 内海 (大阪湾を除く)	平均値 (mg/L)	0.022	0.022	0.022	0.024	0.022	0.023	0.021	0.022	0.022	0.021	0.022 mg/L
	I 類型	0.012	0.012	0.011	0.013	0.009	0.008	0.008	0.007	0.009	0.006	
	II 類型	0.020	0.021	0.021	0.022	0.020	0.021	0.020	0.021	0.020	0.020	
	III 類型	0.035	0.031	0.032	0.030	0.033	0.031	0.030	0.032	0.030	0.030	
	IV 類型	0.050	0.055	0.049	0.062	0.046	0.055	0.052	0.047	0.043	0.043	
	環境基準点総数⑦	280	279	278	278	278	278	278	278	262	276	
基準値を満たす 環境基準点数 ⑧	269	262	263	259	275	259	269	270	255	271		
⑧/⑦ (%)	96	94	95	93	99	93	97	97	97	98		
瀬戸 内海 (大阪湾を含む)	平均値 (mg/L)	0.024	0.024	0.024	0.025	0.023	0.024	0.023	0.024	0.023	0.022	0.024 mg/L
	I 類型	0.012	0.012	0.011	0.013	0.009	0.008	0.008	0.007	0.009	0.006	
	II 類型	0.021	0.021	0.021	0.023	0.021	0.022	0.020	0.022	0.021	0.020	
	III 類型	0.041	0.035	0.035	0.036	0.037	0.033	0.034	0.036	0.034	0.033	
	IV 類型	0.059	0.058	0.053	0.065	0.055	0.057	0.056	0.054	0.053	0.049	
	環境基準点総数⑨	303	302	301	301	300	300	300	300	284	298	
基準値を満たす 環境基準点数 ⑩	278	282	278	272	288	279	280	283	268	287		
⑩/⑨ (%)	92	93	92	90	96	93	93	94	94	96		
有明 海	平均値 (mg/L)	0.040	0.036	0.044	0.045	0.039	0.047	0.047	0.046	0.049	0.043	0.044 mg/L
	I 類型	-	-	-	-	-	-	-	-	-	-	
	II 類型	0.029	0.025	0.031	0.027	0.028	0.033	0.033	0.033	0.035	0.031	
	III 類型	0.049	0.046	0.054	0.060	0.048	0.058	0.058	0.056	0.060	0.053	
	IV 類型	-	-	-	-	-	-	-	-	-	-	
	環境基準点総数⑪	31	31	31	31	31	31	31	31	31	31	
基準値を満たす 環境基準点数 ⑫	18	21	17	17	18	14	15	16	9	17		
⑫/⑪ (%)	58	68	55	55	58	45	48	52	29	55		
八代 海	平均値 (mg/L)	0.019	0.020	0.019	0.019	0.023	0.024	0.024	0.024	0.028	0.022	0.022 mg/L
	I 類型	0.016	0.017	0.017	0.017	0.018	0.019	0.019	0.018	0.020	0.017	
	II 類型	0.016	0.017	0.015	0.014	0.022	0.023	0.026	0.027	0.030	0.021	
	III 類型	0.038	0.038	0.035	0.035	0.047	0.049	0.051	0.049	0.062	0.045	
	IV 類型	-	-	-	-	-	-	-	-	-	-	
	環境基準点総数⑬	14	14	14	14	14	14	14	14	14	14	
基準値を満たす 環境基準点数 ⑭	14	12	12	12	11	11	11	9	8	13		
⑭/⑬ (%)	100	86	86	86	79	79	79	64	57	93		

図 1 1 - 1 広域的な閉鎖性海域における全窒素の類型別の濃度推移



図 1 1 - 2 広域的な閉鎖性海域における全燐の種類別の濃度推移





図12 全亜鉛濃度（年間平均値）の分布状況（地点数）

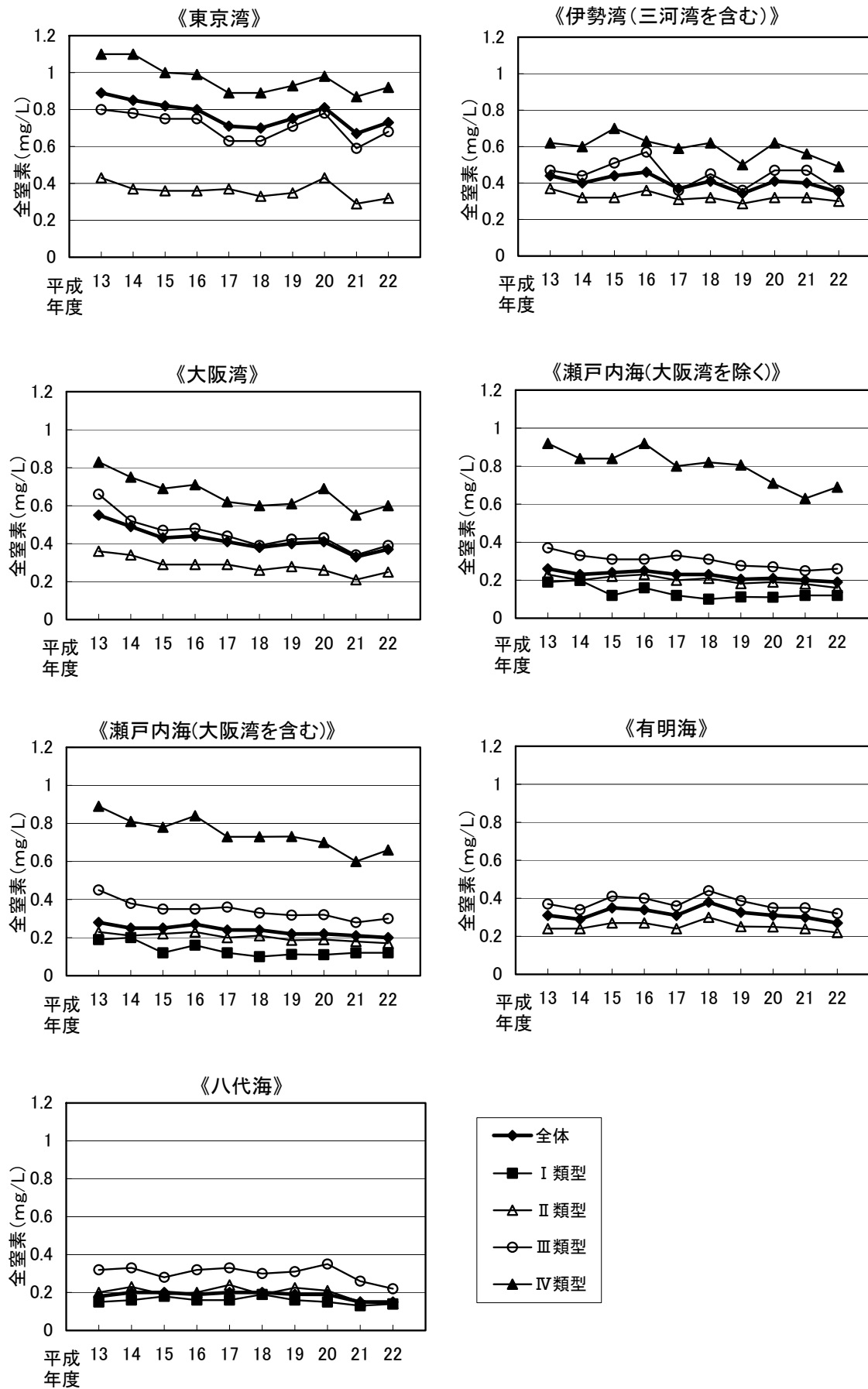

注：1) 河川及び湖沼に関しては、報告下限値が0.003以下の地点を採用した。  
 2) 海域に関しては、報告下限値が0.002以下の地点を採用した。

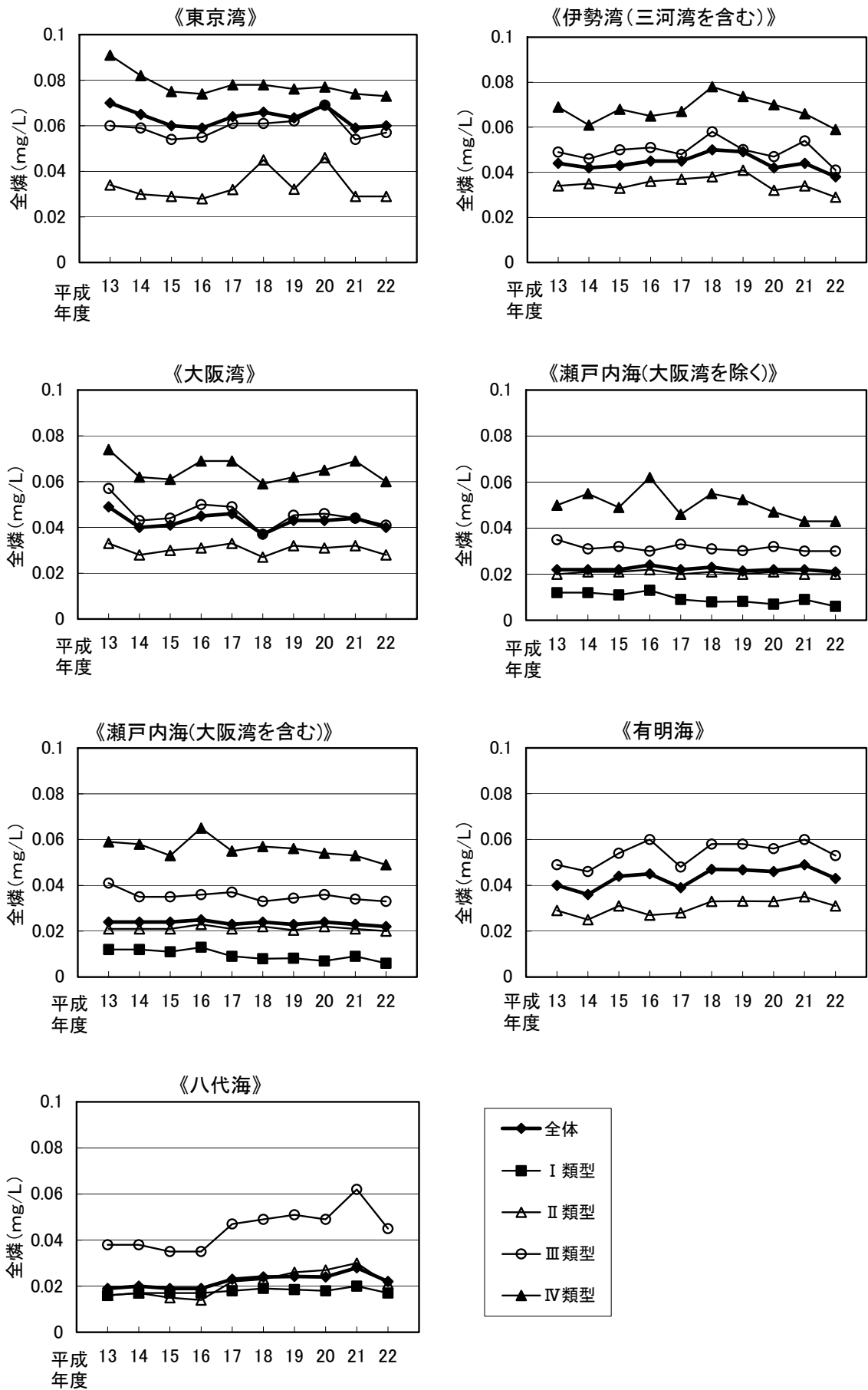
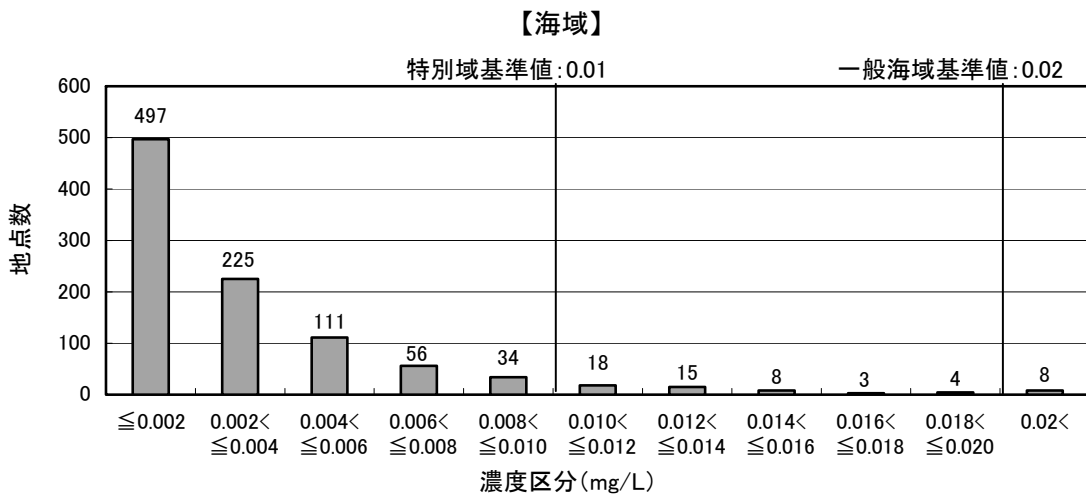
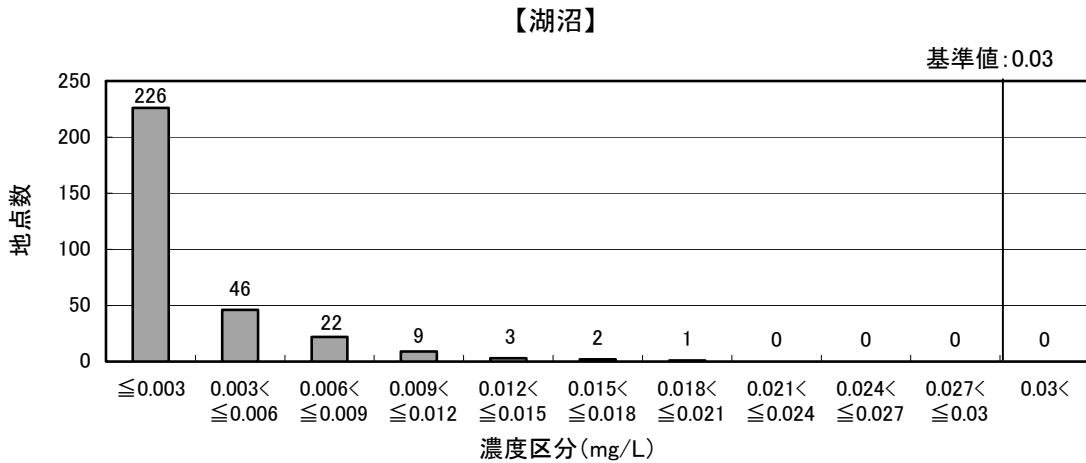
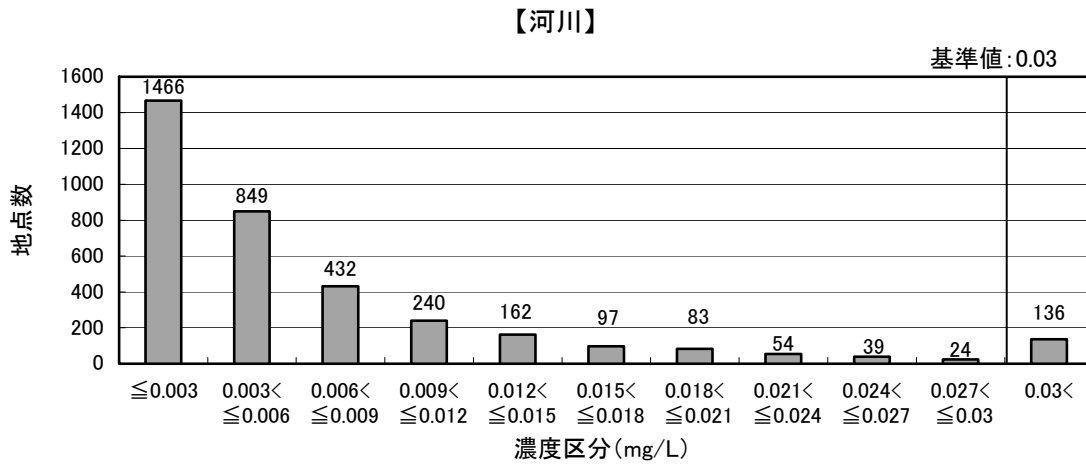
図13-1 トリハロメタン生成能濃度（年間平均値）の分布状況（地点数）



図13-2 トリハロメタン生成能の濃度推移（年間平均値）



表15 トリハロメタン生成能の濃度推移（年間平均値）

		年度															
		平成7	8	9	10	11	12	13	14	15	16	17	18	19	20	21	22
全体	平均値 (mg/L)	0.050	0.052	0.044	0.046	0.042	0.043	0.042	0.043	0.045	0.046	0.044	0.043	0.050	0.047	0.047	0.045
	濃度範囲 (mg/L)	0.0012 ~1.2	0.0024 ~1.5	0.0004 ~0.19	0.0050 ~0.20	0.0004 ~0.26	0.0083 ~0.27	0.0030 ~0.22	0.0034 ~0.26	0.0050 ~0.31	0.0040 ~0.26	0.0050 ~0.24	0.0005 ~0.37	0.0005 ~0.48	0.001 ~0.29	0.0013 ~0.15	0.0013 ~0.27
	地点数	335	434	424*	409	460	473	483	473	496	523	538	557	518	522	537	549
河川	平均値 (mg/L)	0.048	0.047	0.044	0.045	0.041	0.042	0.041	0.042	0.044	0.044	0.044	0.042	0.049	0.047	0.047	0.045
	濃度範囲 (mg/L)	0.0012 ~1.2	0.0024 ~0.78	0.0004 ~0.19	0.0050 ~0.20	0.0040 ~0.26	0.0083 ~0.25	0.0030 ~0.22	0.0034 ~0.26	0.0050 ~0.31	<0.0050 ~0.26	<0.0050 ~0.24	0.0005 ~0.37	0.0005 ~0.47	0.001 ~0.29	0.0013 ~0.15	0.0013 ~0.27
	地点数	309	399	388	377	420	433	438	431	450	475	477	494	459	467	475	484
湖沼	平均値 (mg/L)	0.073	0.100	0.046	0.055	0.049	0.057	0.049	0.053	0.048	0.057	0.046	0.045	0.059	0.046	0.049	0.047
	濃度範囲 (mg/L)	0.014 ~0.46	0.0097 ~1.5	0.011 ~0.13	0.0085 ~0.12	0.0004 ~0.15	0.011 ~0.27	0.0070 ~0.15	0.0090 ~0.16	0.0070 ~0.13	0.013 ~0.26	0.010 ~0.18	0.0083 ~0.11	0.010 ~0.48	0.009 ~0.11	0.009 ~0.12	0.010 ~0.12
	地点数	26	35	36	32	40	40	45	42	46	48	61	63	59	55	62	65

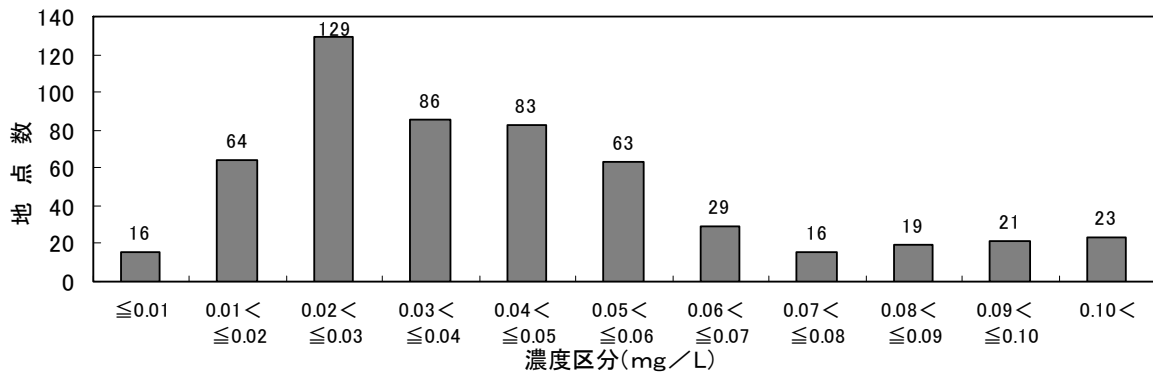
\*平成9年度における海域5地点の調査データは除く。

表 1 6 - 1 公共用水域における要監視項目の指針値超過状況（平成 22 年度）

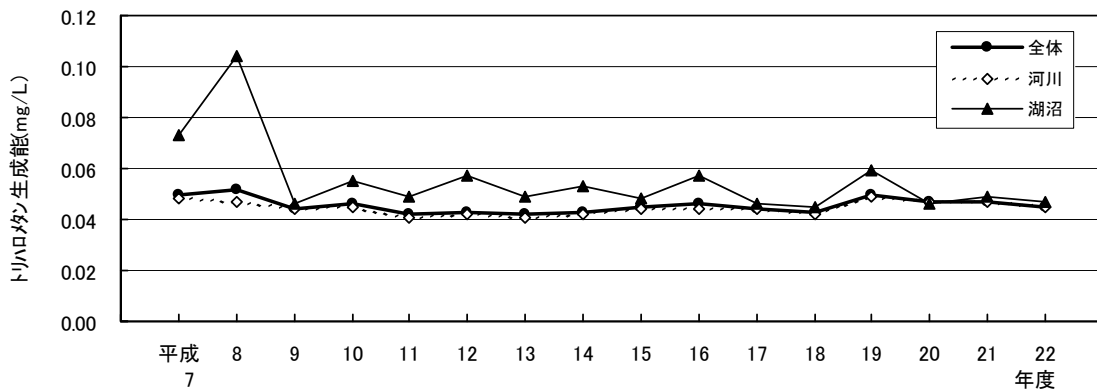
項目名・指針値(mg/L以下)	水域	河川			湖沼			海域			調査都道府県数
		調査地点数	超過地点数	超過率(%)	調査地点数	超過地点数	超過率(%)	調査地点数	超過地点数	超過率(%)	
クロロホルム	0.06	1,049	0	0	63	0	0	183	0	0	40
トランス-1,2-ジクロロエチレン	0.04	789	0	0	34	0	0	87	0	0	40
1,2-ジクロロプロパン	0.06	810	0	0	39	0	0	87	0	0	40
p-ジクロロベンゼン	0.2	811	0	0	34	0	0	87	0	0	40
イソキサチオン	0.008	719	0	0	36	0	0	80	0	0	40
ダイアジノン	0.005	714	0	0	36	0	0	80	0	0	40
フェニトロチオン(MEP)	0.003	794	1	0.1	35	0	0	80	0	0	42
イソプロチオラン	0.04	825	0	0	36	0	0	80	0	0	43
オキシ銅(有機銅)	0.04	702	0	0	34	0	0	59	0	0	41
クロロタロニル(TPN)	0.05	697	0	0	36	0	0	80	0	0	40
プロピザミド	0.008	725	0	0	41	0	0	80	0	0	40
EPN	0.006	935	0	0	58	0	0	150	0	0	41
ジクロルボス(DDVP)	0.008	710	0	0	36	0	0	80	0	0	40
フェノブカルブ(BPMC)	0.03	779	0	0	35	0	0	80	0	0	41
イプロベンホス(IBP)	0.008	722	0	0	36	0	0	80	0	0	40
クロルニトロフェン(CNP)	-	704	-	-	37	-	-	80	-	-	40
トルエン	0.6	816	0	0	34	0	0	101	0	0	40
キシレン	0.4	805	0	0	34	0	0	101	0	0	41
フタル酸ジエチルヘキシル	0.06	674	0	0	32	0	0	59	0	0	39
ニッケル	-	970	-	-	40	-	-	95	-	-	42
モリブデン	0.07	780	2	0.3	32	0	0	74	0	0	42
アンチモン	0.02	819	5	0.6	34	0	0	70	0	0	42
塩化ビニルモノマー	0.002	499	1	0.2	39	0	0	67	0	0	31
エピクロロヒドリン	0.0004	469	2	0.4	39	0	0	70	0	0	31
全マンガン	0.2	756	12	1.6	53	2	3.8	79	0	0	37
ウラン	0.002	591	10	1.7	41	0	0	71	58	81.7	34

注：1）平成 22 年度に都道府県の水質測定計画に基づき測定された結果を取りまとめたものである。

2）評価は年間平均濃度による。

3）指針値は平成 16 年 3 月 31 日付け環境省環境管理局水環境部長通知による。

4）一般的な海水中のウラン濃度は、0.003mg/L 程度といわれている。

（出典：理科年表環境編（平成 22 年））

表16-2 公共用水域における要監視項目の指針値超過状況  
(平成6～22年度累積)

項目名・指針値(mg/L以下)	水域	河川			湖沼			海域		
		調査地点数	超過地点数	超過率(%)	調査地点数	超過地点数	超過率(%)	調査地点数	超過地点数	超過率(%)
クロロホルム	0.06	13,118	1	0.01	702	0	0	2,483	0	0
トランス-1,2-ジクロロエチレン	0.04	11,186	0	0	537	0	0	1,879	0	0
1,2-ジクロロプロパン	0.06	11,211	0	0	539	0	0	1,878	0	0
p-ジクロロベンゼン	0.2	11,402	0	0	536	0	0	1,878	0	0
イソキサチオン	0.008	11,772	1	0.01	496	0	0	1,583	0	0
ダイアジノン	0.005	11,806	0	0	497	0	0	1,582	0	0
フェニトロチオン(MEP)	0.003	12,726	5	0.04	529	0	0	1,583	0	0
イソプロチオラン	0.04	12,165	0	0	535	0	0	1,582	0	0
オキシ銅(有機銅)	0.04	10,897	0	0	456	0	0	1,330	0	0
クロロタロニル(TPN)	0.05	11,762	0	0	488	0	0	1,594	0	0
プロピザミド	0.008	11,432	0	0	493	0	0	1,594	0	0
EPN	0.006	20,029	0	0	1,353	0	0	4,049	0	0
ジクロロボス(DDVP)	0.008	11,472	0	0	490	0	0	1,597	0	0
フェノブカルブ(BPMC)	0.03	11,743	0	0	490	0	0	1,581	0	0
イプロベンホス(IBP)	0.008	11,901	6	0.1	540	0	0	1,595	0	0
クロルニトロフェン(CNP)	-	12,288	-	-	531	-	-	1,595	-	-
トルエン	0.6	11,252	0	0	529	0	0	1,971	0	0
キシレン	0.4	11,199	0	0	541	0	0	1,984	0	0
フタル酸ジエチルヘキシル	0.06	9,107	0	0	411	0	0	1,526	0	0
ニッケル	-	13,349	-	-	515	-	-	1,849	-	-
モリブデン	0.07	10,091	11	0.1	439	0	0	1,680	0	0
アンチモン	0.02	10,541	36	0.3	491	0	0	1,529	1	0.1
塩化ビニルモノマー	0.002	3,057	4	0.1	202	0	0	544	0	0
エピクロロヒドリン	0.0004	3,006	15	0.5	202	0	0	543	0	0
全マンガン	0.2	4,456	128	2.9	260	10	3.8	599	2	0.3
ウラン	0.002	3,114	37	1.2	210	0	0	564	450	79.8

注：1) 平成6年度以降の公共用水域における要監視項目の指針値超過状況を取りまとめたものである。  
 2) 評価は年間平均濃度による。  
 3) 指針値は平成16年3月31日付け環境省環境管理局水環境部長通知によることとし、指針値が変更された項目については変更後の超過状況を計上している。  
 4) 一般的な海水中のウラン濃度は、0.003mg/L程度といわれている。  
 (出典：理科年表環境編(平成22年))

図 1 4 水生生物保全に係る要監視項目の濃度分布状況

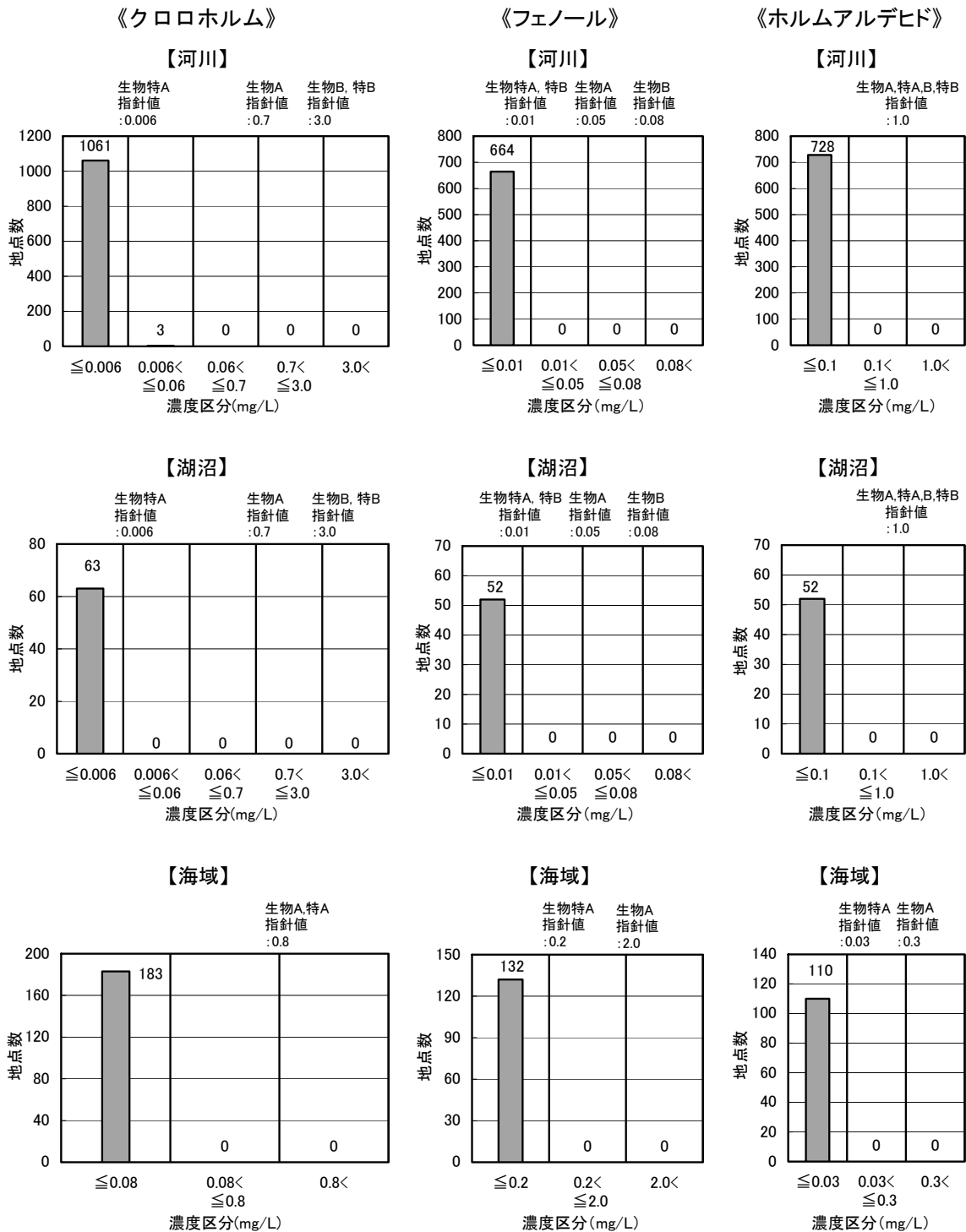

注：1) 平成22年度に都道府県の水質測定計画に基づき測定された結果を取りまとめたものである。  
2) 濃度は年間平均濃度による。  
3) 指針値は平成16年3月31日付け環境省環境管理局水環境部長通知による。



## 参 考 資 料

参考1	水質汚濁に係る環境基準、要監視項目及び指針値	37
参考2-1	平成22年度健康項目環境基準値超過地点一覧	42
参考2-2	健康項目に係る環境基準値超過検体数（平成13年度～平成22年度）	45
参考3-1	生活環境項目（全窒素及び全燐を除く）に係る環境基準値超過 検体数（平成13年度～平成22年度）	47
参考3-2	生活環境項目（全窒素及び全燐）に係る環境基準値超過検体数 （平成13年度～平成22年度）	51
参考4-1	BOD又はCODが低い水域	52
参考4-2	BOD又はCODが高い水域	53
参考5	濃度差及び増減率からみた水質改善の上位水域	54





## 参考 1 水質汚濁に係る環境基準、要監視項目及び指針値

### 1. 人の健康の保護に関する環境基準

項 目	基 準 値
カドミウム	0.003mg/L 以下
全シアン	検出されないこと
鉛	0.01mg/L 以下
六価クロム	0.05mg/L 以下
砒素	0.01mg/L 以下
総水銀	0.0005mg/L 以下
アルキル水銀	検出されないこと
PCB	検出されないこと
ジクロロメタン	0.02mg/L 以下
四塩化炭素	0.002mg/L 以下
1,2-ジクロロエタン	0.004mg/L 以下
1,1-ジクロロエチレン	0.1mg/L 以下
シス-1,2-ジクロロエチレン	0.04mg/L 以下
1,1,1-トリクロロエタン	1mg/L 以下
1,1,2-トリクロロエタン	0.006mg/L 以下
トリクロロエチレン	0.03mg/L 以下
テトラクロロエチレン	0.01mg/L 以下
1,3-ジクロロプロペン	0.002mg/L 以下
チウラム	0.006mg/L 以下
シマジン	0.003mg/L 以下
チオベンカルブ	0.02mg/L 以下
ベンゼン	0.01mg/L 以下
セレン	0.01mg/L 以下
硝酸性窒素及び亜硝酸性窒素	10mg/L 以下
ふっ素	0.8mg/L 以下
ほう素	1mg/L 以下
1,4-ジオキサン	0.05mg/L 以下

備考

- 1 基準値は年間平均値とする。ただし、全シアンに係る基準値については、最高値とする。
- 2 「検出されないこと」とは、別に定める方法により測定した場合において、その結果が当該方法の定量下限を下回ることをいう。
- 3 海域については、ふっ素及びほう素の基準値は適用しない。
- 4 カドミウムの基準値について、平成 23 年 10 月に 0.003mg/L 以下に改正された。

### 2. 生活環境の保全に関する環境基準

#### (1) 河川

①

項目 類型	利用目的の適応性	基 準 値				
		水素イオン 濃度(pH)	生物化学的酸素 要求量(BOD)	浮遊物質 量(SS)	溶存酸素量 (DO)	大腸菌群数
AA	水道 1 級・自然環境保全及び A 以下の欄に掲げるもの	6.5 以上 8.5 以下	1mg/L 以下	25mg/L 以下	7.5mg/L 以上	50MPN/ 100mL 以下
A	水道 2 級・水産 1 級・水浴及び B 以下の欄に掲げるもの	6.5 以上 8.5 以下	2mg/L 以下	25mg/L 以下	7.5mg/L 以上	1,000MPN/ 100mL 以下
B	水道 3 級・水産 2 級及び C 以下の欄に掲げるもの	6.5 以上 8.5 以下	3mg/L 以下	25mg/L 以下	5mg/L 以上	5,000MPN/ 100mL 以下
C	水産 3 級・工業用水 1 級及び D 以下の欄に掲げるもの	6.5 以上 8.5 以下	5mg/L 以下	50mg/L 以下	5mg/L 以上	—
D	工業用水 2 級・農業用水及び E の欄に掲げるもの	6.0 以上 8.5 以下	8mg/L 以下	100mg/L 以下	2mg/L 以上	—
E	工業用水 3 級・環境保全	6.0 以上 8.5 以下	10mg/L 以下	ごみ等の浮遊が 認められないこと	2mg/L 以上	—

備考

- 1 基準値は、日間平均値とする(湖沼、海域もこれに準ずる。)
- 2 農業用利水点については、水素イオン濃度 6.0 以上 7.5 以下、溶存酸素量 5mg/L 以上とする(湖沼もこれに準ずる。)

(注)

- 1 自然環境保全：自然探勝等の環境保全
- 2 水道 1 級：ろ過等による簡易な浄水操作を行うもの  
水道 2 級：沈殿ろ過等による通常の浄水操作を行うもの  
水道 3 級：前処理等を伴う高度の浄水操作を行うもの
- 3 水産 1 級：ヤマメ、イワナ等貧腐水性水域の水産生物用並びに水産 2 級及び水産 3 級の水産生物用  
水産 2 級：サケ科魚類及びアユ等貧腐水性水域の水産生物用及び水産 3 級の水産生物用  
水産 3 級：コイ、フナ等、β-中腐水性水域の水産生物用
- 4 工業用水 1 級：沈殿等による通常の浄水操作を行うもの  
工業用水 2 級：薬品注入等による高度の浄水操作を行うもの  
工業用水 3 級：特殊の浄水操作を行うもの
- 5 環境保全：国民の日常生活(沿岸の遊歩等を含む。)において不快感を生じない限度

②

項目 類型	水生生物の生息状況の適応性	基準値
		全垂鉛
生物 A	イワナ、サケマス等比較的低温域を好む水生生物及びこれらの餌生物が生息する水域	0.03mg/L 以下
生物特 A	生物 A の水域のうち、生物 A の欄に掲げる水生生物の産卵場(繁殖場)又は幼稚子の生育場として特に保全が必要な水域	0.03mg/L 以下
生物 B	コイ、フナ等比較的高温域を好む水生生物及びこれらの餌生物が生息する水域	0.03mg/L 以下
生物特 B	生物 B の水域のうち、生物 B の欄に掲げる水生生物の産卵場(繁殖場)又は幼稚子の生育場として特に保全が必要な水域	0.03mg/L 以下

備考

基準値は、年平均値とする(湖沼、海域もこれに準ずる。)

(2) 湖 沼(天然湖沼及び貯水量が 1,000 万立方メートル以上であり、かつ、水の滞留時間が 4 日間以上である人工湖)

①

項目 類型	利用目的の適応性	基準値				
		水素イオン 濃度(pH)	化学的酸素 要求量(COD)	浮遊物質量 (SS)	溶存酸素量 (DO)	大腸菌群数
AA	水道 1 級・水産 1 級・自然環境保全及び A 以下の欄に掲げるもの	6.5 以上 8.5 以下	1mg/L 以下	1mg/L 以下	7.5mg/L 以上	50MPN/ 100mL 以下
A	水道 2・3 級・水産 2 級・水浴及び B 以下の欄に掲げるもの	6.5 以上 8.5 以下	3mg/L 以下	5mg/L 以下	7.5mg/L 以上	1,000MPN/ 100mL 以下
B	水産 3 級・工業用水 1 級・農業用水及び C 以下の欄に掲げるもの	6.5 以上 8.5 以下	5mg/L 以下	15mg/L 以下	5mg/L 以上	—
C	工業用水 2 級・環境保全	6.0 以上 8.5 以下	8mg/L 以下	ごみ等の浮遊が 認められないこと。	2mg/L 以上	—

(注)

- 1 自然環境保全：自然探勝等の環境保全
- 2 水道 1 級：ろ過等による簡易な浄水操作を行うもの  
水道 2、3 級：沈殿ろ過等による通常の浄水操作、又は、前処理等を伴う高度の浄水操作を行うもの
- 3 水産 1 級：ヒメマス等貧栄養湖型の水域の水産生物用並びに水産 2 級及び水産 3 級の水産生物用  
水産 2 級：サケ科魚類及びアユ等貧栄養湖型の水域の水産生物用及び水産 3 級の水産生物用  
水産 3 級：コイ、フナ等富栄養湖型の水域の水産生物用
- 4 工業用水 1 級：沈殿等による通常の浄水操作を行うもの  
工業用水 2 級：薬品注入等による硬度の浄水操作、又は、特殊な浄水操作を行うもの
- 5 環境保全：国民の日常生活(沿岸の遊歩等を含む。)において不快感を生じない限度

②

項目 類型	利用目的の適応性	基準値	
		全窒素	全磷
I	自然環境保全及びⅡ以下の欄に掲げるもの	0.1mg/L 以下	0.005mg/L 以下
Ⅱ	水道1、2、3級(特殊なものを除く。)・水産1種・水浴及びⅢ以下の欄に掲げるもの	0.2mg/L 以下	0.01mg/L 以下
Ⅲ	水道3級(特殊なもの)及びⅣ以下の欄に掲げるもの	0.4mg/L 以下	0.03mg/L 以下
Ⅳ	水産2種及びⅤの欄に掲げるもの	0.6mg/L 以下	0.05mg/L 以下
Ⅴ	水産3種・工業用水・農業用水・環境保全	1mg/L 以下	0.1mg/L 以下

備考

- 1 基準値は、年間平均値とする。
- 2 水域類型の指定は、湖沼植物プランクトンの著しい増殖を生ずるおそれがある湖沼について行うものとし、全窒素の項目の基準値は、全窒素が湖沼植物プランクトンの増殖の要因となる湖沼について適用する。
- 3 農業用水については、全磷の項目の基準値は適用しない。

(注)

- 1 自然環境保全 : 自然探勝等の環境保全
- 2 水道1級 : ろ過等による簡易な浄水操作を行うもの  
水道2級 : 沈殿ろ過等による通常の浄水操作を行うもの  
水道3級 : 前処理等を伴う高度の浄水操作を行うもの  
(「特殊なもの」とは、臭気物質の除去が可能な特殊な浄水操作を行うものをいう。)
- 3 水産1種 : サケ科魚類及びアユ等の水産生物用並びに水産2種及び水産3種の水産生物用  
水産2種 : ワカサギ等の水産生物用及び水産3種の水産生物用  
水産3種 : コイ、フナ等の水産生物用
- 4 環境保全 : 国民の日常生活(沿岸の遊歩等を含む。)において不快感を生じない限度

③

項目 類型	水生生物の生息状況の適応性	基準値
		全亜鉛
生物A	イワナ、サケマス等比較的低温域を好む水生生物及びこれらの餌生物が生息する水域	0.03mg/L 以下
生物特A	生物Aの水域のうち、生物Aの欄に掲げる水生生物の産卵場(繁殖場)又は幼稚仔の生育場として特に保全が必要な水域	0.03mg/L 以下
生物B	コイ、フナ等比較的高温域を好む水生生物及びこれらの餌生物が生息する水域	0.03mg/L 以下
生物特B	生物Bの水域のうち、生物Bの欄に掲げる水生生物の産卵場(繁殖場)又は幼稚仔の生育場として特に保全が必要な水域	0.03mg/L 以下

## (3) 海域

①

項目 類型	利用目的の適応性	基準値				
		水素イオン 濃度(pH)	化学的酸素 要求量(COD)	溶存酸素量 (DO)	大腸菌群数	n-ヘキサン抽出 物質(油分等)
A	水産1級・水浴・自然環境保全及びB以下の欄に掲げるもの	7.8以上 8.3以下	2mg/L 以下	7.5mg/L 以上	1,000MPN/ 100mL以下	検出されないこと。
B	水産2級・工業用水及びCの欄に掲げるもの	7.8以上 8.3以下	3mg/L 以下	5mg/L 以上	—	検出されないこと。
C	環境保全	7.0以上 8.3以下	8mg/L 以下	2mg/L 以上	—	—

備考

水産1級のうち、生食用原料カキの養殖の利水点については、大腸菌群数 70MPN/100mL以下とする。

(注)

- 1 自然環境保全 : 自然探勝等の環境保全
- 2 水産1級 : マダイ、ブリ、ワカメ等の水産生物用  
水産2級 : ボラ、ノリ等の水産生物用
- 3 環境保全 : 国民の日常生活(沿岸の遊歩等を含む。)において不快感を生じない限度

②

項目 類型	利用目的の適応性	基準値	
		全窒素	全磷
I	自然環境保全及びII以下の欄に掲げるもの(水産2種及び3種を除く。)	0.2mg/L 以下	0.02mg/L 以下
II	水産1種・水浴及びIII以下の欄に掲げるもの(水産2種及び3種を除く。)	0.3mg/L 以下	0.03mg/L 以下
III	水産2種及びIV以下の欄に掲げるもの(水産3種を除く。)	0.6mg/L 以下	0.05mg/L 以下
IV	水産3種・工業用水・生物生息環境保全	1mg/L 以下	0.09mg/L 以下

備考

- 1 基準値は、年間平均値とする。
- 2 水域類型の指定は、海洋植物プランクトンの著しい増殖を生ずるおそれがある海域について行うものとする。

(注)

- 1 自然環境保全 : 自然探勝等の環境保全
- 2 水産1種 : 底生魚介類を含め多様な水産生物がバランス良く、かつ、安定して漁獲されるマダイ、ブリ、ワカメ等の水産生物用  
水産2種 : 一部の底生魚介類を除き、魚類を中心とした水産生物が多獲される  
水産3種 : 汚濁に強い特定の水産生物が主に漁獲される
- 3 生物生息環境保全 : 年間を通して底生生物が生息できる限度

③

項目 類型	水生生物の生息状況の適応性	基準値
		全亜鉛
生物A	水生生物の生息する水域	0.02mg/L 以下
生物特A	生物Aの水域のうち、水生生物の産卵場(繁殖場)又は幼稚仔の生育場として特に保全が必要な水域	0.01mg/L 以下

注)

水生生物保全に係る環境基準については、平成15年11月5日付け告示により追加設定されたものである。

### 3. 環境基準達成状況の評価について

#### (1) 健康項目の達成状況の評価について

健康項目のうち、全シアンは急性毒性を、他の26項目は慢性毒性を考慮してそれぞれ定められている。このため、全シアンについては、各測定点における年間の測定値の最高値が環境基準を満足する場合に、当該地点において環境基準が達成されたと評価し、他の26項目については各測定点における年間の測定値の平均値が環境基準を満足する場合に、当該地点において環境基準が達成されたものと評価する。なお、ふっ素及びぼう素に係る環境基準は海域には適用されないこととされているため、海域に配置された測定点における測定値は、評価の対象外としている。

#### (2) 生活環境項目の達成状況の評価について

- ① BOD又はCODについては、類型指定水域の水質を代表する地点として設定された環境基準点のすべてにおいて、年間の日平均値の75%値が環境基準を満足する場合に、当該類型指定水域で環境基準が達成されたものと評価する。
- ② 湖沼における全窒素及び全磷については、類型指定水域内の環境基準点のすべてにおいて、年間平均値が環境基準を満足する場合に、当該類型指定水域で環境基準が達成されたものと評価する。
- ③ 海域における全窒素及び全磷については、類型指定水域内の各環境基準点の年間平均値の全地点平均値が環境基準を満足する場合に、当該類型指定水域で環境基準が達成されたものと評価する。

#### 4. 要監視項目及び指針値

##### (1) 人の健康の保護に係る要監視項目

項 目	指 針 値
クロロホルム	0.06mg/L 以下
トランス-1,2-ジクロロエチレン	0.04mg/L 以下
1,2-ジクロロプロパン	0.06mg/L 以下
P-ジクロロベンゼン	0.2mg/L 以下
イソキサチオン	0.008mg/L 以下
ダイアジノン	0.005mg/L 以下
フェニトロチオン(MEP)	0.003mg/L 以下
イソプロチオラン	0.04mg/L 以下
オキシ銅(有機銅)	0.04mg/L 以下
クロロタロニル(TPN)	0.05mg/L 以下
プロピザミド	0.008mg/L 以下
EPN	0.006mg/L 以下
ジクロルボス(DDVP)	0.008mg/L 以下
フェノブカルブ(BMPC)	0.03mg/L 以下
イプロベンホス(IBP)	0.008mg/L 以下
クローロニトロフェン(CNP)	—
トルエン	0.6mg/L 以下
キシレン	0.4mg/L 以下
フタル酸ジエチルヘキシル	0.06mg/L 以下
ニッケル	—
モリブデン	0.07mg/L 以下
アンチモン	0.02mg/L 以下
塩化ビニルモノマー	0.002mg/L 以下
エピクロロヒドリン	0.0004mg/L 以下
全マンガン	0.2mg/L 以下
ウラン	0.002mg/L 以下

##### (2) 水生生物保全に係る要監視項目(平成 15 年 11 月に設定)

項目	水域	類型	指針値
クロロホルム	河川及び湖沼	生物A	0.7mg/L 以下
		生物特A	0.006mg/L 以下
		生物B	3mg/L 以下
		生物特B	3mg/L 以下
	海域	生物A	0.8mg/L 以下
		生物特A	0.8mg/L 以下
フェノール	河川及び湖沼	生物A	0.05mg/L 以下
		生物特A	0.01mg/L 以下
		生物B	0.08mg/L 以下
		生物特B	0.01mg/L 以下
	海域	生物A	2mg/L 以下
		生物特A	0.2mg/L 以下
ホルムアルデヒド	河川及び湖沼	生物A	1mg/L 以下
		生物特A	1mg/L 以下
		生物B	1mg/L 以下
		生物特B	1mg/L 以下
	海域	生物A	0.3mg/L 以下
		生物特A	0.03mg/L 以下

# 参考2-1 平成22年度健康項目環境基準値超過地点一覧

## 1. カドミウム (環境基準値:0.01mg/L以下)

県名	水域名	地点名	最大値 mg/L	平均値 mg/L	m / n	原因	対策
群馬	やなぎせがわ 柳瀬川	しものよどばし 下の淀橋	0.016	0.011	1 / 2	鉱山付属施設	事業者の調査及び対策、継続監視指導

## 2. 鉛 (環境基準値:0.01mg/L以下)

県名	水域名	地点名	最大値 mg/L	平均値 mg/L	m / n	原因	対策
北海道	るもいがわじょうりゅう 留萌川上流	たちばなばし(とうげした) 橋橋(峠下)	0.029	0.015	1 / 2	原因不明	継続監視
北海道	おりとがわ 折戸川	あめますがわばし 雨鱒川橋	0.021	0.015	3 / 4	休廃止鉱山排水及び周辺からの湧水	休廃止鉱山鉱害防止対策事業等を実施中、継続監視
北海道	みやざわのかわ 宮沢の川	みやざわのかわまつりゅう 宮沢の川末流	0.045	0.029	3 / 4	休廃止鉱山排水及び周辺からの湧水	継続監視
北海道	じんじやのかわ 神社の川	じんじやのかわまつりゅう 神社の川末流	0.068	0.046	4 / 4	休廃止鉱山排水及び周辺からの湧水	継続監視
北海道	くっしやろこ 屈斜路湖	ST-4 ST-4	0.046	0.032	2 / 2	自然由来、温泉排水	継続監視
岐阜	あらた がわ 荒田川	でむら 出村	0.033	0.012	1 / 4	原因不明	継続監視
岐阜	さかいがわじょうりゅう 境川上流	たかだばし 高田橋	0.019	0.012	1 / 2	原因不明	継続監視
岐阜	しんあらたがわ 新荒田川	しじょうばし 市場橋	0.016	0.011	1 / 2	原因不明	継続監視
愛知	あいづまがわじょうりゅう 逢妻川上流	みやまえばし 宮前橋	0.016	0.011	1 / 2	原因不明	継続監視

(自然由来)

県名	水域名	地点名	最大値 mg/L	平均値 mg/L	m / n	対策
宮城	はさまがわちゅうりゅう 迫川中流	ごりんばらばし 五輪原橋	0.037	0.014	7 / 11	継続監視
秋田	たかまつかわ 高松川	すかわばし 須川橋	0.022	0.011	5 / 12	継続監視

## 3. 砒素 (環境基準値:0.01mg/L以下)

県名	水域名	地点名	最大値 mg/L	平均値 mg/L	m / n	原因	対策
北海道	おさるがわちゅうりゅう 長流川中流	べんけいがわごうりゅうまえ 弁景川合流前	0.018	0.011	1 / 4	休廃止鉱山排水及び湧水、温泉排水	休廃止鉱山鉱害防止対策事業等を実施中、継続監視
北海道	おさるがわちゅうりゅう 長流川中流	べんけいばし 弁景橋	0.014	0.013	4 / 4	休廃止鉱山排水及び湧水	休廃止鉱山鉱害防止対策事業等を実施中、継続監視
北海道	おさるがわちゅうりゅう 長流川下流	どうやいほつてんしよしゆすいくち 洞爺発電所取水口	0.024	0.015	3 / 4	休廃止鉱山排水及び湧水、温泉排水	休廃止鉱山鉱害防止対策事業等を実施中、継続監視
北海道	あかがわ 赤川	あかがわばし 赤川橋	0.017	0.011	3 / 4	休廃止鉱山排水	継続監視
北海道	おりとがわ 折戸川	あめますがわばし 雨鱒川橋	0.025	0.018	3 / 4	休廃止鉱山排水及び周辺からの湧水	休廃止鉱山鉱害防止対策事業等を実施中、継続監視
北海道	しんせいかわ 新世川	しんせいばし 新世橋	0.013	0.011	1 / 2	休廃止鉱山排水	継続監視
北海道	のぼりべつがわ 登別川	のぼりべつがわばしじょうりゅう 登別川橋上流	0.028	0.027	2 / 2	自然由来、温泉排水	継続監視
北海道	くっしやろこ 屈斜路湖	ST-4 ST-4	0.19	0.096	1 / 2	自然由来、温泉排水	継続監視
長野	よませがわ 夜間瀬川	よませばし 夜間瀬橋	0.034	0.022	11 / 12	自然由来、温泉排水	継続監視
長野	たてしなこ 蓼科湖	たてしなこりゅうしゆつぶ 蓼科湖 流出部	0.016	0.012	10 / 12	自然由来、温泉排水	継続監視
宮崎	おまるがわじょうりゅう 小丸川上流	こぶところばし 塊所橋	0.019	0.011	2 / 4	原因不明	原因調査中
宮崎	いわとがわ 岩戸川	きゅうかがりどばし 旧鹿狩橋	0.017	0.013	6 / 7	休廃止鉱山排水	継続監視
宮崎	いわとがわ 岩戸川	どうがんじょうすいしゆすいてん 東岸寺用水取水点	0.076	0.053	6 / 6	休廃止鉱山排水	継続監視
宮崎	いわとがわ 岩戸川	いわがわようすいしゆすいてん 岩川用水取水点	0.073	0.055	6 / 6	休廃止鉱山排水	継続監視
宮崎	いわとがわ 岩戸川	いわとようすいしゆすいてん 岩戸用水取水点	0.014	0.011	8 / 12	原因不明	原因調査中
宮崎	ひのかげがわ 日之影川	ひのかげばし 日之影橋	0.017	0.012	9 / 12	原因不明	原因調査中

(自然由来(砒素))

県名	水域名	地点名	最大値 mg/L	平均値 mg/L	m / n	対策
北海道	あかいかわ 赤井川	あかいかし 赤井橋	0.035	0.025	5 / 6	継続監視
北海道	ひやみずがわ 冷川	とどほつげじょうすいじょうしゅすいくち 榎法華浄水場取水口	0.022	0.018	6 / 6	継続監視
青森	しょうづがわ 正津川	しょうづがわ 正津橋	0.022	0.018	4 / 4	継続監視
宮城	えあいがわじょうりゅう 江合川上流	なるこだむりゅうにゅうぶ 鳴子ダム流入部	0.54	0.21	6 / 6	継続監視
神奈川	はるかかわ 早川	かいかんがわ 会館橋	0.034	0.030	2 / 2	継続監視
山梨	しおかかわ 塩川	しおかかわだむりょうすい 塩川ダム貯水池	0.016	0.011	6 / 12	継続監視
兵庫	さいみやうじがわ 最明寺川	さいみやうじがわ 最明寺橋	0.024	0.013	9 / 12	継続監視
大分	あさみがわかりゅう 朝見川下流	とうすけがわ 藤助橋	0.030	0.020	6 / 6	継続監視
大分	まちだがわ 町田川	くぐりいしがわ 潜石橋	0.028	0.020	5 / 6	継続監視

**4. 総水銀 (環境基準値:0.0005mg/L以下)**

(自然由来)

県名	水域名	地点名	最大値 mg/L	平均値 mg/L	m / n	対策
宮城	えあいがわじょうりゅう 江合川上流	なるこだむりゅうにゅうぶ 鳴子ダム流入部	0.0019	0.0012	1 / 2	継続監視

**5. ジクロロメタン (環境基準値:0.02mg/L以下)**

県名	水域名	地点名	最大値 mg/L	平均値 mg/L	m / n	原因	対策
大阪	ひらのがわ 平野川	ひがしたけふらばし 東竹濑橋	0.24	0.042	1 / 6	原因不明	原因調査、事業所等へ指導予定
兵庫	ひがしがわ 東川	しんすいみなみこうえん 親水南公園	0.089	0.024	1 / 4	原因不明	継続監視

**6. 1,2-ジクロロエタン (環境基準値:0.004mg/L以下)**

県名	水域名	地点名	最大値 mg/L	平均値 mg/L	m / n	原因	対策
埼玉	かものがわ 鴨川	なかどてばし 中土手橋	0.049	0.0085	1 / 6	原因不明	原因調査中
愛知	あらかがわ 荒子川	あらかがわほんぶじよ 荒子川ポンプ所	0.010	0.0057	2 / 4	近隣の埋立廃棄物からの溶出	浄化対策の現地試験を実施中

**7. 硝酸性窒素及び亜硝酸性窒素 (環境基準値:10mg/L以下)**

県名	水域名	地点名	最大値 mg/L	平均値 mg/L	m / n	原因	対策
埼玉	もとこやまかわ 元小山川	けんどうほんじょうめぬませんこうさてん 県道本庄妻沼線交差点	26	12	8 / 12	事業所の排水	事業場への指導
千葉	たかたがわ 高田川	しらいしゅすいじょう 白石取水場	16	14	6 / 6	農業肥料及び家畜排泄物と推定	対策協議会を設置し、地元と連携した対策を検討中
千葉	しのびがわ 忍川	とみかわちさき 富川地先	20	17	6 / 6	農業肥料及び家畜排泄物と推定	対策協議会を設置し、地元と連携した対策を検討中

## 8. ふっ素 (環境基準値:0.8mg/L以下)

県名	水域名	地点名	最大値 mg/L	平均値 mg/L	m / n	原因	対策
宮城	はさまがわちゅうりゅう 迫川中流	くぼし(さいかりゅう) 久保橋(最下流)	2.9	2.1	11 / 11	休廃止鉱山からの排水 及び河床からの湧水	継続監視
宮城	はさまがわちゅうりゅう 迫川中流	ごりんばらばし 五輪原橋	2.9	2.1	11 / 11	休廃止鉱山からの排水 及び河床からの湧水	継続監視

(自然由来)

県名	水域名	地点名	最大値 mg/L	平均値 mg/L	m / n	原因	対策
兵庫	ありまがわ 有馬川	ながおさばし 長尾佐橋	0.99	0.96	2 / 2		継続監視
兵庫	ありまがわ 有馬川	めいじばし 明治橋	0.94	0.87	3 / 4		継続監視
兵庫	にがわ 仁川	かぶとやまばし 甲山橋	1.0	0.93	4 / 4		継続監視
兵庫	にがわ 仁川	じゅうりんじばし 鷺林寺橋	1.3	1.2	4 / 4		継続監視
兵庫	にがわ 仁川	じすべりりょうかんよこ 地すべり資料館横	0.98	0.90	4 / 4		継続監視
兵庫	おたがわ 太多田川	ほうらいきょうさんそうまえ 蓬莱峽山荘前	1.3	1.2	4 / 4		継続監視
兵庫	おたがわ 太多田川	せんとばし 千都橋	1.9	1.8	4 / 4		継続監視
兵庫	ふなさかがわ 船坂川	ふなさかばし 船坂橋	1.1	1.0	4 / 4		継続監視
兵庫	ふなさかがわ 船坂川	しもだばしかりゅう 下田橋下流	1.0	0.97	4 / 4		継続監視
兵庫	さとうだにがわ 座頭谷川	りゅうまつ 流末	2.9	2.5	4 / 4		継続監視
熊本	くろかわ 黒川	しらかわごうりゅうまえ 白川合流前	1.0	0.95	3 / 4		継続監視

(この他、海水の影響によるもの 12件)

## 9. ほう素 (環境基準値:1mg/L以下)

(自然由来)

県名	水域名	地点名	最大値 mg/L	平均値 mg/L	m / n	原因	対策
宮城	えあいがわじょうりゅう 江合川上流	なるこだむりゅうにゅうぶ 鳴子ダム流入部	12	6.4	1 / 2	自然由来	継続監視

(この他、海水の影響によるもの 92件)

## 10. 1,4-ジオキサン (環境基準値:0.05mg/L以下)

県名	水域名	地点名	最大値 mg/L	平均値 mg/L	m / n	原因	対策
埼玉	ふくかわ 福川	しょうわばし 昭和橋	0.12	0.063	1 / 2	原因不明	継続監視
福井	くろづかわ 黒津川	くろづかわ(すいもん) 黒津川(水門)	0.40	0.25	4 / 4	事業所の排水	事業場への指導

注：1) 環境基準超過地点は、同一測点における年間の総検体の測定値の平均値が、環境基準値を超過した地点である。

2) m/nは、(環境基準値を超える検体数) / (総検体数) である。



参考2-2 健康項目に係る環境基準値超過検体数(平成13年度~22年度)

E:測定検体数 F:環境基準値を超える検体数

項目名	年度	E	F	F/E(%)	項目名	年度	E	F	F/E(%)
カドミウム	H.13	16,783	4	0.02	PCB	H.13	3,951	0	0.00
	H.14	16,239	4	0.02		H.14	3,804	0	0.00
	H.15	15,697	3	0.02		H.15	3,690	0	0.00
	H.16	15,223	0	0.00		H.16	3,750	0	0.00
	H.17	14,493	2	0.01		H.17	3,666	0	0.00
	H.18	12,670	1	0.01		H.18	3,467	0	0.00
	H.19	12,247	2	0.02		H.19	3,539	0	0.00
	H.20	11,866	1	0.01		H.20	3,470	0	0.00
	H.21	11,619	1	0.01		H.21	3,441	0	0.00
	H.22	11,126	3	0.03		H.22	3,407	0	0.00
全シアン	H.13	14,824	1	0.01	ジクロロメタン	H.13	9,354	7	0.07
	H.14	14,420	0	0.00		H.14	9,110	4	0.04
	H.15	13,736	0	0.00		H.15	9,028	8	0.09
	H.16	13,556	1	0.01		H.16	9,116	7	0.08
	H.17	12,996	0	0.00		H.17	8,791	8	0.09
	H.18	11,045	0	0.00		H.18	8,185	2	0.02
	H.19	10,773	0	0.00		H.19	8,016	2	0.02
	H.20	10,485	0	0.00		H.20	7,866	4	0.05
	H.21	10,175	0	0.00		H.21	7,757	2	0.03
	H.22	9,926	0	0.00		H.22	7,548	2	0.03
鉛	H.13	18,567	72	0.39	四塩化炭素	H.13	9,228	0	0.00
	H.14	17,933	56	0.31		H.14	9,110	0	0.00
	H.15	17,404	63	0.36		H.15	8,967	0	0.00
	H.16	16,956	48	0.28		H.16	8,876	0	0.00
	H.17	16,449	62	0.38		H.17	8,570	0	0.00
	H.18	15,254	37	0.24		H.18	8,081	0	0.00
	H.19	14,642	35	0.24		H.19	7,904	0	0.00
	H.20	14,249	54	0.38		H.20	7,684	1	0.01
	H.21	13,843	56	0.40		H.21	7,580	0	0.00
	H.22	13,215	45	0.34		H.22	7,354	0	0.00
六価クロム	H.13	14,766	0	0.00	1,2-ジクロロエタン	H.13	8,642	3	0.03
	H.14	14,392	0	0.00		H.14	8,512	3	0.04
	H.15	13,659	0	0.00		H.15	8,450	6	0.07
	H.16	13,481	0	0.00		H.16	8,398	3	0.04
	H.17	12,973	1	0.01		H.17	8,051	6	0.07
	H.18	11,163	0	0.00		H.18	7,565	3	0.04
	H.19	10,805	0	0.00		H.19	7,466	2	0.03
	H.20	10,588	0	0.00		H.20	7,310	3	0.04
	H.21	10,371	0	0.00		H.21	7,209	4	0.06
	H.22	10,052	0	0.00		H.22	7,009	3	0.04
砒素	H.13	17,253	155	0.90	1,1-ジクロロエチレン	H.13	8,634	0	0.00
	H.14	16,740	148	0.88		H.14	8,488	0	0.00
	H.15	16,196	154	0.95		H.15	8,439	0	0.00
	H.16	15,923	167	1.05		H.16	8,377	0	0.00
	H.17	15,201	177	1.16		H.17	8,039	0	0.00
	H.18	13,841	139	1.00		H.18	7,521	0	0.00
	H.19	13,552	162	1.20		H.19	7,431	0	0.00
	H.20	13,180	169	1.28		H.20	7,251	0	0.00
	H.21	12,972	179	1.38		H.21	7,173	0	0.00
	H.22	12,347	165	1.34		H.22	6,965	0	0.00
総水銀	H.13	16,978	1	0.01	トリス-1,2-ジクロロチレン	H.13	9,102	0	0.00
	H.14	16,359	2	0.01		H.14	8,522	0	0.00
	H.15	15,726	2	0.01		H.15	8,452	0	0.00
	H.16	15,277	1	0.01		H.16	8,390	0	0.00
	H.17	14,203	0	0.00		H.17	8,054	0	0.00
	H.18	12,248	1	0.01		H.18	7,568	0	0.00
	H.19	11,991	2	0.02		H.19	7,480	0	0.00
	H.20	11,588	0	0.00		H.20	7,311	0	0.00
	H.21	11,284	1	0.01		H.21	7,224	0	0.00
	H.22	10,987	2	0.02		H.22	7,040	0	0.00
アルキル水銀	H.13	3,458	0	0.00	1,1,1-トリクロロエタン	H.13	9,895	0	0.00
	H.14	3,408	0	0.00		H.14	9,323	0	0.00
	H.15	3,273	0	0.00		H.15	9,110	0	0.00
	H.16	3,010	0	0.00		H.16	9,005	0	0.00
	H.17	2,766	0	0.00		H.17	8,721	0	0.00
	H.18	2,355	0	0.00		H.18	8,181	0	0.00
	H.19	2,266	0	0.00		H.19	8,067	0	0.00
	H.20	2,198	0	0.00		H.20	7,853	0	0.00
	H.21	2,073	0	0.00		H.21	7,763	0	0.00
	H.22	1,891	0	0.00		H.22	7,469	0	0.00

E : 測定検体数 F : 環境基準値を超える検体数

項目名	年度	E	F	F/E(%)	項目名	年度	E	F	F/E(%)
1,1,2-トリクロロエチレン	H.13	8,642	0	0.00	ベンゼン	H.13	8,357	0	0.00
	H.14	8,487	1	0.01		H.14	8,260	0	0.00
	H.15	8,431	0	0.00		H.15	8,207	0	0.00
	H.16	8,370	0	0.00		H.16	8,159	0	0.00
	H.17	8,050	1	0.01		H.17	7,856	0	0.00
	H.18	7,510	0	0.00		H.18	7,337	0	0.00
	H.19	7,438	1	0.01		H.19	7,202	0	0.00
	H.20	7,269	0	0.00		H.20	7,067	0	0.00
	H.21	7,179	0	0.00		H.21	7,008	0	0.00
	H.22	6,968	0	0.00		H.22	6,837	0	0.00
トリクロロエチレン	H.13	12,313	0	0.00	セレン	H.13	8,362	3	0.04
	H.14	11,808	0	0.00		H.14	8,508	1	0.01
	H.15	11,175	0	0.00		H.15	8,519	3	0.04
	H.16	11,108	1	0.01		H.16	8,538	1	0.01
	H.17	10,745	0	0.00		H.17	8,210	5	0.06
	H.18	9,379	0	0.00		H.18	7,695	4	0.05
	H.19	9,121	0	0.00		H.19	7,271	7	0.10
	H.20	8,887	0	0.00		H.20	7,081	7	0.10
	H.21	8,736	0	0.00		H.21	7,004	1	0.01
	H.22	8,445	0	0.00		H.22	6,805	7	0.10
テトラクロロエチレン	H.13	12,337	0	0.00	硝酸性窒素及び 亜硝酸性窒素	H.13	22,834	41	0.18
	H.14	11,837	1	0.01		H.14	23,010	43	0.19
	H.15	11,202	4	0.04		H.15	23,941	57	0.24
	H.16	11,137	0	0.00		H.16	23,931	53	0.22
	H.17	10,785	8	0.07		H.17	24,980	49	0.20
	H.18	9,456	2	0.02		H.18	23,791	59	0.25
	H.19	9,201	1	0.01		H.19	25,590	71	0.28
	H.20	8,979	3	0.03		H.20	25,416	37	0.15
	H.21	8,810	1	0.01		H.21	24,440	26	0.11
	H.22	8,503	0	0.00		H.22	24,208	31	0.13
1,3-ジクロロベンゼン	H.13	8,287	2	0.02	ふっ素	H.13	9,791	75	0.77
	H.14	8,253	1	0.01		H.14	9,664	116	1.20
	H.15	8,151	1	0.01		H.15	9,365	67	0.72
	H.16	7,959	0	0.00		H.16	9,367	96	1.02
	H.17	7,750	0	0.00		H.17	8,821	109	1.24
	H.18	7,199	0	0.00		H.18	8,580	83	0.97
	H.19	7,115	0	0.00		H.19	8,594	91	1.06
	H.20	6,912	0	0.00		H.20	8,572	85	0.99
	H.21	6,775	0	0.00		H.21	8,462	104	1.23
	H.22	6,528	0	0.00		H.22	8,146	111	1.36
チウラム	H.13	8,120	0	0.00	ほう素	H.13	8,431	337	4.00
	H.14	8,053	0	0.00		H.14	8,228	321	3.90
	H.15	7,817	1	0.01		H.15	8,309	219	2.64
	H.16	7,654	0	0.00		H.16	8,099	235	2.90
	H.17	7,211	0	0.00		H.17	7,826	225	2.88
	H.18	6,600	0	0.00		H.18	7,833	169	2.16
	H.19	6,539	1	0.02		H.19	7,683	244	3.18
	H.20	6,481	0	0.00		H.20	7,757	227	2.93
	H.21	6,274	1	0.02		H.21	7,587	219	2.89
	H.22	6,084	0	0.00		H.22	7,468	206	2.76
シマジン	H.13	8,271	1	0.01	1,4-ジオキサン	H.13	-	-	-
	H.14	8,168	0	0.00		H.14	-	-	-
	H.15	7,937	0	0.00		H.15	-	-	-
	H.16	7,751	0	0.00		H.16	-	-	-
	H.17	7,309	0	0.00		H.17	-	-	-
	H.18	6,690	0	0.00		H.18	-	-	-
	H.19	6,581	0	0.00		H.19	-	-	-
	H.20	6,473	0	0.00		H.20	-	-	-
	H.21	6,334	0	0.00		H.21	868	4	0.46
	H.22	6,129	0	0.00		H.22	5,598	5	0.09
チオベンカルブ	H.13	8,212	0	0.00	合計	H.13	285,392	702	0.25
	H.14	8,109	0	0.00		H.14	278,745	701	0.25
	H.15	7,881	0	0.00		H.15	272,762	588	0.22
	H.16	7,716	0	0.00		H.16	269,127	613	0.23
	H.17	7,279	0	0.00		H.17	259,795	653	0.25
	H.18	6,659	0	0.00		H.18	237,873	500	0.21
	H.19	6,589	0	0.00		H.19	235,103	621	0.26
	H.20	6,447	0	0.00		H.20	230,240	591	0.26
	H.21	6,307	0	0.00		H.21	226,268	599	0.26
	H.22	6,090	0	0.00		H.22	224,145	613	0.27

注：1) ふっ素及びほう素の測定検体数には海域の測定検体数を含んでいない。  
 2) 1,4-ジオキサンについては平成21年11月に環境基準が設定され、平成21年度より全国的に測定が開始されている。

参考3-1 生活環境項目(全窒素及び全燐を除く)に係る環境基準値超過検体数  
(平成13年度～22年度)

(項目)		E:測定検体数									F:環境基準に適合しない検体数					
		(pH)			(BOD)			(SS)			(DO)			(大腸菌群数)		
類型	年度	E	F	F/E (%)	E	F	F/E (%)	E	F	F/E (%)	E	F	F/E (%)	E	F	F/E (%)
AA	H.13	4871	101	2.1	4828	626	13.0	4829	104	2.2	4831	66	1.4	4330	3648	84.2
	H.14	4924	92	1.9	4869	554	11.4	4876	61	1.3	4876	66	1.4	4369	3715	85.0
	H.15	5070	100	2.0	5017	523	10.4	5021	70	1.4	5024	66	1.3	4525	3828	84.6
	H.16	5075	109	2.1	4993	506	10.1	4959	79	1.6	5038	60	1.2	4475	3827	85.5
	H.17	5151	125	2.4	5062	526	10.4	5050	57	1.1	5107	122	2.4	4606	3840	83.4
	H.18	4969	79	1.6	4870	319	6.6	4845	84	1.7	4886	64	1.3	4441	3892	87.6
	H.19	4927	124	2.5	4842	333	6.9	4829	38	0.8	4858	126	2.6	4441	3785	85.2
	H.20	4933	98	2.0	4856	329	6.8	4818	45	0.9	4835	91	1.9	4426	3847	86.9
	H.21	4959	103	2.1	4871	355	7.3	4861	59	1.2	4872	107	2.2	4472	3925	87.8
	H.22	4968	90	1.8	4886	367	7.5	4872	58	1.2	4877	108	2.2	4414	3760	85.2
A	H.13	26554	1010	3.8	26235	3113	11.9	26481	1168	4.4	25937	1601	6.2	21559	15730	73.0
	H.14	27027	909	3.4	26730	2867	10.7	26864	748	2.8	26413	1597	6.0	21954	15668	71.4
	H.15	27026	900	3.3	26358	2290	8.7	26680	727	2.7	26222	1198	4.6	21843	16129	73.8
	H.16	27374	854	3.1	26824	2200	8.2	26849	739	2.8	26598	1225	4.6	22075	16671	75.5
	H.17	26731	1017	3.8	26362	2624	10.0	26193	693	2.6	25979	1486	5.7	21348	15551	72.8
	H.18	25461	775	3.0	25050	1712	6.8	24952	660	2.6	24578	1212	4.9	20683	15256	73.8
	H.19	25641	934	3.6	25113	1994	7.9	25155	447	1.8	24776	1786	7.2	21076	15072	71.5
	H.20	25837	697	2.7	25348	1722	6.8	25277	542	2.1	24775	1717	6.9	20943	15058	71.9
	H.21	26320	922	3.5	25599	1678	6.6	25541	464	1.8	25058	1325	5.3	21164	15310	72.3
	H.22	25723	805	3.1	25036	1560	6.2	24809	553	2.2	24518	1705	7.0	20855	14608	70.0
B	H.13	14502	788	5.4	13704	2388	17.4	13666	888	6.5	13667	343	2.5	10870	6268	57.7
	H.14	14452	898	6.2	13543	2125	15.7	13532	711	5.3	13509	340	2.5	10866	6121	56.3
	H.15	14453	745	5.2	13324	1740	13.1	13355	704	5.3	13330	322	2.4	10571	6011	56.9
	H.16	14158	738	5.2	13056	1510	11.6	13013	658	5.1	13033	246	1.9	10476	6116	58.4
	H.17	13738	800	5.8	12654	1687	13.3	12533	588	4.7	12605	289	2.3	9986	5451	54.6
	H.18	12866	713	5.5	11760	1298	11.0	11712	562	4.8	11748	243	2.1	9515	5204	54.7
	H.19	12719	802	6.3	11537	1389	12.0	11559	502	4.3	11591	350	3.0	9332	4925	52.8
	H.20	12581	656	5.2	11506	1153	10.0	11459	423	3.7	11422	223	2.0	9066	4694	51.8
	H.21	12381	647	5.2	11314	1118	9.9	11268	455	4.0	11228	205	1.8	8704	4500	51.7
	H.22	12224	648	5.3	11138	962	8.6	11109	460	4.1	11074	213	1.9	8563	4309	50.3
C	H.13	7620	362	4.8	7019	1431	20.4	7011	194	2.8	7000	688	9.8	(環境基準の適用がない)		
	H.14	7290	362	5.0	6818	1206	17.7	6817	115	1.7	6774	623	9.2			
	H.15	7350	318	4.3	6938	1036	14.9	6943	161	2.3	6911	645	9.3			
	H.16	7379	354	4.8	6981	929	13.3	6958	167	2.4	6937	633	9.1			
	H.17	7346	346	4.7	6949	1059	15.2	6906	177	2.6	6930	660	9.5			
	H.18	7181	278	3.9	6785	829	12.2	6779	133	2.0	6765	613	9.1			
	H.19	7108	353	5.0	6712	866	12.9	6706	148	2.2	6699	613	9.2			
	H.20	7090	284	4.0	6707	531	7.9	6705	156	2.3	6681	503	7.5			
	H.21	6776	318	4.7	6545	603	9.2	6527	154	2.4	6496	456	7.0			
	H.22	6476	314	4.8	6206	489	7.9	6200	110	1.8	6192	384	6.2			

E:測定検体数 F:環境基準に適合しない検体数

(項目)	(pH)			(BOD)			(SS)			(DO)			(大腸菌群数)				
	類型	年度		E	F	F/E (%)	E	F	F/E (%)	E	F	F/E (%)	E	F	F/E (%)		
D	H.13		2736	65	2.4	2652	380	14.3	2652	39	1.5	2652	22	0.8	(環境基準の適用がない)		
	H.14		2760	70	2.5	2672	286	10.7	2671	29	1.1	2672	14	0.5			
	H.15		3323	61	1.8	2771	291	10.5	2771	27	1.0	2771	26	0.9			
	H.16		3399	67	2.0	2857	311	10.9	2857	23	0.8	2857	24	0.8			
	H.17		3262	59	1.8	2720	302	11.1	2688	33	1.2	2720	12	0.4			
	H.18		3091	60	1.9	2552	202	7.9	2540	17	0.7	2556	19	0.7			
	H.19		3077	78	2.5	2529	225	8.9	2529	14	0.6	2535	18	0.7			
	H.20		3029	44	1.5	2487	114	4.6	2487	10	0.4	2487	12	0.5			
	H.21		3085	56	1.8	2495	120	4.8	2495	20	0.8	2495	9	0.4			
	H.22		3098	66	2.1	2508	146	5.8	2508	9	0.4	2508	3	0.1			
E	H.13		3034	81	2.7	2252	237	10.5	(環境基準の適用がない)	2264	109	4.8	(環境基準の適用がない)				
	H.14		3021	71	2.4	2274	235	10.3		2227	117	5.3					
	H.15		2033	55	2.7	1755	140	8.0		1705	56	3.3					
	H.16		1753	55	3.1	1477	88	6.0		1428	40	2.8					
	H.17		1629	66	4.1	1352	92	6.8		1353	28	2.1					
	H.18		1622	58	3.6	1346	77	5.7		1344	37	2.8					
	H.19		1480	59	4.0	1200	62	5.2		1204	43	3.6					
	H.20		1495	52	3.5	1219	40	3.3		1218	17	1.4					
	H.21		1297	51	3.9	1153	42	3.6		1145	23	2.0					
	H.22		1234	57	4.6	1087	29	2.7		1090	13	1.2					
計	H.13		59317	2407	4.1	56690	8175	14.4	54639	2393	4.4	56351	2829	5.0	36759	25646	69.8
	H.14		59474	2402	4.0	56906	7273	12.8	54760	1664	3.0	56471	2757	4.9	37189	25504	68.6
	H.15		59255	2179	3.7	56163	6020	10.7	54770	1689	3.1	55963	2317	4.1	36939	25968	70.3
	H.16		59138	2177	3.7	56188	5544	9.9	54636	1666	3.0	55891	2228	4.0	37026	26614	71.9
	H.17		57857	2413	4.2	55099	6290	11.4	53370	1548	2.9	54694	2597	4.7	25954	19391	74.7
	H.18		55190	1963	3.6	52363	4437	8.5	50828	1456	2.9	51877	2188	4.2	34639	24352	70.3
	H.19		54952	2350	4.3	51933	4869	9.4	50778	1149	2.3	51663	2936	5.7	34849	23782	68.2
	H.20		54965	1831	3.3	52123	3889	7.5	50746	1176	2.3	51418	2563	5.0	34435	23599	68.5
	H.21		54818	2097	3.8	51977	3916	7.5	50692	1152	2.3	51294	2125	4.1	34340	23735	69.1
	H.22		53723	1980	3.7	50861	3553	7.0	49498	1190	2.4	50259	2426	4.8	33832	22677	67.0

## (2) 湖沼

E:測定検体数

F:環境基準に適合しない検体数

項目	(pH)			(COD)			(SS)			(DO)			(大腸菌群数)				
	類型	年度		E	F	F/E (%)	E	F	F/E (%)	E	F	F/E (%)	E	F	F/E (%)		
AA	H.13		1520	213	14.0	1568	1368	87.2	1568	611	39.0	1568	93	5.9	1233	520	42.2
	H.14		1486	204	13.7	1532	1326	86.6	1470	471	32.0	1532	90	5.9	1231	535	43.5
	H.15		1475	174	11.8	1523	1324	86.9	1523	496	32.6	1520	75	4.9	1223	523	42.8
	H.16		1446	183	12.7	1495	1303	87.2	1495	487	32.6	1495	91	6.1	1209	557	46.1
	H.17		1482	215	14.5	1530	1326	86.7	1530	434	28.4	1531	94	6.1	1218	504	41.4
	H.18		1612	197	12.2	1640	1361	83.0	1530	419	27.4	1644	111	6.8	1188	534	44.9
	H.19		1539	192	12.5	1563	1317	84.3	1440	404	28.1	1563	101	6.5	1175	476	40.5
	H.20		1444	241	16.7	1464	1209	82.6	1464	418	28.6	1464	95	6.5	1202	501	41.7
	H.21		1390	247	17.8	1414	1233	87.2	1414	399	28.2	1414	120	8.5	1191	568	47.7
	H.22		1418	240	16.9	1442	1218	84.5	1442	429	29.8	1442	118	8.2	1135	475	41.9
A	H.13		4856	793	16.3	4965	2573	51.8	4580	1616	35.3	4929	941	19.1	3164	593	18.7
	H.14		4818	587	12.2	4919	2503	50.9	4535	1652	36.4	4891	1012	20.7	3159	599	19.0
	H.15		5171	714	13.8	5223	2398	45.9	4884	1593	32.6	5227	973	18.6	3378	754	22.3
	H.16		5282	705	13.3	5370	2577	48.0	4999	1823	36.5	5347	1092	20.4	3595	923	25.7
	H.17		5311	630	11.9	5400	2548	47.2	5004	1587	31.7	5383	1173	21.8	3726	888	23.8
	H.18		5636	755	13.4	5738	2643	46.1	5341	1749	32.7	5702	1186	20.8	4033	933	23.1
	H.19		5601	686	12.2	5688	2793	49.1	5292	1698	32.1	5665	1260	22.2	3996	936	23.4
	H.20		5654	669	11.8	5743	2782	48.4	5343	1662	31.1	5704	1286	22.5	3990	869	21.8
	H.21		5671	746	13.2	5760	2761	47.9	5364	1421	26.5	5717	1227	21.5	4022	1002	24.9
	H.22		5927	752	12.7	5967	2718	45.6	5572	1506	27.0	5925	1266	21.4	4117	991	24.1
B	H.13		764	232	30.4	764	515	67.4	764	288	37.7	764	32	4.2	(環境基準の適用 がない)		
	H.14		810	188	23.2	810	525	64.8	810	313	38.6	810	24	3.0			
	H.15		785	187	23.8	785	509	64.8	785	311	39.6	786	27	3.4			
	H.16		784	169	21.6	784	507	64.7	781	262	33.5	783	26	3.3			
	H.17		751	195	26.0	751	449	59.8	749	263	35.1	749	16	2.1			
	H.18		744	167	22.4	744	461	62.0	744	228	30.6	744	45	6.0			
	H.19		748	190	25.4	748	498	66.6	748	252	33.7	745	45	6.0			
	H.20		748	170	22.7	748	486	65.0	748	258	34.5	748	42	5.6			
	H.21		778	177	22.8	775	508	65.5	778	289	37.1	770	31	4.0			
	H.22		770	207	26.9	770	524	68.1	770	265	34.4	770	29	3.8			
C	H.12													(環境基準の適用 がない)			
	H.13																
	H.14																
	H.15																
	H.16																
	H.17																
	H.18																
	H.19																
	H.20																
	H.22																
計	H.13		7140	1238	17.3	7297	4456	61.1	6912	2515	36.4	7261	1066	14.7	4397	1113	25.3
	H.14		7114	979	13.8	7261	4354	60.0	6815	2436	35.7	7233	1126	15.6	4390	1134	25.8
	H.15		7431	1075	14.5	7531	4231	56.2	7192	2400	33.4	7533	1075	14.3	4601	1277	27.8
	H.16		7512	1057	14.1	7649	4387	57.4	7275	2572	35.4	7625	1209	15.9	4804	1480	30.8
	H.17		7544	1040	13.8	7681	4323	56.3	7283	2284	31.4	7663	1283	16.7	4944	1392	28.2
	H.18		7992	1119	14.0	8122	4465	55.0	7615	2396	31.5	8090	1342	16.6	5221	1467	28.1
	H.19		7888	1068	13.5	7999	4608	57.6	7480	2354	31.5	7973	1406	17.6	5171	1412	27.3
	H.20		7846	1080	13.8	7955	4477	56.3	7555	2338	30.9	7916	1423	18.0	5192	1370	26.4
	H.21		7839	1170	14.9	7949	4502	56.6	7556	2109	27.9	7901	1378	17.4	5213	1570	30.1
	H.22		8115	1199	14.8	8179	4460	54.5	7784	2200	28.3	8137	1413	17.4	5252	1466	27.9

## (3) 海域

E:測定検体数

F:環境基準に適合しない検体数

(項目)	(pH)			(COD)			(DO)			(大腸菌群数)			(n-ヘキサン抽出物質)			
	類型	年度		E	F	F/E (%)	E	F	F/E (%)	E	F	F/E (%)	E	F	F/E (%)	
A	H.13	19133	1323	6.9	19687	4457	22.6	18864	5903	31.3	8753	367	4.2	5942	29	0.5
	H.14	19396	1338	6.9	19905	4714	23.7	19318	6297	32.6	8857	354	4.0	5946	0	0.0
	H.15	19300	1445	7.5	19687	5230	26.6	19370	5931	30.6	8886	445	5.0	5520	14	0.3
	H.16	19117	1256	6.6	19698	5718	29.0	19463	5911	30.4	8897	480	5.4	5086	6	0.1
	H.17	18541	1166	6.3	19050	5313	27.9	18864	5936	31.5	8655	320	3.7	5204	6	0.1
	H.18	18454	1481	8.0	18898	5505	29.1	18788	5490	29.2	8669	405	4.7	5091	2	0.0
	H.19	17762	1299	7.3	18276	4291	23.5	18148	5529	30.5	8690	243	2.8	5290	1	0.0
	H.20	17082	1414	8.3	17562	4648	26.5	17404	5550	31.9	8337	256	3.1	4507	0	0.0
	H.21	16544	1695	10.2	17033	3905	22.9	16927	5286	31.2	8172	276	3.4	4338	1	0.0
	H.22	16601	1475	8.9	17076	4261	25.0	17000	4791	28.2	8160	289	3.5	4127	0	0.0
	B	H.13	6512	742	11.4	6664	1158	17.4	6780	269	4.0	(環境基準の適用 がない)	2035	50	2.5	
H.14		6600	720	10.9	6744	1197	17.7	7007	226	3.2	1971		24	1.2		
H.15		6616	817	12.3	6760	1245	18.4	7023	272	3.9	2006		25	1.2		
H.16		6541	728	11.1	6683	1247	18.7	6985	251	3.6	1865		20	1.1		
H.17		6355	737	11.6	6491	1234	19.0	6797	305	4.5	1758		24	1.4		
H.18		6373	888	13.9	6509	1231	18.9	6811	327	4.8	1763		25	1.4		
H.19		6244	690	11.1	6382	1009	15.8	6687	270	4.0	1750		26	1.5		
H.20		6043	767	12.7	6182	1119	18.1	6475	260	4.0	1527		37	2.4		
H.21		5879	756	12.9	6024	1057	17.5	6330	230	3.6	1522		24	1.6		
H.22		6008	798	13.3	6147	1083	17.6	6446	255	4.0	1466		24	1.6		
C		H.13	3927	340	8.7	4024	141	3.5	4348	93	2.1		(環境基準の適用 がない)	(環境基準の適用 がない)		
	H.14	3990	394	9.9	4081	99	2.4	4425	105	2.4						
	H.15	4065	400	9.8	4161	104	2.5	4499	112	2.5						
	H.16	3995	338	8.5	4090	110	2.7	4430	60	1.4						
	H.17	3908	288	7.4	4003	96	2.4	4346	86	2.0						
	H.18	3885	429	11.0	3981	96	2.4	4322	123	2.8						
	H.19	3672	391	10.6	3752	79	2.1	4034	109	2.7						
	H.20	3647	448	12.3	3685	89	2.4	3971	95	2.4						
	H.21	3512	492	14.0	3561	68	1.9	3852	90	2.3						
	H.22	3524	545	15.5	3566	92	2.6	3895	115	3.0						
	計	H.13	29572	2405	8.1	30375	5756	18.9	29992	6265	20.9	8753			367	4.2
H.14		29986	2452	8.2	30730	6010	19.6	30750	6628	21.6	8857	354	4.0	7917	24	0.3
H.15		29981	2662	8.9	30608	6579	21.5	30892	6315	20.4	8886	445	5.0	7526	39	0.5
H.16		29653	2322	7.8	30471	7075	23.2	30878	6222	20.2	8897	480	5.4	6951	26	0.4
H.17		28804	2191	7.6	29544	6643	22.5	30007	6327	21.1	8655	320	3.7	6962	30	0.4
H.18		28712	2798	9.7	29388	6832	23.2	29921	5940	19.9	8669	405	4.7	6854	27	0.4
H.19		27678	2380	8.6	28410	5379	18.9	28869	5908	20.5	8690	243	2.8	7040	27	0.4
H.20		26772	2629	9.8	27429	5856	21.3	27850	5905	21.2	8337	256	3.1	6034	37	0.6
H.21		25935	2943	11.3	26618	5030	18.9	27109	5606	20.7	8172	276	3.4	5860	25	0.4
H.22		26133	2818	10.8	26789	5436	20.3	27341	5161	18.9	8160	289	3.5	5593	24	0.4

## 参考3-2 生活環境項目(全窒素及び全磷)に係る環境基準値超過検体数 (平成13年度~22年度)

E : 測定検体数 F : 環境基準値を超える検体数

(1) 湖沼

(2) 海域

項目 類型 年度	(全窒素)			(全磷)			(全窒素)			(全磷)			
	E	F	F/E (%)	E	F	F/E (%)	E	F	F/E (%)	E	F	F/E (%)	
I	H.13	4	4	100	177	64	36.2	569	171	30.1	569	84	14.8
	H.14	4	4	100	182	74	40.7	610	192	31.5	610	86	14.1
	H.15	4	4	100	185	56	30.3	608	189	31.1	608	144	23.7
	H.16	4	4	100	186	59	31.7	608	195	32.1	608	87	14.3
	H.17	0	0	-	183	51	27.9	611	157	25.7	611	210	34.4
	H.18	0	0	-	193	67	34.7	608	194	31.9	608	132	21.7
	H.19	0	0	-	172	75	43.6	592	115	19.4	592	130	22.0
	H.20	0	0	-	170	42	24.7	592	92	15.5	592	124	20.9
	H.21	0	0	-	156	35	22.4	604	71	11.8	604	183	30.3
	H.22	0	0	-	151	50	33.1	604	120	19.9	604	150	24.8
II	H.13	636	546	85.8	1114	520	46.7	5952	1624	27.3	6024	1324	22.0
	H.14	636	456	71.7	1102	421	38.2	5992	1372	22.9	6061	1174	19.4
	H.15	648	634	97.8	1163	470	40.4	5976	1318	22.1	6048	1365	22.6
	H.16	648	584	90.1	1206	468	38.8	5985	1577	26.3	6010	1334	22.2
	H.17	648	520	80.2	1216	472	38.8	5842	1116	19.1	5842	1166	20.0
	H.18	636	495	77.8	1234	434	35.2	5699	1191	20.9	5699	1244	21.8
	H.19	636	530	83.3	1233	462	37.5	5644	803	14.2	5644	1102	19.5
	H.20	632	438	69.3	1228	448	36.5	5560	833	15.0	5560	1111	20.0
	H.21	644	464	72.0	1252	467	37.3	5267	742	14.1	5267	1074	20.4
	H.22	768	593	77.2	1415	662	46.8	5207	678	13.0	5207	904	17.4
III	H.13	1040	767	73.8	1152	844	73.3	1859	564	30.3	1858	691	37.2
	H.14	1042	749	71.9	1154	823	71.3	1815	464	25.6	1815	596	32.8
	H.15	1076	668	62.1	1244	771	62.0	1812	497	27.4	1812	611	33.7
	H.16	1056	777	73.6	1217	844	69.4	1813	505	27.9	1813	614	33.9
	H.17	1096	746	68.1	1289	787	61.1	1714	449	26.2	1714	565	33.0
	H.18	1071	751	70.1	1334	821	61.5	1686	443	26.3	1686	598	35.5
	H.19	1053	725	68.9	1294	888	68.6	1696	394	23.2	1696	592	34.9
	H.20	978	647	66.2	1224	818	66.8	1576	365	23.2	1576	523	33.2
	H.21	981	661	67.4	1227	732	59.7	1576	321	20.4	1576	566	35.9
	H.22	981	701	71.5	1226	749	61.1	1540	312	20.3	1540	471	30.6
IV	H.13	326	257	78.8	386	215	55.7	1196	616	51.5	1196	584	48.8
	H.14	323	230	71.2	383	189	49.3	1116	604	54.1	1119	530	47.4
	H.15	326	271	83.1	386	261	67.6	1119	574	51.3	1119	510	45.6
	H.16	323	291	90.1	395	233	59.0	1119	571	51.0	1119	518	46.3
	H.17	305	253	83.0	353	239	67.7	1128	527	46.7	1128	545	48.3
	H.18	320	265	82.8	368	233	63.3	1140	530	46.5	1140	554	48.6
	H.19	297	223	75.1	345	217	62.9	1150	518	45.0	1150	541	47.0
	H.20	376	244	64.9	424	235	55.4	1176	515	43.8	1176	540	45.9
	H.21	410	329	80.2	458	343	74.9	1123	484	43.1	1124	505	44.9
	H.22	446	359	80.5	494	354	71.7	1132	490	43.3	1132	485	42.8
V	H.13	176	156	88.6	176	136	77.3	(海域においては、環境基準の適用がない)					
	H.14	212	177	83.5	212	162	76.4						
	H.15	152	49	32.2	152	58	38.2						
	H.16	175	145	82.9	175	128	73.1						
	H.17	164	121	73.8	164	120	73.2						
	H.18	138	100	72.5	138	85	61.6						
	H.19	131	95	72.5	131	99	75.6						
	H.20	153	123	80.4	153	114	74.5						
	H.21	164	108	65.9	164	116	70.7						
	H.22	188	143	76.1	188	126	67.0						
計	H.13	2182	1730	79.3	3005	1779	59.2	9576	2975	31.1	9647	2683	27.8
	H.14	2217	1616	72.9	3033	1669	55.0	9533	2632	27.6	9605	2386	24.8
	H.15	2206	1626	73.7	3130	1616	51.6	9515	2578	27.1	9587	2630	27.4
	H.16	2206	1801	81.6	3179	1732	54.5	9525	2848	29.9	9550	2553	26.7
	H.17	2213	1640	74.1	3205	1669	52.1	9295	2249	24.2	9295	2486	26.7
	H.18	2165	1611	74.4	3267	1640	50.2	9133	2358	25.8	9133	2528	27.7
	H.19	2117	1573	74.3	3175	1741	54.8	9082	1830	20.1	9082	2365	26.0
	H.20	2139	1452	67.9	3199	1657	51.8	8904	1805	20.3	8904	2298	25.8
	H.21	2199	1562	71.0	3257	1693	52.0	8570	1618	18.9	8571	2328	27.2
	H.22	2383	1796	75.4	3474	1941	55.9	8483	1600	18.9	8483	2010	23.7

## 参考4-1 BOD又はCODが低い水域

### (1) 河川 (BOD、mg/L)

平成22年度				平成21年度			
順位	類型指定水域名	都道府県名	年間平均値	順位	類型指定水域名	都道府県名	年間平均値
1	しゃりがわ 斜里川中流	北海道	< 0.5	1	しゃりがわ 斜里川中流	北海道	< 0.5
〃	とくしべつがわ 徳志別川下流(2)	北海道	< 0.5	〃	しらおいがわ 白老川下流	北海道	< 0.5
〃	れきふねがわ 歴舟川下流	北海道	< 0.5	〃	れきふねがわ 歴舟川上流	北海道	< 0.5
〃	さほろがわ 佐幌川上流	北海道	< 0.5	〃	とよひらがわ 豊平川中流	北海道	< 0.5
〃	おとふけがわ 音更川上流	北海道	< 0.5	〃	しかりべつがわ 然別川上流	北海道	< 0.5
				〃	しょうかわ 庄川	岐阜県	< 0.5

### (2) 湖沼 (COD、mg/L)

平成22年度				平成21年度			
順位	類型指定水域名	都道府県名	年間平均値	順位	類型指定水域名	都道府県名	年間平均値
1	しこっこ 支笏湖	北海道	0.6	1	しこっこ 支笏湖	北海道	0.6
2	しかりべつこ 然別湖	北海道	1.7	2	みやま 深山ダム貯水池	栃木県	0.8
3	かわじ 川治ダム貯水池	栃木県	1.8	3	しかりべつこ 然別湖	北海道	1.4
〃	かわまた 川俣ダム貯水池	栃木県	1.8	4	かわまた 川俣ダム貯水池	栃木県	1.6
〃	ありみね 有峰ダム貯水池 (有峰湖)	富山県	1.8	5	ありみね 有峰ダム貯水池 (有峰湖)	富山県	1.7

注：1) 他の生活環境に係る環境基準項目 (pH, SS, DO, 大腸菌群数) 全て (ただし、自然由来により pHの適用が除外されている水域を除く。) について、全検体が基準値を満足している水域を対象として、BOD又はCODの年間平均値が低い水域から順位を付した。

2) 数値は、小数第2位を四捨五入した。



## 参考4-2 BOD又はCODが高い水域

### (1) 河川 (BOD、mg/L)

平成22年度				平成21年度			
順位	類型指定水域名	都道府県名	年間平均値	順位	類型指定水域名	都道府県名	年間平均値
1	にしよけがわ 西除川(2)	大阪府	9.5	1	まつだがわ 松田川下流	栃木県	1.5
2	はるきがわ 春木川	千葉県	9.2	2	にしよけがわ 西除川(2)	大阪府	1.1
//	みなべがわ(ふるかわ) 南部川(古川)	和歌山県	9.2	3	はるきがわ 春木川	千葉県	1.0
4	みでかわ 見出川	大阪府	8.5	4	こくぶがわ 国分川	千葉県	9.2
//	おかぎがわ 岡崎川	奈良県	8.5	5	いながわ 猪名川下流(2)	大阪府, 兵庫県	8.0

### (2) 湖沼 (COD、mg/L)

平成22年度				平成21年度			
順位	類型指定水域名	都道府県名	年間平均値	順位	類型指定水域名	都道府県名	年間平均値
1	ながぬま 長沼	宮城県	1.1	1	いずぬま 伊豆沼	宮城県	1.0
2	うるしざわ 漆沢ダム	宮城県	9.3	//	きたうら 北浦	茨城県	1.0
3	ひたちとねがわ 常陸利根川	茨城県	9.2	3	かすみがうら 霞ヶ浦	茨城県	9.3
4	きたうら 北浦	茨城県	9.1	//	ひたちとねがわ 常陸利根川	茨城県	9.3
5	いんぼぬま 印旛沼	千葉県	8.9	5	いんぼぬま 印旛沼	千葉県	8.6
//	てがぬま 手賀沼	千葉県	8.9	//	てがぬま 手賀沼	千葉県	8.6

注：1) 他の生活環境に係る環境基準項目（pH、SS、DO、大腸菌群数）の達成状況に関わらず、BOD又はCODの年間平均値が高い水域から順位を付した。  
2) 数値は、3桁目を四捨五入した。

## 参考5 濃度差及び増減率からみた水質改善の上位水域

### (1) 河川における水質改善水域

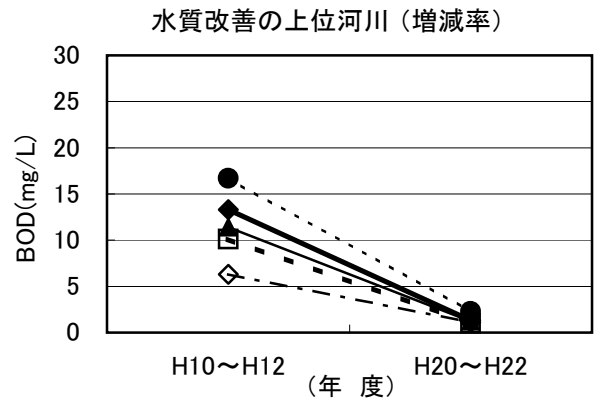
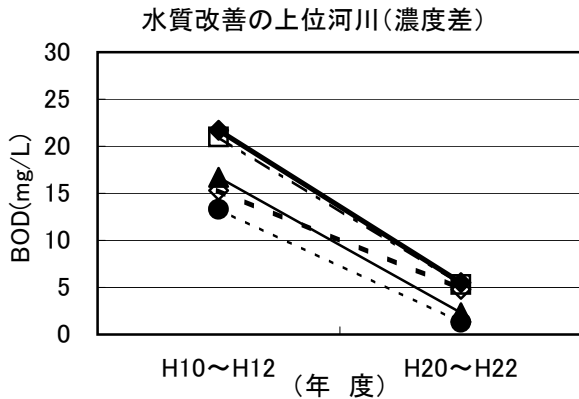

濃 度 差					増 減 率				
水質改善の上位河川					水質改善の上位河川				
順位	凡例	類型指定水域名	県名	濃度差	順位	凡例	類型指定水域名	県名	増減率
1	◆	べんてんがわ 弁天川	香川県	-16.2	1	◆	しろやまがわ 城山川	東京都	-90.2
2	□	かしいがわかりゅう 樫井川下流	大阪府	-15.7	2	□	みなみあさかわ 南浅川	東京都	-90.1
3	▲	たにやぎがわ 谷八木川	兵庫県	-14.4	3	▲	かわぐちかわ 川口川	東京都	-89.5
4	●	しろやまがわ 城山川	東京都	-12.0	4	●	たにやぎがわ 谷八木川	兵庫県	-86.2
5	◇	ひがしよげがわ 東除川	大阪府	-10.5	5	◇	ゆどのがわ 湯殿川	東京都	-82.5

### (2) 湖沼における水質改善水域

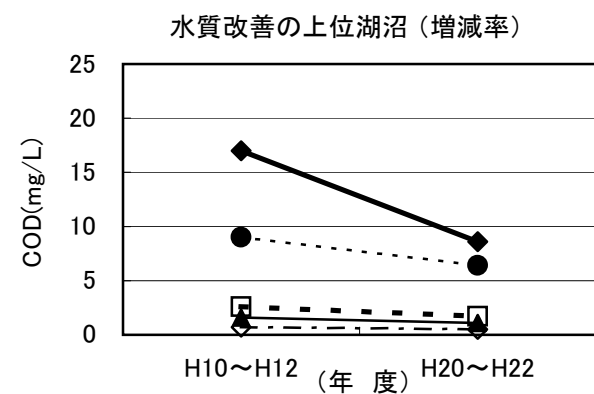
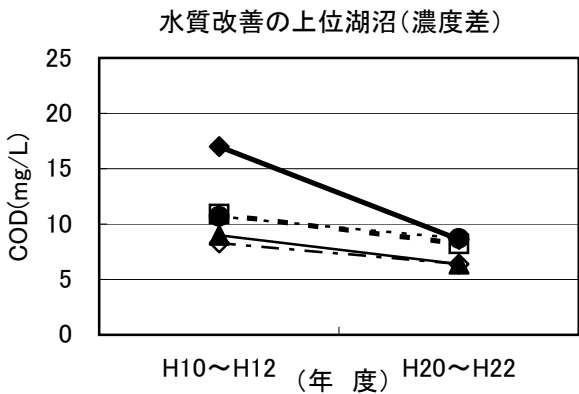

濃 度 差					増 減 率				
水質改善の上位湖沼					水質改善の上位湖沼				
順位	凡例	類型指定水域名	県名	濃度差	順位	凡例	類型指定水域名	県名	増減率
1	◆	てがぬま 手賀沼	千葉県	-8.4	1	◆	てがぬま 手賀沼	千葉県	-49.4
2	□	さなるこ 佐鳴湖	静岡県	-2.7	2	□	てらうちだむ 寺内ダム	福岡県	-34.6
3	▲	あぶらがふち 油ヶ淵	愛知県	-2.6	3	▲	ちゅうげんじこ 中禅寺湖	栃木県	-31.3
4	●	いんばぬま 印旛沼	千葉県	-2.0	4	●	あぶらがふち 油ヶ淵	愛知県	-28.9
5	◇	ひぬま 涸沼	茨城県	-1.9	5	◇	たざわこ 田沢湖	秋田県	-28.6

注：1）濃度差は、（H20～H22年度のBOD又はCOD平均値）－（H10～H12年度のBOD又はCOD平均値）で算出  
 2）増減率は、濃度差÷（H10～H12年度のBOD又はCOD平均値）×100で算出。

## 付 表

付表1	河川のBODの水域毎データ（都道府県別）	57
付表2	湖沼のCODの水域毎データ（都道府県別）	94
付表3	海域のCODの水域毎データ（都道府県別）	97
付表4	湖沼の全窒素及び全燐の水域毎データ（都道府県別）	106
付表5	海域の全窒素及び全燐の水域毎データ（都道府県別）	109
付表6	全亜鉛の水域毎データ（都道府県別）	114



付表1 河川のBODの水域毎データ（都道府県別）

リストは都道府県別に水域名（五十音順）で並べている。

都道府県	水域名	水域名(カナ)	類型	基準値 (mg/L)	75%値の 最大値 (mg/L)	環境基準 達成の 判定	平均値 (mg/L)
北海道	愛別川	アイベツガワ	A	2	0.5	○	0.5
北海道	阿寒川下流	アカンガワカリユウ	B	3	0.6	○	0.6
北海道	阿寒川上流	アカンガワジョウリュウ	AA	1	<0.5	○	0.5
北海道	阿寒川中流	アカンガワチュウリュウ	A	2	<0.5	○	0.6
北海道	厚別川	アツベツガワ	A	2	1.4	○	1.1
北海道	厚真川	アヅマガワ	A	2	0.7	○	0.8
北海道	網走川下流	アバシリガワカリユウ	B	3	1.9	○	1.6
北海道	網走川上流	アバシリガワジョウリュウ	A	2	1.0	○	0.9
北海道	網走川中流	アバシリガワチュウリュウ	B	3	1.5	○	1.3
北海道	安平川	アビラガワ	A	2	0.8	○	0.8
北海道	安足間川	アンタロマガワ	AA	1	<0.5	○	<0.5
北海道	幾春別川下流	イクシユンベツガワカリユウ	B	3	0.6	○	0.6
北海道	幾春別川上流	イクシユンベツガワジョウリュウ	A	2	<0.5	○	0.5
北海道	石狩川中流・下流	イシカリカ <sup>ワ</sup> チュウリュウ カリユウ	B	3	0.9	○	0.8
北海道	石狩川上流(1)	イシカリガワジョウリュウ(1)	AA	1	<0.5	○	0.5
北海道	石狩川上流(2)	イシカリガワジョウリュウ(2)	A	2	<0.5	○	0.5
北海道	石狩川上流(3)	イシカリガワジョウリュウ(3)	A	2	0.6	○	0.6
北海道	石狩川上流(4)	イシカリガワジョウリュウ(4)	B	3	1.3	○	1.2
北海道	牛首別川	ウシシュベツガワ	A	2	<0.5	○	0.5
北海道	牛朱別川	ウシベツガワ	A	2	0.8	○	0.8
北海道	浦幌川下流(1)	ウラホログワカリユウ(1)	A	2	<0.5	○	0.5
北海道	浦幌川下流(2)	ウラホログワカリユウ(2)	B	3	0.6	○	0.7
北海道	浦幌川上流	ウラホログワジョウリュウ	A	2	0.5	○	0.5
北海道	雨竜川下流	ウリュウガワカリユウ	B	3	0.5	○	0.5
北海道	雨竜川上流	ウリュウガワジョウリュウ	A	2	<0.5	○	0.5
北海道	江丹別川	エタンベツガワ	A	2	0.9	○	0.7
北海道	興部川下流	オコッペガワカリユウ	B	3	<0.5	○	0.5
北海道	興部川上流	オコッペガワジョウリュウ	AA	1	<0.5	○	0.5
北海道	興部川中流	オコッペガワチュウリュウ	A	2	0.6	○	0.8
北海道	オサラッペ川	オサラッペガワ	A	2	0.8	○	0.8
北海道	長流川下流	オサルガワカリユウ	B	3	0.6	○	0.6
北海道	長流川上流	オサルガワジョウリュウ	AA	1	<0.5	○	<0.5
北海道	長流川中流	オサルガワチュウリュウ	A	2	<0.5	○	<0.5
北海道	尾白利加川	オシラカガワ	A	2	<0.5	○	0.5
北海道	音更川下流	オトフケガワカリユウ	A	2	0.5	○	0.5
北海道	音更川上流	オトフケガワジョウリュウ	AA	1	<0.5	○	<0.5
北海道	音更川中流	オトフケガワチュウリュウ	AA	1	<0.5	○	<0.5
北海道	帯広川下流	オビヒロガワカリユウ	B	3	1.6	○	1.4
北海道	帯広川上流	オビヒロガワジョウリュウ	A	2	0.5	○	1.6
北海道	覚生川	オボツガワ	AA	1	0.5	○	0.5
北海道	北の沢川	キタノサワガワ	A	2	1.0	○	0.9
北海道	北見幌別川(1)	キタミホロベツガワ(1)	AA	1	<0.5	○	<0.5
北海道	北見幌別川(2)	キタミホロベツガワ(2)	AA	1	<0.5	○	<0.5
北海道	北見幌別川(3)	キタミホロベツガワ(3)	A	2	<0.5	○	0.5
北海道	釧路川下流(1)	クシロガワカリユウ(1)	AA	1	0.6	○	0.6
北海道	釧路川下流(2)	クシロガワカリユウ(2)	B	3	1.3	○	1.1
北海道	釧路川下流(3)	クシロガワカリユウ(3)	E	10	2.4	○	2.5
北海道	釧路川上流	クシロガワジョウリュウ	AA	1	1.0	○	0.8
北海道	釧路川中流	クシロガワチュウリュウ	A	2	1.2	○	1.1
北海道	小糸魚川	コイトイガワ	AA	1	<0.5	○	0.5
北海道	小林川	コバヤシガワ	A	2	0.5	○	0.6
北海道	札内川下流	サツナイガワカリユウ	A	2	0.6	○	0.6
北海道	札内川上流	サツナイガワジョウリュウ	AA	1	0.6	○	0.6
北海道	佐幌川下流	サホログワカリユウ	B	3	1.8	○	1.8
北海道	佐幌川上流	サホログワジョウリュウ	A	2	<0.5	○	<0.5
北海道	佐幌川中流	サホログワチュウリュウ	A	2	1.5	○	1.7
北海道	沙流川下流	サルガワカリユウ	B	3	<0.5	○	<0.5
北海道	沙流川上流	サルガワジョウリュウ	AA	1	<0.5	○	0.5
北海道	沙流川中流	サルガワチュウリュウ	A	2	<0.5	○	0.5
北海道	猿別川	サルベツガワ	A	2	0.7	○	0.7
北海道	佐呂間別川下流	サロマベツガワカリユウ	A	2	0.6	○	0.6
北海道	佐呂間別川上流	サロマベツガワジョウリュウ	AA	1	0.5	○	0.7
北海道	然別川下流	シカリベツガワカリユウ	A	2	0.7	○	0.7
北海道	然別川上流	シカリベツガワジョウリュウ	AA	1	<0.5	○	<0.5
北海道	然別川中流	シカリベツガワチュウリュウ	AA	1	<0.5	○	<0.5
北海道	篠津川	シノツガワ	A	2	2.8	×	2.4
北海道	標津川下流(1)	シベツガワカリユウ(1)	A	2	<0.5	○	0.6
北海道	標津川下流(2)	シベツガワカリユウ(2)	B	3	<0.5	○	0.5
北海道	標津川上流	シベツガワジョウリュウ	AA	1	<0.5	○	0.5

都道府県	水域名	水域名(カナ)	類型	基準値 (mg/L)	75%値の 最大値 (mg/L)	環境基準 達成の 判定	平均値 (mg/L)
北海道	標津川中流	シベツガワチュウリュウ	A	2	<0.5	○	0.6
北海道	土幌川	シホロガワ	A	2	0.5	○	0.6
北海道	斜里川下流(1)	シヤリガワカリユウ(1)	A	2	0.7	○	0.7
北海道	斜里川下流(2)	シヤリガワカリユウ(2)	B	3	1.2	○	1.1
北海道	斜里川上流	シヤリガワジョウリュウ	AA	1	<0.5	○	<0.5
北海道	斜里川中流	シヤリガワチュウリュウ	A	2	<0.5	○	<0.5
北海道	精進川	ショウジンガワ	A	2	1.0	○	0.8
北海道	渚滑川下流	ショコツガワカリユウ	B	3	0.7	○	0.6
北海道	渚滑川上流	ショコツガワジョウリュウ	AA	1	<0.5	○	<0.5
北海道	渚滑川中流	ショコツガワチュウリュウ	A	2	0.9	○	0.7
北海道	白老川下流	シラオイガワカリユウ	A	2	0.6	○	0.7
北海道	白老川上流	シラオイガワジョウリュウ	AA	1	<0.5	○	0.7
北海道	後志利別川下流(1)	シリベシトシベツガワカリユウ(1)	AA	1	0.9	○	0.8
北海道	後志利別川下流(2)	シリベシトシベツガワカリユウ(2)	B	3	0.6	○	0.5
北海道	後志利別川上流	シリベシトシベツガワジョウリュウ	AA	1	<0.5	○	0.5
北海道	後志利別川中流	シリベシトシベツガワチュウリュウ	A	2	0.5	○	0.5
北海道	尻別川下流(1)	シリベツガワカリユウ(1)	A	2	1.0	○	1.2
北海道	尻別川下流(2)	シリベツガワカリユウ(2)	A	2	0.5	○	0.5
北海道	尻別川下流(3)	シリベツガワカリユウ(3)	A	2	1.5	○	1.3
北海道	尻別川上流	シリベツガワジョウリュウ	AA	1	0.9	○	0.9
北海道	尻別川中流	シリベツガワチュウリュウ	A	2	1.0	○	1.0
北海道	新川下流	シンカワカリユウ	D	8	1.7	○	1.5
北海道	新川上流	シンカワジョウリュウ	A	2	0.6	○	0.6
北海道	創成川	ソウセイガワ	B	3	0.6	○	0.6
北海道	空知川下流	ソラチガワカリユウ	B	3	0.6	○	0.6
北海道	空知川上流	ソラチガワジョウリュウ	AA	1	<0.5	○	0.5
北海道	空知川中流	ソラチガワチュウリュウ	A	2	0.5	○	0.6
北海道	樽前川	タルマエガワ	AA	1	<0.5	○	<0.5
北海道	千歳川下流	チトセガワカリユウ	A	2	1.4	○	1.3
北海道	千歳川上流	チトセガワジョウリュウ	AA	1	<0.5	○	<0.5
北海道	月寒川	ツキサムガワ	A	2	1.6	○	1.3
北海道	天塩川下流(1)	テシオガワカリユウ(1)	A	2	<0.5	○	0.5
北海道	天塩川下流(2)	テシオガワカリユウ(2)	A	2	0.6	○	0.8
北海道	天塩川下流(3)	テシオガワカリユウ(3)	A	2	0.9	○	0.9
北海道	天塩川下流(4)	テシオガワカリユウ(4)	B	3	0.5	○	0.5
北海道	天塩川上流	テシオガワジョウリュウ	AA	1	<0.5	○	<0.5
北海道	天塩川中流	テシオガワチュウリュウ	A	2	0.5	○	0.5
北海道	当別川	トウベツガワ	A	2	0.5	○	0.6
北海道	十勝川下流	トカチガワカリユウ	B	3	1.7	○	1.2
北海道	十勝川上流	トカチガワジョウリュウ	AA	1	0.9	○	0.6
北海道	十勝川中流	トカチガワチュウリュウ	A	2	0.7	○	0.7
北海道	徳志別川下流(1)	トクシベツガワカリユウ(1)	AA	1	<0.5	○	<0.5
北海道	徳志別川下流(2)	トクシベツガワカリユウ(2)	A	2	<0.5	○	<0.5
北海道	徳志別川上流	トクシベツガワジョウリュウ	AA	1	<0.5	○	<0.5
北海道	常呂川下流	トコロガワカリユウ	B	3	1.9	○	1.7
北海道	常呂川上流	トコロガワジョウリュウ	A	2	1.1	○	0.9
北海道	利別川	トシベツガワ	A	2	0.8	○	0.7
北海道	徳富川	トツブガワ	A	2	<0.5	○	0.5
北海道	途別川	トベツガワ	A	2	0.9	○	0.9
北海道	苫小牧川下流	トマコマイガワカリユウ	A	2	0.5	○	0.5
北海道	苫小牧川上流	トマコマイガワジョウリュウ	AA	1	0.5	○	0.5
北海道	苫小牧幌内川下流	トマコマイホロナイガワカリユウ	A	2	<0.5	○	0.6
北海道	苫小牧幌内川上流	トマコマイホロナイガワジョウリュウ	AA	1	<0.5	○	0.5
北海道	豊平川下流	トヨヒラガワカリユウ	B	3	1.4	○	1.4
北海道	豊平川上流	トヨヒラガワジョウリュウ	A	2	1.1	○	0.9
北海道	豊平川中流	トヨヒラガワチュウリュウ	B	3	1.1	○	1.0
北海道	頓別川下流(1)	トンベツガワカリユウ(1)	AA	1	<0.5	○	<0.5
北海道	頓別川下流(2)	トンベツガワカリユウ(2)	AA	1	<0.5	○	<0.5
北海道	頓別川下流(3)	トンベツガワカリユウ(3)	AA	1	<0.5	○	<0.5
北海道	頓別川下流(4)	トンベツガワカリユウ(4)	B	3	<0.5	○	0.6
北海道	頓別川上流	トンベツガワジョウリュウ	AA	1	<0.5	○	0.5
北海道	頓別川中流	トンベツガワチュウリュウ	A	2	<0.5	○	0.6
北海道	錦多峰川	ニシタツガワ	AA	1	<0.5	○	0.5
北海道	西別川下流	ニシベツガワカリユウ	A	2	0.5	○	0.5
北海道	西別川上流	ニシベツガワジョウリュウ	AA	1	<0.5	○	0.5
北海道	貫気別川下流	ヌッキベツガワカリユウ	B	3	0.7	○	1.2
北海道	貫気別川上流	ヌッキベツガワジョウリュウ	AA	1	<0.5	○	<0.5
北海道	貫気別川中流	ヌッキベツガワチュウリュウ	A	2	0.7	○	1.4
北海道	野津幌川	ノツボロガワ	B	3	1.7	○	1.5
北海道	茨戸川下流	バラトガワカリユウ	B	3	3.1	×	2.6
北海道	茨戸川上流	バラトガワジョウリュウ	B	3	4.1	×	3.5
北海道	茨戸川中流	バラトガワチュウリュウ	B	3	4.3	×	2.6

都道府県	水域名	水域名(カナ)	類型	基準値 (mg/L)	75%値の 最大値 (mg/L)	環境基準 達成の 判定	平均値 (mg/L)
北海道	美生川	ビセイガワ	AA	1	<0.5	○	<0.5
北海道	美唄川下流	ビバイガワカリユウ	B	3	0.7	○	0.6
北海道	美唄川上流	ビバイガワジョウリュウ	A	2	0.6	○	0.6
北海道	美々川	ビビガワ	A	2	0.9	○	0.7
北海道	美幌川下流	ビホロガワカリユウ	B	3	1.0	○	0.9
北海道	美幌川上流	ビホロガワジョウリュウ	A	2	0.5	○	0.5
北海道	広尾川	ヒロオカガワ	AA	1	<0.5	○	<0.5
北海道	風蓮川	フウレンガワ	A	2	0.6	○	0.6
北海道	別当賀川	ベツトウガガワ	A	2	0.5	○	0.5
北海道	別々川	ベツベツガワ	AA	1	1.1	×	0.9
北海道	ボンヤウシユベツ川	ボンヤウシユベツカガワ	A	2	0.6	○	0.6
北海道	真駒内川	マコマナイガワ	A	2	1.0	○	0.9
北海道	松倉川下流	マツクラガワカリユウ	B	3	0.8	○	0.7
北海道	松倉川上流	マツクラガワジョウリュウ	AA	1	0.6	○	0.6
北海道	松倉川中流	マツクラガワチュウリュウ	A	2	0.6	○	0.6
北海道	南の沢川	ミナミノサワガワ	A	2	1.0	○	0.9
北海道	鶴川下流	ムカワカリユウ	A	2	0.5	○	0.5
北海道	鶴川上流	ムカワジョウリュウ	AA	1	<0.5	○	<0.5
北海道	芽室川	メムロガワ	A	2	0.7	○	0.8
北海道	望月寒川	モツキサムガワ	A	2	1.8	○	1.8
北海道	ヤウシユベツ川	ヤウシユベツカガワ	A	2	0.8	○	0.7
北海道	止別川下流	ヤンベツガワカリユウ	B	3	5.2	×	3.4
北海道	止別川上流	ヤンベツガワジョウリュウ	AA	1	0.7	○	0.7
北海道	止別川中流	ヤンベツガワチュウリュウ	A	2	0.9	○	1.2
北海道	夕張川下流	ユウバリガワカリユウ	B	3	1.1	○	1.0
北海道	夕張川上流	ユウバリガワジョウリュウ	AA	1	<0.5	○	0.5
北海道	夕張川中流	ユウバリガワチュウリュウ	A	2	0.7	○	0.6
北海道	勇払川下流	ユウフツガワカリユウ	A	2	0.7	○	0.6
北海道	勇払川上流	ユウフツガワジョウリュウ	AA	1	<0.5	○	0.5
北海道	湧別川下流(1)	ユウベツガワカリユウ(1)	AA	1	<0.5	○	<0.5
北海道	湧別川下流(2)	ユウベツガワカリユウ(2)	A	2	0.9	○	0.8
北海道	湧別川上流	ユウベツガワジョウリュウ	AA	1	<0.5	○	0.5
北海道	遊楽部川下流	ユウラップガワカリユウ	B	3	0.8	○	0.8
北海道	遊楽部川上流	ユウラップガワジョウリュウ	AA	1	0.7	○	0.7
北海道	遊楽部川中流(1)	ユウラップガワチュウリュウ(1)	AA	1	0.8	○	0.8
北海道	遊楽部川中流(2)	ユウラップガワチュウリュウ(2)	A	2	0.7	○	0.7
北海道	余市川下流	ヨイチカガワ カリユウ	A	2	1.1	○	1.0
北海道	余市川中流	ヨイチカガワ チュウリュウ	AA	1	0.8	○	0.7
北海道	余市川上流	ヨイチガワジョウリュウ	AA	1	0.8	○	0.8
北海道	留辺志部川	ルベシベガワ	AA	1	<0.5	○	<0.5
北海道	留萌川下流	ルモイガワカリユウ	B	3	1.2	○	1.1
北海道	留萌川上流	ルモイガワジョウリュウ	AA	1	<0.5	○	0.9
北海道	留萌川中流	ルモイガワチュウリュウ	A	2	0.7	○	0.6
北海道	歴舟川下流	レキフネガワカリユウ	A	2	<0.5	○	<0.5
北海道	歴舟川上流	レキフネガワジョウリュウ	AA	1	<0.5	○	<0.5
青森	相坂川下流	アイサカガワカリユウ	B	3	1.5	○	1.3
青森	相坂川上流	アイサカガワジョウリュウ	AA	1	0.7	○	0.6
青森	相坂川中流	アイサカガワチュウリュウ	A	2	1.1	○	0.8
青森	赤石川	アカイシガワ	A	2	1.1	○	0.8
青森	吾妻川	アズマガワ	A	2	0.5	○	0.6
青森	浅瀬石川下流	アセインガワカリユウ	A	2	1.4	○	0.9
青森	浅瀬石川上流	アセインガワジョウリュウ	AA	1	0.9	○	0.9
青森	姉沼川	アネヌマガワ	B	3	1.7	○	1.5
青森	飯詰川	イヅメガワ	A	2	1.0	○	0.9
青森	今別川	イマベツガワ	A	2	0.5	○	0.7
青森	岩木川下流	イワキガワカリユウ	B	3	1.5	○	1.5
青森	岩木川上流	イワキガワジョウリュウ	A	2	1.8	○	1.3
青森	宇曾利川	ウソリガワ	A	2	<0.5	○	0.5
青森	追良瀬川	オイラセガワ	A	2	<0.5	○	0.6
青森	大畑川	オオハタガワ	A	2	0.6	○	0.8
青森	大落前川	オオラクマエガワ	A	2	0.9	○	0.8
青森	沖館川	オキダテガワ	C	5	2.6	○	2.1
青森	奥戸川	オコッベガワ	A	2	1.0	○	1.0
青森	蟹田川	カニタガワ	A	2	0.6	○	0.6
青森	川内川下流	カワウチガワカリユウ	A	2	<0.5	○	0.6
青森	川内川上流	カワウチガワジョウリュウ	A	2	<0.5	○	0.6
青森	小荒川下流	コアラカワカリユウ	B	3	1.6	○	1.3
青森	小荒川上流	コアラカワジョウリュウ	A	2	<0.5	○	0.5
青森	古佐井川	コサイガワ	A	2	0.8	○	0.7
青森	五戸川下流	ゴノヘガワカリユウ	B	3	0.8	○	0.8
青森	五戸川上流	ゴノヘガワジョウリュウ	A	2	0.6	○	0.8
青森	駒込川下流	コマゴメガワカリユウ	B	3	0.8	○	0.7

都道府県	水域名	水域名(カナ)	類型	基準値 (mg/L)	75%値の 最大値 (mg/L)	環境基準 達成の 判定	平均値 (mg/L)
青森	駒込川上流	コマゴメガワジョウリュウ	A	2	0.7	○	0.8
青森	小湊川	コミナトガワ	A	2	1.2	○	1.0
青森	笹内川	ササナイガワ	A	2	<0.5	○	0.6
青森	砂土路川	サドロガワ	A	2	1.2	○	1.0
青森	七戸川	シチノヘガワ	A	2	0.7	○	0.6
青森	新城川	シンジョウガワ	B	3	2.4	○	2.1
青森	大秋川	タイアキガワ	A	2	<0.5	○	0.6
青森	高石川	タカイシガワ	A	2	0.5	○	0.6
青森	田名部川下流	タナブガワカリユウ	B	3	2.2	○	1.8
青森	田名部川上流	タナブガワジョウリュウ	A	2	0.9	○	0.9
青森	長川	チョウカワ	A	2	0.5	○	0.5
青森	堤川下流	ツツミガワカリユウ	B	3	0.5	○	0.5
青森	堤川上流	ツツミガワジョウリュウ	A	2	0.5	○	0.6
青森	土場川	トバガワ	A	2	1.0	○	0.8
青森	永下川	ナガシタガワ	A	2	<0.5	○	0.6
青森	中村川	ナカムラガワ	A	2	0.6	○	0.6
青森	新井田川下流	ニイダガワカリユウ	B	3	1.0	○	0.8
青森	新井田川上流	ニイダガワジョウリュウ	A	2	0.9	○	0.8
青森	虹貝川	ニジカイガワ	A	2	0.6	○	0.6
青森	野内川	ノナイガワ	A	2	1.1	○	0.9
青森	野辺地川下流	ノヘジガワカリユウ	B	3	0.9	○	1.0
青森	野辺地川上流	ノヘジガワジョウリュウ	A	2	<0.5	○	0.7
青森	平川	ヒラカワ	A	2	1.1	○	0.9
青森	古間木川	フルマギガワ	B	3	2.3	○	2.1
青森	馬淵川下流	マベチガワカリユウ	B	3	1.4	○	1.2
青森・岩手	馬淵川上流	マベチガワジョウリュウ	A	2	1.3	○	1.0
青森	山田川	ヤマダガワ	A	2	3.8	×	2.3
青森	横内川下流	ヨコウチガワカリユウ	A	2	1.0	○	0.9
青森	横内川上流	ヨコウチガワジョウリュウ	AA	1	1.0	○	0.8
岩手	安家川	アッカガワ	AA	1	0.6	○	0.6
岩手	安比川	アッピガワ	A	2	0.6	○	0.6
岩手	有馬川	アリマガワ	A	2	1.2	○	0.9
岩手	飯豊川	イトヨガワ	A	2	1.2	○	0.9
岩手	胆沢川下流	イサワガワカリユウ	A	2	0.8	○	0.7
岩手	胆沢川上流	イサワガワジョウリュウ	AA	1	<0.5	○	0.5
岩手	伊手川	イデガワ	A	2	0.6	○	0.6
岩手	磐井川下流	イワイガワカリユウ	C	5	2.1	○	1.6
岩手	磐井川上流	イワイガワジョウリュウ	AA	1	<0.5	○	<0.5
岩手	磐井川中流	イワイガワチュウリュウ	A	2	0.7	○	0.6
岩手	岩崎川	イワサキガワ	A	2	1.1	○	0.9
岩手	有家川	ウゲガワ	AA	1	<0.5	○	0.5
岩手	鶯住居川	ウノズマイガワ	AA	1	<0.5	○	0.5
岩手	宇部川	ウベガワ	A	2	0.7	○	0.6
岩手	大川	オオカワ	A	2	0.9	○	0.7
岩手	太田代川	オオタシロガワ	A	2	0.6	○	0.5
岩手	大槌川	オオヅチガワ	AA	1	<0.5	○	0.5
岩手	小国川	オグニガワ	AA	1	<0.5	○	0.8
岩手	長内川下流	オサナイガワカリユウ	A	2	0.8	○	0.7
岩手	長内川上流	オサナイガワジョウリュウ	AA	1	0.8	○	0.7
岩手	長部川	オサベガワ	A	2	<0.5	○	0.5
岩手	乙部川	オトベガワ	A	2	0.6	○	0.6
岩手	小本川	オモトガワ	AA	1	0.6	○	0.6
岩手	織笠川	オリカサガワ	AA	1	<0.5	○	<0.5
岩手	片岸川	カタギンガワ	AA	1	<0.5	○	0.5
岩手	甲子川	カツシガワ	A	2	<0.5	○	0.5
岩手	刈屋川	カリヤガワ	AA	1	<0.5	○	<0.5
岩手	川尻川	カワシリガワ	AA	1	<0.5	○	<0.5
岩手	神田川	カンダガワ	A	2	<0.5	○	0.6
岩手	北上川(1)	キタカミガワ(1)	AA	1	1.4	×	1.2
岩手	北上川(2)	キタカミガワ(2)	A	2	0.7	○	0.6
岩手	北上川(3)	キタカミガワ(3)	A	2	1.0	○	0.9
岩手・宮城	北上川(4)	キタカミガワ(4)	A	2	1.1	○	1.0
岩手	黄海川	キノミガワ	A	2	1.0	○	2.6
岩手	金流川	キンリュウガワ	A	2	1.6	○	1.2
岩手	久慈川下流	クジガワカリユウ	A	2	0.5	○	0.5
岩手	久慈川上流	クジガワジョウリュウ	AA	1	<0.5	○	0.5
岩手	葛丸川	クズマルガワ	A	2	0.6	○	0.6
岩手	久保川	クボガワ	A	2	0.6	○	0.6
岩手	熊野川	クマノガワ	AA	1	<0.5	○	0.5
岩手	気仙川	ケセンガワ	A	2	<0.5	○	0.5
岩手	高家川	コウゲガワ	A	2	0.5	○	0.6
岩手	小川川	コガワガワ	A	2	0.7	○	0.6



都道府県	水域名	水域名(カナ)	類型	基準値 (mg/L)	75%値の 最大値 (mg/L)	環境基準 達成の 判定	平均値 (mg/L)
岩手	小鉢川	コツチガワ	A	2	<0.5	○	0.6
岩手	衣川	コロモガワ	A	2	<0.5	○	0.5
岩手	盛川下流	サカリガワカリユウ	A	2	1.2	○	0.9
岩手	盛川上流	サカリガワジョウリュウ	A	2	1.1	○	0.8
岩手	砂鉄川	サテツガワ	A	2	0.6	○	0.6
岩手	猿ヶ石川	サルガイシガワ	A	2	1.0	○	0.7
岩手	雫石川下流	シズクイシガワカリユウ	A	2	1.4	○	0.9
岩手	雫石川上流	シズクイシガワジョウリュウ	A	2	0.5	○	0.5
岩手	宿内川	シュクナイガワ	A	2	0.7	○	0.6
岩手	白鳥川	シラトリガワ	C	5	1.1	○	1.2
岩手	白鳥川	シラトリガワ	A	2	0.8	○	0.7
岩手	瀬川	セガワ	A	2	1.2	○	0.9
岩手	関口川	セキグチガワ	AA	1	<0.5	○	0.5
岩手	瀬月内川	セツキナイガワ	A	2	1.2	○	1.2
岩手	撰待川	セツタイガワ	AA	1	<0.5	○	0.6
岩手	千厩川下流	センマヤガワカリユウ	C	5	2.3	○	2.4
岩手	千厩川上流	センマヤガワジョウリュウ	A	2	1.3	○	1.1
岩手	添市川	ソエチガワ	A	2	1.0	○	0.8
岩手	滝名川	タキナカワ	A	2	1.4	○	0.9
岩手	田代川下流	タシロガワカリユウ	A	2	0.7	○	0.6
岩手	田代川上流	タシロガワジョウリュウ	A	2	<0.5	○	<0.5
岩手	丹藤川	タントウガワ	A	2	0.9	○	0.7
岩手	近内川	チカナイガワ	A	2	0.6	○	0.7
岩手	津軽石川	ツガルイシガワ	AA	1	<0.5	○	<0.5
岩手	豊沢川下流	トヨサワガワカリユウ	A	2	0.9	○	0.8
岩手	豊沢川中流	トヨサワガワチュウリュウ	A	2	0.6	○	0.5
岩手	長沢川	ナガサワガワ	AA	1	0.5	○	0.5
岩手	中津川下流	ナカツガワカリユウ	A	2	0.6	○	0.6
岩手	中津川上流	ナカツガワジョウリュウ	AA	1	0.8	○	0.7
岩手	中津川中流	ナカツガワチュウリュウ	A	2	1.0	○	0.8
岩手	夏井川	ナツイガワ	A	2	<0.5	○	0.5
岩手	稗貫川	ヒユヌキガワ	A	2	<0.5	○	0.5
岩手	彦部川	ヒコベガワ	A	2	<0.5	○	0.5
岩手	人首川	ヒトカベガワ	A	2	0.8	○	0.7
岩手	広瀬川	ヒロセガワ	A	2	1.4	○	1.0
岩手	普代川	フダイガワ	AA	1	0.7	○	0.6
岩手	閉伊川下流	ヘイガワカリユウ	A	2	0.5	○	0.5
岩手	閉伊川上流	ヘイガワジョウリュウ	AA	1	0.6	○	0.6
岩手・青森	馬淵川上流	マベチガワジョウリュウ	A	2	1.3	○	1.0
岩手	水海川上流	ミズウミガワジョウリュウ	A	2	<0.5	○	<0.5
岩手	薬師川	ヤクシガワ	AA	1	<0.5	○	0.8
岩手	築川	ヤナガワ	A	2	1.3	○	1.0
岩手	矢作川	ヤハギガワ	AA	1	<0.5	○	<0.5
岩手	雪谷川	ユキヤガワ	A	2	0.9	○	0.7
岩手	吉浜川	ヨシハマガワ	AA	1	0.6	○	0.6
岩手	米代川	ヨネシロガワ	AA	1	<0.5	○	0.6
岩手	和賀川下流	ワガガワカリユウ	A	2	0.6	○	0.6
岩手	和賀川上流	ワガガワジョウリュウ	AA	1	0.8	○	0.7
岩手	和賀川中流	ワガガワチュウリュウ	AA	1	0.6	○	0.6
宮城	阿武隈川下流	アブクマガワカリユウ	A	2	1.2	○	1.2
宮城・福島	阿武隈川中流(2)	アブクマガワチュウリュウ(2)	B	3	1.5	○	1.3
宮城	荒川	アラカワ	A	2	1.2	○	0.9
宮城	有馬川上流	アリマガワジョウリュウ	A	2	1.6	○	1.1
宮城	梅田川	ウメダガワ	C	5	1.5	○	2.0
宮城	江合川下流	エアイガワカリユウ	B	3	1.4	○	1.2
宮城	江合川上流	エアイガワジョウリュウ	AA	1	0.7	○	0.6
宮城	江合川中流	エアイガワチュウリュウ	A	2	0.8	○	0.7
宮城	大川下流	オオカワカリユウ	B	3	0.7	○	0.8
宮城	大川上流	オオカワジョウリュウ	A	2	0.7	○	0.6
宮城	大倉川	オオクラガワ	AA	1	0.5	○	0.5
宮城	大倉川上流	オオクラガワジョウリュウ	AA	1	0.5	○	0.5
宮城	大崎市古川地区内	オオサキシナイフルカワチクナイ	C	5	2.4	○	1.6
宮城	面瀬川	オモセガワ	C	5	1.5	○	1.2
宮城	川内沢川	カワウチサワガワ	B	3	1.8	○	1.3
宮城・岩手	北上川(4)	キタカミガワ(4)	A	2	1.1	○	1.0
宮城	旧北上川下流	キョウキタカミガワカリユウ	B	3	1.6	○	1.2
宮城	旧北上川上流	キョウキタカミガワジョウリュウ	A	2	1.1	○	1.0
宮城	金流川	キンリュウガワ	A	2	2.1	×	1.7
宮城	五間堀川	ゴケンボリガワ	C	5	1.6	○	1.3
宮城	斉川	サイカワ	B	3	1.4	○	0.9
宮城	笹川	ザルガワ	C	5	1.3	○	1.1
宮城	鹿折川下流	シシオリガワカリユウ	B	3	1.1	○	1.0

都道府県	水域名	水域名(カナ)	類型	基準値 (mg/L)	75%値の 最大値 (mg/L)	環境基準 達成の 判定	平均値 (mg/L)
宮城	鹿折川上流	シシオリガワジョウリュウ	A	2	<0.5	○	<0.5
宮城	下堀用水路	シタボリヨウスイロ	C	5	0.8	○	0.7
宮城	定川	ジョウガワ	C	5	1.8	○	1.4
宮城	白石川下流	シロインガワカリユウ	A	2	0.8	○	0.8
宮城	白石川上流	シロインガワジョウリュウ	AA	1	0.6	○	0.6
宮城	新町川	シンマチガワ	C	5	1.8	○	1.2
宮城	砂押川下流	スナオンガワカリユウ	C	5	1.1	○	1.0
宮城	砂押川上流	スナオンガワジョウリュウ	C	5	1.6	○	1.3
宮城	高城川	タカギガワ	C	5	0.9	○	0.9
宮城	津谷川下流	ツヤガワカリユウ	B	3	0.5	○	0.5
宮城	津谷川上流	ツヤガワジョウリュウ	A	2	<0.5	○	0.5
宮城	鶴田川	ツルタガワ	C	5	3.5	○	2.2
宮城	貞山運河	テイザンウンガ	C	5	1.1	○	0.9
宮城	出来川	デキガワ	C	5	2.4	○	2.1
宮城	名取川下流	ナトリガワカリユウ	B	3	0.9	○	1.0
宮城	名取川上流	ナトリガワジョウリュウ	AA	1	0.6	○	0.6
宮城	名取川中流	ナトリガワチュウリュウ	A	2	1.0	○	0.8
宮城	七北田川下流	ナナキタガワカリユウ	C	5	1.4	○	1.3
宮城	七北田川上流	ナナキタガワジョウリュウ	A	2	0.9	○	0.8
宮城	七北田川中流	ナナキタガワチュウリュウ	B	3	1.5	○	1.6
宮城	鳴瀬川下流	ナルセガワカリユウ	B	3	1.4	○	1.1
宮城	鳴瀬川上流	ナルセガワジョウリュウ	AA	1	0.6	○	0.5
宮城	鳴瀬川中流	ナルセガワチュウリュウ	A	2	1.5	○	1.1
宮城	迫川下流	ハサマガワカリユウ	B	3	1.2	○	1.1
宮城	迫川上流	ハサマガワジョウリュウ	AA	1	0.6	○	0.6
宮城	迫川中流	ハサマガワチュウリュウ	A	2	0.7	○	0.6
宮城	八幡川下流	ハチマンガワカリユウ	B	3	0.9	○	0.9
宮城	八幡川上流	ハチマンガワジョウリュウ	A	2	<0.5	○	0.5
宮城	広瀬川(1)	ヒロセガワ(1)	A	2	0.7	○	0.7
宮城	広瀬川(2)	ヒロセガワ(2)	B	3	0.9	○	0.8
宮城	増田川下流	マスダガワカリユウ	C	5	1.4	○	1.6
宮城	増田川上流	マスダガワジョウリュウ	A	2	<0.5	○	<0.5
宮城	増田川中流	マスダガワチュウリュウ	B	3	1.0	○	0.7
宮城	松川	マツカワ	A	2	<0.5	○	0.5
宮城	吉田川下流	ヨシダガワカリユウ	B	3	2.0	○	1.5
宮城	吉田川上流	ヨシダガワジョウリュウ	A	2	0.8	○	0.7
秋田	赤石川	アカインガワ	AA	1	0.5	○	0.5
秋田	旭川下流	アサヒカワカリユウ	B	3	0.9	○	0.8
秋田	旭川上流	アサヒカワジョウリュウ	AA	1	<0.5	○	0.5
秋田	旭川中流	アサヒカワチュウリュウ	A	2	<0.5	○	0.5
秋田	阿仁川下流	アニガワカリユウ	A	2	0.5	○	0.6
秋田	阿仁川上流	アニガワジョウリュウ	AA	1	<0.5	○	0.5
秋田	鮎川	アユカワ	A	2	0.5	○	0.6
秋田	新波川	アラワガワ	A	2	<0.5	○	0.5
秋田	安養寺川	アンヨウジガワ	A	2	0.9	○	0.9
秋田	井川	イカワ	A	2	1.3	○	1.2
秋田	石沢川	イシザワガワ	A	2	0.7	○	0.6
秋田	糸流川	イトナガレガワ	A	2	1.4	○	1.2
秋田	芋川	イモカワ	A	2	0.9	○	0.8
秋田	入見内川下流	イリミナイガワカリユウ	A	2	<0.5	○	0.5
秋田	岩瀬川	イワセガワ	A	2	<0.5	○	0.5
秋田	岩見川下流	イワミガワカリユウ	A	2	0.6	○	0.6
秋田	岩見川上流	イワミガワジョウリュウ	AA	1	<0.5	○	0.5
秋田	鶴川	ウカワガワ	A	2	1.1	○	1.2
秋田	大沢川	オオサワガワ	B	3	1.8	○	1.6
秋田	大戸川	オオトガワ	A	2	1.6	○	1.7
秋田	大湯川下流	オオユガワカリユウ	A	2	0.6	○	0.7
秋田	小猿部川	オサルベガワ	A	2	<0.5	○	0.6
秋田	雄物川中流	オモノガワチュウリュウ	A	2	1.5	○	1.0
秋田	鹿渡川	カドガワ	A	2	1.3	○	1.1
秋田	川口川下流	カワグチガワカリユウ	A	2	<0.5	○	0.5
秋田	象潟川	キサカタガワ	A	2	1.6	○	1.3
秋田	旧雄物川	キウオモノガワ	C	5	0.7	○	0.7
秋田	草生津川	クソヅガワ	B	3	2.0	○	1.7
秋田	窪堰川下流	クボゼキガワカリユウ	B	3	0.5	○	0.6
秋田	熊沢川	クマザワガワ	A	2	0.5	○	0.6
秋田	小阿仁川下流	コアニガワカリユウ	A	2	0.5	○	0.7
秋田	鯉川	コイカワ	A	2	0.7	○	0.6
秋田	小坂川下流	コサカガワカリユウ	B	3	0.7	○	0.6
秋田	小深見川	コフカミガワ	A	2	1.4	○	1.5
秋田	小又川	コマタガワ	AA	1	0.5	○	0.5
秋田	子吉川下流	コヨシガワカリユウ	B	3	1.0	○	0.9

都道府県	水域名	水域名(カナ)	類型	基準値 (mg/L)	75%値の 最大値 (mg/L)	環境基準 達成の 判定	平均値 (mg/L)
秋田	子吉川上流	コヨシガワジョウリュウ	AA	1	<0.5	○	0.5
秋田	子吉川中流	コヨシガワチュウリュウ	A	2	1.1	○	0.9
秋田	衣川	コロモガワ	A	2	0.7	○	0.7
秋田	犀川	サイカワ	A	2	<0.5	○	0.6
秋田	斉内川下流	サイナイカワカリユウ	A	2	<0.5	○	0.5
秋田	猿田川	サルタガワ	A	2	1.5	○	1.4
秋田	三内川	サンナイガワ	AA	1	0.5	○	0.6
秋田	地蔵川	ジゾウガワ	A	2	1.5	○	1.1
秋田	下内川下流	シモナイガワカリユウ	B	3	0.7	○	0.7
秋田	白子川	シラコガワ	B	3	1.6	○	1.1
秋田	白雪川下流	シラユキガワカリユウ	A	2	<0.5	○	0.5
秋田	新城川下流	シンジョウガワカリユウ	B	3	1.1	○	1.1
秋田	新城川上流	シンジョウガワジョウリュウ	A	2	0.7	○	0.7
秋田	神内川	ジンナイガワ	A	2	0.8	○	0.7
秋田	杉沢川	スギサワガワ	A	2	0.5	○	0.6
秋田	太平川下流	タイヘイガワカリユウ	B	3	1.3	○	1.1
秋田	太平川上流	タイヘイガワジョウリュウ	AA	1	<0.5	○	0.5
秋田	太平川中流	タイヘイガワチュウリュウ	A	2	0.7	○	0.6
秋田	高松川	タカマツガワ	A	2	<0.5	○	0.5
秋田	竹生川	タコウガワ	A	2	0.9	○	0.8
秋田	種梅川下流	タネウメガワカリユウ	A	2	0.6	○	0.7
秋田	玉川下流	タマガワカリユウ	A	2	0.9	○	0.8
秋田	玉川上流	タマガワジョウリュウ	AA	1	<0.5	○	0.5
秋田	土質川	ツチカイガワ	A	2	0.6	○	0.7
秋田	常磐川下流	トキワガワカリユウ	A	2	<0.5	○	0.6
秋田	長木川下流	ナガキガワカリユウ	B	3	1.2	○	1.0
秋田	長木川上流	ナガキガワジョウリュウ	A	2	<0.5	○	0.6
秋田	楢岡川	ナラオカガワ	A	2	0.5	○	0.6
秋田	成瀬川	ナルセガワ	AA	1	0.8	○	0.7
秋田	西目川	ニシメガワ	A	2	0.9	○	0.8
秋田	西馬音内川	ニシモナイガワ	A	2	1.4	○	1.2
秋田	八田川	ハッタガワ	A	2	0.6	○	0.6
秋田	馬場目川下流	ババメガワカリユウ	A	2	0.8	○	1.0
秋田	馬場目川上流	ババメガワジョウリュウ	AA	1	0.5	○	0.5
秋田	馬踏川	バフミガワ	A	2	2.4	×	2.2
秋田	早口川下流	ハヤグチガワカリユウ	A	2	0.5	○	0.6
秋田	引欠川下流	ヒツカケガワカリユウ	B	3	0.6	○	0.6
秋田	比詰川下流	ヒツメガワカリユウ	B	3	1.0	○	0.9
秋田	檜木内川下流	ヒノキナイガワカリユウ	A	2	<0.5	○	0.5
秋田	檜山川	ヒヤマガワ	C	5	0.9	○	0.9
秋田	平尾鳥川	ヒラオドリガワ	A	2	0.5	○	0.5
秋田	藤琴川下流	フジコトガワカリユウ	A	2	1.4	○	1.0
秋田	梵字川	ボンジガワ	A	2	0.8	○	0.7
秋田	真瀬川	マセガワ	AA	1	<0.5	○	0.5
秋田	丸子川下流	マルコガワカリユウ	B	3	0.7	○	0.6
秋田	三種川	ミタネガワ	A	2	1.2	○	1.4
秋田	皆瀬川下流	ミナセガワカリユウ	A	2	1.2	○	0.9
秋田	皆瀬川上流	ミナセガワジョウリュウ	AA	1	0.6	○	0.6
秋田	役内川下流	ヤクナイガワカリユウ	A	2	<0.5	○	0.5
秋田	豊川	ユタカガワ	B	3	1.8	○	1.5
秋田	横手川下流	ヨコテガワカリユウ	B	3	1.5	○	1.3
秋田	横手川中流	ヨコテガワチュウリュウ	A	2	0.6	○	0.6
秋田	淀川	ヨドガワ	A	2	<0.5	○	0.6
秋田	米代川下流	ヨネシロガワカリユウ	B	3	1.3	○	1.0
秋田	米代川中流	ヨネシロガワチュウリュウ	A	2	0.9	○	0.7
山形	相沢川	アイサ`ワカ`ワ	A	2	0.8	○	0.7
山形	赤川	アカガワ	A	2	0.7	○	0.6
山形	温海川	アツミガワ	A	2	<0.5	○	0.5
山形	洗沢川	アライサワガワ	A	2	0.8	○	0.9
山形	荒川	アラカワ	A	2	<0.5	○	0.5
山形	荒瀬川	アラセカ`ワ	A	2	0.5	○	0.5
山形	犬川	イヌガワ	B	3	1.0	○	0.9
山形	五十川	イラガワ	A	2	0.5	○	0.6
山形	内川	ウチカワ	B	3	1.1	○	1.0
山形	大山川	オオヤマガワ	B	3	1.1	○	1.0
山形	置賜白川	オキタマンシラカワ	A	2	1.1	○	0.9
山形	置賜野川	オキタマノガワ	A	2	0.7	○	0.6
山形	鬼面川	オモノガワ	A	2	0.8	○	0.7
山形	月光川	ガツコウガワ	A	2	0.7	○	0.7
山形	京田川	キョウデンガワ	A	2	1.0	○	0.9
山形	寒河江川下流	サガエガワカリユウ	A	2	0.6	○	0.6
山形	寒河江川上流	サガエガワジョウリュウ	AA	1	0.6	○	0.6

都道府県	水域名	水域名(カナ)	類型	基準値 (mg/L)	75%値の 最大値 (mg/L)	環境基準 達成の 判定	平均値 (mg/L)
山形	鮭川下流	サケガワカリユウ	A	2	0.7	○	0.6
山形	鮭川上流	サケガワジョウリュウ	AA	1	0.6	○	0.6
山形	庄内小国川	ショウナイオクニガワ	A	2	<0.5	○	0.6
山形	青竜寺川	ショウリュウジガワ	A	2	1.0	○	0.8
山形	須川	スカワ	B	3	1.5	○	1.3
山形	立谷沢川	タチヤサワカワ	A	2	0.5	○	0.5
山形	玉川	タマカワ	A	2	<0.5	○	<0.5
山形	天王川	テンノウガワ	A	2	2.1	×	1.4
山形	銅山川	ドウサンカワ	A	2	0.7	○	0.6
山形	新井田川	ニイダガワ	C	5	1.6	○	1.5
山形	日向川	ニッコウガワ	A	2	0.5	○	0.6
山形	新田川	ニッタガワ	A	2	1.2	○	0.9
山形	丹生川	ニユウカワ	A	2	0.9	○	0.9
山形	鼠ヶ関川	ネズガセキガワ	A	2	0.5	○	0.6
山形	羽黒川	ハグロガワ	A	2	0.5	○	0.6
山形	藤島川	フジシマガワ	A	2	1.1	○	0.8
山形	堀立川	ホッタテガワ	B	3	1.3	○	1.1
山形	梵字川	ボンジガワ	A	2	0.5	○	0.6
山形	前川	マエカワ	B	3	1.6	○	1.6
山形	升形川	マスカタカワ	B	3	2.0	○	1.4
山形	馬見ヶ崎川	マミガサキガワ	A	2	1.3	○	1.0
山形	村山高瀬川	ムラヤマタカセガワ	A	2	0.9	○	0.7
山形	村山野川	ムラヤマノガワ	A	2	2.3	×	1.6
山形	最上小国川	モガミオクニガワ	A	2	0.6	○	0.6
山形	最上川上流	モガミガワジョウリュウ	B	3	1.5	○	1.3
山形	最上川中・下流	モガミガワチュウ・カリユウ	A	2	1.6	○	1.2
山形	本沢川	モトサワガワ	A	2	1.0	○	0.9
山形	屋代川	ヤシロガワ	A	2	1.0	○	0.8
山形	横川	ヨコカワ	B	3	0.6	○	0.5
山形	吉野川	ヨシノガワ	B	3	1.6	○	1.3
福島	阿賀野川(1)	アガノガワ(1)	A	2	0.9	○	0.8
福島	阿賀野川(2)	アガノガワ(2)	A	2	0.9	○	0.8
福島	阿賀野川(3)	アガノガワ(3)	A	2	0.9	○	0.7
福島	浅見川	アサミガワ	A	2	0.7	○	0.7
福島	阿武隈川上流	アブクマガワジョウリュウ	A	2	0.8	○	0.8
福島	阿武隈川中流(1)	アブクマガワチュウリュウ(1)	B	3	1.2	○	1.1
福島・宮城	阿武隈川中流(2)	アブクマガワチュウリュウ(2)	B	3	1.5	○	1.3
福島	荒川(日ノ蔵橋より下流)	アラカワ(ヒノクラバシヨリカリユウ)	A	2	<0.5	○	0.5
福島	荒川(日ノ倉橋より上流)	アラカワ(ヒノクラバシヨリジョウリュウ)	A	2	<0.5	○	0.5
福島	伊南川	イナガワ	A	2	1.0	○	0.8
福島	今出川	イマデガワ	B	3	2.2	○	1.9
福島	請戸川	ウケドガワ	A	2	1.3	○	1.0
福島	宇多川(清水橋より下流)	ウダガワ(シミズバシヨリカリユウ)	A	2	0.9	○	0.8
福島	宇多川(清水橋より上流)	ウダガワ(シミズバシヨリジョウリュウ)	A	2	0.8	○	0.8
福島	逢瀬川(幕ノ内橋より下流)	オオセカワ(カリユウ)	C	5	2.7	○	2.2
福島	逢瀬川(馬場川合流点より上流)	オオセカワ(シヨウリュウ)	A	2	0.8	○	0.8
福島	逢瀬川(馬場川合流点から幕ノ内橋まで)	オオセカワ(チュウリュウ)	B	3	2.4	○	2.2
福島	大滝根川(谷田川を含む)	オオタキネガワ(ヤダガワヲフクム)	A	2	1.2	○	1.1
福島	大久川及び小久川	オオヒサガワオヨビコヒサガワ	A	2	1.8	○	1.5
福島	小高川(善丁橋より下流)	オダカカワ(カリユウ)	A	2	1.5	○	1.3
福島	小高川(善丁橋より上流)	オダカカワ(シヨウリュウ)	A	2	1.3	○	1.1
福島	北須川	キタスカワ	A	2	1.0	○	0.8
福島	木戸川	キドガワ	A	2	1.1	○	0.9
福島	旧宮川	キウミヤカワ	B	3	2.0	○	1.7
福島	旧湯川	キウユカワ	B	3	1.2	○	1.1
福島	久慈川(茨城県境まで)	クジガワ(イバラギケンキョウマデ)	A	2	1.2	○	1.1
福島	黒川(栃木県境まで)	クロカワ(トチギケンキョウマデ)	A	2	1.1	○	0.9
福島	小泉川(小泉橋より下流)	コイズミガワ(コイズミバシヨリカリユウ)	B	3	1.7	○	1.4
福島	小泉川(小泉橋より上流)	コイズミガワ(コイズミバシヨリジョウリュウ)	A	2	1.5	○	1.1
福島	五百川	ゴヒヤクガワ	A	2	1.4	○	1.0
福島	鮫川(山田川合流点より下流)	サメガワ(ヤマダガワゴウリュウテンヨリカリユウ)	B	3	1.0	○	0.8
福島	鮫川(山田川合流点より上流)	サメガワ(ヤマダガワゴウリュウテンヨリジョウリュウ)	A	2	0.7	○	0.7
福島	釈迦堂川(影沼橋より下流)	シヤカドウガワ(カゲヌマバシヨリカリユウ)	B	3	1.1	○	0.9
福島	釈迦堂川(影沼橋より上流)	シヤカドウガワ(カゲヌマバシヨリジョウリュウ)	A	2	1.8	○	1.2
福島	摺上川	スリカミガワ	A	2	0.8	○	0.7
福島	高瀬川	タカセガワ	A	2	0.9	○	0.8
福島	只見川	タダミガワ	A	2	1.0	○	0.9
福島	田付川(猫ノ尾橋より下流)	タツキガワ(ネコノオバシヨリカリユウ)	A	2	1.2	○	1.1
福島	田付川(猫ノ尾橋より上流)	タツキガワ(ネコノオバシヨリジョウリュウ)	A	2	0.9	○	0.7

都道府県	水域名	水域名(カナ)	類型	基準値 (mg/L)	75%値の 最大値 (mg/L)	環境基準 達成の 判定	平均値 (mg/L)
福島	夏井川(好間川合流点より上流)	ナツイガワ	A	2	1.2	○	0.9
福島	夏井川(好間川合流点より下流)	ナツイガワ(カリユウ)	A	2	1.0	○	0.9
福島	仁井田川	ニイダガワ	A	2	0.9	○	0.9
福島	新田川(新田橋より下流)	ニイダガワ(カリユウ)	A	2	1.4	○	1.1
福島	新田川(新田橋より上流)	ニイダガワ(ニイダバシヨリジョウリュウ)	A	2	1.2	○	1.0
福島	濁川(濁川橋より下流)	ニゴリガワ(ニゴリカワバシヨリカリユウ)	A	2	1.0	○	0.9
福島	濁川(濁川橋より上流)	ニゴリガワ(ニゴリカワバシヨリジョウリュウ)	A	2	1.2	○	1.0
福島	日橋川	ニッパシガワ	A	2	0.7	○	0.7
福島	広瀬川(館ノ腰橋より下流)	ヒロセガワ(タテノコシバシヨリカリユウ)	B	3	1.0	○	0.8
福島	広瀬川(館ノ腰橋より上流及び小国川)	ヒロセガワ(タテノコシバシヨリジョウリュウ オヨビオグニガワ)	A	2	1.8	○	1.2
福島	蛭田川	ビンダガワ	C	5	3.4	○	5.8
福島	藤原川	フジワラガワ	C	5	3.3	○	2.3
福島	松川	マツカワ	A	2	<0.5	○	0.5
福島	真野川(桜田橋より下流)	マノガワ(サクラダバシヨリカリユウ)	A	2	1.2	○	1.0
福島	真野川(桜田橋より上流)	マノガワ(サクラダバシヨリジョウリュウ)	A	2	1.0	○	0.9
福島	宮川	ミヤカワ	A	2	1.2	○	1.0
福島	社川	ヤシロガワ	A	2	1.5	○	1.5
福島	湯川(滝見橋より下流)	ユカワ(タキミバシヨリカリユウ)	B	3	2.4	○	2.1
福島	湯川(滝見橋より上流)	ユカワ(タキミバシヨリジョウリュウ)	A	2	1.3	○	1.0
福島	好間川(町田橋より下流)	ヨシマガワ(マチダバシヨリカリユウ)	B	3	1.8	○	1.6
福島	好間川(町田橋より上流)	ヨシマガワ(マチダバシヨリジョウリュウ)	A	2	0.6	○	0.6
茨城	浅川	アサカワ	B	3	1.1	○	0.9
茨城	飯沼川	イヌマガワ	B	3	2.6	○	2.5
茨城	石川川	イシカワガワ	A	2	2.9	×	2.6
茨城	磯川	イノカワ	D	8	4.8	○	4.0
茨城	一の瀬川	イチノセガワ	A	2	1.6	○	1.2
茨城	糸繰川	イトクリガワ	C	5	3.7	○	3.1
茨城	稲荷川	イナリガワ	B	3	1.2	○	0.9
茨城	江戸上川	エドカミガワ	A	2	1.1	○	1.1
茨城	大川	オオカワ	C	5	2.8	○	2.4
茨城	大北川(1)	オオキタガワ(1)	AA	1	<0.5	○	0.5
茨城	大北川(2)	オオキタガワ(2)	A	2	0.9	○	0.7
茨城	大谷川	オオヤガワ	C	5	2.0	○	1.6
茨城	大谷川	オオヤガワ	B	3	1.2	○	1.1
茨城	緒川	オガワ	A	2	0.5	○	0.6
茨城	押川	オシガワ	A	2	0.7	○	0.6
茨城	小野川	オノガワ	A	2	1.4	○	1.3
茨城	梶無川	カジナシガワ	A	2	1.4	○	1.1
茨城	寛政川	カンセイガワ	A	2	1.1	○	0.9
茨城	雁通川	ガンツウガワ	A	2	1.5	○	1.2
茨城・栃木	鬼怒川(2)	キヌガワ(2)	A	2	0.7	○	0.7
茨城・栃木	鬼怒川(3)	キヌガワ(3)	A	2	0.9	○	0.8
茨城	鶺鴒川	クグイドガワ	B	3	3.1	×	2.9
茨城	久慈川	クジガワ	A	2	0.8	○	0.7
茨城	蔵川	クラカワ	A	2	1.7	○	1.2
茨城	恋瀬川	コイセガワ	A	2	1.3	○	1.0
茨城	小貝川	コカイガワ	A	2	2.0	○	1.2
茨城	五行川	ゴギョウガワ	A	2	1.1	○	1.0
茨城	境川	サカイガワ	A	2	2.1	×	2.0
茨城	桜川	サクラガワ	C	5	5.0	○	3.8
茨城	桜川	サクラガワ	A	2	1.4	○	1.3
茨城	里川	サトガワ	A	2	0.8	○	0.8
茨城	里根川(1)	サトネガワ(1)	AA	1	<0.5	○	0.5
茨城	里根川(2)	サトネガワ(2)	A	2	0.7	○	0.9
茨城	山王川	サンノウガワ	A	2	1.7	○	1.6
茨城	塩子川	シオコガワ	AA	1	<0.5	○	0.6
茨城	塩田川	シオタガワ	B	3	3.1	×	2.5
茨城	下大野水路	シモオオノスイロ	D	8	4.0	○	3.5
茨城	十王川	ジュウオウガワ	A	2	0.6	○	0.6
茨城	新川	シンカワ	A	2	3.4	×	2.7
茨城	新川	シンカワ	C	5	1.7	○	1.5
茨城	新利根川	シンリネガワ	A	2	4.0	×	3.0
茨城	清明川	セイメイガワ	A	2	2.3	×	2.5
茨城	関根川	セキネガワ	A	2	0.9	○	0.9
茨城	関根前川(1)	セキネマエカワ(1)	AA	1	<0.5	○	0.5
茨城	園部川	ソノベガワ	A	2	1.5	○	1.2
茨城	大洋川	タイヨウガワ	A	2	0.8	○	0.7
茨城	田川	タガワ	B	3	1.4	○	1.4
茨城	滝川	タキガワ	B	3	0.7	○	0.7
茨城	武田川	タケダガワ	A	2	1.4	○	1.2
茨城	玉川	タマガワ	B	3	1.5	○	1.1

都道府県	水域名	水域名(カナ)	類型	基準値 (mg/L)	75%値の 最大値 (mg/L)	環境基準 達成の 判定	平均値 (mg/L)
茨城・千葉	利根川下流	トネガワカリユウ	A	2	2.1	×	1.6
茨城・群馬・埼玉	利根川中流	トネガワチュウリュウ	A	2	1.5	○	1.3
茨城	巴川	トモエガワ	A	2	2.6	×	1.8
茨城・栃木	那珂川(2)	ナカガワ(2)	A	2	1.1	○	0.8
茨城	那珂川(3)	ナカガワ(3)	A	2	1.1	○	0.8
茨城	中通川	ナカドウリガワ	B	3	2.3	○	2.3
茨城	中丸川	ナカマルガワ	C	5	3.0	○	2.5
茨城	流川	ナガレガワ	A	2	3.4	×	4.0
茨城	西仁連川	ニシニレガワ	B	3	2.0	○	1.7
茨城	西谷田川	ニシヤタガワ	B	3	1.4	○	1.2
茨城	八間堀川	ハチケンボリガワ	C	5	2.3	○	2.2
茨城	花園川(1)	ハナヅノガワ(1)	AA	1	<0.5	○	0.5
茨城	花園川(2)	ハナヅノガワ(2)	A	2	1.3	○	1.2
茨城	花貫川(1)	ハナヌキガワ(1)	AA	1	<0.5	○	0.5
茨城	花貫川(2)	ハナヌキガワ(2)	A	2	0.8	○	0.6
茨城	花室川	ハナムロガワ	A	2	1.7	○	1.5
茨城	早戸川(1)	ハヤトガワ(1)	B	3	2.1	○	1.9
茨城	早戸川(2)	ハヤトガワ(2)	C	5	5.4	×	4.7
茨城	東仁連川	ヒガシニレガワ	C	5	2.4	○	3.0
茨城	菱木川	ヒシキガワ	A	2	1.2	○	1.0
茨城	備前川	ビゼンガワ	A	2	3.5	×	3.1
茨城	湊沼川(1)	ヒヌマガワ(1)	A	2	1.0	○	0.9
茨城	湊沼川(2)	ヒヌマガワ(2)	B	3	2.1	○	1.6
茨城	湊沼前川	ヒヌママエカワ	B	3	1.4	○	1.1
茨城	藤井川	フジイガワ	A	2	0.9	○	0.8
茨城	鉾田川	ホコタガワ	A	2	2.7	×	2.2
茨城	前川	マエカワ	A	2	4.2	×	3.6
茨城	宮田川	ミヤタガワ	B	3	2.5	○	2.1
茨城	宮戸川	ミヤトガワ	C	5	1.9	○	1.7
茨城	向堀川	ムカイボリガワ	D	8	3.4	○	3.2
茨城	茂宮川	モミヤガワ	C	5	2.4	○	2.0
茨城	谷田川(1)	ヤタガワ(1)	B	3	1.4	○	1.4
茨城	谷田川(2)	ヤタガワ(2)	A	2	3.3	×	3.0
茨城	山田川	ヤマダガワ	A	2	1.4	○	1.2
茨城	山田川	ヤマダガワ	A	2	1.0	○	0.9
茨城	八溝川	ヤミノガワ	A	2	<0.5	○	0.5
茨城	夜越川	ヨロコシガワ	A	2	1.8	○	1.3
茨城・栃木	渡良瀬川(4)	ワトラセガワ(4)	B	3	2.6	○	2.0
栃木	赤堀川	アカボリガワ	A	2	0.8	○	0.8
栃木	秋山川下流	アキヤマガワカリユウ	C	5	1.1	○	1.1
栃木	秋山川上流	アキヤマガワジョウリュウ	A	2	1.0	○	0.8
栃木	荒川	アラカワ	A	2	1.0	○	0.7
栃木	出流川	イズルガワ	B	3	1.6	○	1.3
栃木	板穴川	イタアナガワ	AA	1	0.7	○	0.7
栃木	巴波川下流	ウズマガワカリユウ	B	3	2.4	○	1.7
栃木	巴波川上流	ウズマガワジョウリュウ	C	5	5.5	×	5.1
栃木	内川	ウチカワ	A	2	1.1	○	0.8
栃木	江川	エガワ	A	2	1.4	○	1.0
栃木	江川下流	エガワカリユウ	A	2	1.1	○	1.0
栃木	江川上流	エガワジョウリュウ	B	3	1.3	○	1.2
栃木	大芦川	オオアシガワ	AA	1	0.6	○	0.6
栃木	男鹿川・湯西川	オジカガワ・ユニシガワ	AA	1	0.5	○	0.6
栃木	押川	オシカワ	A	2	0.6	○	0.6
栃木	小俣川下流	オマタガワカリユウ	B	3	1.4	○	1.3
栃木	小俣川上流	オマタガワジョウリュウ	A	2	1.5	○	1.2
栃木	思川下流	オモイガワカリユウ	B	3	1.2	○	1.1
栃木	思川上流・小藪川	オモイガワジョウリュウ・コヤブガワ	A	2	0.8	○	0.7
栃木	釜川	カマガワ	C	5	1.5	○	1.3
栃木	鬼怒川(1)	キヌガワ(1)	AA	1	0.6	○	0.6
栃木・茨城	鬼怒川(2)	キヌガワ(2)	A	2	0.7	○	0.7
栃木・茨城	鬼怒川(3)	キヌガワ(3)	A	2	0.9	○	0.8
栃木	行屋川	ギョウヤガワ	A	2	1.2	○	1.1
栃木	黒川	クロカワ	A	2	1.0	○	0.8
栃木	黒川	クロカワ	A	2	0.8	○	0.7
栃木	小貝川	コカイガワ	A	2	0.8	○	0.8
栃木	五行川・江川	ゴギョウガワ・エガワ	A	2	1.5	○	1.2
栃木	御用川	ゴヨウガワ	C	5	3.1	○	3.3
栃木	才川	サイカワ	A	2	0.9	○	0.8
栃木	逆川	サカガワ	A	2	1.1	○	0.9
栃木	蛇尾川	サビガワ	A	2	0.7	○	0.7
栃木	志渡瀬川	シドフチガワ	B	3	1.3	○	1.1

都道府県	水域名	水域名(カナ)	類型	基準値 (mg/L)	75%値の 最大値 (mg/L)	環境基準 達成の 判定	平均値 (mg/L)
栃木	姿川・鎧川・武子川	スガタガワ・ヨロイガワ・タケシガワ	B	3	1.7	○	1.3
栃木	大谷川	ダイヤガワ	AA	1	0.8	○	0.7
栃木	高雄股川	タカオマタガワ	AA	1	<0.5	○	0.6
栃木	田川下流・無名瀬川	タガワカリユウ・ムナセガワ	B	3	1.7	○	1.5
栃木	田川上流・山田川	タガワジョウリュウ・ヤマダガワ	A	2	1.3	○	1.2
栃木	田川中流	タガワチュウリュウ	C	5	2.9	○	2.7
栃木	那珂川(1)	ナカガワ(1)	AA	1	0.5	○	0.6
栃木・茨城	那珂川(2)	ナカガワ(2)	A	2	1.1	○	0.8
栃木	永野川下流	ナゴノガワカリユウ	B	3	1.4	○	1.1
栃木	永野川上流	ナゴノガワジョウリュウ	A	2	0.8	○	0.8
栃木	西鬼怒川	ニシキヌガワ	A	2	1.0	○	0.8
栃木	西仁連川	ニシニレガワ	B	3	1.7	○	1.5
栃木	野元川	ノモトガワ	A	2	1.0	○	0.9
栃木	旗川下流	ハタガワカリユウ	B	3	0.8	○	0.8
栃木	旗川上流	ハタガワジョウリュウ	A	2	0.8	○	0.7
栃木	袋川下流	フクロガワカリユウ	D	8	5.0	○	4.9
栃木	袋川上流	フクロガワジョウリュウ	B	3	1.5	○	1.4
栃木	箒川・百村川	ホウキガワ・モムラガワ	A	2	0.7	○	0.8
栃木	松田川下流	マツダガワカリユウ	B	3	2.3	○	3.8
栃木	松田川上流	マツダガワジョウリュウ	A	2	1.0	○	0.8
栃木	松葉川	マツハバガワ	A	2	0.8	○	0.8
栃木	神子内川	ミコウチガワ	A	2	0.7	○	0.7
栃木	三杉川	ミスギガワ	B	3	2.4	○	2.2
栃木	武茂川	ムモガワ	A	2	1.0	○	0.8
栃木・群馬	矢場川	ヤバガワ	C	5	3.2	○	2.5
栃木	湯川	ユカワ	A	2	0.9	○	0.7
栃木	湯川	ユカワ	A	2	0.7	○	0.6
栃木	余笹川	ヨササガワ	A	2	0.8	○	0.7
栃木・群馬	渡良瀬川(2)	ワタラセガワ(2)	A	2	0.7	○	0.6
栃木・群馬	渡良瀬川(3)	ワタラセガワ(3)	B	3	1.2	○	1.3
栃木・茨城	渡良瀬川(4)	ワタラセガワ(4)	B	3	2.6	○	2.0
栃木・群馬	渡良瀬川上流	ワタラセガワジョウリュウ	A	2	1.1	○	0.7
群馬	吾妻川下流	アガツマガワカリユウ	A	2	1.3	○	1.1
群馬	吾妻川上流	アガツマガワジョウリュウ	A	2	<0.5	○	0.6
群馬	赤谷川	アカヤガワ	AA	1	0.7	○	0.7
群馬	荒砥川	アラトガワ	A	2	6.0	×	5.2
群馬	石田川下流	イシダガワカリユウ	B	3	2.5	○	1.7
群馬	石田川上流	イシダガワジョウリュウ	A	2	1.8	○	1.4
群馬	井野川下流	イノガワカリユウ	C	5	2.8	○	2.4
群馬	井野川上流	イノガワジョウリュウ	B	3	3.7	×	3.9
群馬	碓氷川下流	ウスイガワカリユウ	B	3	1.3	○	1.3
群馬	碓氷川上流	ウスイガワジョウリュウ	A	2	1.1	○	1.0
群馬	粕川	カスカワ	A	2	5.2	×	3.9
群馬	片品川下流	カタシナガワカリユウ	AA	1	1.0	○	0.8
群馬	片品川上流	カタシナガワジョウリュウ	AA	1	<0.5	○	0.6
群馬	鏑川	カブラガワ	A	2	2.3	×	1.7
群馬	鳥川下流	カラスガワカリユウ	B	3	1.6	○	1.5
群馬	鳥川上流	カラスガワジョウリュウ	AA	1	0.6	○	0.6
群馬	神流川(1)	カンナガワ(1)	A	2	0.7	○	0.6
群馬・埼玉	神流川(2)	カンナガワ(2)	A	2	0.7	○	0.6
群馬・埼玉	神流川(3)	カンナガワ(3)	A	2	0.8	○	0.7
群馬	休泊川	キュウハクガワ	C	5	7.5	×	5.1
群馬	桐生川下流	キリュウガワカリユウ	B	3	1.3	○	1.2
群馬	桐生川上流	キリュウガワジョウリュウ	A	2	1.1	○	1.0
群馬	鶴生田川	ツルウダガワ	C	5	10	×	7.2
群馬	利根川上流(1)	トネガワジョウリュウ(1)	AA	1	0.8	○	0.7
群馬	利根川上流(2)	トネガワジョウリュウ(2)	A	2	0.6	○	0.6
群馬	利根川上流(3)	トネガワジョウリュウ(3)	A	2	0.9	○	0.7
群馬	利根川上流(4)	トネガワジョウリュウ(4)	A	2	0.9	○	0.8
群馬・茨城・埼玉	利根川中流	トネガワチュウリュウ	A	2	1.5	○	1.3
群馬	早川下流	ハヤカワカリユウ	B	3	2.9	○	2.4
群馬	早川上流	ハヤカワジョウリュウ	A	2	2.2	×	2.3
群馬	広瀬川	ヒロセガワ	B	3	3.4	×	2.7
群馬	桃の木川	モモノキガワ	B	3	2.0	○	2.0
群馬	谷田川	ヤタガワ	C	5	6.3	×	4.8
群馬・栃木	矢場川	ヤバガワ	C	5	3.2	○	2.5
群馬・栃木	渡良瀬川(2)	ワタラセガワ(2)	A	2	0.7	○	0.6
群馬・栃木	渡良瀬川(3)	ワタラセガワ(3)	B	3	1.2	○	1.3
群馬・栃木	渡良瀬川上流	ワタラセガワジョウリュウ	A	2	1.1	○	0.7
埼玉	赤平川	アカヒラガワ	AA	1	<0.5	○	0.5
埼玉・東京	綾瀬川下流	アヤセガワカリユウ	C	5	3.4	○	2.8

都道府県	水域名	水域名(カナ)	類型	基準値 (mg/L)	75%値の 最大値 (mg/L)	環境基準 達成の 判定	平均値 (mg/L)
埼玉	綾瀬川上流	アヤセガワジョウリュウ	C	5	3.2	○	3.0
埼玉	荒川下流(1)	アラカワカリユウ(1)	C	5	7.3	×	5.4
埼玉・東京	荒川下流(2)	アラカワカリユウ(2)	C	5	3.9	○	2.2
埼玉	荒川上流(1)	アラカワジョウリュウ(1)	AA	1	<0.5	○	0.5
埼玉	荒川上流(2)	アラカワジョウリュウ(2)	A	2	0.7	○	0.7
埼玉	荒川中流	アラカワチュウリュウ	A	2	1.4	○	0.9
埼玉	市野川下流	イチノカワカリユウ	C	5	2.6	○	1.9
埼玉	市野川上流	イチノカワジョウリュウ	B	3	2.0	○	1.6
埼玉	入間川下流	イルマガワカリユウ	A	2	1.9	○	1.1
埼玉	入間川上流	イルマガワジョウリュウ	A	2	<0.5	○	0.5
埼玉・千葉・東京	江戸川上流	エドガワジョウリュウ	A	2	1.8	○	1.5
埼玉	大落古利根川	オオオトシフルトネガワ	C	5	2.5	○	2.5
埼玉	大場川	オオバカワ	C	5	4.0	○	3.3
埼玉	越辺川下流	オッペガワカリユウ	B	3	1.8	○	1.3
埼玉	越辺川上流	オッペガワジョウリュウ	A	2	0.6	○	0.6
埼玉	霞川	カスミカワ	B	3	1.2	○	1.0
埼玉	鴨川	カモガワ	C	5	6.2	×	5.7
埼玉	唐沢川	カラサワカワ	B	3	2.6	○	2.3
埼玉・群馬	神流川(2)	カンナガワ(2)	A	2	0.7	○	0.6
埼玉・群馬	神流川(3)	カンナガワ(3)	A	2	0.8	○	0.7
埼玉	黒目川	クロメガワ	C	5	1.7	○	1.2
埼玉	小畔川	コアゼガワ	B	3	2.0	○	1.3
埼玉	高麗川	コマガワ	A	2	<0.5	○	0.5
埼玉	小山川下流	コヤマガワカリユウ	B	3	2.7	○	2.1
埼玉	小山川上流	コヤマガワジョウリュウ	A	2	1.5	○	1.4
埼玉	芝川	シバカワ	E	10	5.5	○	4.9
埼玉	白子川	シラコガワ	D	8	2.2	○	2.0
埼玉	新河岸川	シンガシガワ	D	8	2.9	○	2.2
埼玉	槻川	ツキガワ	B	3	2.3	○	1.7
埼玉	都幾川	トキガワ	A	2	0.7	○	0.6
埼玉・茨城・群馬	利根川中流	トネガワチュウリュウ	A	2	1.5	○	1.3
埼玉	中川上流	ナカガワジョウリュウ	C	5	3.0	○	2.2
埼玉・東京	中川中流	ナカガワチュウリュウ	C	5	2.5	○	2.2
埼玉	成木川	ナルキガワ	A	2	0.5	○	0.5
埼玉	新方川	ニイガタガワ	C	5	3.9	○	3.2
埼玉	福川	フクガワ	B	3	3.2	×	3.5
埼玉	古綾瀬川	フルアヤセカワ	D	8	4.5	○	4.3
埼玉	不老川	フノウガワ	E	10	4.9	○	3.8
埼玉	元荒川	モトアラカワ	C	5	3.7	○	3.2
埼玉	元小山川	モトコヤマガワ	B	3	7.2	×	5.1
埼玉	柳瀬川	ヤナセガワ	C	5	2.0	○	1.7
埼玉	横瀬川	ヨコゼガワ	A	2	1.0	○	0.8
埼玉	和田吉野川	ワダヨシノガワ	B	3	2.8	○	2.2
千葉	夷隅川下流	イスマガワカリユウ	B	3	2.4	○	2.0
千葉	夷隅川上流	イスマガワジョウリュウ	A	2	1.4	○	1.3
千葉	一宮川下流	イチノミヤガワカリユウ	C	5	3.1	○	2.6
千葉	一宮川上流	イチノミヤガワジョウリュウ	B	3	2.5	○	2.2
千葉	一宮川中流	イチノミヤガワチュウリュウ	B	3	4.3	×	3.9
千葉	印旛放水路下流	インバホウスイロカリユウ	C	5	1.7	○	1.5
千葉	印旛放水路上流	インバホウスイロジョウリュウ	C	5	5.1	×	4.8
千葉	江戸川下流(1)	エドガワカリユウ(1)	C	5	5.0	○	3.7
千葉・東京	江戸川下流(2)	エドガワカリユウ(2)	B	3	2.0	○	1.9
千葉・埼玉・東京	江戸川上流	エドガワジョウリュウ	A	2	1.8	○	1.5
千葉・東京	江戸川中流	エドガワチュウリュウ	B	3	1.7	○	1.4
千葉	海老川	エビガワ	E	10	3.8	○	3.4
千葉	大須賀川	オオスガガワ	A	2	3.2	×	2.3
千葉	大津川	オオツガワ	C	5	3.7	○	3.6
千葉	大堀川	オオホリガワ	D	8	2.5	○	2.5
千葉	小野川	オノガワ	B	3	2.6	○	2.1
千葉	御腹川	オハラガワ	A	2	1.3	○	1.3
千葉	小櫃川下流	オビツガワカリユウ	B	3	2.1	○	1.6
千葉	小櫃川上流	オビツガワジョウリュウ	A	2	1.8	○	1.5
千葉	鹿島川	カシマガワ	A	2	2.0	○	1.8
千葉	金山落	カナヤマオトシ	B	3	4.1	×	2.7
千葉	亀成川	カメナリガワ	B	3	2.1	○	2.0
千葉	加茂川	カモガワ	B	3	2.2	○	1.8
千葉	神崎川	カンザキガワ	A	2	3.7	×	3.7
千葉	桑納川	カンノウガワ	D	8	3.3	○	3.5
千葉	木戸川	キドガワ	A	2	2.8	×	2.3
千葉	栗山川下流	クリヤマガワカリユウ	B	3	2.8	○	2.0



都道府県	水域名	水域名(カナ)	類型	基準値 (mg/L)	75%値の 最大値 (mg/L)	環境基準 達成の 判定	平均値 (mg/L)
千葉	栗山川上流	クリヤマガワジョウリュウ	A	2	2.0	○	1.8
千葉	黒部川下流	クロベガワカリユウ	A	2	3.5	×	2.8
千葉	黒部川上流	クロベガワジョウリュウ	B	3	2.1	○	1.9
千葉	小糸川下流	コイトガワカリユウ	C	5	1.6	○	1.4
千葉	小糸川上流	コイトガワジョウリュウ	B	3	1.5	○	1.2
千葉	国分川	コクブガワ	E	10	9.4	○	8.2
千葉	坂川	サカガワ	E	10	3.9	○	4.4
千葉	作田川	サクタガワ	A	2	3.2	×	2.3
千葉	汐入川	シオイリガワ	B	3	3.3	×	3.3
千葉	清水川	シミズガワ	A	2	1.7	○	1.5
千葉	新川下流	シンカワカリユウ	C	5	5.5	×	5.1
千葉	新川上流	シンカワジョウリュウ	C	5	4.0	○	3.8
千葉	新坂川	シンサカガワ	E	10	5.1	○	4.8
千葉	瀬戸川	セトガワ	B	3	1.3	○	1.2
千葉	染川	ソメカワ	C	5	2.2	○	2.1
千葉	高崎川	タカサキガワ	C	5	2.2	○	1.7
千葉	高田川	タカタガワ	A	2	2.3	×	2.2
千葉	高谷川	タカヤガワ	A	2	1.8	○	1.5
千葉	手繰川	タグリガワ	C	5	1.4	○	1.4
千葉	利根運河	トネウナガ	B	3	6.3	×	5.4
千葉・茨城	利根川下流	トネガワカリユウ	A	2	2.1	×	1.6
千葉	長尾川	ナガオガワ	A	2	0.7	○	0.7
千葉	長門川	ナガトガワ	B	3	5.1	×	4.3
千葉	南白亀川	ナバキガワ	B	3	2.5	○	1.6
千葉	根木名川	ネコナガワ	B	3	2.1	○	1.9
千葉	春木川	ハルキガワ	E	10	10	○	9.2
千葉	袋倉川	フクロクラガワ	A	2	0.9	○	0.9
千葉	二ヶ間川	フタマガワ	A	2	0.8	○	0.8
千葉	平久里川	ヘグリガワ	A	2	1.8	○	1.5
千葉	真亀川	マガメガワ	C	5	2.4	○	1.9
千葉	増間川	マスマガワ	A	2	0.9	○	0.8
千葉	待崎川	マチザキガワ	A	2	1.8	○	1.6
千葉	真間川	ママガワ	E	10	6.1	○	4.4
千葉	丸山川	マルヤマガワ	B	3	2.2	○	1.6
千葉	湊川	ミナトガワ	A	2	1.2	○	1.3
千葉	三原川	ミハラガワ	A	2	2.3	×	1.8
千葉	都川	ミヤコガワ	E	10	0.9	○	0.9
千葉	村田川	ムラタガワ	C	5	1.7	○	1.4
千葉	師戸川	モロトガワ	B	3	2.5	○	2.2
千葉	養老川下流	ヨウロウガワカリユウ	C	5	2.9	○	2.4
千葉	養老川上流	ヨウロウガワジョウリュウ	A	2	1.0	○	0.9
千葉	養老川中流	ヨウロウガワチュウリュウ	B	3	3.1	×	2.3
千葉	葭川	ヨシカワ	E	10	4.9	○	3.8
東京	秋川	アキカワ	AA	1	<0.5	○	<0.5
東京	浅川(1)	アサカワ(1)	A	2	1.6	○	1.1
東京	浅川(2)	アサカワ(2)	B	3	1.3	○	1.1
東京・埼玉	綾瀬川下流	アヤセガワカリユウ	C	5	3.4	○	2.8
東京・埼玉	荒川下流(2)	アラカワカリユウ(2)	C	5	3.9	○	2.2
東京	案内川	アンナイガワ	C	5	0.9	○	0.7
東京	内川	ウチカワ	C	5	1.7	○	2.1
東京・千葉	江戸川下流(2)	エドガワカリユウ(2)	B	3	2.0	○	1.9
東京・埼玉・千葉	江戸川上流	エドガワジョウリュウ	A	2	1.8	○	1.5
東京・千葉	江戸川中流	エドガワチュウリュウ	B	3	1.7	○	1.4
東京	大栗川	オオグリガワ	B	3	1.3	○	1.0
東京	大横川	オオヨコガワ	C	5	1.6	○	1.4
東京	小名木川	オナギカワ	C	5	1.4	○	1.4
東京	恩田川	オンダガワ	C	5	2.8	○	2.2
東京	霞川	カスミガワ	B	3	1.0	○	0.8
東京	空堀川	カラボリガワ	E	10	0.6	○	0.7
東京	川口川	カワグチガワ	E	10	1.2	○	1.1
東京	神田川	カンダガワ	C	5	1.7	○	2.4
東京	北秋川	キタアキカワ	A	2	<0.5	○	<0.5
東京	北十間川	キタジュッケンガワ	C	5	1.4	○	1.3
東京	旧中川	キウナカガワ	C	5	1.7	○	1.5
東京	黒沢川	クロサワガワ	B	3	1.0	○	0.9
東京	黒目川	クロメガワ	C	5	0.7	○	0.7
東京・神奈川	境川	サカイガワ	D	8	4.0	○	2.9
東京	残堀川	ザンボリガワ	B	3	0.6	○	0.6
東京	石神井川	シヤクジイガワ	C	5	2.1	○	1.9
東京	白子川	シラコガワ	D	8	3.0	○	2.8
東京	城山川	シロヤマガワ	A	2	1.3	○	1.1

都道府県	水域名	水域名(カナ)	類型	基準値 (mg/L)	75%値の 最大値 (mg/L)	環境基準 達成の 判定	平均値 (mg/L)
東京	新河岸川	シンガンガワ	D	8	4.8	○	4.0
東京	新川	シンカワ	C	5	1.7	○	1.7
東京	新中川	シンナカガワ	C	5	3.1	○	2.7
東京	隅田川	スミダガワ	C	5	3.4	○	2.7
東京	仙川	センカワ	D	8	7.1	○	4.9
東京	立会川	タチアイガワ	E	10	2.2	○	1.9
東京	堅川	タテカワ	C	5	1.5	○	1.4
東京・山梨	多摩川上流(1)	タマガワジョウリュウ(1)	AA	1	<0.5	○	0.5
東京	多摩川上流(2)	タマガワジョウリュウ(2)	A	2	0.9	○	0.8
東京・神奈川	多摩川中・下流	タマガワチュウ・カリユウ	B	3	1.9	○	1.4
東京・神奈川	鶴見川	ツルミガワ	D	8	4.2	○	3.7
東京	中川下流	ナカガワカリユウ	C	5	4.2	○	2.9
東京・埼玉	中川中流	ナカガワチュウリュウ	C	5	2.5	○	2.2
東京	成木川	ナリキガワ	A	2	0.6	○	0.6
東京	日原川	ニッハラガワ	AA	1	<0.5	○	<0.5
東京	日本橋川	ニホンバシガワ	C	5	2.0	○	2.0
東京	野川	ノガワ	D	8	3.3	○	2.4
東京	呑川	ノミカワ	D	8	3.3	○	2.5
東京	平井川	ヒライガワ	A	2	0.5	○	0.5
東京	古川	フルカワ	D	8	1.9	○	2.0
東京	程久保川	ホドクボガワ	B	3	0.8	○	0.7
東京	三沢川	ミサワガワ	C	5	1.5	○	1.2
東京	南浅川	ミナミアサカワ	B	3	1.0	○	0.9
東京	目黒川	メグロガワ	D	8	2.3	○	3.4
東京	谷地川	ヤジガワ	B	3	1.5	○	1.5
東京	柳瀬川	ヤナセガワ	E	10	3.9	○	3.5
東京	湯殿川	ユドノガワ	A	2	1.2	○	1.0
東京	養沢川	ヨウザワガワ	A	2	<0.5	○	<0.5
東京	横十間川	ヨコジウケンガワ	C	5	1.4	○	1.3
神奈川	入江川	イリエガワ	B	3	1.9	○	1.6
神奈川	大岡川	オオオカガワ	B	3	1.8	○	2.1
神奈川	帷子川	カタビラガワ	B	3	1.6	○	1.5
神奈川	金目川下流	カナメガワカリユウ	C	5	2.3	○	1.9
神奈川	金目川上流	カナメガワジョウリュウ	A	2	2.2	×	1.6
神奈川	葛川	クズカワ	C	5	5.6	×	4.4
神奈川	神戸川	ゴオドガワ	B	3	1.1	○	1.0
神奈川・東京	境川	サカイガワ	D	8	4.0	○	2.9
神奈川	相模川(中津川)	サガミガワ(ナカツガワ)	A	2	1.3	○	1.2
神奈川	相模川下流	サガミガワカリユウ	B	3	2.2	○	1.9
神奈川・山梨	相模川上流(2)	サガミガワジョウリュウ(2)	A	2	0.8	○	0.9
神奈川	相模川中流	サガミガワチュウリュウ	A	2	0.8	○	0.7
神奈川	酒匂川下流	サカワガワカリユウ	B	3	1.5	○	1.3
神奈川	酒匂川上流	サカワガワジョウリュウ	A	2	1.3	○	1.1
神奈川	山王川	サンノウガワ	B	3	1.7	○	1.3
神奈川	侍従川	ジジュウガワ	B	3	3.0	○	2.4
神奈川	下山川	シモヤマガワ	E	10	4.6	○	4.1
神奈川	鷹取川	タカトリガワ	B	3	2.2	○	1.8
神奈川	田越川	タゴエガワ	B	3	1.3	○	1.1
神奈川	多摩川(二ヶ領本川)	タマガワ(ニカリョウホンセン)	B	3	1.9	○	1.7
神奈川	多摩川(平瀬川)	タマガワ(ヒラセガワ)	B	3	2.3	○	2.1
神奈川	多摩川(三沢川)	タマガワ(ミサワガワ)	C	5	1.8	○	1.6
神奈川・東京	多摩川中・下流	タマガワチュウ・カリユウ	B	3	1.9	○	1.4
神奈川	千歳川	チトセガワ	A	2	0.9	○	0.8
神奈川	鶴見川下流	ツルミガワカリユウ	E	10	3.3	○	2.2
神奈川・東京	鶴見川上流	ツルミガワジョウリュウ	D	8	4.2	○	3.7
神奈川	中村川	ナカムラガワ	C	5	1.6	○	1.6
神奈川	滑川	ナマリガワ	B	3	1.1	○	1.0
神奈川	新崎川	ニイザキガワ	A	2	0.9	○	0.8
神奈川	早川	ハヤカワ	A	2	1.3	○	1.1
神奈川	引地川	ヒキチガワ	D	8	2.6	○	2.2
神奈川	平作川	ヒラサクガワ	B	3	2.3	○	1.8
神奈川	松越川	マツコシガワ	E	10	2.6	○	2.3
神奈川	宮川	ミヤガワ	B	3	1.8	○	1.6
神奈川	森戸川(小田原市)	モリトガワ(オダワラシ)	D	8	2.4	○	2.4
神奈川	森戸川(葉山町)	モリトガワ(ハヤママチ)	E	10	5.6	○	4.6
新潟	阿賀野川(4)	アガノガワ(4)	A	2	1.1	○	0.7
新潟	破間川	アブルマガワ	A	2	0.6	○	0.6
新潟	荒川下流	アラカワカリユウ	AA	1	0.5	○	0.5
新潟	荒川中流	アラカワチュウリュウ	AA	1	<0.5	○	0.5
新潟	新谷川	アラヤガワ	AA	1	<0.5	○	0.5
新潟	安野川	アンノガワ	A	2	1.3	○	1.0
新潟	飯田川下流	イダガワカリユウ	B	3	1.7	○	1.3

都道府県	水域名	水域名(カナ)	類型	基準値 (mg/L)	75%値の 最大値 (mg/L)	環境基準 達成の 判定	平均値 (mg/L)
新潟	飯田川上流	イイダガワジョウリュウ	A	2	1.0	○	0.8
新潟	五十嵐川下流	イカラシガワカリユウ	A	2	0.7	○	0.8
新潟	五十嵐川上流	イカラシガワジョウリュウ	A	2	0.8	○	0.7
新潟	魚野川下流	ウオノガワカリユウ	A	2	0.7	○	0.6
新潟	魚野川上流	ウオノガワジョウリュウ	AA	1	<0.5	○	0.5
新潟	鶴川下流	ウカワカリユウ	B	3	1.2	○	1.2
新潟	鶴川上流	ウカワジョウリュウ	A	2	0.6	○	0.8
新潟	宇田沢川	ウダザワガワ	A	2	0.9	○	0.7
新潟	青海川	オウミガワ	C	5	2.7	○	1.9
新潟	大川	オオカワ	A	2	0.7	○	0.7
新潟	大通川	オオドウリガワ	C	5	3.2	○	3.5
新潟	落堀川	オチボリガワ	B	3	1.6	○	1.5
新潟	柿崎川下流	カキザキガワカリユウ	A	2	0.7	○	0.7
新潟	柿崎川上流	カキザキガワジョウリュウ	A	2	0.7	○	0.7
新潟	加治川	カジカワ	A	2	0.7	○	0.7
新潟	加茂川下流	カモガワカリユウ	B	3	1.0	○	1.0
新潟	加茂川上流	カモガワジョウリュウ	A	2	0.8	○	0.7
新潟	刈谷田川	カリヤタガワ	B	3	1.5	○	1.3
新潟	清津川下流	キヨツガワカリユウ	AA	1	<0.5	○	0.6
新潟	清津川上流	キヨツガワジョウリュウ	AA	1	<0.5	○	<0.5
新潟	栗ノ木川	クリノキガワ	E	10	1.9	○	1.8
新潟	栗ノ木川上流	クリノキガワジョウリュウ	C	5	1.8	○	1.5
新潟	黒川	クロカワ	B	3	0.8	○	0.7
新潟	小阿賀野川	コアガノガワ	A	2	1.7	○	1.4
新潟	郷本川	ゴウモトガワ	B	3	1.7	○	1.3
新潟	国府川	コクフガワ	B	3	1.7	○	1.4
新潟	三国川	サグリガワ	A	2	0.7	○	0.6
新潟	佐梨川下流	サナシガワカリユウ	A	2	0.9	○	1.8
新潟	佐梨川上流	サナシガワジョウリュウ	A	2	0.7	○	0.6
新潟	鯖石川下流	サバインガワカリユウ	C	5	1.7	○	1.4
新潟	鯖石川上流	サバインガワジョウリュウ	A	2	0.9	○	0.8
新潟	鯖石川中流	サバインガワチュウリュウ	B	3	1.5	○	1.2
新潟	猿橋川下流	サルハシガワカリユウ	B	3	1.1	○	1.3
新潟	猿橋川上流	サルハシガワジョウリュウ	A	2	0.9	○	0.7
新潟	信濃川下流	シナノガワカリユウ	A	2	1.4	○	1.3
新潟	信濃川中流	シナノガワチュウリュウ	A	2	1.2	○	0.8
新潟	新発田川	シバタガワ	C	5	1.9	○	1.6
新潟	渋江川下流	シブエガワカリユウ	C	5	1.5	○	1.5
新潟	渋江川上流	シブエガワジョウリュウ	AA	1	<0.5	○	0.5
新潟	渋海川	シブミガワ	A	2	0.7	○	0.6
新潟	島崎川	シマザキガワ	C	5	1.4	○	1.2
新潟	新川	シンカワ	C	5	2.3	○	2.0
新潟	新島崎川	シンシマザキガワ	B	3	1.4	○	1.2
新潟	関川下流	セキカワカリユウ	B	3	1.1	○	1.0
新潟	関川上流	セキカワジョウリュウ	AA	1	1.0	○	0.8
新潟	関川中流	セキカワチュウリュウ	A	2	1.5	○	1.1
新潟	胎内川下流	タイナイガワカリユウ	B	3	0.9	○	0.8
新潟	胎内川上流	タイナイガワジョウリュウ	AA	1	0.6	○	0.6
新潟	胎内川中流	タイナイガワチュウリュウ	A	2	0.8	○	0.6
新潟	高根川	タカネガワ	A	2	0.8	○	0.7
新潟	通船川	ツウセンガワ	D	8	4.4	○	4.1
新潟	都辺田川	ツベタガワ	A	2	1.3	○	1.0
新潟	常浪川	トコナミガワ	AA	1	<0.5	○	0.5
新潟	中津川下流	ナカツガワカリユウ	A	2	<0.5	○	0.6
新潟・長野	中津川上流	ナカツガワジョウリュウ	AA	1	<0.5	○	<0.5
新潟	中ノ口川	ナカノクチガワ	A	2	1.2	○	1.2
新潟	名立川	ナダチガワ	A	2	0.9	○	0.9
新潟	新井郷川下流	ニイゴウガワカリユウ	C	5	2.4	○	2.1
新潟	新井郷川上流	ニイゴウガワジョウリュウ	B	3	2.0	○	1.8
新潟	新井郷川中流	ニイゴウガワチュウリュウ	B	3	2.5	○	2.2
新潟	西川下流	ニシカワカリユウ	B	3	1.6	○	1.5
新潟	西川上流	ニシカワジョウリュウ	A	2	1.3	○	1.2
新潟	能生川	ノウガワ	A	2	0.6	○	0.6
新潟	能代川	ノウダイガワ	B	3	2.0	○	1.8
新潟	早川	ハヤカワ	A	2	0.5	○	0.6
新潟	早出川	ハヤデガワ	AA	1	0.9	○	0.9
新潟	姫川	ヒメカワ	AA	1	<0.5	○	0.5
新潟	福島潟	フクシマガタ	B	3	2.0	○	1.8
新潟	放水路	ホウスイロ	A	2	1.0	○	1.1
新潟	保倉川下流	ホクラガワカリユウ	B	3	1.6	○	1.2
新潟	保倉川上流	ホクラガワジョウリュウ	A	2	1.0	○	0.8
新潟	保倉川中流	ホクラガワチュウリュウ	A	2	1.2	○	0.9

都道府県	水域名	水域名(カナ)	類型	基準値 (mg/L)	75%値の 最大値 (mg/L)	環境基準 達成の 判定	平均値 (mg/L)
新潟	三面川	ミオモテガワ	A	2	0.9	○	0.8
新潟	矢代川下流	ヤシロガワカリユウ	A	2	0.9	○	0.8
新潟	矢代川上流	ヤシロガワジョウリュウ	AA	1	0.6	○	0.6
新潟	吉川	ヨシカワ	B	3	0.9	○	0.8
富山	阿尾川	アオガワ	A	2	0.9	○	0.8
富山	井田川下流	イダガワカリユウ	B	3	1.9	○	1.7
富山	井田川上流	イダガワジョウリュウ	A	2	0.7	○	0.7
富山	いたち川	イタチガワ	B	3	1.2	○	1.1
富山	入川	イリカワ	A	2	0.6	○	0.6
富山	内川	ウチカワ	C	5	2.1	○	1.4
富山	小川下流	オガワカリユウ	A	2	0.5	○	0.5
富山	小川上流	オガワジョウリュウ	AA	1	<0.5	○	0.5
富山	小矢部川下流(乙)	オヤベガワカリユウ(オツ)	C	5	1.5	○	1.4
富山	小矢部川下流(甲)	オヤベガワカリユウ(コウ)	B	3	1.5	○	1.3
富山	小矢部川上流	オヤベガワジョウリュウ	AA	1	0.5	○	0.5
富山	小矢部川中流	オヤベガワチュウリュウ	A	2	1.0	○	1.0
富山	片貝川下流	カタカイガワカリユウ	A	2	0.7	○	0.6
富山	片貝川上流	カタカイガワジョウリュウ	AA	1	0.5	○	0.5
富山	角川	カドガワ	A	2	0.8	○	0.7
富山	上市川	カミイチガワ	A	2	0.6	○	0.6
富山	上庄川	カミショウガワ	B	3	1.2	○	0.9
富山	鴨川	カモガワ	B	3	0.8	○	0.9
富山	木流川	キナガシガワ	B	3	0.8	○	0.8
富山	熊野川	クマノガワ	A	2	1.1	○	1.0
富山	黒瀬川	クロセガワ	A	2	1.0	○	0.9
富山	黒部川	クロベガワ	AA	1	0.6	○	0.6
富山	下条川	ゲジョウガワ	A	2	0.9	○	0.8
富山	境川	サカイガワ	A	2	<0.5	○	0.5
富山	笹川	ササガワ	A	2	<0.5	○	0.5
富山	庄川下流	ショウガワカリユウ	A	2	0.6	○	0.6
富山	庄川上流	ショウガワジョウリュウ	AA	1	0.5	○	0.5
富山	常願寺川下流	ジョウガンジガワカリユウ	A	2	0.8	○	0.8
富山	常願寺川上流	ジョウガンジガワジョウリュウ	AA	1	0.6	○	0.6
富山	白岩川下流	シライワガワカリユウ	A	2	1.1	○	1.0
富山	白岩川上流	シライワガワジョウリュウ	A	2	0.7	○	0.7
富山	神通川下流	ジンブウガワカリユウ	B	3	1.4	○	1.1
富山	神通川上流	ジンブウガワジョウリュウ	A	2	1.2	○	0.9
富山	新堀川	シンホリカワ	B	3	1.2	○	1.0
富山	千保川	センボガワ	C	5	1.4	○	1.3
富山	祖父川	ソフガワ	A	2	0.7	○	0.7
富山	高橋川	タカハシガワ	B	3	0.7	○	0.7
富山	栃津川下流	トチツガワカリユウ	C	5	1.4	○	1.1
富山	栃津川上流	トチツガワジョウリュウ	A	2	0.8	○	0.7
富山	中川	ナカガワ	B	3	1.0	○	0.8
富山	早月川	ハヤツキガワ	AA	1	<0.5	○	0.5
富山	富岩運河、岩瀬運河及び住友運河	フガンウンガ、イワセウンガオヨビスミトモウンガ	D	8	2.3	○	1.4
富山	布施川	フセガワ	A	2	0.8	○	0.6
富山	仏生寺川	ブツショウジガワ	C	5	2.1	○	1.7
富山	舟川	フナカワ	A	2	0.5	○	0.5
富山	松川	マツカワ	A	2	1.4	○	1.6
富山	山田川下流	ヤマダガワカリユウ	A	2	0.9	○	0.7
富山	山田川上流	ヤマダガワジョウリュウ	AA	1	0.7	○	0.6
富山	余川川	ヨカワガワ	A	2	0.8	○	0.8
富山	吉田川	ヨシダガワ	B	3	1.0	○	0.8
富山	和田川	ワダガワ	A	2	0.7	○	0.7
石川	浅野川下流	アサノガワカリユウ	B	3	2.6	○	2.7
石川	浅野川上流	アサノガワジョウリュウ	A	2	0.7	○	0.7
石川	浅野川中流	アサノガワチュウリュウ	A	2	1.0	○	0.8
石川	動橋川下流	イブリバシガワカリユウ	B	3	2.1	○	2.1
石川	動橋川上流	イブリバシガワジョウリュウ	A	2	0.7	○	0.7
石川	宇ノ気川下流	ウノケガワカリユウ	B	3	2.6	○	2.7
石川	宇ノ気川上流	ウノケガワジョウリュウ	A	2	0.8	○	0.7
石川	於古川下流	オコガワカリユウ	B	3	1.4	○	1.2
石川	於古川上流	オコガワジョウリュウ	A	2	1.0	○	0.9
石川	尾添川下流	オゾウガワカリユウ	A	2	<0.5	○	<0.5
石川	尾添川上流	オゾウガワジョウリュウ	AA	1	<0.5	○	0.5
石川	梯川下流	カケハシガワカリユウ	B	3	0.9	○	1.4
石川	梯川上流	カケハシガワジョウリュウ	A	2	0.8	○	0.7
石川	金腐川	カナクサリガワ	C	5	1.6	○	1.1
石川	河北潟及び大野川の一部	カホクガタオヨビオノガワノイチブ	C	5	2.6	○	2.7
石川	河原田川	カワラダガワ	A	2	1.1	○	1.0

都道府県	水域名	水域名(カナ)	類型	基準値 (mg/L)	75%値の 最大値 (mg/L)	環境基準 達成の 判定	平均値 (mg/L)
石川	郷谷川	ゴウタニガワ	A	2	1.0	○	0.7
石川	米町川下流	コンマチガワカリユウ	B	3	1.1	○	1.0
石川	米町川上流	コンマチガワジョウリュウ	A	2	1.0	○	0.9
石川	犀川下流	サイガワカリユウ	D	8	1.3	○	1.1
石川	犀川上流	サイガワジョウリュウ	A	2	0.6	○	0.6
石川	犀川中流	サイガワチュウリュウ	B	3	0.7	○	0.6
石川	子浦川	シオガワ	B	3	1.1	○	1.0
石川	大聖寺川下流(乙)	ダイショウジガワカリユウ(オツ)	B	3	1.3	○	1.4
石川	大聖寺川下流(甲)	ダイショウジガワカリユウ(コウ)	B	3	1.1	○	1.4
石川	大聖寺川上流	ダイショウジガワジョウリュウ	AA	1	1.0	○	0.8
石川	大聖寺川中流	ダイショウジガワチュウリュウ	A	2	1.3	○	1.6
石川	大聖寺川別流	ダイショウジガワベツリュウ	C	5	1.7	○	1.4
石川	大日川下流	ダイニチガワカリユウ	A	2	0.9	○	0.7
石川	大日川上流	ダイニチガワジョウリュウ	AA	1	<0.5	○	0.5
石川	津幡川下流	ツバタガワカリユウ	B	3	2.9	○	1.9
石川	津幡川上流	ツバタガワジョウリュウ	A	2	0.9	○	0.9
石川	手取川下流	テドリガワカリユウ	B	3	1.1	○	1.0
石川	手取川上流	テドリガワジョウリュウ	AA	1	<0.5	○	0.5
石川	手取川中流	テドリガワチュウリュウ	A	2	0.9	○	0.8
石川	長曽川	ナガソガワ	B	3	1.8	○	1.6
石川	能瀬川	ノセガワ	A	2	1.8	○	1.7
石川	羽咋川(邑知瀧を含む)	ハクイガワ(オオチガタヲフクム)	C	5	2.4	○	2.0
石川	鳳至川	フゼシガワ	A	2	1.4	○	1.1
石川	伏見川	フシミガワ	E	10	2.2	○	1.8
石川	前川	マエカワ	B	3	5.4	×	4.7
石川	町野川	マチノガワ	A	2	1.3	○	1.2
石川	御祓川下流	ミソギガワカリユウ	C	5	4.5	○	3.8
石川	御祓川上流	ミソギガワジョウリュウ	B	3	3.8	×	3.1
石川	森下川下流	モリモトガワカリユウ	B	3	1.6	○	1.1
石川	森下川上流	モリモトガワジョウリュウ	A	2	1.1	○	0.9
石川	八日市川	ヨウカイチガワ	B	3	1.6	○	1.4
石川	若山川下流	ワカヤマガワカリユウ	B	3	1.7	○	1.4
石川	若山川上流	ワカヤマガワジョウリュウ	A	2	1.3	○	1.0
福井	赤根川	アカネガワ	A	2	1.1	○	1.0
福井	足羽川下流	アスワガワカリユウ	B	3	0.9	○	0.7
福井	足羽川上流	アスワガワジョウリュウ	A	2	0.6	○	0.6
福井	浅水川下流	アソウズガワカリユウ	C	5	2.6	○	2.3
福井	浅水川上流	アソウズガワジョウリュウ	B	3	1.6	○	1.5
福井	穴田川	アナタガワ	B	3	2.9	○	1.8
福井	荒川下流	アラカワカリユウ	B	3	1.2	○	1.0
福井	荒川上流	アラカワジョウリュウ	A	2	1.2	○	1.1
福井	磯部川	イソベガワ	D	8	7.1	○	4.5
福井	井の口川下流	イノクチガワカリユウ	C	5	1.4	○	1.3
福井	井の口川上流	イノクチガワジョウリュウ	A	2	1.1	○	1.1
福井	北川下流	キタガワカリユウ	A	2	0.5	○	0.5
福井	北川上流	キタガワジョウリュウ	A	2	<0.5	○	<0.5
福井	狐川	キツネガワ	D	8	3.3	○	2.8
福井	清滝川	キヨタキガワ	A	2	1.0	○	0.7
福井	九頭竜川下流	クズリュウガワカリユウ	B	3	1.1	○	0.9
福井	九頭竜川上流	クズリュウガワジョウリュウ	AA	1	0.9	○	0.9
福井	九頭竜川中流	クズリュウガワチュウリュウ	A	2	0.8	○	0.6
福井	鞍谷川下流	クラタニガワカリユウ	C	5	2.3	○	1.9
福井	鞍谷川中流	クラタニガワチュウリュウ	D	8	4.2	○	3.7
福井	笙の川	シヨウノガワ	A	2	1.1	○	0.9
福井	底喰川下流	ソコバミガワカリユウ	D	8	1.6	○	1.6
福井	底喰川上流	ソコバミガワジョウリュウ	B	3	1.9	○	1.7
福井	竹田川下流	タケダガワカリユウ	B	3	1.3	○	1.1
福井	竹田川上流	タケダガワジョウリュウ	A	2	1.8	○	1.3
福井	天王川	テンノウガワ	A	2	1.0	○	0.9
福井	二夜の川	ニヤノガワ	C	5	1.7	○	2.1
福井	日野川下流	ヒノガワカリユウ	B	3	1.6	○	1.2
福井	日野川上流	ヒノガワジョウリュウ	A	2	0.8	○	0.7
福井	兵庫川	ヒョウゴガワ	B	3	1.1	○	1.1
福井	深川	フカガワ	B	3	1.5	○	1.4
福井	真名川	マナガワ	A	2	1.0	○	0.8
福井	南川	ミナミガワ	A	2	1.5	○	1.1
福井	耳川	ミミガワ	A	2	0.5	○	0.5
福井	吉野瀬川下流	ヨシノセガワカリユウ	C	5	3.1	○	1.8
福井	吉野瀬川上流	ヨシノセガワジョウリュウ	A	2	0.8	○	0.7
山梨	朝日川	アサヒガワ	A	2	<0.5	○	0.5
山梨	荒川下流	アラカワカリユウ	B	3	1.2	○	1.2
山梨	荒川上流	アラカワジョウリュウ	AA	1	0.6	○	0.6

都道府県	水域名	水域名(カナ)	類型	基準値 (mg/L)	75%値の 最大値 (mg/L)	環境基準 達成の 判定	平均値 (mg/L)
山梨	重川	オモカワ	B	3	1.7	○	1.4
山梨	鎌田川	カマタガワ	B	3	1.8	○	1.7
山梨	黒沢川	クロサワガワ	C	5	1.5	○	1.4
山梨	相模川上流(1)	サガミガワジョウリュウ(1)	AA	1	0.6	○	0.6
山梨・神奈川	相模川上流(2)	サガミガワジョウリュウ(2)	A	2	0.8	○	0.9
山梨	笹子川	ササゴガワ	A	2	0.8	○	0.7
山梨	柄杓流川	シヤクナガレガワ	A	2	1.0	○	0.9
山梨	滝沢川	タキザワガワ	B	3	2.4	○	2.4
山梨・東京	多摩川上流(1)	タマガワジョウリュウ(1)	AA	1	<0.5	○	0.5
山梨	鶴川	ツルカワ	A	2	0.9	○	0.8
山梨	濁川	ニゴリガワ	C	5	3.2	○	3.0
山梨	日川	ヒカワ	A	2	0.7	○	0.8
山梨	平等川	ヒョウドウガワ	B	3	1.8	○	1.5
山梨	笛吹川下流	フエフキガワカリユウ	A	2	1.3	○	1.1
山梨	笛吹川上流	フエフキガワジョウリュウ	A	2	0.6	○	0.6
山梨・長野	富士川(1)	フジカワ(1)	AA	1	0.8	○	0.7
山梨	富士川(2)	フジカワ(2)	A	2	1.0	○	0.9
山梨	富士川(3)	フジカワ(3)	A	2	1.3	○	1.3
山梨・静岡	富士川(4)	フジカワ(4)	A	2	0.9	○	0.8
山梨	宮川	ミヤガワ	B	3	2.5	○	2.0
長野	相木川	アイキガワ	AA	1	0.5	○	0.6
長野	阿智川(黒川を含む)	アチカワ(クロカワヲフクム)	AA	1	<0.5	○	<0.5
長野	浦野川	ウラノガワ	A	2	1.3	○	1.2
長野	王滝川	オウタキガワ	AA	1	<0.5	○	0.5
長野	麻績川	オミガワ	A	2	1.1	○	0.9
長野	鹿曲川	カクマガワ	AA	1	0.6	○	0.6
長野	上川	カミカワ	A	2	1.0	○	0.7
長野	神川	カンガワ	A	2	0.5	○	0.6
長野・岐阜	木曾川上流	キソカワジョウリュウ	AA	1	0.8	○	0.7
長野	鏡川	クサリガワ	A	2	1.1	○	0.9
長野	小渋川	コシブガワ	AA	1	1.2	×	0.9
長野	犀川(1)	サイガワ(1)	AA	1	<0.5	○	0.5
長野	犀川(2)	サイガワ(2)	A	2	0.5	○	0.5
長野	犀川(3)	サイガワ(3)	A	2	1.1	○	0.9
長野	信濃川上流(1)	シナノガワジョウリュウ(1)	AA	1	<0.5	○	0.5
長野	信濃川上流(2)	シナノガワジョウリュウ(2)	A	2	0.5	○	0.5
長野	信濃川上流(3)	シナノガワジョウリュウ(3)	A	2	1.6	○	1.1
長野	樫花川	スノバナガワ	A	2	1.5	○	1.1
長野	高瀬川(1)	タカセガワ(1)	AA	1	<0.5	○	0.6
長野	高瀬川(2)	タカセガワ(2)	A	2	0.6	○	0.6
長野	田川	タガワ	A	2	0.8	○	0.8
長野	樽川	タルガワ	A	2	1.3	○	1.3
長野	天竜川	テンリュウガワ	B	3	2.8	○	2.4
長野	天竜川(1)	テンリュウガワ(1)	B	3	1.8	○	1.6
長野	天竜川(2)	テンリュウガワ(2)	A	2	1.6	○	1.4
長野	天竜川(3)	テンリュウガワ(3)	A	2	1.7	○	1.4
長野	遠山川	トオヤマガワ	AA	1	<0.5	○	0.5
長野	砥川	トガワ	A	2	0.5	○	0.6
長野	鳥居川	トリイガワ	A	2	1.6	○	1.5
長野・新潟	中津川上流	ナカツカワジョウリュウ	AA	1	<0.5	○	<0.5
長野	奈良井川(1)	ナライガワ(1)	A	2	0.8	○	0.7
長野	奈良井川(2)	ナライガワ(2)	A	2	1.9	○	1.8
長野	姫川(1)	ヒメカワ(1)	A	2	<0.5	○	0.5
長野・山梨	富士川(1)	フジガワ(1)	AA	1	0.8	○	0.7
長野	穂高川	ホタカガワ	AA	1	0.8	○	0.8
長野	松川(1)	マツカワ(1)	AA	1	<0.5	○	0.5
長野	松川(2)	マツカワ(2)	A	2	1.6	○	1.2
長野	三峰川	ミツガワ	A	2	0.9	○	0.9
長野	宮川	ミヤガワ	A	2	0.9	○	0.8
長野	矢作川	ヤハギガワ	AA	1	<0.5	○	0.5
長野	湯川	ユカワ	A	2	0.9	○	0.9
長野	横川川	ヨコカワカワ	AA	1	<0.5	○	<0.5
長野	横河川	ヨコカワガワ	A	2	0.9	○	0.7
長野	依田川	ヨダガワ	A	2	<0.5	○	0.5
長野	夜間瀬川	ヨマセガワ	A	2	0.8	○	0.8
長野	和知野川	ワチノガワ	AA	1	<0.5	○	0.5
岐阜	相川	アイカワ	B	3	2.4	○	2.3
岐阜	阿木川下流	アギガワカリユウ	C	5	2.5	○	2.3
岐阜	阿木川上流	アギガワジョウリュウ	A	2	0.9	○	1.0
岐阜	明智川	アケチガワ	A	2	<0.5	○	<0.5
岐阜	阿妻川	アヅマガワ	A	2	0.5	○	0.5
岐阜	荒城川	アラキガワ	A	2	1.2	○	0.9

都道府県	水域名	水域名(カナ)	類型	基準値 (mg/L)	75%値の 最大値 (mg/L)	環境基準 達成の 判定	平均値 (mg/L)
岐阜	荒田川	アラタガワ	B	3	1.6	○	1.3
岐阜	伊自良川下流	イジラガワカリユウ	C	5	1.5	○	1.3
岐阜	伊自良川上流	イジラガワジョウリュウ	A	2	1.0	○	0.9
岐阜	板取川	イタドリガワ	AA	1	<0.5	○	0.6
岐阜	糸貫川	イトヌキガワ	D	8	4.1	○	3.9
岐阜	揖斐川(1)	イビガワ(1)	AA	1	0.7	○	0.7
岐阜	揖斐川(2)	イビガワ(2)	AA	1	0.7	○	0.6
岐阜	揖斐川(3)	イビガワ(3)	A	2	0.8	○	0.9
岐阜	小坂川	オサカガワ	AA	1	<0.5	○	0.5
岐阜	落合川	オチアイガワ	A	2	0.8	○	0.9
岐阜	小鳥川	オドリガワ	A	2	<0.5	○	0.6
岐阜	小里川	オリガワ	B	3	0.8	○	0.8
岐阜	笠原川	カサハラガワ	A	2	1.1	○	0.8
岐阜	粕川	カスガワ	AA	1	1.0	○	1.1
岐阜	可児川下流	カニガワカリユウ	C	5	1.3	○	1.1
岐阜	可児川上流	カニガワジョウリュウ	B	3	0.9	○	0.9
岐阜	上村川	カミムラガワ	AA	1	<0.5	○	0.5
岐阜	加茂川	カモガワ	B	3	2.0	○	1.8
岐阜	川上川	カワウエガワ	A	2	0.8	○	0.8
岐阜	川上川	カワウエガワ	A	2	0.6	○	0.6
岐阜・愛知・三重	木曾川下流	キノガワカリユウ	A	2	1.2	○	1.0
岐阜・長野	木曾川上流	キノガワジョウリュウ	AA	1	0.8	○	0.7
岐阜・愛知	木曾川中流	キノガワチュウリュウ	A	2	0.9	○	0.8
岐阜	杭瀬川	クイセガワ	A	2	1.5	○	1.3
岐阜	黒川	クロカワ	AA	1	<0.5	○	0.5
岐阜	桑原川	クワバラガワ	C	5	3.9	○	3.4
岐阜	小八賀川	コハチガガワ	AA	1	0.5	○	0.5
岐阜	境川下流	サカイガワカリユウ	C	5	4.2	○	3.1
岐阜	境川上流	サカイガワジョウリュウ	C	5	2.2	○	2.0
岐阜	庄川	ショウカワ	A	2	<0.5	○	<0.5
岐阜	庄内川上流	ショウナイガワジョウリュウ	A	2	0.8	○	0.9
岐阜	庄内川中流(1)	ショウナイガワチュウリュウ(1)	B	3	2.0	○	1.3
岐阜	白川	シラカワ	AA	1	<0.5	○	0.5
岐阜	新境川下流	シンサカイガワカリユウ	C	5	2.6	○	1.7
岐阜	新境川上流	シンサカイガワジョウリュウ	B	3	1.3	○	1.2
岐阜	神通川下流	ジンツウガワカリユウ	A	2	0.8	○	0.7
岐阜	神通川上流	ジンツウガワジョウリュウ	AA	1	<0.5	○	0.5
岐阜	水門川	スイモンガワ	D	8	4.3	○	3.0
岐阜	高原川下流	タカハラガワカリユウ	AA	1	<0.5	○	0.6
岐阜	高原川上流	タカハラガワジョウリュウ	AA	1	<0.5	○	0.6
岐阜	付知川	ツケチガワ	A	2	0.9	○	0.9
岐阜	津保川	ツボガワ	A	2	0.9	○	0.7
岐阜	妻木川	ツマギガワ	B	3	0.8	○	0.8
岐阜	津屋川	ツヤガワ	B	3	2.8	○	2.8
岐阜	鳥羽川	トバガワ	B	3	1.5	○	1.1
岐阜	中津川下流	ナカツガワカリユウ	C	5	1.7	○	2.0
岐阜	中津川上流	ナカツガワジョウリュウ	A	2	0.5	○	0.8
岐阜	中野方川	ナカノホガワ	A	2	0.9	○	0.9
岐阜・三重	長良川下流	ナガラガワカリユウ	A	2	0.8	○	0.8
岐阜	長良川上流	ナガラガワジョウリュウ	AA	1	0.5	○	0.5
岐阜	長良川中流	ナガラガワチュウリュウ	A	2	0.5	○	0.6
岐阜	根尾川	ネオガワ	AA	1	<0.5	○	0.5
岐阜	肥田川	ヒダガワ	B	3	0.8	○	0.7
岐阜	飛騨川下流	ヒダガワカリユウ	A	2	0.6	○	0.6
岐阜	飛騨川上流	ヒダガワジョウリュウ	AA	1	<0.5	○	<0.5
岐阜	牧田川下流	マキタガワカリユウ	C	5	1.8	○	1.5
岐阜	牧田川上流	マキタガワジョウリュウ	AA	1	0.8	○	0.9
岐阜	牧田川中流	マキタガワチュウリュウ	A	2	0.8	○	0.7
岐阜	馬瀬川	マゼガワ	AA	1	0.5	○	0.6
岐阜	三水川	ミズガワ	A	2	2.0	○	1.7
岐阜	武儀川	ムギガワ	A	2	0.5	○	0.6
岐阜・愛知	矢作川最上流	ヤハギガワサイジョウリュウ	AA	1	0.8	○	0.7
岐阜・愛知	矢作川上流	ヤハギガワジョウリュウ	A	2	0.6	○	0.6
岐阜	吉田川	ヨシダガワ	AA	1	<0.5	○	<0.5
静岡	青野川	アオノガワ	A	2	1.2	○	1.1
静岡	朝比奈川上流	アサヒナガワジョウリュウ	A	2	0.6	○	0.6
静岡	安倍川下流	アベカワカリユウ	A	2	<0.5	○	<0.5
静岡	安倍川上流	アベカワジョウリュウ	AA	1	<0.5	○	<0.5
静岡	鮎沢川	アユサワガワ	A	2	1.4	○	1.1
静岡	伊佐地川	イサヂガワ	B	3	1.7	○	1.4
静岡	伊東大川下流	イトウオオカワカリユウ	B	3	1.3	○	1.1

都道府県	水域名	水域名(カナ)	類型	基準値 (mg/L)	75%値の 最大値 (mg/L)	環境基準 達成の 判定	平均値 (mg/L)
静岡	伊東大川上流	イトオオカワジョウリュウ	A	2	1.3	○	1.0
静岡	稲生沢川	イノウザワガワ	A	2	1.3	○	1.0
静岡	牛淵川	ウシブチガワ	B	3	1.4	○	1.2
静岡	潤井川	ウルイガワ	A	2	1.4	○	1.2
静岡	大井川下流	オオイガワカリユウ	A	2	<0.5	○	0.6
静岡	大井川上流	オオイガワジョウリュウ	AA	1	0.5	○	0.5
静岡	大井川中流	オオイガワチュウリュウ	AA	1	<0.5	○	<0.5
静岡	太田川下流	オオタガワカリユウ	B	3	2.4	○	1.7
静岡	太田川上流	オオタガワジョウリュウ	A	2	1.1	○	0.8
静岡	興津川下流	オキツガワカリユウ	B	3	0.9	○	1.3
静岡	興津川上流	オキツガワジョウリュウ	A	2	0.6	○	0.6
静岡	勝間田川	カツマタガワ	B	3	1.3	○	1.1
静岡	狩野川下流	カノガワカリユウ	A	2	0.9	○	0.8
静岡	狩野川上流	カノガワジョウリュウ	AA	1	0.9	○	0.8
静岡	狩野川中流	カノガワチュウリュウ	A	2	0.9	○	0.8
静岡	河津川	カワヅガワ	A	2	1.3	○	1.1
静岡	菊川下流	キクガワカリユウ	B	3	1.0	○	0.9
静岡	菊川上流	キクガワジョウリュウ	A	2	1.0	○	0.9
静岡	黄瀬川下流	キセガワカリユウ	C	5	1.7	○	1.4
静岡	黄瀬川上流	キセガワジョウリュウ	B	3	1.6	○	1.2
静岡	黒石川	クロイシガワ	C	5	1.8	○	1.4
静岡	小石川	コイシガワ	D	8	2.4	○	1.8
静岡	逆川下流	サカガワカリユウ	C	5	2.3	○	2.1
静岡	逆川上流	サカガワジョウリュウ	A	2	1.0	○	0.9
静岡	坂口谷川	サグチヤガワ	B	3	1.5	○	1.2
静岡	敷地川	シキチガワ	B	3	1.2	○	1.0
静岡	芝川下流	シバカワカリユウ	A	2	1.3	○	1.0
静岡	芝川上流	シバカワジョウリュウ	AA	1	1.4	×	1.2
静岡	白田川	シラタガワ	A	2	1.0	○	0.8
静岡	新川	シンカワ	C	5	5.0	○	4.0
静岡	瀬戸川下流及び朝比奈川下流	セトガワカリユウオヨビアサヒナガワカリユウ	B	3	1.0	○	0.9
静岡	瀬戸川上流	セトガワジョウリュウ	A	2	<0.5	○	0.5
静岡	大場川下流	ダイバガワカリユウ	B	3	1.3	○	1.2
静岡	大場川上流	ダイバガワジョウリュウ	A	2	1.7	○	1.1
静岡	天竜川下流	テンリュウカワカリユウ	AA	1	<0.5	○	0.5
静岡	天竜川上流	テンリュウカワジョウリュウ	AA	1	<0.5	○	<0.5
静岡	枋山川	トチヤマガワ	C	5	1.5	○	1.5
静岡	巴川	トモエガワ	C	5	1.8	○	1.4
静岡	沼川下流	ヌマガワカリユウ	D	8	3.2	○	3.0
静岡	沼川上流	ヌマガワジョウリュウ	C	5	1.8	○	1.5
静岡	萩間川	ハギマガワ	B	3	1.6	○	1.2
静岡	浜川	ハマカワ	C	5	1.3	○	1.1
静岡	原野谷川	ハラノヤガワ	A	2	1.7	○	1.3
静岡・山梨	富士川	フシカワ	A	2	0.9	○	0.8
静岡	ぼう僧川	ボウソウカワ	C	5	1.6	○	1.5
静岡	馬込川下流	マゴメガワカリユウ	C	5	1.3	○	1.1
静岡	馬込川上流	マゴメガワジョウリュウ	C	5	1.0	○	0.9
静岡	丸子川	マリコガワ	C	5	1.4	○	1.3
静岡	都田川	ミヤコダガワ	A	2	0.8	○	0.8
静岡	湯日川	ユイガワ	B	3	1.7	○	1.4
静岡	来光川下流	ライコウガワカリユウ	A	2	1.3	○	1.0
静岡	来光川上流	ライコウガワジョウリュウ	A	2	1.2	○	1.0
静岡	藁科川	ワラシナガワ	AA	1	<0.5	○	<0.5
愛知	逢妻川下流	アイヅマガワカリユウ	D	8	3.6	○	2.4
愛知	逢妻川上流	アイヅマガワジョウリュウ	D	8	3.6	○	2.9
愛知	阿久比川	アグイガワ	C	5	1.8	○	1.7
愛知	雨山川及び乙女川下流	アメヤマガワオヨビオトメガワカリユウ	A	2	0.7	○	0.6
愛知	荒子川	アラコガワ	E	10	6.0	○	5.2
愛知	梅田川	ウメダガワ	C	5	3.5	○	2.9
愛知	宇連川	ウレガワ	AA	1	<0.5	○	0.7
愛知	大千瀬川	オオチセガワ	AA	1	<0.5	○	0.5
愛知	長田川	オサダガワ	C	5	2.9	○	2.6
愛知	乙川下流	オトガワカリユウ	B	3	1.5	○	1.5
愛知	乙川上流	オトガワジョウリュウ	A	2	0.9	○	0.8
愛知	男川	オトコガワ	A	2	0.9	○	0.9
愛知	音羽川	オトワガワ	C	5	0.9	○	0.8
愛知	鹿乗川	カノリガワ	C	5	3.5	○	2.9
愛知	木瀬川及び犬伏川下流	キセガワオヨビイヌブセガワカリユウ	A	2	0.5	○	0.6
愛知・岐阜・三重	木曾川下流	キノガワカリユウ	A	2	1.2	○	1.0
愛知・岐阜	木曾川中流	キノガワチュウリュウ	A	2	0.9	○	0.8



都道府県	水域名	水域名(カナ)	類型	基準値 (mg/L)	75%値の 最大値 (mg/L)	環境基準 達成の 判定	平均値 (mg/L)
愛知	介木川	ケンギガワ	A	2	0.6	○	0.6
愛知	五条川下流	ゴジョウガワカリユウ	E	10	2.0	○	1.9
愛知	境川下流	サカイガワカリユウ	C	5	3.7	○	3.6
愛知	境川上流	サカイガワジョウリュウ	B	3	5.7	×	4.2
愛知	佐奈川	サナガワ	D	8	2.4	○	2.1
愛知	猿渡川	サワタリガワ	D	8	3.9	○	3.6
愛知	汐川	シオカワ	E	10	3.4	○	3.0
愛知	庄内川下流	ショウナイガワカリユウ	D	8	3.7	○	3.4
愛知	庄内川中流(1)	ショウナイガワチュウリュウ(1)	B	3	1.9	○	1.6
愛知	庄内川中流(2)	ショウナイガワチュウリュウ(2)	D	8	7.6	○	3.7
愛知	新川	シンカワ	C	5	5.2	×	4.4
愛知	新川下流	シンカワカリユウ	E	10	3.7	○	2.7
愛知	高浜川	タカハマガワ	C	5	2.4	○	2.1
愛知	朝鮮川	チョウセンガワ	C	5	3.0	○	2.5
愛知	天白川	テンハクガワ	C	5	5.4	×	3.4
愛知	巴川	トモエガワ	A	2	1.0	○	0.8
愛知	豊川下流	トヨガワカリユウ	B	3	0.9	○	0.7
愛知	豊川上流	トヨガワジョウリュウ	AA	1	<0.5	○	0.5
愛知	豊川中流	トヨガワチュウリュウ	A	2	0.7	○	0.6
愛知	豊川放水路	トヨガワホウスイロ	C	5	2.2	○	2.2
愛知	中川運河	ナカガワウンガ	E	10	8.9	○	7.9
愛知	日光川	ニッコウガワ	E	10	4.0	○	4.1
愛知	半場川	ハンバガワ	C	5	2.1	○	2.3
愛知	稗田川	ヒエダガワ	C	5	2.9	○	2.7
愛知	堀川	ホリカワ	D	8	4.9	○	4.1
愛知	矢田川下流	ヤダガワカリユウ	D	8	5.1	○	4.2
愛知	矢田川上流	ヤダガワジョウリュウ	D	8	6.4	○	5.2
愛知	矢作川下流	ヤハギガワカリユウ	B	3	0.7	○	0.6
愛知・岐阜	矢作川上流	ヤハギガワジョウリュウ	A	2	0.6	○	0.6
愛知・岐阜	矢作川上流(1)	ヤハギガワジョウリュウ(1)	AA	1	0.8	○	0.7
愛知	矢作古川	ヤハギフルカワ	C	5	1.9	○	1.4
愛知	山崎川	ヤマザキガワ	D	8	4.2	○	4.4
三重	赤羽川	アカハカワ	AA	1	0.6	○	0.7
三重	朝明川 下流	アサケガワ カリユウ	B	3	1.4	○	1.3
三重	朝明川 上流	アサケガワ ジョウリュウ	A	2	2.0	○	1.3
三重	安濃川	アノウガワ	A	2	3.0	×	2.1
三重	安楽川	アンラクカワ	AA	1	0.8	○	0.7
三重	五十鈴川 下流	イスズガワ カリユウ	A	2	1.6	○	1.2
三重	五十鈴川 上流	イスズガワ ジョウリュウ	AA	1	0.7	○	0.7
三重	一之瀬川	イチノセガワ	AA	1	0.6	○	0.6
三重	員弁川	イナベガワ	A	2	0.7	○	0.7
三重	揖斐川-4	イビガワ-4	A	2	1.2	○	0.9
三重	岩田川	イワタカワ	B	3	1.2	○	1.0
三重	内部川	ウツベガワ	A	2	1.1	○	0.8
三重	大内山川	オオウチヤマガワ	AA	1	1.0	○	0.7
三重	大又川	オオマタガワ	AA	1	0.6	○	0.6
三重	尾呂志川	オロシカワ	AA	1	0.8	○	0.7
三重	海蔵川 下流	カイゾウカワ カリユウ	B	3	1.4	○	1.4
三重	海蔵川 上流	カイゾウカワ ジョウリュウ	A	2	1.2	○	1.1
三重	金沢川	カナサイカワ	C	5	3.3	○	2.9
三重	加茂川	カモカワ	A	2	1.4	○	1.2
三重・岐阜・愛知	木曾川 下流	キノガワ カリユウ	A	2	1.2	○	1.0
三重	北山川	キタヤマガワ	AA	1	0.5	○	0.6
三重	木津川-1	キツガワ-1	A	2	1.1	○	1.0
三重・京都	木津川-2	キツガワ-2	A	2	1.6	○	1.3
三重	櫛田川 下流	クシダガワ カリユウ	A	2	0.5	○	0.6
三重	櫛田川 上流	クシダガワ ジョウリュウ	AA	1	1.0	○	0.9
三重・和歌山	熊野川	クマノガワ	A	2	1.0	○	0.7
三重	久米川	クメカワ	B	3	4.4	×	3.7
三重	雲出川 下流	クモズガワ カリユウ	A	2	0.8	○	0.7
三重	雲出川 上流	クモズガワ ジョウリュウ	AA	1	0.5	○	0.6
三重	金剛川 上流	コンゴウカワ ジョウリュウ	D	8	4.3	○	3.8
三重	阪内川 下流	サカナイカワ カリユウ	B	3	2.0	○	1.6
三重	阪内川 上流	サカナイカワ ジョウリュウ	A	2	1.7	○	1.2
三重	笹笛川	ササフエカワ	B	3	1.8	○	1.7
三重	志登茂川 下流	シトモガワ カリユウ	C	5	4.5	○	3.4
三重	志登茂川 上流	シトモガワ ジョウリュウ	C	5	2.3	○	2.3
三重	鈴鹿川 下流	スズカガワ カリユウ	A	2	0.9	○	0.7
三重	鈴鹿川 上流(1)	スズカガワ ジョウリュウ(1)	AA	1	<0.5	○	0.5
三重	鈴鹿川 上流(2)	スズカガワ ジョウリュウ(2)	AA	1	0.6	○	0.6
三重	鈴鹿川 中流	スズカガワ チュウリュウ	A	2	0.7	○	0.7

都道府県	水域名	水域名(カナ)	類型	基準値 (mg/L)	75%値の 最大値 (mg/L)	環境基準 達成の 判定	平均値 (mg/L)
三重	勢田川	セタガワ	C	5	3.7	○	3.0
三重	多度川	タドガワ	A	2	0.9	○	0.9
三重	銚子川	チヨウシカワ	AA	1	0.5	○	0.8
三重	柘植川	ツゲカワ	A	2	1.6	○	1.5
三重	外城田川 下流	トキダガワ カリュウ	C	5	2.5	○	2.0
三重	外城田川 上流	トキダガワ ジョウリュウ	B	3	2.4	○	2.3
三重	中の川	ナカノカワ	B	3	1.8	○	1.6
三重	長野川 下流	ナガノガワ カリュウ	A	2	1.0	○	0.9
三重	長野川 上流	ナガノガワ ジョウリュウ	AA	1	0.7	○	0.7
三重	中村川	ナカムラガワ	AA	1	0.6	○	0.6
三重・岐阜	長良川 下流	ナガラガワ カリュウ	A	2	0.8	○	0.8
三重	名張川	ナハリカワ	A	2	1.5	○	1.2
三重	濁川	ニゴリガワ	AA	1	0.8	○	0.8
三重	服部川	ハツトリカワ	A	2	1.3	○	1.2
三重	肱江川 下流	ヒジエカワ カリュウ	A	2	2.6	×	1.8
三重	肱江川 上流	ヒジエカワ ジョウリュウ	AA	1	0.8	○	0.7
三重	比自岐川	ヒジキカワ	A	2	1.1	○	1.1
三重	藤川	フジガワ	AA	1	0.6	○	0.6
三重	三滝川	ミタキガワ	A	2	1.3	○	1.0
三重	宮川 下流	ミヤガワ カリュウ	AA	1	<0.5	○	0.5
三重	宮川 上流	ミヤガワ ジョウリュウ	AA	1	1.3	×	1.0
三重	矢の川	ヤノカワ	AA	1	<0.5	○	0.5
三重	横輪川	ヨコワガワ	AA	1	1.0	○	0.8
滋賀	吾妻川全域	アズマガワゼンイキ	AA	1	0.9	○	0.8
滋賀	安曇川全域	アドガワゼンイキ	AA	1	<0.5	○	0.5
滋賀	姉川本流全域	アネガワホンリュウゼンイキ	AA	1	0.6	○	0.6
滋賀	天野川本流全域	アマノガワホンリュウゼンイキ	AA	1	0.5	○	0.6
滋賀	石田川全域	イシダガワゼンイキ	AA	1	<0.5	○	0.5
滋賀	犬上川本流全域	イヌカミガワホンリュウゼンイキ	AA	1	0.6	○	0.6
滋賀	宇曾川本流全域	ウソガワホンリュウゼンイキ	B	3	0.8	○	0.9
滋賀	愛知川本流全域	エチガワホンリュウゼンイキ	AA	1	0.6	○	0.6
滋賀	大浦川全域	オオウラガワゼンイキ	A	2	0.6	○	0.7
滋賀	大宮川全域	オオミヤガワゼンイキ	A	2	0.9	○	0.8
滋賀	相模川全域	サガミガワゼンイキ	AA	1	1.2	×	1.0
滋賀	信楽川全域	シノラキガワゼンイキ	A	2	1.2	○	0.8
滋賀	十禅寺川全域	ジュゼンジガワゼンイキ	A	2	1.6	○	1.4
滋賀	瀬田川	セタガワ	A	2	0.8	○	0.8
滋賀	大戸川全域	ダイダガワゼンイキ	A	2	0.9	○	0.8
滋賀	田川本流全域	タガワホンリュウゼンイキ	AA	1	0.6	○	0.6
滋賀	知内川全域	チナイガワゼンイキ	AA	1	0.5	○	0.5
滋賀	天神川全域	テンジンガワゼンイキ	A	2	1.1	○	0.9
滋賀	葉山川全域	ハヤマガワゼンイキ	A	2	0.9	○	0.9
滋賀	日野川本流全域	ヒノガワホンリュウゼンイキ	A	2	0.8	○	0.8
滋賀	守山川全域	モリヤマガワゼンイキ	A	2	0.7	○	0.7
滋賀	野洲川本流全域	ヤスガワホンリュウゼンイキ	A	2	0.7	○	0.6
滋賀	柳川全域	ヤナガワゼンイキ	AA	1	0.9	○	0.8
滋賀	家棟川本流全域	ヤナムネガワホンリュウゼンイキ	B	3	0.9	○	0.8
滋賀	和迺川全域	ワニガワゼンイキ	A	2	0.9	○	0.9
京都	有栖川	アリスガワ	B	3	1.4	○	1.3
京都	伊佐津川	イサツガワ	A	2	0.8	○	0.6
京都	犬飼川	イヌカイガワ	B	3	1.0	○	0.8
京都	宇川	ウカワ	A	2	<0.5	○	0.5
京都	宇治川(1)	ウジガワ(1)	A	2	1.2	○	1.0
京都	宇治川(2)	ウジガワ(2)	B	3	1.5	○	1.2
京都	大谷川	オオタニガワ	E	10	1.6	○	1.4
京都	大手川	オオテガワ	A	2	1.8	○	1.0
京都	小畑川下流	オバタガワカリュウ	C	5	0.6	○	0.7
京都	小畑川上流	オバタガワジョウリュウ	C	5	1.3	○	1.1
京都	桂川下流(1)	カツラガワカリュウ(1)	B	3	1.0	○	0.9
京都	桂川下流(2)	カツラガワカリュウ(2)	B	3	1.4	○	1.2
京都	桂川上流	カツラガワジョウリュウ	A	2	1.0	○	0.8
京都	鴨川下流	カモガワカリュウ	B	3	1.5	○	1.2
京都	鴨川上流(1)	カモガワジョウリュウ(1)	A	2	1.2	○	1.0
京都	鴨川上流(2)	カモガワジョウリュウ(2)	A	2	1.2	○	1.1
京都	河辺川	カワベガワ	A	2	0.7	○	0.6
京都	上林川	カンバヤシガワ	A	2	0.9	○	0.7
京都・三重	木津川(2)	キツガワ(2)	A	2	1.6	○	1.3
京都	木津川(3)	キツガワ(3)	A	2	1.2	○	1.1
京都	清滝川	キヨタキガワ	AA	1	0.6	○	0.6
京都	犀川	サイカワ	A	2	1.0	○	0.9
京都	佐濃谷川	サノタニガワ	A	2	0.6	○	0.6
京都	園部川	ソノベガワ	A	2	0.6	○	0.6

都道府県	水域名	水域名(カナ)	類型	基準値 (mg/L)	75%値の 最大値 (mg/L)	環境基準 達成の 判定	平均値 (mg/L)
京都	高野川下流	タカノガワカリユウ	A	2	1.2	○	1.0
京都	高野川上流	タカノガワジョウリュウ	AA	1	0.8	○	0.7
京都	高屋川	タカヤガワ	A	2	0.6	○	0.6
京都	竹野川	タケノガワ	B	3	1.1	○	0.9
京都	棚野川	タナノガワ	A	2	<0.5	○	0.5
京都	田原川	タワラガワ	A	2	0.6	○	0.7
京都	天神川	テンジンガワ	B	3	1.3	○	1.1
京都	野田川	ノダガワ	A	2	1.3	○	0.9
京都	土師川	ハゼガワ	A	2	0.6	○	0.6
京都	福田川	フクダガワ	A	2	0.8	○	0.7
京都	牧川	マキガワ	A	2	<0.5	○	<0.5
京都	宮川	ミヤガワ	A	2	<0.5	○	0.5
京都	八田川	ヤタガワ	A	2	1.4	○	1.1
京都	弓削川	ユゲガワ	A	2	0.9	○	0.7
京都	由良川下流	ユラガワカリユウ	A	2	1.4	○	0.8
京都	由良川上流	ユラガワジョウリュウ	AA	1	<0.5	○	0.5
京都	和束川	ワツカガワ	A	2	<0.5	○	0.5
大阪	安威川下流(1)	アイガワカリユウ(1)	A	2	1.2	○	1.1
大阪	安威川下流(2)	アイガワカリユウ(2)	A	2	1.2	○	1.0
大阪	安威川下流(3)	アイガワカリユウ(3)	B	3	1.8	○	1.8
大阪	安威川上流	アイガワジョウリュウ	A	2	0.9	○	0.8
大阪	芥川(1)	アクタガワ(1)	A	2	0.9	○	0.8
大阪	芥川(2)	アクタガワ(2)	A	2	0.9	○	0.8
大阪	安治川	アジガワ	B	3	1.3	○	1.0
大阪	飛鳥川	アスカガワ	C	5	6.9	×	5.6
大阪	天野川	アマノガワ	B	3	2.8	○	2.4
大阪	天見川	アマミガワ	B	3	1.5	○	1.3
大阪	石川	イシカワ	B	3	2.1	○	1.5
大阪	石津川	イシヅガワ	D	8	6.7	○	6.2
大阪	石見川	イシミガワ	A	2	0.7	○	0.6
大阪・兵庫	猪名川下流(2)	イナガワカリユウ(2)	D	8	9.5	×	8.2
大阪・兵庫	猪名川上流	イナガワジョウリュウ	A	2	1.1	○	0.9
大阪	牛滝川	ウシタキガワ	B	3	2.4	○	2.4
大阪	菟砥川	ウドガワ	A	2	2.3	×	2.1
大阪	梅川	ウメカワ	A	2	1.3	○	1.1
大阪	大川	オオカワ	A	2	1.6	○	1.4
大阪	大川	オオカワ	B	3	0.8	○	0.7
大阪	大津川下流	オオツガワカリユウ	D	8	3.7	○	3.6
大阪	大津川上流	オオツガワジョウリュウ	B	3	3.3	×	2.9
大阪	男里川	オノサトガワ	A	2	1.8	○	1.5
大阪	恩智川	オンチガワ	D	8	5.1	○	3.8
大阪	櫻井川下流	カシイガワカリユウ	E	10	4.9	○	5.1
大阪	櫻井川上流	カシイガワジョウリュウ	B	3	3.0	○	2.9
大阪	勝尾寺川	カツオジガワ	A	2	1.6	○	1.4
大阪・兵庫	神崎川	カンザキガワ	B	3	2.3	○	1.6
大阪	木津川	キヅガワ	B	3	1.3	○	1.2
大阪	木津川運河	キヅガワウンガ	B	3	1.4	○	1.3
大阪	金熊寺川	キンユウジガワ	A	2	2.6	×	2.5
大阪	近木川下流	コギガワカリユウ	D	8	5.3	○	4.5
大阪	近木川上流	コギガワジョウリュウ	B	3	2.2	○	1.6
大阪	佐野川	サノガワ	E	10	5.1	○	5.0
大阪	佐備川	サビガワ	C	5	2.7	○	2.5
大阪	佐保川及び茨木川	サホガワオヨビイバラキガワ	A	2	1.3	○	1.1
大阪	正蓮寺川	ショウレンジガワ	B	3	2.4	○	1.9
大阪	尻無川	シリナシガワ	B	3	1.1	○	1.1
大阪	住吉川	スミヨシガワ	B	3	2.3	○	2.7
大阪	千里川	センリガワ	A	2	1.3	○	1.2
大阪	大正川	タイショウガワ	A	2	1.7	○	1.3
大阪	第二寝屋川	ダイニネヤガワ	D	8	8.6	×	6.5
大阪	田尻川	タジリガワ	A	2	0.8	○	0.7
大阪	父鬼川	チチオニガワ	A	2	1.5	○	1.3
大阪	千早川	チハヤガワ	A	2	0.9	○	0.8
大阪	津田川	ツダガワ	E	10	5.0	○	5.2
大阪	堂島川	ドウジマガワ	B	3	1.8	○	1.6
大阪	道頓堀川	ドウトンボリガワ	B	3	2.2	○	1.8
大阪	土佐堀川	トサボリガワ	C	5	1.9	○	1.7
大阪	西川	ニシカワ	A	2	1.6	○	1.2
大阪	西除川(1)	ニシヨケガワ(1)	B	3	3.1	×	2.6
大阪	西除川(2)	ニシヨケガワ(2)	D	8	11	×	9.5
大阪	寝屋川(1)	ネヤガワ(1)	C	5	1.9	○	1.3
大阪	寝屋川(2)	ネヤガワ(2)	D	8	5.6	○	4.4
大阪	春木川	ハルキガワ	D	8	5.4	○	5.3

都道府県	水域名	水域名(カナ)	類型	基準値 (mg/L)	75%値の 最大値 (mg/L)	環境基準 達成の 判定	平均値 (mg/L)
大阪	番川	バンカワ	A	2	1.2	○	1.0
大阪	檜尾川	ヒオガワ	B	3	2.9	○	2.5
大阪	東川	ヒガシガワ	A	2	1.5	○	1.5
大阪	東除川	ヒガシヨケガワ	C	5	5.3	×	4.4
大阪	東横堀川	ヒガシヨコボリガワ	B	3	2.0	○	1.6
大阪	一庫・大路次川	ヒクラ・オオロジガワ	A	2	0.8	○	0.7
大阪	平野川	ヒラノガワ	D	8	5.9	○	4.7
大阪	平野川分水路	ヒラノガワブンスイロ	D	8	6.1	○	4.7
大阪	船橋川	フナハシガワ	B	3	3.3	×	3.2
大阪	古川	フルカワ	D	8	5.6	○	4.2
大阪	穂谷川	ホタニガワ	B	3	5.5	×	4.1
大阪	榎尾川	マキオガワ	B	3	2.9	○	2.6
大阪	松尾川	マツオガワ	B	3	3.1	×	3.0
大阪	見出川	ミデガワ	E	10	9.3	○	8.5
大阪	水無瀬川	ミナセガワ	A	2	0.5	○	0.6
大阪	箕面川(1)	ミノオガワ(1)	A	2	0.5	○	0.5
大阪	箕面川(2)	ミノオガワ(2)	A	2	0.9	○	0.8
大阪	大和川下流	ヤマトガワカリユウ	D	8	2.6	○	2.4
大阪・奈良	大和川中流	ヤマトガワチュウリュウ	C	5	3.5	○	2.6
大阪	山中川	ヤマナカガワ	A	2	1.5	○	1.5
大阪	山辺川	ヤマベガワ	A	2	0.6	○	0.6
大阪	淀川下流(1)	ヨドガワカリユウ(1)	B	3	1.2	○	1.0
大阪	淀川下流(2)	ヨドガワカリユウ(2)	C	5	1.6	○	1.8
大阪	余野川	ヨノガワ	A	2	0.5	○	0.5
大阪	六軒家川	ロクケンヤガワ	B	3	1.3	○	1.1
大阪	和田川	ワダガワ	C	5	4.7	○	4.4
兵庫	明石川下流	アカシガワカリユウ	C	5	4.8	○	3.7
兵庫	明石川上流	アカシガワジョウリュウ	B	3	1.4	○	1.2
兵庫	伊川	イカワ	C	5	2.0	○	1.7
兵庫	市川下流	イチカワカリユウ	B	3	1.1	○	1.0
兵庫	市川上流	イチカワジョウリュウ	A	2	1.5	○	1.0
兵庫	猪名川下流(1)	イナカワカリユウ(1)	B	3	1.8	○	1.5
兵庫・大阪	猪名川下流(2)	イナカワカリユウ(2)	D	8	9.5	×	8.2
兵庫・大阪	猪名川上流	イナガワジョウリュウ	A	2	1.1	○	0.9
兵庫	揖保川下流	イボガワカリユウ	B	3	0.8	○	0.7
兵庫	揖保川上流	イボガワジョウリュウ	A	2	0.7	○	0.6
兵庫	加古川下流	カコガワカリユウ	B	3	1.3	○	1.4
兵庫	加古川下流	カコガワカリユウ	B	3	1.2	○	1.0
兵庫	加古川上流	カコガワジョウリュウ	A	2	0.9	○	0.9
兵庫・大阪	神崎川	カンザキガワ	B	3	2.3	○	1.6
兵庫	岸田川下流	キシダガワカリユウ	A	2	0.7	○	0.6
兵庫	岸田川上流	キシダガワジョウリュウ	AA	1	0.7	○	0.6
兵庫	喜瀬川	キセガワ	D	8	3.8	○	3.8
兵庫	昆陽川	コヤガワ	C	5	2.2	○	2.2
兵庫	佐津川	サツガワ	A	2	0.5	○	0.6
兵庫	志染川	シジミガワ	B	3	1.0	○	1.0
兵庫	夙川	シュクガワ	C	5	1.1	○	0.9
兵庫	庄下川	ショウゲガワ	C	5	2.3	○	1.8
兵庫	船場川下流	センバガワカリユウ	C	5	1.6	○	1.9
兵庫	船場川上流	センバガワジョウリュウ	B	3	1.0	○	0.9
兵庫	竹野川	タケノガワ	A	2	0.6	○	0.6
兵庫	谷八木川	タニヤギガワ	E	10	2.5	○	2.4
兵庫	千種川下流	チグサガワカリユウ	A	2	0.9	○	0.9
兵庫	千種川上流	チグサガワジョウリュウ	AA	1	0.6	○	0.6
兵庫	福田川	フクダガワ	E	10	1.8	○	1.5
兵庫	別府川	ベフガワ	C	5	2.9	○	2.4
兵庫	円山川下流	マルヤマガワカリユウ	B	3	0.6	○	0.8
兵庫	円山川上流	マルヤマガワジョウリュウ	A	2	0.6	○	0.7
兵庫	武庫川下流	ムコガワカリユウ	C	5	1.6	○	1.4
兵庫	武庫川上流	ムコガワジョウリュウ	A	2	0.5	○	0.6
兵庫	武庫川中流	ムコガワチュウリュウ	B	3	1.1	○	1.0
兵庫	矢田川下流	ヤタガワカリユウ	A	2	0.5	○	0.6
兵庫	矢田川上流	ヤタガワジョウリュウ	AA	1	0.5	○	0.5
兵庫	夢前川下流	ユメサキガワカリユウ	B	3	1.1	○	0.9
兵庫	夢前川上流	ユメサキガワジョウリュウ	A	2	1.1	○	1.0
奈良	秋篠川	アキノガワ	C	5	4.3	○	4.3
奈良	秋野川	アキノガワ	B	3	1.9	○	1.9
奈良	飛鳥川(1)	アスカガワ(1)	A	2	1.2	○	1.1
奈良	飛鳥川(2)	アスカガワ(2)	C	5	2.9	○	2.8
奈良	宇賀志川	ウカシガワ	AA	1	1.3	×	1.2
奈良	宇陀川下流	ウダガワカリユウ	A	2	1.0	○	0.9
奈良	宇陀川上流	ウダガワジョウリュウ	AA	1	1.4	×	1.3

都道府県	水域名	水域名(カナ)	類型	基準値 (mg/L)	75%値の 最大値 (mg/L)	環境基準 達成の 判定	平均値 (mg/L)
奈良	宇陀川中流	ウダガワチュウリュウ	A	2	1.1	○	1.0
奈良	内牧川	ウチマキガワ	AA	1	1.4	×	1.4
奈良	鰻守川	ウナギモリガワ	AA	1	1.0	○	1.1
奈良	大野川	オオノガワ	AA	1	1.0	○	1.2
奈良	岡崎川	オカザキガワ	C	5	12	×	8.5
奈良	遅瀬川	オソセガワ	A	2	1.3	○	1.4
奈良	笠間川	カサマガワ	A	2	1.4	○	1.5
奈良	笠間川	カサマガワ	A	2	1.3	○	1.3
奈良	葛下川	カツゲガワ	C	5	6.1	×	4.2
奈良	葛城川	カツラギガワ	C	5	7.3	×	5.4
奈良	仮屋川	カリヤガワ	AA	1	1.0	○	1.1
奈良	川原樋川	カワラヒガワ	AA	1	0.6	○	0.7
奈良	北山川下流	キタヤマガワカリユウ	AA	1	1.2	×	1.0
奈良	北山川上流	キタヤマガワジョウリュウ	AA	1	0.8	○	0.9
奈良	紀の川(1)	キノカワ(1)	AA	1	0.6	○	0.7
奈良・和歌山	紀の川(2)	キノカワ(2)	A	2	1.7	○	1.1
奈良	熊野川下流	クマノガワカリユウ	A	2	1.2	○	1.1
奈良	熊野川上流	クマノガワジョウリュウ	AA	1	0.9	○	0.9
奈良	黒木川	クロキガワ	AA	1	1.6	×	1.6
奈良	佐保川(1)	サホガワ(1)	B	3	0.8	○	0.8
奈良	佐保川(2)	サホガワ(2)	C	5	3.6	○	3.2
奈良	四郷川下流	シゴウガワカリユウ	A	2	1.8	○	1.4
奈良	四郷川上流	シゴウガワジョウリュウ	AA	1	1.1	×	1.2
奈良	白砂川	シラスナガワ	A	2	0.6	○	0.6
奈良	曾我川(1)	ソガガワ(1)	C	5	3.4	○	2.7
奈良	曾我川(2)	ソガガワ(2)	C	5	2.8	○	2.4
奈良	高田川	タカダガワ	C	5	4.2	○	4.6
奈良	高寺川	タカデラガワ	AA	1	1.1	×	1.1
奈良	滝谷川	タキタニガワ	AA	1	1.0	○	1.1
奈良	竜田川	タツタガワ	C	5	3.4	○	3.1
奈良	寺川(1)	テラガワ(1)	A	2	1.5	○	1.3
奈良	寺川(2)	テラガワ(2)	C	5	3.8	○	2.9
奈良	天満川	テンマガワ	A	2	1.5	○	1.3
奈良	富雄川(1)	トミオガワ(1)	B	3	2.0	○	2.0
奈良	富雄川(2)	トミオガワ(2)	C	5	4.6	○	4.1
奈良	洞川	ドロガワ	AA	1	1.1	×	1.0
奈良	中山川	ナカヤマガワ	A	2	1.8	○	1.5
奈良	丹生川	ニウガワ	A	2	0.8	○	0.8
奈良	布目川	ヌノメガワ	A	2	0.7	○	0.6
奈良	深谷川	フカタニガワ	AA	1	1.1	×	1.1
奈良	布留川(1)	フルガワ(1)	A	2	1.0	○	0.9
奈良	布留川(2)	フルガワ(2)	C	5	2.4	○	1.8
奈良	芳野川下流	ホウノガワカリユウ	A	2	2.0	○	1.7
奈良	芳野川上流	ホウノガワジョウリュウ	AA	1	1.0	○	1.1
奈良	菩提川	ボダイガワ	C	5	7.8	×	6.6
奈良	宮川	ミヤガワ	AA	1	1.2	×	1.2
奈良	室生川	ムロウガワ	AA	1	1.2	×	1.1
奈良	母里川	モリガワ	A	2	2.0	○	1.9
奈良	大和川上流	ヤマトガワジョウリュウ	A	2	2.2	×	1.8
奈良・大阪	大和川中流	ヤマトガワチュウリュウ	C	5	3.5	○	2.6
和歌山	有田川	アリダガワ	A	2	1.7	○	1.1
和歌山	有本川	アリモトガワ	C	5	2.3	○	1.9
和歌山	太田川(旭橋上流)	オオタカガワ(アサヒバシジョウリュウ)	A	2	0.8	○	0.7
和歌山	貴志川	キシガワ	A	2	1.2	○	1.1
和歌山・奈良	紀の川(2)	キノカワ(2)	A	2	1.7	○	1.1
和歌山・三重	熊野川	クマノガワ	A	2	1.0	○	0.7
和歌山	熊野川・市田川	クマノガワ・イチダガワ	E	10	4.3	○	3.7
和歌山	古座川(高瀬橋上)	コザガワ(タカセバシウエ)	AA	1	0.8	○	0.8
和歌山	古座川(高瀬橋下)	コザガワ(タカセバシシタ)	A	2	0.8	○	0.7
和歌山	真田堀川	サナダボリガワ	C	5	2.5	○	1.9
和歌山	市堀川	シホリカワ	C	5	3.8	○	3.8
和歌山	大門川	ダイモンガワ	C	5	9.7	×	8.4
和歌山	土入川(河合橋下流)	ドウニューガワ(カワイバシカリユウ)	C	5	4.0	○	3.4
和歌山	土入川(河合橋上流)	ドウニューガワ(カワイバシジョウリュウ)	B	3	6.3	×	5.2
和歌山	富田川	トンドガワ	A	2	0.8	○	0.7
和歌山	那智川(市野々橋から下流)	ナチガワ(イチノノバシカラカリユウ)	A	2	0.7	○	0.7
和歌山	那智川(市野々橋から上流)	ナチガワ(イチノノバシカラジョウリュウ)	AA	1	0.8	○	0.7
和歌山	二河川(二河川橋梁から上流)	ニコウガワ(ニコウガワキョウリョウカラジョウリュウ)	A	2	0.8	○	0.7
和歌山	橋本川	ハシモトガワ	A	2	1.4	○	1.4
和歌山	日方川	ヒカタガワ	D	8	2.7	○	1.9
和歌山	日置川	ヒキガワ	AA	1	0.6	○	0.6

都道府県	水域名	水域名(カナ)	類型	基準値 (mg/L)	75%値の 最大値 (mg/L)	環境基準 達成の 判定	平均値 (mg/L)
和歌山	日高川	ヒダカガワ	A	2	0.7	○	0.6
和歌山	左会津川(高雄大橋下流)	ヒダリアイツガワ(タカオオハシカリユウ)	A	2	3.2	×	2.2
和歌山	左会津川(高雄大橋上流)	ヒダリアイツガワ(タカオオハシジョウリュウ)	A	2	2.8	×	2.1
和歌山	南部川(古川)	ミナベガワ(フルカワ)	B	3	7.3	×	9.2
和歌山	南部川(南部大橋上流)	ミナベガワ(ミナベオオハシジョウリュウ)	A	2	3.3	×	2.7
和歌山	山田川(海南)	ヤマダカワ(カイン)	D	8	2.8	○	2.8
和歌山	和歌川(仮堰から旭橋)	ワカガワ(カリセキカラアサヒバシ)	B	3	1.6	○	1.3
和歌山	和歌川(仮堰から上流)	ワカガワ(カリセキカラジョウリュウ)	B	3	2.8	○	2.6
和歌山	和田川	ワダガワ	B	3	2.7	○	2.0
鳥取	千代川下流	センダイガワカリユウ	A	2	1.2	○	1.0
鳥取	千代川上流	センダイガワジョウリュウ	AA	1	0.9	○	0.6
鳥取	天神川下流	テンジンガワカリユウ	A	2	0.6	○	0.6
鳥取	天神川上流	テンジンガワジョウリュウ	AA	1	0.6	○	0.6
鳥取	日野川下流	ヒノガワカリユウ	A	2	1.1	○	0.8
鳥取	日野川上流	ヒノガワジョウリュウ	AA	1	1.1	×	0.8
島根	朝酌川	アサクミガワ	B	3	2.8	○	1.7
島根	忌部川(1)	インベガワ(1)	AA	1	1.5	×	1.3
島根	忌部川(2)	インベガワ(2)	A	2	0.9	○	0.8
島根	神戸川(1)	カンドガワ(1)	AA	1	1.0	○	0.9
島根	神戸川(2)	カンドガワ(2)	A	2	0.9	○	0.8
島根・広島	江の川	ゴウノカワ	A	2	0.9	○	0.7
島根	山居川	サンキョガワ	D	8	2.0	○	1.3
島根	静間川	シズマガワ	A	2	1.0	○	0.7
島根	高津川(1)	タカツガワ(1)	AA	1	0.5	○	0.6
島根	高津川(2)	タカツガワ(2)	A	2	0.5	○	0.6
島根	浜田川(1)	ハマダガワ(1)	AA	1	<0.5	○	0.6
島根	浜田川(2)	ハマダガワ(2)	A	2	1.5	○	1.1
島根	斐伊川	ヒイカワ	AA	1	0.8	○	0.7
島根	平田船川(1)	ヒラタフナガワ(1)	A	2	1.2	○	0.9
島根	平田船川(2)	ヒラタフナガワ(2)	A	2	1.3	○	1.3
島根	益田川(1)	マスダガワ(1)	AA	1	0.7	○	0.9
島根	益田川(2)	マスダガワ(2)	A	2	0.6	○	0.6
島根	益田川(3)	マスダガワ(3)	C	5	7.4	×	5.7
島根	馬橋川	マバシガワ	C	5	1.6	○	1.4
島根	湯谷川(1)	ユヤガワ(1)	A	2	0.8	○	0.8
島根	湯谷川(2)	ユヤガワ(2)	A	2	1.0	○	0.9
岡山	旭川下流	アサヒガワカリユウ	B	3	1.3	○	1.0
岡山	旭川上流	アサヒガワジョウリュウ	AA	1	1.4	×	1.1
岡山	旭川中流	アサヒガワチュウリュウ	A	2	1.1	○	0.9
岡山	足守川下流	アシモリガワカリユウ	B	3	1.8	○	1.4
岡山	足守川上流	アシモリガワジョウリュウ	A	2	2.4	×	2.1
岡山	伊里川	イリガワ	B	3	2.1	○	1.5
岡山	有漢川	ウカンガワ	A	2	0.9	○	0.8
岡山	小坂部川	オサカベガワ	A	2	1.0	○	0.9
岡山	小田川下流	オダガワカリユウ	B	3	2.2	○	1.8
岡山・広島	小田川上流	オダガワジョウリュウ	A	2	0.8	○	0.7
岡山	梶並川	カジナミガワ	A	2	0.9	○	0.9
岡山	加茂川	カモガワ	A	2	0.8	○	0.8
岡山	倉敷川	クラシキガワ	C	5	3.8	○	3.2
岡山	金剛川	コンゴウガワ	A	2	1.4	○	1.0
岡山	笹ヶ瀬川	ササガセガワ	B	3	2.8	○	2.5
岡山	里見川	サトミガワ	D	8	3.8	○	3.3
岡山	新庄川	シンジョウガワ	A	2	0.7	○	0.6
岡山	砂川	スナガワ	B	3	1.5	○	1.4
岡山	高梁川下流	タカハシガワカリユウ	B	3	1.8	○	1.3
岡山	高梁川上流	タカハシガワジョウリュウ	A	2	1.1	○	0.9
岡山	高梁川中流(1)	タカハシガワチュウリュウ(1)	A	2	0.9	○	0.8
岡山	高梁川中流(2)	タカハシガワチュウリュウ(2)	A	2	1.7	○	1.4
岡山	高屋川	タカヤガワ	A	2	1.8	○	1.5
岡山	滝川	タキガワ	B	3	1.1	○	0.9
岡山・広島	成羽川	ナリワガワ	A	2	0.8	○	0.7
岡山	西川	ニシガワ	A	2	0.8	○	0.8
岡山	百間川	ヒヤッケンガワ	C	5	3.2	○	2.5
岡山	美山川	ミヤマガワ	A	2	1.3	○	1.0
岡山	吉井川上流	ヨシイガワジョウリュウ	A	2	0.9	○	0.8
岡山	吉井川中・下流	ヨシイガワチュウ・カリユウ	B	3	1.4	○	1.1
岡山	吉野川	ヨシノガワ	A	2	1.0	○	0.8
広島	芦田川下流	アシダガワカリユウ	B	3	4.6	×	4.1
広島	芦田川上流	アシダガワジョウリュウ	A	2	1.4	○	1.1
広島	芦田川中流(1)	アシダガワチュウリュウ(1)	A	2	1.2	○	1.1

都道府県	水域名	水域名(カナ)	類型	基準値 (mg/L)	75%値の 最大値 (mg/L)	環境基準 達成の 判定	平均値 (mg/L)
広島	芦田川中流(2)	アシダガワチュウリュウ(2)	A	2	2.1	×	1.7
広島	生田川	イケダガワ	A	2	1.2	○	0.8
広島	板木川	イタギガワ	A	2	1.0	○	0.9
広島	イラスケ川	イラスケガワ	A	2	1.6	○	1.5
広島	永慶寺川	エイケイジガワ	B	3	1.1	○	1.0
広島	猿猴川	エンコウガワ	B	3	2.5	○	1.9
広島	太田川下流	オオタガワカリユウ	B	3	2.8	○	1.6
広島	太田川上流	オオタガワジョウリュウ	A	2	0.7	○	0.6
広島	太田川上流(1)	オオタガワジョウリュウ(1)	AA	1	0.5	○	0.5
広島	太田川上流(2)	オオタガワジョウリュウ(2)	A	2	0.8	○	0.7
広島・山口	小瀬川(1)	オゼガワ(1)	AA	1	0.9	○	0.8
広島・山口	小瀬川(2)	オゼガワ(2)	A	2	1.1	○	1.0
広島・山口	小瀬川(3)	オゼガワ(3)	B	3	0.8	○	0.8
広島・岡山	小田川上流	オダガワジョウリュウ	A	2	0.8	○	0.7
広島	賀茂川	カモガワ	A	2	1.6	○	1.3
広島	可愛川	カワイガワ	B	3	2.9	○	2.2
広島	川北川	カワキタガワ	A	2	1.3	○	1.1
広島	神野瀬川	カンノセガワ	A	2	0.7	○	0.6
広島	木谷郷川	キタニゴウカワ	A	2	1.7	○	1.5
広島	旧太田川	キウオオタガワ	A	2	1.3	○	1.1
広島	京橋川	キョウバシガワ	A	2	1.9	○	1.5
広島	玖島川	クシマガワ	A	2	0.8	○	0.7
広島	栗原川	クリハラガワ	C	5	3.6	○	2.6
広島	黒瀬川	クロセガワ	A	2	4.6	×	2.4
広島・島根	江の川	ゴウノカワ	A	2	0.9	○	0.7
広島	西城川	サイジョウガワ	A	2	1.5	○	0.9
広島	山南川	サンナガワ	B	3	2.4	○	2.0
広島	志路原川	シジハラガワ	A	2	1.1	○	0.9
広島	柴木川	シバキガワ	AA	1	0.6	○	0.6
広島	上下川	ジョウゲガワ	A	2	1.6	○	1.4
広島	鈴張川	スズハリガワ	A	2	0.6	○	0.6
広島	瀬戸川下流	セトガワカリユウ	B	3	3.8	×	3.1
広島	瀬戸川上流	セトガワジョウリュウ	A	2	1.3	○	1.1
広島	瀬野川	セノガワ	B	3	1.5	○	1.4
広島	帝釈川	タイシヤクガワ	A	2	0.6	○	0.6
広島	高野川	タカノガワ	A	2	1.2	○	1.0
広島	高屋川下流	タカヤガワカリユウ	B	3	3.1	×	2.5
広島	高屋川中流	タカヤガワチュウリュウ	A	2	2.8	×	2.7
広島	滝山川	タキヤマガワ	A	2	0.8	○	0.7
広島	多治比川	タジヒガワ	A	2	1.1	○	1.1
広島	田総川	タブサガワ	A	2	0.7	○	0.8
広島	筒賀川	ツツガガワ	A	2	0.5	○	0.6
広島	天満川	テンマガワ	A	2	1.4	○	1.2
広島・岡山	成羽川	ナリハガワ	A	2	0.8	○	0.7
広島	二河川	ニコウガワ	A	2	1.9	○	1.1
広島	西宗川	ニシムネガワ	A	2	0.7	○	0.6
広島	入野川	ニュウノガワ	A	2	0.9	○	0.9
広島	温井川	ヌカイガワ	A	2	1.9	○	1.6
広島	沼田川下流	ヌタガワカリユウ	B	3	0.9	○	0.8
広島	沼田川上流	ヌタガワジョウリュウ	A	2	1.1	○	0.9
広島	根谷川下流	ネノタニガワカリユウ	B	3	0.9	○	0.8
広島	根谷川上流	ネノタニガワジョウリュウ	A	2	1.6	○	1.2
広島	野呂川	ノロガワ	B	3	0.7	○	0.6
広島	馬洗川	バセンガワ	A	2	1.7	○	1.3
広島	羽原川	ハバラガワ	C	5	2.1	○	1.8
広島	比和川	ヒワガワ	A	2	0.8	○	0.8
広島	藤井川下流	フジイガワカリユウ	B	3	2.9	○	1.7
広島	藤井川上流	フジイガワジョウリュウ	A	2	1.0	○	1.0
広島	府中大川	フチュウオオカワ	D	8	2.3	○	1.9
広島	仏通寺川	ブツツウジガワ	A	2	1.3	○	1.1
広島	古川下流	フルカワカリユウ	B	3	1.2	○	1.1
広島	古河川	フルコウガワ	A	2	1.9	○	1.7
広島	本郷川下流	ホンゴウガワカリユウ	B	3	1.6	○	1.5
広島	本郷川上流	ホンゴウガワジョウリュウ	B	3	1.4	○	1.0
広島	本村川	ホンムラガワ	A	2	0.8	○	0.7
広島	松板川	マツイタガワ	A	2	1.6	○	1.3
広島	三篠川	ミササガワ	A	2	1.8	○	1.1
広島	御手洗川	ミタライガワ	B	3	5.4	×	3.5
広島	三津大川	ミツオオカワ	B	3	1.2	○	1.0
広島	御調川	ミツギガワ	A	2	1.4	○	1.0
広島	三永川	ミナガガワ	A	2	1.8	○	1.5
広島	水内川	ミノチガワ	A	2	<0.5	○	0.5

都道府県	水域名	水域名(カナ)	類型	基準値 (mg/L)	75%値の 最大値 (mg/L)	環境基準 達成の 判定	平均値 (mg/L)
広島	美波羅川	ミハラガワ	A	2	1.3	○	1.1
広島	椋梨川	ムクナシガワ	A	2	1.0	○	0.9
広島	元安川	モトヤスガワ	A	2	1.5	○	1.2
広島	安川	ヤスガワ	B	3	2.3	○	1.7
広島	八幡川下流	ヤハタガワカリユウ	B	3	2.2	○	1.9
広島	八幡川上流	ヤハタガワジョウリュウ	A	2	1.9	○	1.2
広島	丁川	ヨウロガワ	A	2	0.5	○	0.6
広島	吉山川	ヨシヤマガワ	A	2	0.5	○	0.5
広島	和久原川	ワクハラガワ	C	5	1.0	○	0.8
山口	厚狭川水系(1)	アサガワスイケイ(1)	B	3	0.8	○	0.9
山口	厚狭川水系(2)	アサガワスイケイ(2)	A	2	0.8	○	0.8
山口	阿武川水系(1)	アブガワスイケイ(1)	A	2	1.0	○	0.7
山口	阿武川水系(2)	アブガワスイケイ(2)	AA	1	1.1	×	0.8
山口	阿武川水系(3)	アブガワスイケイ(3)	AA	1	0.6	○	0.7
山口	阿武川水系(4)	アブガワスイケイ(4)	AA	1	1.1	×	0.8
山口	綾羅木川水系(1)	アヤラギガワスイケイ(1)	B	3	1.5	○	1.2
山口	綾羅木川水系(2)	アヤラギガワスイケイ(2)	A	2	0.9	○	0.8
山口	有帆川水系(1)	アリホガワスイケイ(1)	B	3	1.1	○	0.9
山口	有帆川水系(2)	アリホガワスイケイ(2)	A	2	1.2	○	1.1
山口	粟野川水系(1)	アヲノガワスイケイ(1)	A	2	0.9	○	0.8
山口	粟野川水系(2)	アヲノガワスイケイ(2)	AA	1	0.5	○	0.5
山口	大井川水系	オオイガワスイケイ	A	2	1.4	○	0.8
山口・広島	小瀬川(1)	オゼガワ(1)	AA	1	0.9	○	0.8
山口・広島	小瀬川(2)	オゼガワ(2)	A	2	1.1	○	1.0
山口・広島	小瀬川(3)	オゼガワ(3)	B	3	0.8	○	0.8
山口	掛淵川水系	カケフチガワスイケイ	A	2	2.2	×	0.8
山口	川棚川水系(1)	カワタナガワスイケイ(1)	B	3	1.0	○	0.8
山口	川棚川水系(2)	カワタナガワスイケイ(2)	A	2	0.7	○	0.7
山口	切戸川水系(1)	キリトガワスイケイ(1)	B	3	0.8	○	0.7
山口	切戸川水系(2)	キリトガワスイケイ(2)	A	2	0.7	○	0.7
山口	厚東川水系(1)	コトウガワスイケイ(1)	B	3	0.9	○	0.8
山口	厚東川水系(2)	コトウガワスイケイ(2)	A	2	1.3	○	1.0
山口	厚東川水系(3)	コトウガワスイケイ(3)	A	2	0.7	○	0.7
山口	厚東川水系(4)	コトウガワスイケイ(4)	A	2	0.7	○	0.7
山口	木屋川水系(1)	コヤガワスイケイ(1)	B	3	1.1	○	1.0
山口	木屋川水系(2)	コヤガワスイケイ(2)	A	2	1.5	○	1.1
山口	佐波川水系(1)	サバガワスイケイ(1)	B	3	1.3	○	1.1
山口	佐波川水系(2)	サバガワスイケイ(2)	A	2	1.1	○	0.9
山口	島田川水系	シマダガワスイケイ	A	2	0.9	○	0.7
山口	末武川水系	スエタケガワスイケイ	A	2	2.2	×	1.5
山口	武久川水系	タケヒサガワスイケイ	B	3	1.7	○	1.3
山口	田布施川水系(1)	タプセガワスイケイ(1)	B	3	1.2	○	1.1
山口	田布施川水系(2)	タプセガワスイケイ(2)	A	2	1.4	○	1.0
山口	田万川水系	タマガワスイケイ	A	2	0.6	○	0.5
山口	土穂石川水系(1)	ツツボインガワスイケイ(1)	B	3	3.6	×	2.8
山口	土穂石川水系(2)	ツツボインガワスイケイ(2)	A	2	3.3	×	2.9
山口	友田川水系(1)	トモダガワスイケイ(1)	B	3	2.8	○	2.2
山口	友田川水系(2)	トモダガワスイケイ(2)	A	2	1.1	○	0.9
山口	富田川水系(1)	トンダガワスイケイ(1)	B	3	0.8	○	0.8
山口	富田川水系(2)	トンダガワスイケイ(2)	A	2	1.0	○	0.9
山口	南若川水系(1)	ナンジャクガワスイケイ(1)	B	3	1.0	○	1.0
山口	南若川水系(2)	ナンジャクガワスイケイ(2)	A	2	1.4	○	1.0
山口	錦川水系(1)	ニシキガワスイケイ(1)	B	3	0.8	○	0.7
山口	錦川水系(2)	ニシキガワスイケイ(2)	B	3	0.9	○	0.8
山口	錦川水系(3)	ニシキガワスイケイ(3)	A	2	0.6	○	0.6
山口	錦川水系(4)	ニシキガワスイケイ(4)	AA	1	<0.5	○	0.5
山口	平田川水系(1)	ヒラタガワスイケイ(1)	B	3	1.2	○	1.0
山口	平田川水系(2)	ヒラタガワスイケイ(2)	A	2	1.2	○	1.1
山口	深川川水系	フカワガワスイケイ	A	2	0.8	○	0.6
山口	榎野川水系(1)	フシノガワスイケイ(1)	B	3	1.5	○	1.1
山口	榎野川水系(2)	フシノガワスイケイ(2)	A	2	0.8	○	0.8
山口	真締川水系(1)	マジメガワスイケイ(1)	B	3	1.1	○	1.0
山口	真締川水系(2)	マジメガワスイケイ(2)	A	2	1.3	○	1.3
山口	三隅川水系	ミスマガワスイケイ	A	2	0.7	○	0.6
山口	光井川水系(1)	ミツイガワスイケイ(1)	B	3	1.5	○	1.3
山口	光井川水系(2)	ミツイガワスイケイ(2)	A	2	1.3	○	1.2
山口	夜市川水系(1)	ヤジガワスイケイ(1)	B	3	0.8	○	0.7
山口	夜市川水系(2)	ヤジガワスイケイ(2)	A	2	0.7	○	0.8
山口	柳井川水系(1)	ヤナイガワスイケイ(1)	B	3	1.3	○	1.0
山口	柳井川水系(2)	ヤナイガワスイケイ(2)	A	2	1.5	○	1.3
山口	由宇川水系	ユウガワスイケイ	A	2	0.8	○	0.7
徳島	今切川下流	イマキレガワカリユウ	B	3	0.7	○	0.7



都道府県	水域名	水域名(カナ)	類型	基準値 (mg/L)	75%値の 最大値 (mg/L)	環境基準 達成の 判定	平均値 (mg/L)
徳島	今切川上流	イマギレガワジョウリュウ	C	5	1.1	○	1.0
徳島	打樋川	ウテビガワ	C	5	3.3	○	2.8
徳島	岡川	オカガワ	B	3	1.5	○	1.7
徳島	海部川下流	カイフガワカリユウ	A	2	0.5	○	0.5
徳島	海部川上流	カイフガワジョウリュウ	AA	1	<0.5	○	0.6
徳島	勝浦川下流	カツウラガワカリユウ	A	2	0.8	○	0.7
徳島	勝浦川上流	カツウラガワジョウリュウ	AA	1	<0.5	○	0.5
徳島	神田瀬川	カンダセガワ	C	5	2.3	○	1.8
徳島	旧吉野川下流	キウヨシノガワカリユウ	B	3	0.6	○	0.6
徳島	旧吉野川上流	キウヨシノガワジョウリュウ	A	2	0.7	○	0.6
徳島	桑野川下流	クワノガワカリユウ	B	3	1.1	○	1.0
徳島	桑野川上流	クワノガワジョウリュウ	A	2	0.7	○	0.9
徳島	穴喰川	シシクイガワ	A	2	0.6	○	0.6
徳島	新町川下流	シンマチガワカリユウ	B	3	1.8	○	2.0
徳島	新町川上流	シンマチガワジョウリュウ	C	5	2.1	○	2.1
徳島	椿川	ツバキガワ	A	2	0.7	○	0.6
徳島	那賀川下流	ナカガワカリユウ	A	2	0.8	○	0.7
徳島	那賀川上流	ナカガワジョウリュウ	AA	1	0.7	○	0.6
徳島	母川	ハハガワ	A	2	0.5	○	0.6
徳島	日和佐川	ヒワサガワ	A	2	<0.5	○	0.5
徳島	福井川	フクイガワ	A	2	0.9	○	0.8
徳島	牟岐川	ムギガワ	A	2	<0.5	○	0.5
徳島	撫養川	ムヤガワ	B	3	1.2	○	1.0
徳島	吉野川下流	ヨシノガワカリユウ	A	2	0.6	○	0.5
徳島・高知	吉野川上流	ヨシノガワジョウリュウ	AA	1	0.6	○	0.6
香川	相引川	アイビキガワ	D	8	6.2	○	4.7
香川	綾川	アヤガワ	A	2	2.4	×	2.2
香川	一の谷川	イチノタニガワ	D	8	5.9	○	5.0
香川	馬宿川	ウマヤドガワ	A	2	1.4	○	1.2
香川	青海川	オウミガワ	A	2	2.2	×	1.7
香川	春日川	カスガガワ	B	3	4.5	×	3.4
香川	金倉川	カナクラガワ	A	2	3.9	×	3.5
香川	鴨部川	カベガワ	A	2	2.4	×	2.4
香川	柞田川	クニタガワ	B	3	1.3	○	1.3
香川	香東川下流	コウトウガワカリユウ	B	3	3.1	×	3.4
香川	香東川上流	コウトウガワジョウリュウ	A	2	1.0	○	0.9
香川	御坊川	ゴボウガワ	E	10	6.9	○	5.2
香川	財田川下流	サイタガワカリユウ	B	3	2.4	○	1.9
香川	財田川上流	サイタガワジョウリュウ	A	2	1.9	○	1.4
香川	桜川	サクラガワ	B	3	5.0	×	4.3
香川	新川	シンカワ	B	3	5.0	×	4.9
香川	摺鉢谷川	スリバチダニガワ	E	10	2.6	○	2.2
香川	杣場川	センバガワ	E	10	3.8	○	5.6
香川	大東川下流	ダイソクガワカリユウ	C	5	4.8	○	4.4
香川	大東川上流	ダイソクガワジョウリュウ	B	3	6.0	×	5.1
香川	高瀬川	タカセガワ	B	3	6.4	×	5.6
香川	津田川	ツダガワ	A	2	1.6	○	1.1
香川	詰田川	ツメタガワ	E	10	4.7	○	3.9
香川	伝法川	デンポウガワ	B	3	2.6	○	2.5
香川	土器川	ドキガワ	A	2	2.2	×	2.1
香川	西汐入川	ニシシオイリガワ	E	10	6.2	○	5.3
香川	番屋川	バンヤガワ	C	5	2.3	○	1.9
香川	弘田川	ヒロタガワ	A	2	3.4	×	3.5
香川	弁天川	ベンテンガワ	C	5	6.1	×	5.7
香川	本津川下流	ホンヅガワカリユウ	B	3	6.3	×	5.0
香川	本津川上流	ホンヅガワジョウリュウ	A	2	5.5	×	4.0
香川	湊川	ミナトガワ	A	2	1.1	○	1.1
香川	牟礼川	ムレガワ	B	3	2.8	○	2.5
香川	安田大川	ヤスタオオカワ	B	3	2.2	○	2.1
香川	与田川	ヨダガワ	A	2	1.1	○	1.0
愛媛	石手川(乙)	イシテガワ(オツ)	AA	1	1.3	×	0.9
愛媛	石手川(甲)	イシテガワ(コウ)	C	5	2.0	○	1.6
愛媛	岩松川水域	イワマツガワスイイキ	AA	1	0.5	○	0.5
愛媛	加茂川水域	カモガワスイイキ	AA	1	0.9	○	0.7
愛媛	重信川(乙)	シゲノブガワ(オツ)	AA	1	0.8	○	0.6
愛媛	重信川(甲)	シゲノブガワ(コウ)	A	2	2.1	×	1.3
愛媛	蒼社川(乙)	ソウジャガワ(オツ)	A	2	0.7	○	0.7
愛媛	蒼社川(甲)	ソウジャガワ(コウ)	AA	1	<0.5	○	<0.5
愛媛	銅山川水域	ドウザンガワスイイキ	AA	1	1.0	○	0.7
愛媛	中山川水域(乙)	ナカヤマガワスイイキ(オツ)	A	2	2.2	×	1.7
愛媛	中山川水域(甲)	ナカヤマガワスイイキ(コウ)	AA	1	1.3	×	1.0
愛媛	仁淀川(乙)	ニドガワ(オツ)	A	2	<0.5	○	0.5

都道府県	水域名	水域名(カナ)	類型	基準値 (mg/L)	75%値の 最大値 (mg/L)	環境基準 達成の 判定	平均値 (mg/L)
愛媛	仁淀川(甲)	ニヨドガワ(コウ)	AA	1	<0.5	○	0.6
愛媛	肱川水域(乙)	ヒジカワスイイキ(オツ)	AA	1	0.5	○	0.6
愛媛	肱川水域(甲)	ヒジカワスイイキ(コウ)	A	2	2.2	×	1.0
愛媛	広見川水域(乙)	ヒロミガワスイイキ(オツ)	A	2	0.7	○	0.7
愛媛	広見川水域(甲)	ヒロミガワスイイキ(コウ)	AA	1	0.7	○	0.6
愛媛	三間川水域	ミマガワスイイキ	A	2	0.8	○	0.9
高知	安芸川	アキガワ	AA	1	0.7	○	0.7
高知	伊尾木川	イオキガワ	AA	1	0.8	○	0.7
高知	伊与木川	イヨキガワ	A	2	<0.5	○	0.5
高知	伊与野川	イヨノガワ	A	2	<0.5	○	0.7
高知	宇治川	ウジガワ	C	5	1.7	○	1.5
高知	後川	ウシロガワ	A	2	<0.5	○	0.5
高知	江ノ口川	エノクチガワ	C	5	4.4	○	2.7
高知	押岡川	オシオカガワ	B	3	1.1	○	0.8
高知	鏡川下流	カガミガワカリユウ	A	2	2.0	○	1.4
高知	鏡川上流	カガミガワジョウリュウ	AA	1	1.7	×	1.3
高知	上釜生川	カミノロオガワ	AA	1	0.5	○	0.5
高知	日下川	クサカガワ	A	2	1.2	○	1.2
高知	久万川下流	クマガワカリユウ	C	5	5.3	×	3.2
高知	久万川上流	クマガワジョウリュウ	B	3	2.8	○	2.3
高知	久礼川	クレガワ	A	2	0.7	○	0.6
高知	香宗川	コウソウガワ	A	2	1.4	○	1.2
高知	神田川	コウダガワ	B	3	3.5	×	2.0
高知	国分川下流	コクブガワカリユウ	B	3	2.4	○	1.6
高知	国分川上流	コクブガワジョウリュウ	AA	1	1.0	○	0.7
高知	坂折川	サカオレガワ	A	2	1.1	○	1.0
高知	桜川	サクラガワ	B	3	0.9	○	0.7
高知	篠川	ササガワ	A	2	<0.5	○	0.5
高知	四万十川	シマントガワ	AA	1	0.7	○	0.6
高知	下田川下流	シモダガワカリユウ	B	3	2.4	○	1.4
高知	下田川上流	シモダガワジョウリュウ	A	2	1.8	○	1.2
高知	新川川	シンカワガワ	B	3	1.9	○	1.4
高知	新荘川	シンジョウガワ	AA	1	<0.5	○	0.5
高知	宗呂川	ソウロガワ	AA	1	0.6	○	0.5
高知	中筋川	ナカスジガワ	B	3	1.2	○	1.1
高知	奈半利川	ナハリガワ	A	2	0.7	○	0.8
高知	仁井田川	ニイダガワ	A	2	1.4	○	1.0
高知	仁淀川	ニヨドガワ	AA	1	0.8	○	0.6
高知	野根川	ノネガワ	AA	1	0.7	○	0.6
高知	波介川下流	ハゲガワカリユウ	B	3	1.3	○	1.0
高知	波介川上流	ハゲガワジョウリュウ	A	2	1.6	○	1.4
高知	羽根川	ハネガワ	A	2	1.2	○	0.9
高知	東又川	ヒガシマタガワ	B	3	1.0	○	0.8
高知	福良川	フクラガワ	A	2	<0.5	○	0.5
高知	舟入川下流	フナイレガワカリユウ	B	3	1.6	○	1.1
高知	舟入川上流	フナイレガワジョウリュウ	A	2	1.0	○	1.0
高知	益野川	マシノガワ	AA	1	0.5	○	0.5
高知	松田川	マツダガワ	A	2	0.6	○	0.6
高知	三崎川	ミサキガワ	AA	1	0.5	○	0.5
高知	物部川下流	モノベガワカリユウ	A	2	0.9	○	0.7
高知	物部川上流	モノベガワジョウリュウ	AA	1	<0.5	○	0.5
高知	安田川	ヤスダガワ	A	2	0.6	○	0.6
高知	柳瀬川	ヤナゼガワ	A	2	1.4	○	1.1
高知	梶原川	ユスハラガワ	A	2	0.9	○	0.7
高知・徳島	吉野川	ヨシノガワ	AA	1	0.6	○	0.6
福岡	相割川	アイワリガワ	B	3	0.6	○	0.6
福岡	一貴山川	イキサンガワ	A	2	2.1	×	2.5
福岡	板櫃川下流	イタビツガワカリユウ	B	3	0.8	○	0.8
福岡	板櫃川上流	イタビツガワジョウリュウ	A	2	<0.5	○	<0.5
福岡	板櫃川中流	イタビツガワチュウリュウ	A	2	0.6	○	0.6
福岡	犬鳴川	イヌナキガワ	B	3	1.1	○	1.0
福岡	今川下流	イマガワカリユウ	A	2	2.7	×	2.1
福岡	今川上流	イマガワジョウリュウ	AA	1	1.5	×	1.4
福岡	岩岳川	イワタケガワ	A	2	1.5	○	1.4
福岡	岩丸川	イワマルガワ	A	2	1.9	○	1.8
福岡	上河内川	ウエノカワチガワ	A	2	1.6	○	1.4
福岡	宇美川下流	ウミガワカリユウ	C	5	1.2	○	1.0
福岡	宇美川上流	ウミガワジョウリュウ	B	3	2.9	○	2.1
福岡	江川	エガワ	D	8	2.6	○	2.1
福岡	江川	エガワ	C	5	1.6	○	1.3
福岡	江尻川	エジリガワ	B	3	3.2	×	2.8
福岡	江の口川	エノクチガワ	C	5	1.5	○	1.6

都道府県	水域名	水域名(カナ)	類型	基準値 (mg/L)	75%値の 最大値 (mg/L)	環境基準 達成の 判定	平均値 (mg/L)
福岡	大川	オオカワ	B	3	1.0	○	1.0
福岡	大牟田川	オオムタガワ	E	10	2.4	○	2.3
福岡	沖の端川下流	オキノハタガワカリユウ	C	5	5.9	×	5.8
福岡	沖の端川上流	オキノハタガワジョウリュウ	A	2	2.8	×	1.8
福岡	奥畑川	オクハタガワ	A	2	0.7	○	0.6
福岡	音無川	オトナシガワ	A	2	2.1	×	1.7
福岡	小波瀬川	オハセガワ	A	2	3.5	×	2.7
福岡	遠賀川下流	オンガガワカリユウ	B	3	2.2	○	1.6
福岡	遠賀川上流	オンガガワジョウリュウ	A	2	3.0	×	2.4
福岡	桂川	カツラガワ	A	2	1.7	○	1.5
福岡	金屑川	カナクズガワ	C	5	0.8	○	0.8
福岡	金手川下流	カナテガワカリユウ	D	8	2.7	○	1.8
福岡	金手川上流	カナテガワジョウリュウ	B	3	1.3	○	1.2
福岡	金丸川	カナマルガワ	C	5	4.0	○	3.3
福岡	加茂川	カモガワ	A	2	1.1	○	0.9
福岡	神嶽川	カンタケガワ	B	3	0.7	○	0.7
福岡	城井川下流	キイガワカリユウ	A	2	1.3	○	1.2
福岡	城井川上流	キイガワジョウリュウ	AA	1	1.1	×	1.0
福岡	金辺川	キベガワ	A	2	1.7	○	1.5
福岡	清滝川	キヨタキガワ	A	2	<0.5	○	0.5
福岡	金山川下流	キンザンガワカリユウ	C	5	1.6	○	1.9
福岡	金山川上流	キンザンガワジョウリュウ	C	5	3.1	○	2.2
福岡	楠田川	クスダガワ	B	3	3.9	×	3.3
福岡	隈川下流	クマガワカリユウ	B	3	4.8	×	3.7
福岡	隈川上流	クマガワジョウリュウ	A	2	2.8	×	2.0
福岡	隈上川	クマノウエガワ	A	2	1.4	○	1.1
福岡	黒川	クロカワ	A	2	3.1	×	2.6
福岡	小石原川	コイシハラガワ	A	2	2.0	○	2.3
福岡	高良川下流	コウラガワカリユウ	C	5	0.6	○	0.6
福岡	高良川上流	コウラガワジョウリュウ	C	5	0.6	○	0.6
福岡	極楽寺川	ゴクラクジガワ	A	2	1.3	○	1.1
福岡	巨瀬川	コセガワ	B	3	1.1	○	1.1
福岡	佐井川	サイガワ	A	2	2.1	×	1.9
福岡	西郷川	サイゴウガワ	B	3	2.7	○	2.8
福岡	桜井川	サクライガワ	A	2	2.3	×	1.7
福岡	佐田川下流	サタガワカリユウ	A	2	1.7	○	1.5
福岡	佐田川上流	サタガワジョウリュウ	A	2	1.6	○	1.3
福岡	汐入川	シオイリガワ	B	3	2.3	○	2.0
福岡	塩塚川	シオツカガワ	B	3	3.6	×	3.0
福岡	十郎川	ジョウロウガワ	C	5	0.9	○	0.8
福岡	白銀川下流	シラガネガワカリユウ	B	3	3.9	×	3.2
福岡	白銀川上流	シラガネガワジョウリュウ	A	2	1.5	○	1.3
福岡	白木川	シラキガワ	A	2	1.2	○	1.0
福岡	新々堀川	シンシンホリカワ	C	5	1.5	○	1.6
福岡	真如寺川	シンニョジガワ	A	2	2.2	×	2.0
福岡	瑞梅寺川	ズイバイジガワ	A	2	1.2	○	1.0
福岡	須恵川下流	スエガワカリユウ	C	5	1.4	○	1.4
福岡	須恵川上流	スエガワジョウリュウ	B	3	3.9	×	3.6
福岡	角田川	スダガワ	A	2	1.6	○	1.5
福岡	諏訪川下流	スワガワカリユウ	D	8	2.2	○	1.7
福岡	諏訪川上流	スワガワジョウリュウ	A	2	1.6	○	1.4
福岡	大根川下流	ダイコンガワカリユウ	B	3	2.2	○	1.9
福岡	大根川上流	ダイコンガワジョウリュウ	A	2	3.1	×	1.9
福岡	多々良川下流	タタラガワカリユウ	C	5	1.3	○	1.1
福岡	多々良川上流	タタラガワジョウリュウ	A	2	2.1	×	1.4
福岡	大刀洗川	タチアライガワ	C	5	1.3	○	1.4
福岡・佐賀・大分	筑後川(2)	チクゴガワ(2)	A	2	1.8	○	1.5
福岡・佐賀	筑後川(3)	チクゴガワ(3)	B	3	1.8	○	1.5
福岡	竹馬川	チクマガワ	D	8	2.7	○	2.1
福岡	中元寺川下流	チュウガンジガワカリユウ	B	3	1.6	○	1.6
福岡	中元寺川上流	チュウガンジガワジョウリュウ	B	3	3.1	×	3.0
福岡	釣川	ツリカワ	B	3	3.0	○	2.0
福岡	唐の原川	トウノハラガワ	C	5	1.1	○	1.0
福岡	堂面川	ドウメンガワ	B	3	3.3	×	2.9
福岡	友枝川	トモエダガワ	A	2	2.0	○	1.4
福岡	長峽川下流	ナガオガワカリユウ	C	5	3.2	○	2.6
福岡	長峽川上流	ナガオガワジョウリュウ	A	2	3.7	×	3.5
福岡	中川	ナカガワ	A	2	1.9	○	1.7
福岡	那珂川下流(1)	ナカガワカリユウ(1)	B	3	0.9	○	0.8
福岡	那珂川下流(2)	ナカガワカリユウ(2)	C	5	1.1	○	1.0
福岡	那珂川上流	ナカガワジョウリュウ	A	2	1.0	○	0.9

都道府県	水域名	水域名(カナ)	類型	基準値 (mg/L)	75%値の 最大値 (mg/L)	環境基準 達成の 判定	平均値 (mg/L)
福岡	名柄川	ナガラガワ	C	5	0.8	○	0.9
福岡	七寺川	ナナデラガワ	C	5	0.8	○	0.8
福岡	西川	ニシカワ	B	3	3.7	×	2.9
福岡	貫川	ヌキガワ	B	3	0.6	○	0.6
福岡	飯江川下流	ハエガワカリユウ	C	5	2.5	○	2.7
福岡	飯江川上流	ハエガワジョウリュウ	A	2	3.0	×	2.5
福岡	撥川下流	バチガワカリユウ	C	5	1.0	○	0.9
福岡	撥川上流	バチガワジョウリュウ	B	3	<0.5	○	0.5
福岡	花宗川	ハナムネガワ	C	5	6.3	×	6.1
福岡	祓川下流	ハライガワカリユウ	A	2	2.3	×	1.8
福岡	祓川上流	ハライガワジョウリュウ	AA	1	1.2	×	1.2
福岡	樋井川	ヒイガワ	B	3	0.8	○	0.7
福岡	彦山川下流	ヒコサンガワカリユウ	B	3	2.0	○	1.6
福岡	彦山川上流	ヒコサンガワジョウリュウ	A	2	0.9	○	0.7
福岡	広川下流	ヒロカワカリユウ	C	5	1.6	○	1.4
福岡	広川上流	ヒロカワジョウリュウ	B	3	1.4	○	1.3
福岡	福吉川	フクヨシガワ	A	2	2.6	×	1.8
福岡	辺春川	ヘバルガワ	A	2	2.1	×	1.8
福岡	宝満川(1)	ホウマンガワ(1)	A	2	2.3	×	1.6
福岡・佐賀	宝満川(2)	ホウマンガワ(2)	B	3	2.4	○	1.7
福岡	穂波川下流	ホナミガワカリユウ	B	3	1.6	○	1.3
福岡	穂波川上流	ホナミガワジョウリュウ	A	2	3.3	×	2.6
福岡	御笠川下流(1)	ミカサガワカリユウ(1)	D	8	1.7	○	1.5
福岡	御笠川下流(2)	ミカサガワカリユウ(2)	D	8	1.2	○	1.2
福岡	御笠川上流	ミカサガワジョウリュウ	B	3	1.3	○	1.1
福岡	湊川	ミナトガワ	C	5	2.6	○	2.6
福岡	紫川下流	ムラサキガワカリユウ	B	3	0.6	○	0.7
福岡	紫川上流	ムラサキガワジョウリュウ	A	2	0.9	○	0.6
福岡	村中川	ムラナカガワ	B	3	0.9	○	0.9
福岡	室見川	ムロミガワ	A	2	0.8	○	0.7
福岡	八木山川下流	ヤキヤマガワカリユウ	B	3	2.8	○	2.0
福岡	八木山川上流	ヤキヤマガワジョウリュウ	A	2	2.2	×	1.6
福岡	矢矧川	ヤハギガワ	C	5	3.9	○	3.5
福岡	矢部川下流	ヤベガワカリユウ	B	3	1.8	○	1.6
福岡	矢部川上流	ヤベガワジョウリュウ	A	2	1.1	○	1.0
福岡	矢部川中流	ヤベガワチュウリュウ	A	2	1.4	○	1.2
福岡	山田川	ヤマダガワ	B	3	3.2	×	2.9
福岡	山の井川	ヤマノイガワ	C	5	4.0	○	3.4
福岡	雷山川	ライザンガワ	A	2	2.7	×	2.0
福岡	割子川下流	ワリコガワカリユウ	D	8	1.3	○	1.3
福岡	割子川上流	ワリコガワジョウリュウ	B	3	0.9	○	0.8
佐賀	秋光川下流	アキミツガワカリユウ	B	3	1.1	○	1.1
佐賀	秋光川上流	アキミツガワジョウリュウ	A	2	0.7	○	0.7
佐賀	有浦川	アリウラガワ	A	2	0.7	○	0.8
佐賀	有田川下流	アリタガワカリユウ	A	2	0.6	○	0.8
佐賀	有田川上流	アリタガワジョウリュウ	B	3	1.1	○	0.9
佐賀	石木津川	イシキズガワ	A	2	0.8	○	0.7
佐賀	伊万里川下流	イマリガワカリユウ	B	3	0.7	○	0.7
佐賀	伊万里川上流	イマリガワジョウリュウ	A	2	0.7	○	0.6
佐賀	井柳川	イリュウガワ	C	5	1.6	○	1.4
佐賀	牛津江川下流	ウシヅエガワカリユウ	D	8	5.3	○	4.9
佐賀	牛津江川上流	ウシヅエガワジョウリュウ	C	5	2.2	○	2.1
佐賀	牛津川下流	ウシヅガワカリユウ	D	8	2.9	○	2.6
佐賀	牛津川上流	ウシヅガワジョウリュウ	A	2	0.9	○	0.8
佐賀	牛津川中流	ウシヅガワチュウリュウ	C	5	1.2	○	1.2
佐賀	江頭川	エズガワ	A	2	0.5	○	0.6
佐賀	鹿島川下流	カシマガワカリユウ	C	5	1.5	○	1.6
佐賀	鹿島川上流	カシマガワジョウリュウ	A	2	1.1	○	1.2
佐賀	嘉瀬川下流	カセガワカリユウ	D	8	2.1	○	1.7
佐賀	嘉瀬川上流	カセガワジョウリュウ	A	2	0.7	○	0.6
佐賀	祇園川	ギオンガワ	A	2	0.8	○	0.6
佐賀	厳木川	キユウラギガワ	A	2	0.9	○	0.8
佐賀	切通川下流	キリトシガワカリユウ	B	3	1.4	○	1.3
佐賀	切通川上流	キリトシガワジョウリュウ	A	2	1.3	○	1.4
佐賀	巨勢川下流	コセガワカリユウ	C	5	1.6	○	1.3
佐賀	巨勢川上流	コセガワジョウリュウ	A	2	0.6	○	0.8
佐賀	佐賀江川	サガエガワ	C	5	2.0	○	1.7
佐賀	佐志川下流	サシガワカリユウ	C	5	0.6	○	0.6
佐賀	佐志川上流	サシガワジョウリュウ	A	2	0.5	○	0.7
佐賀	塩田川下流	シオタガワカリユウ	C	5	2.0	○	1.8
佐賀	塩田川上流	シオタガワジョウリュウ	A	2	1.3	○	1.1
佐賀	塩田川中流	シオタガワチュウリュウ	B	3	1.0	○	0.8

都道府県	水域名	水域名(カナ)	類型	基準値 (mg/L)	75%値の 最大値 (mg/L)	環境基準 達成の 判定	平均値 (mg/L)
佐賀	寒水川下流	シヨウズガワカリユウ	B	3	1.2	○	0.9
佐賀	寒水川上流	シヨウズガワジョウリュウ	A	2	0.6	○	0.6
佐賀	城原川下流	ジョウバルガワカリユウ	B	3	2.0	○	2.0
佐賀	城原川上流	ジョウバルガワジョウリュウ	A	2	<0.5	○	0.5
佐賀	大木川下流	ダイキガワカリユウ	B	3	1.3	○	0.9
佐賀	大木川上流	ダイキガワジョウリュウ	A	2	1.1	○	0.9
佐賀	田手川下流	タデガワカリユウ	B	3	1.4	○	1.4
佐賀	田手川上流	タデガワジョウリュウ	A	2	<0.5	○	0.6
佐賀	多布施川下流	タフセガワカリユウ	B	3	1.1	○	1.0
佐賀	多布施川上流	タフセガワジョウリュウ	A	2	0.5	○	0.6
佐賀	玉島川	タマシマガワ	A	2	<0.5	○	0.5
佐賀	多良川	タラガワ	A	2	<0.5	○	0.6
佐賀・福岡・大分	筑後川(2)	チクゴカワ(2)	A	2	1.8	○	1.5
佐賀・福岡	筑後川(3)	チクゴガワ(3)	B	3	1.8	○	1.5
佐賀	町田川下流	チョウダガワカリユウ	C	5	0.7	○	0.7
佐賀	町田川上流	チョウダガワジョウリュウ	A	2	1.0	○	0.9
佐賀	徳須恵川	トクスエガワ	A	2	1.2	○	1.0
佐賀	轟木川	トドロキガワ	B	3	0.8	○	0.7
佐賀	中川	ナカガワ	A	2	0.6	○	0.6
佐賀	沼川	ヌマガワ	A	2	1.6	○	1.3
佐賀	八田江	ハツタエ	C	5	1.8	○	1.9
佐賀	浜川下流	ハマガワカリユウ	B	3	0.5	○	0.5
佐賀	浜川上流	ハマガワジョウリュウ	A	2	<0.5	○	<0.5
佐賀	福所江	フクシヨエ	E	10	3.6	○	2.8
佐賀・福岡	宝満川(2)	ホウマンガワ(2)	B	3	2.4	○	1.7
佐賀	本庄江	ホンジョウエ	C	5	2.8	○	2.6
佐賀	松浦川	マツウラガワ	A	2	1.8	○	1.1
佐賀	安良川	ヤスロガワ	A	2	0.8	○	0.7
佐賀	六角川下流	ロツカクガワカリユウ	E	10	2.5	○	1.9
佐賀	六角川上流	ロツカクガワジョウリュウ	A	2	1.2	○	1.2
佐賀	六角川中流	ロツカクガワチュウリュウ	D	8	1.3	○	1.2
長崎	相浦川	アイノウラガワ	B	3	2.1	○	1.7
長崎	有家川	アリエガワ	A	2	0.7	○	0.6
長崎	有馬川	アリマガワ	B	3	1.1	○	0.9
長崎	伊佐ノ浦川	イサノウラガワ	A	2	0.8	○	0.7
長崎	一の川	イチノカワ	A	2	0.6	○	0.5
長崎	浦上川(1)	ウラカミガワ(1)	A	2	0.6	○	0.6
長崎	浦上川(2)	ウラカミガワ(2)	A	2	1.7	○	1.6
長崎	浦上川(3)	ウラカミガワ(3)	C	5	2.2	○	1.7
長崎	江ノ串川	エノクシガワ	A	2	0.7	○	0.7
長崎	江迎川	エムカエガワ	A	2	1.3	○	0.9
長崎	大川原川	オオカワラガワ	A	2	0.7	○	0.6
長崎	鹿尾川	カノオガワ	A	2	0.6	○	0.6
長崎	川棚川	カワタナガワ	A	2	1.1	○	1.2
長崎	喜々津川	キキツガワ	B	3	1.7	○	1.4
長崎	神代川	コウジロガワ	A	2	0.8	○	0.7
長崎	神浦川	コウノウラガワ	A	2	0.6	○	0.6
長崎	郡川(1)	コオリガワ(1)	AA	1	0.6	○	0.6
長崎	郡川(2)	コオリガワ(2)	A	2	0.9	○	0.8
長崎	小森川(1)	コモリガワ(1)	A	2	1.5	○	1.2
長崎	小森川(2)	コモリガワ(2)	C	5	2.5	○	2.1
長崎	境川	サカイガワ	A	2	0.7	○	0.6
長崎	佐護川	サゴガワ	A	2	0.5	○	0.5
長崎	佐々川	サザガワ	A	2	1.0	○	0.8
長崎	佐須川	サスガワ	A	2	<0.5	○	0.5
長崎	佐世保川	サセボガワ	C	5	2.6	○	2.0
長崎	志佐川	シサガワ	A	2	0.8	○	0.6
長崎	舟志川	シユウシガワ	A	2	0.5	○	0.6
長崎	鈴田川	スズタガワ	A	2	1.1	○	0.9
長崎	瀬川	セガワ	A	2	0.5	○	0.5
長崎	彼杵川	ソノギガワ	A	2	0.8	○	0.7
長崎	大上戸川	ダイジョウゴガワ	A	2	0.9	○	0.8
長崎	多以良川	タイラガワ	A	2	0.6	○	0.6
長崎	竜尾川	タツオガワ	A	2	0.7	○	0.7
長崎	谷江川	タニエガワ	A	2	1.3	○	1.0
長崎	千々石川	チヂワガワ	A	2	0.6	○	0.6
長崎	千綿川	チワタガワ	A	2	0.6	○	0.6
長崎	手崎川	テサキガワ	A	2	0.7	○	0.7
長崎	時津川	トギツガワ	C	5	1.2	○	1.0
長崎	中島川(2)	ナカシマガワ(2)	A	2	1.3	○	1.2
長崎	中島川(3)	ナカシマガワ(3)	A	2	0.8	○	0.8

都道府県	水域名	水域名(カナ)	類型	基準値 (mg/L)	75%値の 最大値 (mg/L)	環境基準 達成の 判定	平均値 (mg/L)
長崎	中須川	ナカスガワ	A	2	0.7	○	0.6
長崎	長与川	ナガヨガワ	B	3	1.8	○	1.6
長崎	西海川	ニシウミガワ	A	2	0.9	○	0.7
長崎	仁田川	ニタガワ	A	2	0.7	○	0.6
長崎	幡鉢川	ハタホコガワ	B	3	1.9	○	1.8
長崎	八郎川	ハチロウガワ	A	2	1.0	○	0.9
長崎	日宇川	ヒウガワ	C	5	2.0	○	1.8
長崎	東大川	ヒガシオオカワ	A	2	1.7	○	1.5
長崎	土黒川	ヒジクロガワ	B	3	0.9	○	0.8
長崎	福江川	フクエガワ	A	2	1.4	○	1.5
長崎	本明川(1)	ホンミョウガワ(1)	A	2	0.9	○	0.8
長崎	本明川(2)	ホンミョウガワ(2)	B	3	1.1	○	0.9
長崎	三根川	ミネガワ	A	2	0.8	○	0.7
長崎	雪浦川	ユキノウラガワ	A	2	0.7	○	0.6
長崎	鱒川	ワニガワ	A	2	1.5	○	1.1
熊本	行末川	イクスエガワ	B	3	1.7	○	2.0
熊本	井芹川下流	イセリガワカリユウ	B	3	1.5	○	1.3
熊本	井芹川上流	イセリガワジョウリュウ	A	2	1.5	○	1.3
熊本	一町田川	イチチョウダガワ	A	2	0.5	○	0.6
熊本	浦川下流	ウラカワカリユウ	D	8	11	×	6.7
熊本	浦川上流	ウラカワジョウリュウ	C	5	2.7	○	2.4
熊本	大野川	オオノガワ	C	5	2.7	○	2.5
熊本	大鞘川	オザヤガワ	B	3	1.8	○	1.5
熊本	加勢川	カセガワ	A	2	1.1	○	1.1
熊本	亀川	カメガワ	A	2	0.9	○	0.8
熊本	川辺川下流	カワベガワカリユウ	A	2	<0.5	○	0.5
熊本	川辺川上流	カワベガワジョウリュウ	AA	1	0.5	○	0.5
熊本	菊池川下流	キクチガワカリユウ	A	2	0.8	○	0.7
熊本	菊池川上流	キクチガワジョウリュウ	AA	1	<0.5	○	<0.5
熊本	教良木川	キョウラギガワ	A	2	0.8	○	0.7
熊本	球磨川下流(南川を含む)	クマガワカリユウ(ミナミカワフクム)	A	2	0.8	○	0.7
熊本	球磨川上流	クマガワジョウリュウ	AA	1	<0.5	○	0.5
熊本	球磨川中流	クマガワチュウリュウ	A	2	0.9	○	0.7
熊本	黒川	クロカワ	A	2	1.2	○	1.2
熊本	合志川	ゴウシガワ	A	2	1.9	○	1.4
熊本	境川	サカイガワ	C	5	1.7	○	1.8
熊本	佐敷川	サシキガワ	A	2	0.8	○	0.7
熊本	白川下流	シラカワカリユウ	B	3	1.0	○	0.8
熊本	白川上流	シラカワジョウリュウ	AA	1	<0.5	○	0.6
熊本	白川中流	シラカワチュウリュウ	A	2	0.8	○	0.7
熊本	砂川	スナガワ	B	3	1.4	○	1.1
熊本	関川	セキガワ	A	2	1.1	○	0.9
熊本	筑後川(1)	チクゴガワ(1)	AA	1	0.8	○	0.8
熊本	坪井川下流	ツボイガワカリユウ	C	5	2.8	○	2.7
熊本	坪井川上流	ツボイガワジョウリュウ	A	2	1.0	○	0.9
熊本	坪井川中流	ツボイガワチュウリュウ	C	5	7.2	×	5.0
熊本	天明新川	テンメイシンガワ	B	3	1.4	○	1.3
熊本	菜切川	ナキリガワ	B	3	2.8	○	2.8
熊本	迫間川	ハザマガワ	A	2	0.6	○	0.6
熊本	浜戸川	ハマドガワ	B	3	1.8	○	1.5
熊本	氷川	ヒカワ	A	2	0.8	○	0.7
熊本	広瀬川	ヒロセガワ	A	2	0.8	○	0.7
熊本	堀川下流	ホリカワカリユウ	D	8	7.0	○	4.7
熊本	堀川上流	ホリカワジョウリュウ	A	2	0.8	○	1.8
熊本	前川	マエカワ	A	2	0.8	○	0.7
熊本	緑川下流	ミドリカワカリユウ	B	3	1.3	○	1.1
熊本	緑川上流	ミドリカワジョウリュウ	AA	1	0.5	○	0.5
熊本	緑川中流	ミドリカワチュウリュウ	A	2	1.0	○	1.1
熊本	水俣川下流	ミナマタガワカリユウ	A	2	0.6	○	0.6
熊本	水俣川上流	ミナマタガワジョウリュウ	AA	1	<0.5	○	0.6
熊本	御船川	ミフネガワ	A	2	0.7	○	0.6
熊本	湯の浦川	ユノウラガワ	A	2	0.9	○	0.8
大分	安岐川	アキガワ	A	2	0.7	○	0.6
大分	朝見川下流	アサミガワカリユウ	C	5	0.8	○	0.8
大分	朝見川上流	アサミガワジョウリュウ	A	2	0.6	○	0.5
大分	跡田川	アトダガワ	A	2	0.9	○	0.9
大分	犬丸川	イヌマルガワ	A	2	2.1	×	1.8
大分	伊美川	イミガワ	A	2	1.1	○	1.2
大分	伊呂波川	イロハガワ	A	2	1.8	○	1.6
大分	臼杵川	ウスキガワ	A	2	0.9	○	0.9
大分	大分川下流	オオイトガワカリユウ	B	3	1.2	○	1.1
大分	大分川上流	オオイトガワジョウリュウ	A	2	1.1	○	1.0

都道府県	水域名	水域名(カナ)	類型	基準値 (mg/L)	75%値の 最大値 (mg/L)	環境基準 達成の 判定	平均値 (mg/L)
大分	大分川中流	オオイタガワチュウリュウ	A	2	1.0	○	0.9
大分	大野川下流	オオノガワカリユウ	A	2	1.6	○	1.2
大分	大野川上流	オオノガワジョウリュウ	A	2	0.9	○	0.8
大分	大肥川	オオヒガワ	A	2	1.7	○	1.2
大分	乙津川	オトツガワ	A	2	2.2	×	1.6
大分	花月川	カゲツカワ	A	2	1.4	○	1.2
大分	堅田川下流	カタダガワカリユウ	A	2	1.0	○	0.9
大分	堅田川上流	カタダガワジョウリュウ	A	2	<0.5	○	0.5
大分	桂川	カツラガワ	A	2	1.5	○	1.3
大分	木立川	キダチガワ	A	2	0.5	○	0.5
大分	玖珠川	クスガワ	A	2	0.7	○	0.6
大分	庄手川	ショウテガワ	A	2	1.0	○	0.9
大分	末広川	スエヒロガワ	A	2	1.0	○	0.9
大分	住吉川	スミヨシガワ	C	5	2.2	○	2.1
大分	田深川	タフカカワ	A	2	1.7	○	1.0
大分・福岡・佐賀	筑後川(2)	チクゴガワ(2)	A	2	1.8	○	1.5
大分	津民川	ツタミガワ	AA	1	0.6	○	0.6
大分	都甲川	トコウカワ	A	2	1.2	○	1.0
大分	中江川	ナカエガワ	B	3	1.9	○	1.1
大分	中川	ナカガワ	B	3	1.2	○	1.0
大分	丹生川下流	ニユウガワカリユウ	B	3	1.1	○	1.0
大分	丹生川上流	ニユウガワジョウリュウ	A	2	1.1	○	1.1
大分	祓川	ハライカワ	B	3	2.1	○	1.7
大分	原川	ハラカワ	C	5	2.1	○	1.8
大分	番匠川下流	バンジョウガワカリユウ	A	2	0.7	○	0.7
大分	番匠川上流	バンジョウガワジョウリュウ	A	2	<0.5	○	<0.5
大分	町田川	マチダガワ	AA	1	0.8	○	0.6
大分	武蔵川	ムサシガワ	A	2	3.0	×	2.0
大分	八坂川	ヤサカガワ	A	2	1.9	○	1.1
大分	駅館川	ヤツカンガワ	A	2	1.1	○	1.0
大分	山国川(1)	ヤマクニガワ(1)	AA	1	<0.5	○	0.6
大分	山国川(2)	ヤマクニガワ(2)	A	2	0.9	○	0.9
大分	寄瀬川	ヨリモガワ	A	2	1.9	○	2.7
宮崎	綾北川下流	アヤキタガワカリユウ	A	2	0.7	○	0.6
宮崎	綾北川上流	アヤキタガワジョウリュウ	AA	1	0.8	○	0.7
宮崎	石氷川	イシヒカリガワ	A	2	0.9	○	0.8
宮崎	石崎川	イシザキガワ	B	3	1.0	○	0.8
宮崎	石並川	イシナミガワ	AA	1	<0.5	○	<0.5
宮崎	五十鈴川	イスズガワ	A	2	0.7	○	0.8
宮崎	岩瀬川	イワセガワ	A	2	0.9	○	0.8
宮崎	岩戸川	イワトガワ	AA	1	<0.5	○	0.5
宮崎	浦之名川	ウラノミナガワ	AA	1	<0.5	○	<0.5
宮崎	大瀬川下流	オオセガワカリユウ	A	2	0.6	○	0.6
宮崎	大瀬川上流	オオセガワジョウリュウ	A	2	0.5	○	0.6
宮崎	大平川下流	オオヒラガワカリユウ	A	2	0.7	○	0.6
宮崎	大平川上流	オオヒラガワジョウリュウ	AA	1	0.9	○	0.8
宮崎	大淀川下流	オオヨドガワカリユウ	A	2	1.2	○	0.9
宮崎	大淀川上流	オオヨドガワジョウリュウ	A	2	1.0	○	0.9
宮崎	大淀川中流	オオヨドガワチュウリュウ	B	3	2.2	○	1.6
宮崎	沖田川下流	オキタガワカリユウ	B	3	4.3	×	3.1
宮崎	沖水川下流	オキミズガワカリユウ	A	2	1.3	○	1.1
宮崎	沖水川上流	オキミズガワジョウリュウ	AA	1	0.6	○	0.6
宮崎	小丸川下流	オマルガワカリユウ	A	2	0.6	○	0.5
宮崎	小丸川上流	オマルガワジョウリュウ	AA	1	0.5	○	0.5
宮崎	加江田川	カエダガワ	AA	1	<0.5	○	0.5
宮崎	亀崎川	カメザキガワ	B	3	0.9	○	0.8
宮崎	北川	キタガワ	A	2	0.5	○	0.6
宮崎	鬼付女川	キツクメガワ	A	2	1.1	○	1.0
宮崎	清武川下流	キヨタケガワカリユウ	A	2	<0.5	○	0.5
宮崎	清武川上流	キヨタケガワジョウリュウ	AA	1	<0.5	○	0.5
宮崎	五ヶ瀬川下流	ゴカセガワカリユウ	A	2	0.7	○	0.8
宮崎	五ヶ瀬川上流	ゴカセガワジョウリュウ	A	2	0.6	○	0.5
宮崎	境川	サカイガワ	AA	1	<0.5	○	0.5
宮崎	酒谷川下流	サカタニガワカリユウ	A	2	0.8	○	0.7
宮崎	酒谷川上流	サカタニガワジョウリュウ	AA	1	0.6	○	0.6
宮崎	三ヶ所川	サンガショガワ	A	2	0.5	○	0.5
宮崎	三財川下流	サンザイガワカリユウ	A	2	1.0	○	0.9
宮崎	三財川上流	サンザイガワジョウリュウ	AA	1	0.5	○	0.5
宮崎	三財川中流	サンザイガワチュウリュウ	A	2	1.0	○	0.9
宮崎	三名川	サンミョウガワ	AA	1	0.9	○	0.8
宮崎	塩見川	シオミガワ	A	2	1.1	○	1.0

都道府県	水域名	水域名(カナ)	類型	基準値 (mg/L)	75%値の 最大値 (mg/L)	環境基準 達成の 判定	平均値 (mg/L)
宮崎	庄内川下流	ショウナイガワカリユウ	A	2	1.0	○	1.0
宮崎	庄内川上流	ショウナイガワジョウリュウ	AA	1	0.8	○	0.6
宮崎	城の下川	ジョウノシタガワ	A	2	1.0	○	1.0
宮崎	炭床川	スミトコガワ	A	2	0.8	○	0.7
宮崎	川内川	センダイガワ	A	2	0.5	○	0.5
宮崎	曾木川	ソキガワ	AA	1	<0.5	○	0.5
宮崎	高崎川下流	タカサキガワカリユウ	A	2	1.1	○	0.9
宮崎	高崎川上流	タカサキガワジョウリュウ	AA	1	0.6	○	0.6
宮崎	谷之木川	タニノキガワ	AA	1	0.6	○	0.6
宮崎	辻の堂川	ツジノドウガワ	A	2	0.7	○	0.8
宮崎	綱の瀬川	ツナノセガワ	AA	1	<0.5	○	0.5
宮崎	都農川	ツノガワ	A	2	0.6	○	0.6
宮崎	年見川	トシミガワ	A	2	1.1	○	1.1
宮崎	名貫川	ナヌキガワ	AA	1	<0.5	○	<0.5
宮崎	鳴子川	ナルコガワ	A	2	1.3	○	1.0
宮崎	萩原川	ハギワラガワ	A	2	1.2	○	0.8
宮崎	花の木川	ハナノキガワ	A	2	2.3	×	2.2
宮崎	浜川	ハマカワ	D	8	6.9	○	6.4
宮崎	東岳川下流	ヒガシタケガワカリユウ	A	2	0.9	○	0.8
宮崎	東岳川上流	ヒガシタケガワジョウリュウ	AA	1	0.6	○	0.6
宮崎	一ツ瀬川下流	ヒトツセガワカリユウ	A	2	1.0	○	0.8
宮崎	一ツ瀬川上流	ヒトツセガワジョウリュウ	AA	1	1.0	○	0.9
宮崎	日之影川	ヒノカゲガワ	AA	1	<0.5	○	0.5
宮崎	広渡川下流	ヒロトガワカリユウ	A	2	1.0	○	0.8
宮崎	広渡川上流	ヒロトガワジョウリュウ	AA	1	0.7	○	0.6
宮崎	深年川	フカドシガワ	A	2	0.7	○	0.7
宮崎	福島川下流	フクシマガワカリユウ	A	2	1.0	○	0.8
宮崎	福島川上流	フクシマガワジョウリュウ	AA	1	0.6	○	0.6
宮崎	平田川	ヘダガワ	A	2	0.6	○	0.6
宮崎	祝子川下流	ホオリガワカリユウ	A	2	0.7	○	0.7
宮崎	祝子川上流	ホオリガワジョウリュウ	AA	1	0.5	○	0.5
宮崎	細田川	ホソダガワ	A	2	0.8	○	0.8
宮崎	細見川	ホソミガワ	AA	1	0.5	○	0.6
宮崎	本庄川下流	ホンジョウガワカリユウ	A	2	0.5	○	0.6
宮崎	本庄川上流	ホンジョウガワジョウリュウ	AA	1	0.8	○	0.7
宮崎	丸谷川下流	マルタニガワカリユウ	A	2	1.1	○	1.0
宮崎	丸谷川上流	マルタニガワジョウリュウ	AA	1	0.8	○	0.7
宮崎	耳川	ミミカワ	A	2	0.6	○	0.6
宮崎	宮田川下流	ミヤタガワカリユウ	B	3	1.4	○	2.2
宮崎	宮田川上流	ミヤタガワジョウリュウ	A	2	1.2	○	0.9
宮崎	渡司川	ワタシガワ	AA	1	0.9	○	0.9
鹿児島	網掛川	アミカケガワ	A	2	1.1	○	0.8
鹿児島	天降川	アマリガワ	A	2	0.8	○	0.7
鹿児島	安楽川	アンラクガワ	A	2	0.9	○	1.0
鹿児島	稲荷川下流	イナリガワカリユウ	B	3	1.2	○	0.9
鹿児島	稲荷川上流	イナリガワジョウリュウ	A	2	1.3	○	1.4
鹿児島	大里川	オオサトガワ	A	2	0.6	○	0.6
鹿児島	大淀川上流	オオヨドガワジョウリュウ	A	2	1.3	○	1.1
鹿児島	雄川	オガワ	A	2	0.6	○	0.6
鹿児島	思川	オモイガワ	A	2	1.0	○	0.8
鹿児島	折口川	オリグチガワ	A	2	1.4	○	1.2
鹿児島	加世田川	カセダガワ	A	2	2.0	○	1.5
鹿児島	肝属神ノ川	キモツキカミノカワ	A	2	0.5	○	0.6
鹿児島	肝属川下流	キモツキガワカリユウ	A	2	1.0	○	1.0
鹿児島	肝属川上流	キモツキガワジョウリュウ	B	3	3.9	×	2.7
鹿児島	串良川	クシラガワ	A	2	1.4	○	1.2
鹿児島	花渡川	ケトカワスイイキ	A	2	0.9	○	0.8
鹿児島	検校川	ケンコウガワ	A	2	0.7	○	0.6
鹿児島	甲突川	コウツキガワスイイキ	A	2	0.5	○	0.6
鹿児島	五反田川下流	ゴタンダガワカリユウ	B	3	1.1	○	1.1
鹿児島	五反田川上流	ゴタンダガワジョウリュウ	A	2	0.6	○	0.6
鹿児島	米之津川	コメノツガワ	A	2	0.6	○	0.7
鹿児島	新川	シンカワ	B	3	0.8	○	0.7
鹿児島	川内川下流	センダイガワカリユウ	A	2	0.8	○	0.6
鹿児島	川内川上流	センダイガワジョウリュウ	A	2	0.5	○	0.5
鹿児島	高尾野川	タカオノカワスイイキ	A	2	0.6	○	0.6
鹿児島	高須川	タカスガワ	A	2	0.5	○	0.5
鹿児島	高松川	タカマツガワ	A	2	0.6	○	0.7
鹿児島	田原川	タバルガワ	C	5	3.2	○	2.7
鹿児島	永田川	ナガタガワ	B	3	1.7	○	1.5
鹿児島	中津川	ナカツガワ	A	2	0.6	○	0.6
鹿児島	神之川	ヒオキカミノカワ	A	2	0.9	○	0.9



都道府県	水域名	水域名(カナ)	類型	基準値 (mg/L)	75%値の 最大値 (mg/L)	環境基準 達成の 判定	平均値 (mg/L)
鹿児島	菱田川	ヒシダガワ	A	2	2.8	×	2.2
鹿児島	別府川	ベップガワ	A	2	0.8	○	0.7
鹿児島	本城川下流	ホンジョウガワカリユウ	A	2	0.8	○	0.8
鹿児島	本城川上流	ホンジョウガワジョウリュウ	AA	1	0.5	○	0.5
鹿児島	前川	マエカワ	A	2	0.9	○	0.8
鹿児島	万之瀬川下流	マンセガワカリユウ	B	3	1.7	○	1.4
鹿児島	万之瀬川上流	マンセガワジョウリュウ	A	2	0.8	○	0.8
鹿児島	溝之口川上流	ミゾノクチガワジョウリュウ	A	2	0.5	○	0.6
鹿児島	八房川	ヤフサガワ	A	2	0.5	○	0.6
鹿児島	横市川上流	ヨコイチガワジョウリュウ	A	2	1.0	○	0.8
鹿児島	脇田川	ワキタガワ	B	3	0.7	○	0.7
鹿児島	和田川	ワダガワ	B	3	0.8	○	0.7
沖縄	安里川	アサトガワ	D	8	2.6	○	2.2
沖縄	安謝川	アジャガワ	C	5	2.7	○	1.6
沖縄	安波川(1)	アハガワ(1)	A	2	<0.5	○	<0.5
沖縄	安波川(2)	アハガワ(2)	A	2	<0.5	○	<0.5
沖縄	新川川(1)	アラカワガワ(1)	A	2	<0.5	○	<0.5
沖縄	新川川(2)	アラカワガワ(2)	A	2	0.9	○	0.9
沖縄	我部祖河川(1)	ガブソカガワ(1)	A	2	2.2	×	1.8
沖縄	我部祖河川(2)	ガブソカガワ(2)	A	2	1.2	○	1.0
沖縄	我部祖河川(3)	ガブソカガワ(3)	A	2	0.9	○	1.0
沖縄	漢那川	カンナガワ	A	2	1.0	○	0.9
沖縄	久茂地川	クモジガワ	C	5	1.4	○	1.1
沖縄	源河川	ゲンカガワ	A	2	1.0	○	0.7
沖縄	国場川(1)	コクバガワ(1)	C	5	1.5	○	1.3
沖縄	国場川(2)	コクバガワ(2)	E	10	4.7	○	3.5
沖縄	大保川	タイホガワ	A	2	1.1	○	0.9
沖縄	汀間川(1)	テイマガワ(1)	A	2	0.8	○	0.7
沖縄	汀間川(2)	テイマガワ(2)	A	2	1.4	○	1.0
沖縄	天願川(1)	テンガンガワ(1)	B	3	1.8	○	3.5
沖縄	天願川(2)	テンガンガワ(2)	B	3	1.9	○	1.6
沖縄	名蔵川	ナグラガワ	A	2	0.8	○	0.7
沖縄	饒波川	ノハガワ	D	8	3.2	○	2.1
沖縄	羽地大川	ハネジオオカワ	A	2	1.0	○	0.9
沖縄	比謝川(1)	ヒジャガワ(1)	B	3	0.8	○	0.7
沖縄	比謝川(2)	ヒジャガワ(2)	C	5	1.4	○	1.2
沖縄	比謝川(3)	ヒジャガワ(3)	C	5	1.6	○	1.7
沖縄	福地川	フクチガワ	A	2	0.5	○	0.5
沖縄	普久川(1)	フンガワ(1)	A	2	<0.5	○	<0.5
沖縄	普久川(2)	フンガワ(2)	A	2	<0.5	○	<0.5
沖縄	平南川	ヘナンガワ	A	2	1.1	○	0.9
沖縄	辺野喜川	ベノキガワ	A	2	<0.5	○	0.5
沖縄	牧港川	マキミナトガワ	C	5	2.2	○	1.5
沖縄	満名川(1)	マンナガワ(1)	A	2	1.3	○	0.8
沖縄	満名川(2)	マンナガワ(2)	A	2	1.1	○	0.9
沖縄	宮良川	ミヤラガワ	A	2	0.7	○	0.6
沖縄	報得川	ムクエガワ	E	10	4.8	○	5.2
沖縄	雄樋川	ユウヒガワ	D	8	3.6	○	4.2

付表2 湖沼のCODの水域毎データ（都道府県別）

リストは都道府県別に水域名（五十音順）で並べている。

都道府県	水域名	水域名(カナ)	類型	基準値 (mg/L)	75%値 最大値 (mg/L)	環境基準 達成の 判定	平均値 (mg/L)
北海道	阿寒湖	アカンコ	AA	1	3.1	×	2.6
北海道	網走湖	アバシリコ	A	3	7.5	×	6.3
北海道	大沼	オオスマ	A	3	4.2	×	4.1
北海道	屈斜路湖	クッシャロコ	AA	1	1.8	×	1.7
北海道	倶多楽湖	クッタラコ	AA	1	1.1	×	0.9
北海道	佐幌ダム貯水池(サホロ湖)	サホロダムチヨスイチ(サホロコ)	A	3	2.3	○	2.1
北海道	然別湖	シカリベツコ	A	3	1.9	○	1.7
北海道	支笏湖	シコツコ	AA	1	0.6	○	0.6
北海道	洞爺湖	トウヤコ	AA	1	0.9	○	0.9
北海道	糠平ダム湖	ヌカヒラダムコ	A	3	2.6	○	2.7
北海道	春採湖	ハルトリコ	B	5	9.3	×	7.7
青森	浅瀬石川ダム貯水池	アセイシガワダムチヨスイチ	A	3	2.9	○	2.4
青森	小川原湖	オガワラコ	A	3	7.5	×	5.2
青森・秋田	十和田湖	トワダコ	AA	1	1.6	×	1.4
岩手	石淵ダム貯水池	イシブチダムチヨスイチ	AA	1	1.7	×	1.5
岩手	入畑ダム貯水池	イリハタダムチヨスイチ	A	3	1.2	○	1.0
岩手	岩洞ダム貯水池(岩洞湖)	ガンドウダムチヨスイチ(ガンドウコ)	A	3	2.4	○	2.0
岩手	御所ダム貯水池	ゴショダムチヨスイチ	A	3	1.8	○	1.5
岩手	四十四田ダム貯水池	シジュウシダダムチヨスイチ	A	3	2.2	○	1.8
岩手	田瀬ダム貯水池	タセダムチヨスイチ	A	3	2.7	○	2.3
岩手	綱取ダム貯水池	ツナトリダムチヨスイチ	A	3	1.3	○	1.2
岩手	豊沢ダム貯水池(豊沢湖)	トヨサワダムチヨスイチ(トヨサワコ)	A	3	3.2	×	2.5
岩手	湯田ダム貯水池(錦秋湖)	ユダダムチヨスイチ(キンシュウコ)	A	3	2.4	○	2.0
宮城	伊豆沼	イズヌマ	B	5	9.2	×	8.6
宮城	漆沢ダム	ウルシザワダム	AA	1	3.7	×	9.3
宮城	大倉ダム	オオクラダム	AA	1	2.4	×	2.2
宮城	釜房ダム	カマフサダム	AA	1	2.6	×	2.5
宮城	栗駒ダム	クリコマダム	AA	1	1.6	×	1.5
宮城	七ヶ宿ダム	シチカシュクダム	A	3	2.2	○	2.0
宮城	樽水ダム	タルミズダム	A	3	3.8	×	3.4
宮城	長沼	ナガヌマ	B	5	15	×	11
宮城	七北田ダム	ナナキタダム	A	3	3.6	×	3.1
宮城	鳴子ダム	ナルコダム	AA	1	1.9	×	1.8
宮城	花山ダム	ハナヤマダム	AA	1	2.9	×	2.7
宮城	南川ダム	ミナミカワダム	A	3	4.8	×	3.9
秋田	旭川ダム	アサヒカワダム	A	3	1.8	○	1.3
秋田	岩見ダム	イワミダム	A	3	1.9	○	1.8
秋田	素波里ダム	スバリダム	AA	1	2.0	×	2.0
秋田	田沢湖	タザワコ	AA	1	<0.5	○	0.5
秋田・青森	十和田湖	トワダコ	AA	1	1.6	×	1.4
秋田	夏瀬ダム	ナツセダム	AA	1	0.7	○	0.7
秋田	二ノ目潟	ニノメガタ	A	3	4.7	×	4.1
秋田	萩形ダム	ハギナリダム	AA	1	2.6	×	2.6
秋田	八郎湖	ハチロウコ	A	3	9.7	×	7.5
秋田	皆瀬ダム	ミナセダム	AA	1	2.8	×	2.7
秋田	森吉ダム	モリヨシダム	AA	1	5.2	×	3.7
秋田	鎧畑ダム	ヨロイバタダム	AA	1	1.0	○	1.3
山形	寒河江ダム貯水池	サガエタムチヨスイチ	A	3	3.0	○	2.3
福島	秋元湖	アキモトコ	A	3	3.5	×	3.0
福島	猪苗代湖	イナワシロコ	A	3	1.1	○	1.0
福島	大川ダム貯水池	オオカワダムチヨスイチ	A	3	2.2	○	2.0
福島	奥只見貯水池	オクタダミチヨスイチ	A	3	2.8	○	2.4
福島	雄国沼	オグニヌマ	A	3	5.2	×	4.5
福島・群馬	尾瀬沼	オゼヌマ	A	3	4.2	×	3.9
福島	小野川湖	オノガワコ	A	3	2.9	○	2.5
福島	千五沢ダム貯水池	センゴサワダムチヨスイチ	A	3	5.6	×	4.9
福島	曾原湖	ソハラコ	A	3	3.0	○	2.5
福島	田子倉貯水池	タゴクラチヨスイチ	A	3	2.9	○	2.6
福島	沼沢湖	ヌマザワコ	A	3	2.3	○	2.0
福島	羽鳥湖	ハトリコ	A	3	2.2	○	2.2
福島	磐梯五色沼湖沼群	パンダイゴシキヌマコショウグン	A	3	1.9	○	1.7
福島	東山ダム貯水池	ヒガシヤマダムチヨスイチ	A	3	3.0	○	2.8
福島	檜原湖	ヒバラコ	A	3	2.7	○	2.2
茨城	牛久沼	ウクスヌマ	B	5	8.4	×	7.6

都道府県	水域名	水域名(カナ)	類型	基準値 (mg/L)	75%値 最大値 (mg/L)	環境基準 達成の 判定	平均値 (mg/L)
茨城	霞ヶ浦	カスミガウラ	A	3	10	×	8.2
茨城	北浦	キタウラ	A	3	12	×	9.1
茨城	常陸利根川	ヒタチトネガワ	A	3	10	×	9.2
茨城	澗沼	ヒヌマ	B	5	7.5	×	5.9
栃木	川治ダム貯水池	カワジダムチヨスイチ	A	3	1.9	○	1.8
栃木	川俣ダム貯水池	カワマタダムチヨスイチ	A	3	1.9	○	1.8
栃木	中禅寺湖	チュウゼンジコ	AA	1	1.1	×	1.0
栃木	深山ダム貯水池	ミヤマダムチヨスイチ	AA	1	0.9	○	0.9
栃木	湯の湖	ユノコ	A	3	2.2	○	1.9
群馬	相俣ダム(赤谷湖)	アイマタダム(アカヤコ)	A	3	1.6	○	1.6
群馬	赤城大沼	アカギオオヌマ	A	3	3.4	×	3.2
群馬・福島	尾瀬沼	オゼヌマ	A	3	4.2	×	3.9
群馬	桐生川ダム(梅田湖)	キリュウガワダム(ウメダコ)	A	3	1.5	○	1.5
群馬	草木ダム(草木湖)	クサキダム(クサキコ)	A	3	2.0	○	2.2
群馬・埼玉	下久保ダム(神流湖)	シモクボダム(カンナコ)	A	3	3.1	×	2.4
群馬	須田貝ダム(洞元湖)	スダガイダム(ドウゲンコ)	A	3	2.9	○	2.6
群馬	菌原ダム(菌原湖)	ソノハラダム(ソノハラコ)	A	3	2.2	○	2.1
群馬	奈良俣ダム(ならまた湖)	ナラマタダム(ナラマタコ)	A	3	2.9	○	2.6
群馬	榛名湖	ハルナコ	A	3	4.0	×	4.0
群馬	藤原ダム(藤原湖)	フジワラダム(フジワラコ)	A	3	1.9	○	1.8
群馬	矢木沢ダム(奥利根湖)	ヤギサワダム(オクトネコ)	A	3	2.2	○	1.8
埼玉・群馬	下久保ダム貯水池	シモクボダムチヨスイチ	A	3	3.1	×	2.4
埼玉	二瀬ダム貯水池	フタセダムチヨスイチ	A	3	2.5	○	2.0
千葉	印旛沼	インバヌマ	A	3	10	×	8.9
千葉	亀山ダム貯水池	カメヤマダムチヨスイチ	A	3	6.1	×	5.9
千葉	高滝ダム貯水池	タカタキダムチヨスイチ	A	3	6.4	×	5.7
千葉	手賀沼	テガヌマ	B	5	9.6	×	8.9
東京	小河内貯水池	オゴウチチヨスイチ	AA	1	1.6	×	1.4
神奈川	芦ノ湖	アシノコ	AA	1	2.2	×	2.0
神奈川	相模ダム貯水池(相模湖)	サガミコ	A	3	1.9	○	1.9
神奈川	丹沢湖	タンザワコ	A	3	2.2	○	1.9
神奈川	城山ダム貯水池(津久井湖)	ツクイコ	A	3	2.2	○	2.0
神奈川	宮ヶ瀬湖	ミヤガセコ	A	3	1.1	○	1.1
新潟	奥只見貯水池	オクタダミチヨスイチ	A	3	2.3	○	2.2
新潟	鳥屋野潟	トヤノガタ	B	5	4.5	○	4.2
富山	有峰ダム貯水池(有峰湖)	アリミネダムチヨスイチ(アリミネコ)	A	3	2.2	○	1.8
富山	黒部ダム貯水池(黒部湖)	クロベダムチヨスイチ(クロベコ)	A	3	1.8	○	1.5
富山・岐阜	境川ダム貯水池(桂湖)	サカイガワダムチヨスイチ(カツラコ)	A	3	1.5	○	1.3
石川	河北潟	カホクガタ	B	5	7.7	×	5.9
石川	木場潟	キバガタ	A	3	7.4	×	6.6
石川	新堀川(柴山潟を含む)	シンボリガワ(シバヤマガタヲフクム)	A	3	6.2	×	5.0
福井	北潟湖(乙)	キタガタコ(オツ)	B	5	8.6	×	6.0
福井	北潟湖(甲)	キタガタコ(コウ)	B	5	5.3	×	4.2
福井	三方五湖(乙)	ミカタゴコ(オツ)	B	5	7.0	×	4.4
福井	三方五湖(甲)	ミカタゴコ(コウ)	A	3	1.9	○	1.8
山梨	河口湖	カワグチコ	A	3	3.0	○	2.7
山梨	西湖	サイコ	A	3	2.2	○	2.0
山梨	精進湖	ショウジコ	A	3	3.0	○	2.8
山梨	本栖湖	モトスコ	AA	1	1.0	○	0.9
山梨	山中湖	ヤマナカコ	A	3	2.6	○	2.4
長野	青木湖	アオキコ	AA	1	1.4	×	1.3
長野	猪名湖	イナコ	A	3	2.4	○	2.2
長野	木崎湖	キザキコ	AA	1	2.6	×	2.1
長野	白権湖	シラカバコ	A	3	2.6	○	2.3
長野	諏訪湖	スワコ	A	3	6.7	×	4.5
長野	大座法師池	ダイザホウシイケ	A	3	3.7	×	2.9
長野	蓼科湖	タテシナコ	A	3	2.5	○	2.1
長野	中綱湖	ナカツナコ	AA	1	1.5	×	1.3
長野	野尻湖	ノジリコ	AA	1	2.2	×	1.9
長野	琵琶池	ビワイケ	A	3	2.9	○	2.8
長野	丸池	マルイケ	A	3	2.5	○	2.2
長野	美鈴湖	ミスズコ	A	3	3.7	×	3.4
長野	味噌川ダム貯水池(奥木曾湖)	ミソガワダムチヨスイチ(オクキノコ)	A	3	0.9	○	0.8
長野	みどり湖	ミドリコ	A	3	3.4	×	3.0
長野	女神湖	メガミコ	A	3	3.7	×	3.1
岐阜	揖斐川(1)	イビガワ(1)	A	3	1.7	○	1.3
岐阜・富山	庄川	ショウカワ	A	3	1.5	○	1.3

都道府県	水域名	水域名(カナ)	類型	基準値 (mg/L)	75%値 最大値 (mg/L)	環境基準 達成の 判定	平均値 (mg/L)
静岡	佐久間ダム貯水池	サクマダムチヨスイチ	A	3	2.5	○	2.2
静岡	佐鳴湖	サナルコ	B	5	9.1	×	8.1
愛知	油ヶ淵	アブラガフチ	B	5	7.0	×	6.6
滋賀	琵琶湖(1)(琵琶湖大橋北)	ビワコ(1)(ビワコオオハシキタ)	AA	1	2.9	×	2.6
滋賀	琵琶湖(2)(琵琶湖大橋南)	ビワコ(2)(ビワコオオハシナミ)	AA	1	5.0	×	3.7
兵庫	千菊水源池	センガリスイゲンチ	A	3	3.6	×	3.4
奈良	池原ダム湖	イケハラダムコ	A	3	1.6	○	1.6
奈良	大迫ダム湖	オオサコダムコ	A	3	1.7	○	1.5
奈良	風屋ダム湖	カゼヤダムコ	A	3	1.5	○	1.4
奈良	坂本ダム湖	サカモトダムコ	A	3	1.4	○	1.7
奈良	猿谷ダム湖	サルタニダムコ	A	3	2.1	○	1.8
奈良	布目ダム湖	ヌノメダムコ	A	3	4.0	×	3.7
奈良	室生ダム湖	ムロウダムコ	A	3	3.5	×	3.4
鳥取	湖山池	コヤマイケ	A	3	7.0	×	5.8
鳥取	東郷池	トウゴウイケ	A	3	5.7	×	5.2
鳥取・島根	中海及び境水道	ナカウミオヨビサカスイドウ	A	3	5.3	×	3.8
島根	神西湖	ジンザイコ	B	5	6.9	×	6.0
島根	宍道湖	シンジコ	A	3	5.9	×	5.1
島根・鳥取	中海及び境水道	ナカウミオヨビサカスイドウ	A	3	5.3	×	3.8
岡山	児島湖	コジマコ	B	5	8.0	×	7.6
広島	小瀬川ダム貯水池	オセガワダムチヨスイチ	A	3	2.3	○	2.1
広島	帝釈川ダム貯水池	タイシャクガワダムチヨスイチ	A	3	2.1	○	1.9
広島	温井ダム貯水池	ヌキダムチヨスイチ	A	3	3.1	×	2.8
広島	土師ダム貯水池	ハジダムチヨスイチ	A	3	3.0	○	2.8
広島	八田原ダム貯水池	ハッタバラダムチヨスイチ	A	3	3.4	×	3.0
広島	三川ダム貯水池	ミカワダムチヨスイチ	A	3	4.1	×	3.5
広島・山口	弥栄ダム貯水池	ヤサカダムチヨスイチ	A	3	1.3	○	1.2
広島	渡之瀬ダム貯水池	ワタノセダムチヨスイチ	A	3	2.9	○	2.7
山口	阿武湖	アブコ	A	3	3.1	×	2.3
山口	大原湖	オオハラコ	A	3	1.9	○	1.7
山口	小野湖	オノコ	A	3	3.2	×	2.7
山口	菊川湖	キクガワコ	A	3	2.5	○	2.5
山口	菅野湖	スガノコ	A	3	2.0	○	1.8
山口	高瀬湖	タカセコ	A	3	3.7	×	3.4
山口	常盤湖	トキワコ	B	5	6.0	×	5.6
山口	豊田湖	トヨタコ	A	3	2.9	○	2.7
山口	米泉湖	ベイセンコ	A	3	2.3	○	2.3
山口・広島	弥栄湖	ヤサカコ	A	3	1.3	○	1.2
山口	山代湖	ヤマシロコ	A	3	3.6	×	3.1
愛媛	面河ダム	オモゴダム	A	3	2.0	○	1.8
愛媛	鹿野川湖	カノガワコ	B	5	3.1	○	2.8
愛媛	黒瀬ダム貯水池	クロセダムチヨスイチ	A	3	2.2	○	1.9
愛媛	新宮ダム貯水池	シングウダムチヨスイチ	A	3	3.2	×	2.5
愛媛	柳瀬ダム貯水池	ヤナセダムチヨスイチ	A	3	2.4	○	2.1
高知	早明浦ダム貯水池	サメウラダムチヨスイチ	A	3	1.7	○	2.2
福岡	油木ダム	アブラキダム	A	3	3.0	○	2.7
福岡	寺内ダム	テラウチダム	A	3	2.0	○	1.8
福岡	日向神ダム	ヒュウガミダム	A	3	3.9	×	2.9
福岡	ます淵ダム	マサフチダム	A	3	2.4	○	2.1
福岡	力丸ダム	リキマルダム	A	3	3.0	○	2.7
佐賀	北山ダム	ホクザンダム	A	3	3.2	×	2.9
長崎	本明川(調整池)	ホンミョウガワ(チヨウセイチ)	B	5	8.1	×	7.8
熊本	市房ダム貯水池	イチフサダムチヨスイチ	A	3	1.3	○	1.2
熊本	緑川ダム貯水池	ミドリカワダムチヨスイチ	A	3	3.2	×	2.4
熊本	竜門ダム貯水池	リュウモンダムチヨスイチ	A	3	1.6	○	1.6
大分	北川ダム	キタガワダム	A	3	2.7	○	2.4
大分	松原ダム貯水池	マツバラダムチヨスイチ	A	3	2.2	○	1.9
鹿児島	池田湖	イケダコ	A	3	1.8	○	1.7
鹿児島	鱈池	ウナギイケ	A	3	2.1	○	2.1
鹿児島	高隈ダム貯水池	タカクマダムチヨスイチ	A	3	2.7	○	2.5
鹿児島	鶴田ダム貯水池	ツルダムチヨスイチ	A	3	2.7	○	2.3

付表3 海域のCODの水域毎データ（都道府県別）

リストは都道府県別に水域名（五十音順）で並べている。

都道府県	水域名	水域名(カナ)	類型	基準値 (mg/L)	75%値の 最大値 (mg/L)	環境基準 達成の 判定	平均値 (mg/L)
北海道	厚岸湖	アッケシロ	B	3	4.5	×	3.9
北海道	網走海域(1)	アバシロカイイキ(1)	B	3	3.5	×	3.8
北海道	網走海域(2)	アバシロカイイキ(2)	B	3	1.8	○	1.7
北海道	網走海域(3)	アバシロカイイキ(3)	A	2	1.7	○	1.5
北海道	網走海域(4)	アバシロカイイキ(4)	A	2	2.0	○	2.5
北海道	網走海域(5)	アバシロカイイキ(5)	A	2	2.5	×	2.0
北海道	石狩海域(1)	イシカリカイイキ(1)	C	8	2.3	○	2.0
北海道	石狩海域(2)	イシカリカイイキ(2)	B	3	2.4	○	2.2
北海道	石狩海域(3)	イシカリカイイキ(3)	A	2	2.1	×	2.0
北海道	岩内海域(1)	イワナイカイイキ(1)	C	8	1.4	○	1.5
北海道	岩内海域(2)	イワナイカイイキ(2)	B	3	1.8	○	1.6
北海道	岩内海域(3)	イワナイカイイキ(3)	A	2	1.4	○	1.4
北海道	小樽海域(1)	オタルカイイキ(1)	C	8	2.5	○	2.1
北海道	小樽海域(2)	オタルカイイキ(2)	C	8	1.7	○	1.7
北海道	小樽海域(3)	オタルカイイキ(3)	A	2	1.8	○	1.8
北海道	釧路海域(1)	クシロカイイキ(1)	C	8	4.0	○	4.2
北海道	釧路海域(2)	クシロカイイキ(2)	C	8	4.7	○	5.0
北海道	釧路海域(3)	クシロカイイキ(3)	B	3	3.5	×	2.8
北海道	釧路海域(4)	クシロカイイキ(4)	B	3	3.5	×	2.5
北海道	釧路海域(5)	クシロカイイキ(5)	A	2	3.3	×	3.4
北海道	釧路海域(6)	クシロカイイキ(6)	A	2	3.3	×	2.6
北海道	サロマ湖	サロマコ	A	2	2.4	×	1.9
北海道	白老海域(1)	シラオイカイイキ(1)	B	3	2.5	○	1.8
北海道	白老海域(2)	シラオイカイイキ(2)	B	3	2.0	○	1.6
北海道	白老海域(3)	シラオイカイイキ(3)	A	2	1.8	○	1.7
北海道	伊達海域(1)	ダテカイイキ(1)	B	3	2.4	○	2.1
北海道	伊達海域(2)	ダテカイイキ(2)	B	3	2.2	○	2.1
北海道	伊達海域(3)	ダテカイイキ(3)	A	2	2.3	×	1.9
北海道	十勝海域(1)	トカチカイイキ(1)	C	8	2.4	○	2.1
北海道	十勝海域(2)	トカチカイイキ(2)	B	3	1.7	○	1.8
北海道	十勝海域(3)	トカチカイイキ(3)	A	2	1.9	○	1.8
北海道	苫小牧海域(1)	トマコマイカイイキ(1)	C	8	3.4	○	2.9
北海道	苫小牧海域(2)	トマコマイカイイキ(2)	C	8	3.3	○	3.3
北海道	苫小牧海域(3)	トマコマイカイイキ(3)	C	8	3.0	○	2.6
北海道	苫小牧海域(4)	トマコマイカイイキ(4)	C	8	2.5	○	2.2
北海道	苫小牧海域(5)	トマコマイカイイキ(5)	C	8	2.3	○	2.0
北海道	苫小牧海域(6)	トマコマイカイイキ(6)	B	3	2.5	○	2.5
北海道	苫小牧海域(7)	トマコマイカイイキ(7)	B	3	2.5	○	2.1
北海道	苫小牧海域(8)	トマコマイカイイキ(8)	A	2	2.6	×	2.1
北海道	根室海域(1)	ネムロカイイキ(1)	C	8	3.6	○	2.6
北海道	根室海域(2)	ネムロカイイキ(2)	A	2	3.0	×	2.4
北海道	根室海域(3)	ネムロカイイキ(3)	C	8	2.5	○	2.1
北海道	根室海域(4)	ネムロカイイキ(4)	A	2	2.0	○	1.7
北海道	能取湖	ノトリコ	B	3	2.3	○	2.0
北海道	函館海域(1)	ハコダテカイイキ(1)	C	8	3.2	○	2.2
北海道	函館海域(2)	ハコダテカイイキ(2)	A	2	2.7	×	2.0
北海道	風連湖	フウレンコ	A	2	8.6	×	5.5
北海道	室蘭海域(1)	ムロランカイイキ(1)	C	8	1.9	○	2.1
北海道	室蘭海域(2)	ムロランカイイキ(2)	A	2	1.9	○	1.6
北海道	室蘭海域(3)	ムロランカイイキ(3)	A	2	2.2	×	2.2
北海道	室蘭海域(4)	ムロランカイイキ(4)	A	2	2.0	○	2.3
北海道	森海域(1)	モリカイイキ(1)	C	8	2.3	○	2.2
北海道	森海域(2)	モリカイイキ(2)	B	3	1.9	○	1.9
北海道	森海域(3)	モリカイイキ(3)	A	2	1.9	○	1.9
北海道	紋別海域(1)	モンベツカイイキ(1)	C	8	1.7	○	1.6
北海道	紋別海域(2)	モンベツカイイキ(2)	B	3	1.5	○	1.5
北海道	紋別海域(4)	モンベツカイイキ(4)	A	2	1.7	○	1.6
北海道	余市海域(1)	ヨイチカイイキ(1)	C	8	1.5	○	1.3
北海道	余市海域(2)	ヨイチカイイキ(2)	B	3	1.2	○	1.2
北海道	余市海域(3)	ヨイチカイイキ(3)	A	2	1.1	○	1.2
北海道	留萌海域(1)	ルモイカイイキ(1)	C	8	2.3	○	1.9
北海道	留萌海域(2)	ルモイカイイキ(2)	A	2	1.9	○	1.5
北海道	稚内海域(1)	ワッカナイカイイキ(1)	C	8	1.8	○	1.7
北海道	稚内海域(2)	ワッカナイカイイキ(2)	B	3	1.5	○	1.4
北海道	稚内海域(3)	ワッカナイカイイキ(3)	A	2	2.7	×	1.6
青森	大間港中央	オオマコウチュウオウ	B	3	1.3	○	1.3
青森	大湊港(1)	オオミナトコウ(1)	C	8	2.8	○	2.3
青森	大湊港(2)	オオミナトコウ(2)	B	3	3.2	×	2.4
青森	河口海域(乙)	カコウカイイキ(オツ)	B	3	2.8	○	1.6
青森	河口海域(甲)	カコウカイイキ(コウ)	B	3	3.7	×	2.6

都道府県	水域名	水域名(カナ)	類型	基準値 (mg/L)	75%値の 最大値 (mg/L)	環境基準 達成の 判定	平均値 (mg/L)
青森	河口海域(丙)	カコウカイイキ(ヘイ)	A	2	2.0	○	1.5
青森	川内港中央	カワウチコウチュウオウ	B	3	2.7	○	2.1
青森	小湊港中央	コミトコウチュウオウ	B	3	1.9	○	1.7
青森	下北半島北側海域	シモキタハントウキタガワカイイキ	A	2	1.4	○	1.2
青森	下北半島西側海域	シモキタハントウニシガワカイイキ	A	2	1.4	○	1.4
青森	尻屋岬港中央	シラヤシキコウチュウオウ	B	3	1.3	○	1.3
青森	第1工業港	ダイ1コウギョウコウ	C	8	7.4	○	4.4
青森	第2工業港	ダイ2コウギョウコウ	C	8	3.8	○	2.7
青森	第3工業港	ダイ3コウギョウコウ	C	8	3.5	○	3.0
青森	津軽半島北側海域	ツガルハントウキタガワカイイキ	A	2	1.2	○	1.3
青森	日本海岸海域	ニホンカイカ`ン カイイキ	A	2	3.2	×	1.9
青森	野辺地港中央	ノヘジコウチュウオウ	B	3	2.1	○	1.7
青森	東通海域	ヒカ`シト`オリカイイキ	A	2	1.9	○	1.3
青森	深浦港中央	フカウラコウチュウオウ	B	3	2.2	○	2.2
青森	南浜海域	ミナミハマカイイキ	A	2	1.8	○	1.4
青森	むつ小川原港(1)	ムツオガワラコウ(1)	C	8	1.8	○	1.5
青森	むつ小川原港(2)	ムツオガワラコウ(2)	C	8	3.8	○	3.6
青森	むつ小川原港(3)	ムツオガワラコウ(3)	B	3	1.3	○	1.3
青森	陸奥湾(1)	ムツワン(1)	C	8	2.0	○	1.8
青森	陸奥湾(2)	ムツワン(2)	C	8	1.8	○	1.8
青森	陸奥湾(3)	ムツワン(3)	B	3	2.0	○	1.8
青森	陸奥湾(4)	ムツワン(4)	A	2	1.8	○	1.5
青森	陸奥湾東側海域	ムツワンヒガシガワカイイキ	A	2	2.5	×	1.6
岩手	大槌湾	オオツチワン	A	2	2.3	×	1.5
岩手	大船渡湾(乙)	オオフナトワン(オツ)	A	2	1.5	○	1.2
岩手	大船渡湾(甲)	オオフナトワン(コウ)	A	2	2.5	×	2.0
岩手	越喜来湾	オキライワン	A	2	1.3	○	1.3
岩手	釜石湾(乙)	カマイシワン(オツ)	A	2	1.2	○	1.1
岩手	釜石湾(甲)	カマイシワン(コウ)	A	2	1.9	○	1.5
岩手	久慈湾	クジワン	A	2	1.5	○	1.2
岩手	田老湾	タロウワン	A	2	1.6	○	1.4
岩手	唐丹湾	トウニワン	A	2	1.0	○	0.9
岩手	広田湾	ヒロタワン	A	2	1.7	○	1.2
岩手	船越湾	フナコシワン	A	2	1.4	○	1.2
岩手	宮古湾	ミヤコワン	A	2	1.6	○	1.3
岩手	山田湾	ヤマダワン	A	2	1.8	○	1.5
岩手	吉浜湾	ヨシハマワン	A	2	1.3	○	1.3
岩手	綾里湾	リョウリワン	A	2	1.1	○	0.9
宮城	鮎川湾(乙)	アユカワワン(オツ)	A	2	2.0	○	1.8
宮城	鮎川湾(甲)	アユカワワン(コウ)	B	3	2.3	○	1.8
宮城	石巻地先海域(乙-1)	イシノマキチサキカイイキ(オツ-1)	B	3	2.5	○	2.2
宮城	石巻地先海域(乙-3)	イシノマキチサキカイイキ(オツ-3)	B	3	4.4	×	3.7
宮城	石巻地先海域(甲-1)	イシノマキチサキカイイキ(コウ-1)	C	8	4.9	○	4.0
宮城	石巻地先海域(甲-2)	イシノマキチサキカイイキ(コウ-2)	C	8	5.2	○	4.3
宮城	石巻地先海域(丙)	イシノマキチサキカイイキ(ヘイ)	A	2	3.8	×	2.5
宮城	女川湾(乙)	オナガワワン(オツ)	B	3	2.4	○	1.9
宮城	女川湾(甲)	オナガワワン(コウ)	C	8	2.8	○	2.6
宮城	女川湾(丙)	オナガワワン(ヘイ)	A	2	2.2	×	1.8
宮城	気仙沼湾(乙)	ケセンヌマワン(オツ)	B	3	3.0	○	2.6
宮城	気仙沼湾(丙)	ケセンヌマワン(ヘイ)	A	2	2.5	×	2.0
宮城	志津川湾(乙)	シヅガワワン(オツ)	A	2	2.1	×	1.9
宮城	志津川湾(甲)	シヅガワワン(コウ)	B	3	3.2	×	2.2
宮城	仙台港地先海域(乙)	センダイコウチサキカイイキ(オツ)	B	3	1.7	○	0.9
宮城	仙台港地先海域(甲)	センダイコウチサキカイイキ(コウ)	C	8	3.4	○	2.6
宮城	仙台港地先海域(丙)	センダイコウチサキカイイキ(ヘイ)	A	2	3.4	×	2.6
宮城	その他の全地先海域	ソノタノゼンチサキカイイキ	A	2	5.2	×	2.2
宮城	二の倉地先海域(乙)	ニノクラチサキカイイキ(オツ)	B	3	3.2	×	2.9
宮城	二の倉地先海域(甲)	ニノクラチサキカイイキ(コウ)	C	8	4.7	○	4.0
宮城	二の倉地先海域(丙)	ニノクラチサキカイイキ(ヘイ)	A	2	3.3	×	2.7
宮城	松島湾(乙)	マツシマワン(オツ)	B	3	1.1	○	0.9
宮城	松島湾(甲)	マツシマワン(コウ)	C	8	3.3	○	3.0
宮城	松島湾(丙)	マツシマワン(ヘイ)	A	2	3.2	×	2.8
秋田	B・C該当海域以外の海域(秋田湾海域)	B・Cガイトウカイイキイガイノカイイキ(アキタワンカイイキ)	A	2	1.7	○	1.2
秋田	B・C該当海域以外の海域(男鹿海域)	B・Cガイトウカイイキイガイノカイイキ(オガカイイキ)	A	2	1.5	○	1.2
秋田	B・C該当以外の海域(南部海域)	B・Cガイトウカイイキイガイノカイイキ(ナンブカイイキ)	A	2	1.4	○	1.1
秋田	B・C該当海域以外の海域(北部海域)	B・Cガイトウカイイキイガイノカイイキ(ホクブカイイキ)	A	2	2.1	×	1.4
秋田	B・C該当海域以外の海域(中部海域)	B・Cガイトウカイイキイガイノカイイキ(チュウブカイイキ)	A	2	1.3	○	1.0
秋田	秋田港泊地航路除く海域	アキタコウハクチコウロノゾクカイイキ	B	3	1.5	○	1.2
秋田	秋田船川泊地航路(秋田)	アキタフナカワハクチコウロ(アキタ)	C	8	2.7	○	2.1

都道府県	水域名	水域名(カナ)	類型	基準値 (mg/L)	75%値の 最大値 (mg/L)	環境基準 達成の 判定	平均値 (mg/L)
秋田	秋田船川泊地航路(船川)	アキタフナカワハクチコウロ(フナカワ)	C	8	1.6	○	1.6
秋田	雄物川河口から旧雄物川河口までの海域	オモノガワカコウカラキョウオモノガワカコウマデノカイイキ	B	3	1.3	○	1.1
秋田	戸賀避難港	トガヒナンコウ	A	2	1.4	○	1.1
秋田	能代港泊地航路	ノシロコウハクチコウロ	B	3	2.1	○	1.6
秋田	船川港泊地航路除く海域	フナカワコウハクチコウロノゾクカイイキ	B	3	1.7	○	1.3
秋田	本荘港泊地航路	ホンジジョウコウハクチコウロ	B	3	1.9	○	1.6
山形	酒田港(第2区域)	サカタコウ(ダイ2クイキ)	B	3	2.3	○	1.9
山形	酒田港(第3区域)	サカタコウ(ダイ3クイキ)	B	3	2.9	○	2.4
山形	酒田港(第5区域)	サカタコウ(ダイ5クイキ)	B	3	2.1	○	1.7
福島	いわき市地先海域	イワキシチサキカイイキ	A	2	1.9	○	1.5
福島	江名港	エナコウ	B	3	2.1	○	1.8
福島	小名浜港	オナハマコウ	B	3	2.4	○	2.1
福島	常磐沿岸海域	ジョウバンエンガンカイイキ	A	2	1.9	○	1.7
福島	常磐沿岸海域(小名浜港沖)	ジョウバンエンガンカイイキ(オナハマコウオキ)	A	2	1.9	○	1.7
福島	相双地区地先海域	ソウソウチクチサキカイイキ	A	2	2.0	○	1.8
福島	相馬港及び相馬地先海域	ソウマコウオヨビウマチサキカイイキ	A	2	2.0	○	1.8
福島	豊間漁港	トヨマキョコウ	B	3	2.0	○	1.7
福島	中之作港	ナカノサクコウ	B	3	1.8	○	1.7
福島	原町市地先海域	ハラマチシチサキカイイキ	A	2	2.0	○	1.7
福島	久之浜港	ヒサノハマコウ	B	3	1.9	○	1.8
福島	松川浦海域	マツカワウラカイイキ	A	2	0.9	○	0.9
福島	四倉港	ヨツクラコウ	B	3	2.1	○	1.8
茨城	磯崎漁港	イソザキギョコウ	B	3	1.9	○	1.5
茨城	大洗港	オオアライコウ	B	3	2.2	○	2.0
茨城	鹿島灘海域	カシマナダカイイキ	A	2	1.9	○	1.7
茨城	鹿島灘海域・港湾南部	カシマナダカイイキ・コウワンナンブ	B	3	1.8	○	1.7
茨城	鹿島灘海域・港湾北部	カシマナダカイイキ・コウワンホクブ	B	3	2.1	○	1.8
茨城	鹿島灘海域・深芝沖	カシマナダカイイキ・フカシバオキ	C	8	1.9	○	1.6
茨城	鹿島灘海域鹿島港内	カシマナダカイイキカシマコウナイ	C	8	2.3	○	1.9
茨城	県央地先海域	ケンオウチサキカイイキ	A	2	2.3	×	1.9
茨城	常磐地先海域	ジョウバンチサキカイイキ	A	2	1.9	○	1.6
茨城	常磐地先海域・泉川河口地先	ジョウバンチサキカイイキ・イズミカワカコウチサキ	B	3	2.1	○	1.6
茨城	常磐地先海域・会瀬漁港	ジョウバンチサキカイイキ・オオセギョコウ	B	3	2.0	○	1.8
茨城	常磐地先海域・大津漁港	ジョウバンチサキカイイキ・オオツギョコウ	B	3	2.1	○	1.8
茨城	常磐地先海域・大津漁港南部	ジョウバンチサキカイイキ・オオツギョコウナンブ	B	3	1.9	○	1.6
茨城	常磐地先海域・川尻港	ジョウバンチサキカイイキ・カワジリコウ	B	3	1.9	○	1.6
茨城	常磐地先海域・久慈魚港	ジョウバンチサキカイイキ・クジギョコウ	B	3	1.9	○	1.5
茨城	常磐地先海域・炭鉱排水口地先	ジョウバンチサキカイイキ・タンコウハイスイコウチサキ	B	3	1.9	○	1.5
茨城	常磐地先海域・花貫川河口地先	ジョウバンチサキカイイキ・ハナヌキガワカコウチサキ	B	3	1.9	○	1.6
茨城	常磐地先海域・日立港	ジョウバンチサキカイイキ・ヒタチコウ	B	3	1.7	○	1.5
茨城	常磐地先海域・平潟漁港	ジョウバンチサキカイイキ・ヒラカタギョコウ	B	3	1.7	○	1.5
茨城	那珂湊漁港	ナカミナトギョコウ	B	3	2.3	○	2.0
茨城	那珂湊漁港平磯地区	ナカミナトギョコウヒライソチク	B	3	2.0	○	1.8
茨城	常陸那珂港	ヒタチナカコウ	B	3	1.8	○	1.5
千葉	千葉港(乙)	チバコウ(オツ)	B	3	4.3	×	3.4
千葉	千葉港(甲)	チバコウ(コウ)	C	8	4.6	○	3.4
千葉	東京湾(1)	トウキョウワン(1)	C	8	2.8	○	2.5
千葉	東京湾(2)	トウキョウワン(2)	C	8	3.0	○	2.5
千葉	東京湾(3)	トウキョウワン(3)	C	8	4.3	○	3.6
千葉	東京湾(4)	トウキョウワン(4)	C	8	3.9	○	3.7
千葉・東京・神奈川	東京湾(9)	トウキョウワン(9)	B	3	4.8	×	3.4
千葉・東京	東京湾(11)	トウキョウワン(11)	B	3	4.3	×	3.3
千葉・東京・神奈川	東京湾(12)	トウキョウワン(12)	B	3	3.5	×	2.6
千葉・神奈川	東京湾(16)	トウキョウワン(16)	A	2	3.7	×	2.6
千葉・神奈川	東京湾(17)	トウキョウワン(17)	A	2	2.5	×	2.0
東京	東京湾(5)	トウキョウワン(5)	C	8	4.4	○	3.4
東京・千葉・神奈川	東京湾(9)	トウキョウワン(9)	B	3	4.8	×	3.4
東京・千葉	東京湾(11)	トウキョウワン(11)	B	3	4.3	×	3.3
東京・千葉・神奈川	東京湾(12)	トウキョウワン(12)	B	3	3.5	×	2.6
神奈川	相模湾(1)	サガミワン(1)	A	2	1.6	○	1.3
神奈川	相模湾(2)	サガミワン(2)	A	2	1.9	○	1.4
神奈川	東京湾(6)	トウキョウワン(6)	C	8	4.3	○	2.8
神奈川	東京湾(7)	トウキョウワン(7)	C	8	2.8	○	2.4
神奈川	東京湾(8)	トウキョウワン(8)	C	8	3.2	○	2.5
神奈川・千葉・東京	東京湾(9)	トウキョウワン(9)	B	3	4.8	×	3.4

都道府県	水域名	水域名(カナ)	類型	基準値 (mg/L)	75%値の 最大値 (mg/L)	環境基準 達成の 判定	平均値 (mg/L)
神奈川県	東京湾(10)	トウキョウワン(10)	B	3	3.3	×	2.9
神奈川県・千葉・東京	東京湾(12)	トウキョウワン(12)	B	3	3.5	×	2.6
神奈川県	東京湾(13)	トウキョウワン(13)	B	3	2.5	○	2.0
神奈川県	東京湾(14)	トウキョウワン(14)	B	3	2.2	○	1.8
神奈川県	東京湾(15)	トウキョウワン(15)	B	3	2.5	○	2.0
神奈川県・千葉	東京湾(16)	トウキョウワン(16)	A	2	3.7	×	2.6
神奈川県・千葉	東京湾(17)	トウキョウワン(17)	A	2	2.5	×	2.0
新潟県	小木港	オギコウ	A	2	1.5	○	1.3
新潟県	県北海域	ケンボクカイイキ	A	2	2.9	×	2.4
新潟県	直江津海域	ナオエツカイイキ	A	2	2.2	×	1.6
新潟県	新潟海域(乙)	ニイガタカイイキ(オツ)	A	2	2.4	×	2.0
新潟県	新潟海域(甲)	ニイガタカイイキ(コウ)	A	2	2.8	×	2.2
新潟県	新潟海域(新潟東港)	ニイガタカイイキ(ニイガタヒガシコウ)	B	3	3.7	×	3.1
新潟県	新潟海域(丙)	ニイガタカイイキ(ヘイ)	B	3	2.2	○	2.1
新潟県	西頸城地先海域	ニシクビキチサキカイイキ	A	2	1.4	○	1.1
新潟県	真野湾	マノワン	A	2	1.7	○	1.4
新潟県	弥彦・米山地先海域	ヤヒコ・ヨネヤマチサキカイイキ	A	2	1.9	○	1.3
新潟県	弥彦・米山地先海域	ヤヒコ・ヨネヤマチサキカイイキ	A	2	1.1	○	1.0
新潟県	両津湾(乙)	リョウツワン(オツ)	B	3	2.0	○	1.7
新潟県	両津湾(甲)	リョウツワン(コウ)	A	2	1.8	○	1.4
新潟県	両津湾(丙)	リョウツワン(ヘイ)	B	3	2.6	○	2.4
富山県	小矢部川河口海域(乙)	オヤベガワコウカイイキ(オツ)	A	2	1.7	○	1.6
富山県	小矢部川河口海域(甲)	オヤベガワコウカイイキ(コウ)	B	3	1.9	○	1.8
富山県	神通川河口海域(乙)	ジンツウガワコウカイイキ(オツ)	A	2	2.0	○	1.6
富山県	神通川河口海域(甲)	ジンツウガワコウカイイキ(コウ)	B	3	1.9	○	1.6
富山県	富山新港海域(乙)	トヤマシンコウカイイキ(オツ)	B	3	2.2	○	2.1
富山県	富山新港海域(甲)	トヤマシンコウカイイキ(コウ)	C	8	4.3	○	3.0
富山県	富山湾海域(その他)	トヤマワンカイイキ(ソノタ)	A	2	2.0	○	1.6
石川県	加賀沿岸海域	カガエンガンカイイキ	A	2	2.6	×	1.9
石川県	金沢沿岸海域	カナザワエンガンカイイキ	A	2	1.8	○	1.6
石川県	金沢港(乙)	カナザワコウ(オツ)	B	3	3.8	×	2.8
石川県	金沢港(甲)	カナザワコウ(コウ)	C	8	4.5	○	3.6
石川県	金沢港(丙)	カナザワコウ(ヘイ)	B	3	2.8	○	2.3
石川県	河北沿岸海域	カホクエンガンカイイキ	A	2	2.0	○	1.5
石川県	七尾西湾	ナナオセイワン	A	2	2.5	×	2.1
石川県	七尾南湾(乙)	ナナオナンワン(オツ)	B	3	3.7	×	2.8
石川県	七尾南湾(甲)	ナナオナンワン(コウ)	A	2	2.1	×	1.8
石川県	七尾北湾	ナナオホクワン	A	2	2.4	×	2.0
石川県	能登半島沿岸海域	ノトハントウエンガンカイイキ	A	2	2.2	×	1.5
福井県	内浦湾海域	ウチウラワンカイイキ	A	2	0.8	○	0.9
福井県	越前加賀海岸地先海域	エチゼンカガカイガンチサキカイイキ	A	2	1.3	○	1.0
福井県	小浜湾海域	オバマワンカイイキ	A	2	1.5	○	1.0
福井県	九頭竜川地先海域(乙)	クズリュウガワチサキカイイキ(オツ)	B	3	1.8	○	1.4
福井県	九頭竜川地先海域(甲)	クズリュウガワチサキカイイキ(コウ)	A	2	1.4	○	1.1
福井県	世久見湾海域	セクミワンカイイキ	A	2	1.2	○	1.1
福井県	敦賀湾海域(乙)	ツルガワンカイイキ(オツ)	B	3	1.7	○	1.6
福井県	敦賀湾海域(甲)	ツルガワンカイイキ(コウ)	A	2	1.5	○	1.4
福井県	矢代湾海域	ヤシロワンカイイキ	A	2	0.9	○	0.9
福井県	若狭湾東部海域	ワカサワントウブカイイキ	A	2	1.3	○	1.0
静岡県	伊豆沿岸海域	イズエンガンカイイキ	A	2	2.2	×	1.7
静岡県	猪鼻湖	イノハナコ	B	3	2.8	○	2.3
静岡県	宇布見湾	ウブミワン	B	3	1.5	○	1.5
静岡県	遠州灘	エンシュウナダ	A	2	1.3	○	1.1
静岡県	大井川港	オオイガワコウ	B	3	2.8	○	2.5
静岡県	奥庄内湖	オクショウナイコ	B	3	2.6	○	2.1
静岡県	奥駿河湾	オクスルガワン	A	2	0.8	○	0.7
静岡県	清水港	シミズコウ	B	3	2.6	○	2.1
静岡県	田子の浦港	タゴノウラコウ	C	8	3.4	○	2.2
静岡県	田子の浦地先海域(乙)	タゴノウラチサキカイイキ(オツ)	A	2	1.5	○	1.1
静岡県	田子の浦地先海域(甲)	タゴノウラチサキカイイキ(コウ)	B	3	1.9	○	1.1
静岡県	西駿河湾	ニシスルガワン	A	2	2.0	○	1.9
静岡県	沼津港外港及びその前面海域	ヌマヅコウガイコウオヨビソノゼンメンカイイキ	B	3	1.4	○	1.6
静岡県	浜名湖	ハマナコ	A	2	2.4	×	1.8
静岡県	松見ヶ浦	マツミガウラ	B	3	2.5	○	2.2
静岡県	用宗漁港	モチムネギョコウ	B	3	1.8	○	1.6
静岡県	焼津漁港	ヤイツギョコウ	B	3	3.1	×	3.0
静岡県	鷺津湾	ラジツワン	B	3	2.6	○	2.2
愛知県	渥美湾(乙)	アツミワン(オツ)	A	2	3.7	×	3.0
愛知県	渥美湾(甲)	アツミワン(コウ)	B	3	4.7	×	3.6
愛知県・三重	伊勢湾	イセワン	A	2	3.6	×	2.4
愛知県	蒲郡地先海域	ガマゴオリチサキカイイキ	C	8	4.7	○	4.1
愛知県	衣浦港	キヌウラコウ	C	8	5.4	○	4.9



都道府県	水域名	水域名(カナ)	類型	基準値 (mg/L)	75%値の 最大値 (mg/L)	環境基準 達成の 判定	平均値 (mg/L)
愛知	衣浦港南部	キヌウラコウナンブ	C	8	5.5	○	4.1
愛知	衣浦湾	キヌウラワン	A	2	3.9	×	2.5
愛知	神野・田原地先海域	ジンノ・タハラチサキカイイキ	C	8	5.3	○	4.3
愛知	常滑地先海域	トコナメチサキカイイキ	B	3	4.5	×	3.4
愛知	名古屋港(乙)	ナゴヤコウ(オツ)	B	3	3.3	×	3.0
愛知	名古屋港(甲)	ナゴヤコウ(コウ)	C	8	4.2	○	3.3
三重	英虞湾	アゴワン	A	2	1.9	○	1.6
三重	伊勢地先海域	イセチサキカイイキ	B	3	2.9	○	2.3
三重・愛知	伊勢湾	イセワン	A	2	3.6	×	2.4
三重	尾鷲湾	オワセワン	A	2	1.5	○	1.2
三重	五ヶ所湾	ゴカシヨワン	A	2	1.6	○	1.4
三重	津・松阪地先海域	ツ・マツサカチサキカイイキ	B	3	2.9	○	2.5
三重	四日市・鈴鹿地先海域(乙)	ヨッカイチ・スズカチサキカイイキ(オツ)	A	2	2.1	×	2.1
三重	四日市・鈴鹿地先海域(甲)	ヨッカイチ・スズカチサキカイイキ(コウ)	B	3	2.5	○	2.2
三重	四日市港(甲)	ヨッカイチコウ(コウ)	C	8	3.3	○	2.6
京都	阿蘇海	アソカイ	B	3	3.8	×	3.5
京都	久美浜湾	クミハマワン	A	2	3.3	×	3.2
京都	山陰海岸	サンインカイガン	A	2	1.9	○	1.6
京都	舞鶴湾(1)	マイヅルワン(1)	A	2	3.4	×	2.5
京都	舞鶴湾(2)	マイヅルワン(2)	A	2	2.8	×	2.3
京都	宮津湾	ミヤヅワン	A	2	2.4	×	2.2
京都	若狭湾	ワカサワン	A	2	1.9	○	1.8
大阪・兵庫	大阪湾(1)	オオサカワン(1)	C	8	5.2	○	3.7
大阪・兵庫	大阪湾(2)	オオサカワン(2)	B	3	4.7	×	3.3
大阪・兵庫	大阪湾(3)	オオサカワン(3)	A	2	3.3	×	2.7
大阪・兵庫	大阪湾(4)	オオサカワン(4)	A	2	2.9	×	2.6
大阪・兵庫	大阪湾(5)	オオサカワン(5)	A	2	2.4	×	1.9
大阪	大阪湾(尾崎港)	オオサカワン(オザキコウ)	C	8	3.1	○	2.9
大阪	大阪湾(淡輪港)	オオサカワン(タンノワコウ)	C	8	2.5	○	2.2
大阪	大阪湾(深日港)	オオサカワン(フケコウ)	C	8	2.3	○	2.2
兵庫	淡路島西部南部	アワジシマセibunナンブ	A	2	2.0	○	1.6
兵庫・大阪	大阪湾(1)	オオサカワン(1)	C	8	5.2	○	3.7
兵庫・大阪	大阪湾(2)	オオサカワン(2)	B	3	4.7	×	3.3
兵庫・大阪	大阪湾(3)	オオサカワン(3)	A	2	3.3	×	2.7
兵庫・大阪	大阪湾(4)	オオサカワン(4)	A	2	2.9	×	2.6
兵庫・大阪	大阪湾(5)	オオサカワン(5)	A	2	2.4	×	1.9
兵庫	山陰海岸地先海域	サンインカイガンチサキカイイキ	A	2	1.5	○	1.3
兵庫	洲本港(1)	スモトコウ(1)	C	8	1.9	○	1.7
兵庫	洲本港(2)	スモトコウ(2)	B	3	1.9	○	1.8
兵庫	津居山港	ツイヤマコウ	B	3	1.9	○	1.7
兵庫	津名港	ツナコウ	C	8	2.0	○	1.8
兵庫	播磨海域(1)	ハリマカイイキ(1)	C	8	1.8	○	1.7
兵庫	播磨海域(2)	ハリマカイイキ(2)	C	8	2.6	○	2.3
兵庫	播磨海域(3)	ハリマカイイキ(3)	C	8	3.2	○	2.5
兵庫	播磨海域(4)	ハリマカイイキ(4)	C	8	2.4	○	2.4
兵庫	播磨海域(5)	ハリマカイイキ(5)	C	8	3.1	○	2.7
兵庫	播磨海域(6)	ハリマカイイキ(6)	C	8	2.9	○	2.3
兵庫	播磨海域(7)	ハリマカイイキ(7)	C	8	3.4	○	3.0
兵庫	播磨海域(8)	ハリマカイイキ(8)	C	8	3.8	○	2.7
兵庫	播磨海域(9)	ハリマカイイキ(9)	C	8	3.5	○	2.8
兵庫	播磨海域(10)	ハリマカイイキ(10)	C	8	3.0	○	2.5
兵庫	播磨海域(11)	ハリマカイイキ(11)	B	3	2.7	○	2.3
兵庫	播磨海域(12)	ハリマカイイキ(12)	B	3	1.9	○	1.8
兵庫	播磨海域(13)	ハリマカイイキ(13)	A	2	2.1	×	2.0
兵庫・岡山	播磨灘北西部	ハリマナダホクセイブ	A	2	2.4	×	2.1
兵庫	兵庫運河	ヒョウゴウナガ	C	8	5.6	○	4.8
和歌山	有田川の河口	アリタガワノカウ	A	2	1.9	○	1.9
和歌山	勝浦港区	カツウラコウ	B	3	1.1	○	0.9
和歌山	勝浦湾海域	カツウラワンカイイキ	A	2	1.2	○	0.9
和歌山	串本町地先海域	クシモトチョウチサキカイイキ	A	2	0.9	○	0.8
和歌山	田辺漁港区	タナベギョコウ	B	3	1.9	○	1.5
和歌山	田辺湾海域	タナベワンカイイキ	A	2	2.1	×	1.4
和歌山	築地川及び水軒川	ツキヂガワオヨビスイケンガワ	C	8	6.6	○	5.2
和歌山	日高海域	ヒダカカイイキ	A	2	2.0	○	1.3
和歌山	三輪崎地先海域(乙)	ミワザキチサキカイイキ(オツ)	B	3	1.2	○	1.0
和歌山	三輪崎地先海域(甲)	ミワザキチサキカイイキ(コウ)	B	3	1.3	○	1.1
和歌山	三輪崎地先海域(その他の区域)	ミワザキチサキカイイキ(ソノタノクイキ)	A	2	1.2	○	1.0
和歌山	文里港区	モリコウ	B	3	1.6	○	1.2
和歌山	湯浅湾および由良湾海域	ユアサワンオヨビユラワンカイイキ	A	2	1.8	○	1.3
和歌山	和歌川の河口	ワカガワノカウ	B	3	1.6	○	1.6
和歌山	和歌山下津港(有田港区泊地)	ワカヤマシモツコウ(アリタコウクハクチ)	B	3	1.7	○	1.6
和歌山	和歌山下津港(海南港区)	ワカヤマシモツコウ(カイナンコウ)	B	3	2.0	○	1.7
和歌山	和歌山下津港(北港区)	ワカヤマシモツコウ(キタコウ)	B	3	2.6	○	2.2

都道府県	水域名	水域名(カナ)	類型	基準値 (mg/L)	75%値の 最大値 (mg/L)	環境基準 達成の 判定	平均値 (mg/L)
和歌山	和歌山下津港(下津港区)	ワカヤマシモツコウ(シモツコウク)	B	3	1.7	○	1.6
和歌山	和歌山下津港(その他の区域)	ワカヤマシモツコウ(ソノタノクイキ)	A	2	2.0	○	1.6
和歌山	和歌山下津港(初島漁港区)	ワカヤマシモツコウ(ハツシマギョコウク)	B	3	1.6	○	1.6
和歌山	和歌山下津港(本港区)	ワカヤマシモツコウ(ホンコウク)	C	8	3.6	○	3.1
和歌山	和歌山下津港(南港区)	ワカヤマシモツコウ(ミナミコウク)	B	3	3.0	○	2.5
鳥取	鳥取県地先海域	トトリケンチサキカイキ	A	2	1.9	○	1.4
鳥取	美保湾(乙)	ミホワン(オツ)	A	2	2.4	×	1.7
鳥取	美保湾(甲)	ミホワン(コウ)	B	3	1.8	○	1.6
島根	おわし海水浴場	オワシカイスイヨクジョウ	A	2	1.8	○	1.4
島根	北浦海水浴場	キタウラカイスイヨクジョウ	A	2	1.9	○	1.4
島根	江の川河口海域	ゴウノカワカコウカイキ	A	2	1.8	○	1.4
島根	古浦海水浴場	コウラカイスイヨクジョウ	A	2	2.1	×	2.0
島根	国分海水浴場	コクブンカイスイヨクジョウ	A	2	1.8	○	1.4
島根	田の浦海水浴場	タノウラカイスイヨクジョウ	A	2	1.7	○	1.6
島根	波子海水浴場	ハシカイスイヨクジョウ	A	2	1.3	○	1.2
島根	浜田川河口海域	ハマダガワカコウカイキ	A	2	1.6	○	1.2
島根	美保湾	ミホワン	A	2	2.1	×	1.7
島根	持石海水浴場	モチシカイスイヨクジョウ	A	2	1.8	○	1.6
岡山	牛窓地先海域	ウシマドチサキカイキ	A	2	2.4	×	2.0
岡山	児島湾(乙)	コジマワン(オツ)	B	3	4.8	×	3.9
岡山	児島湾(甲)	コジマワン(コウ)	C	8	5.1	○	4.7
岡山	児島湾(丙)	コジマワン(ヘイ)	A	2	3.2	×	2.4
岡山	玉島港区	タマシマコウク	C	8	3.7	○	3.7
岡山・兵庫	播磨灘北西部	ハリマナダホクセイブ	A	2	2.4	×	2.1
岡山・広島・香川	備讃瀬戸	ビスンセト	A	2	2.4	×	1.9
岡山	水島港区	ミズシマコウク	C	8	2.6	○	2.2
岡山	水島地先海域(乙)	ミズシマチサキカイキ(オツ)	A	2	2.0	○	1.9
岡山	水島地先海域(甲)	ミズシマチサキカイキ(コウ)	B	3	2.4	○	1.9
広島	安芸津・安浦地先海域	アキツ・ヤスウラチサキカイキ	A	2	1.6	○	1.4
広島	五日市・廿日市地先海域	イツカイチ・ハツカイチチサキカイキ	A	2	2.5	×	2.1
広島・山口	大竹・岩国地先海域	オオタケ・イワクニチサキカイキ	A	2	3.2	×	2.4
広島	大竹港(2)	オオタケコウ(2)	B	3	2.9	○	2.5
広島	海田湾	カイダワン	B	3	3.0	○	2.4
広島	呉地先海域(1)	クレチサキカイキ(1)	C	8	2.8	○	2.6
広島	呉地先海域(2)	クレチサキカイキ(2)	B	3	2.1	○	2.0
広島	呉地先海域(3)	クレチサキカイキ(3)	A	2	2.2	×	1.8
広島・愛媛	隠岐灘北西部	ヒウチナダホクセイブ	A	2	1.7	○	1.3
広島・岡山・香川	備讃瀬戸	ビスンセト	A	2	2.4	×	1.9
広島	広島市地先海域	ヒロシマシチサキカイキ	A	2	2.1	×	1.9
広島	広島湾	ヒロシマワン	A	2	3.4	×	2.2
広島・山口	広島湾西部	ヒロシマワンセイブ	A	2	2.8	×	2.0
広島	箕島町地先海域	ミノシマチョウチサキカイキ	B	3	4.7	×	2.9
山口	阿武地先海域	アブチサキカイキ	A	2	2.0	○	1.4
山口	宇部・小野田宇部東港	ウベ・オノダウベヒガシコウ	C	8	2.7	○	2.5
山口	宇部・小野田宇部本港	ウベ・オノダウベホンコウ	C	8	3.0	○	2.7
山口	宇部・小野田小野田港	ウベ・オノダオノダコウ	C	8	3.2	○	2.7
山口	宇部・小野田工業運河	ウベ・オノダウギョウウンガ	C	8	3.2	○	3.1
山口	宇部・小野田栄川入江	ウベ・オノダサカエガワリエ	C	8	3.7	○	3.4
山口	宇部・小野田地先海域(乙)	ウベ・オノダチサキカイキ(オツ)	A	2	2.8	×	2.4
山口	宇部・小野田地先海域(甲)	ウベ・オノダチサキカイキ(コウ)	B	3	3.0	○	2.5
山口	笠戸湾・光海域(1)	カサドワン・ヒカリカイキ(1)	A	2	2.3	×	2.0
山口	笠戸湾・光海域(2)	カサドワン・ヒカリカイキ(2)	B	3	2.0	○	1.8
山口	笠戸湾・光海域(3)	カサドワン・ヒカリカイキ(3)	B	3	2.0	○	1.8
山口	笠戸湾・光海域(4)	カサドワン・ヒカリカイキ(4)	B	3	2.5	○	2.1
山口	笠戸湾・光海域(5)	カサドワン・ヒカリカイキ(5)	C	8	2.2	○	2.0
山口	仙崎・深川湾海域	センザキ・フカワワンカイキ	A	2	1.9	○	1.6
山口	徳山湾海域(1)	トクヤマワンカイキ(1)	A	2	2.6	×	2.3
山口	徳山湾海域(2)	トクヤマワンカイキ(2)	C	8	3.6	○	2.8
山口	徳山湾海域(3)	トクヤマワンカイキ(3)	B	3	3.3	×	2.7
山口	豊浦・豊北地先海域	トウウラ・ホウホクチサキカイキ	A	2	1.5	○	1.2
山口	中関・大海海域(1)	ナカノセキ・オオミカイキ(1)	A	2	2.4	×	2.0
山口	中関・大海海域(2)	ナカノセキ・オオミカイキ(2)	B	3	2.2	○	2.1
山口	中関・大海海域(3)	ナカノセキ・オオミカイキ(3)	B	3	2.4	○	2.3
山口	萩地先海域	ハギチサキカイキ	A	2	2.3	×	1.7
山口・福岡・大分	響灘及び周防灘	ヒビキナダオヨビスオウナダ	A	2	2.3	×	1.6
山口	平生・上関海域(1)	ヒラオ・カミノセキカイキ(1)	A	2	1.8	○	1.7
山口	平生・上関海域(2)	ヒラオ・カミノセキカイキ(2)	B	3	3.0	○	2.3
山口・広島	広島湾西部	ヒロシマワンセイブ	A	2	2.8	×	2.0
山口	広島湾西部岩国港(1)	ヒロシマワンセイブイワクニコウ(1)	C	8	4.2	○	3.1
山口	広島湾西部岩国港(2)	ヒロシマワンセイブイワクニコウ(2)	B	3	3.3	×	2.6

都道府県	水域名	水域名(カナ)	類型	基準値 (mg/L)	75%値の 最大値 (mg/L)	環境基準 達成の 判定	平均値 (mg/L)
山口・広島	広島湾西部大竹・岩国	ヒロシマワンセイブオオタケ・イワクニ	A	2	3.2	×	2.4
山口	三田尻湾・防府海域(1)	ミタジリワン・ホウフカイイキ(1)	A	2	2.9	×	2.2
山口	三田尻湾・防府海域(2)	ミタジリワン・ホウフカイイキ(2)	C	8	3.0	○	3.1
山口	三田尻湾・防府海域(3)	ミタジリワン・ホウフカイイキ(3)	B	3	2.8	○	2.6
山口	柳井・大島海域(1)	ヤナイ・オオシマカイイキ(1)	A	2	1.9	○	1.6
山口	柳井・大島海域(2)	ヤナイ・オオシマカイイキ(2)	B	3	1.8	○	1.7
山口	山口・秋穂海域	ヤマグチ・アイオカイイキ	A	2	3.0	×	2.2
山口	油谷湾海域	ユヤワンカイイキ	A	2	1.9	○	1.4
徳島	勝浦川河口	カツウラガワカコウ	B	3	1.9	○	1.7
徳島	紀伊水道海域A	キイスイドウカイイキA	A	2	1.3	○	1.2
徳島	紀伊水道海域B	キイスイドウカイイキB	B	3	1.9	○	1.8
徳島	県南沿岸海域	ケンナンエンガンカイイキ	A	2	1.1	○	0.8
徳島	県北沿岸海域	ケンホクエンガンカイイキ	A	2	1.6	○	1.4
徳島	小松島港(B)	コマツシマコウ(B)	B	3	1.6	○	1.6
徳島	小松島港(C)	コマツシマコウ(C)	C	8	2.2	○	2.0
徳島	橘港	タチバナコウ	A	2	1.4	○	1.3
徳島	椿泊湾	ツバキドマリワン	A	2	1.4	○	1.3
徳島	富岡港	トミオカコウ	C	8	4.7	○	3.6
徳島	那賀川河口	ナカガワカコウ	A	2	1.8	○	1.7
香川	坂出港	サカイデコウ	B	3	2.7	○	2.4
香川	高松港	タカマツコウ	B	3	2.0	○	1.9
香川	詰田川尻	ツメダガワジリ	A	2	2.6	×	2.7
香川	東讃海域	トウサンカイイキ	A	2	2.4	×	1.9
香川	番の州泊地	バンノスハクチ	B	3	2.4	○	2.2
香川・愛媛	燧灘東部	ヒウチナダトウブ	A	2	2.7	×	2.2
香川・岡山・広島	備讃瀬戸	ビスンセト	A	2	2.4	×	1.9
愛媛	伊予灘一般	イヨナダイッパン	A	2	1.8	○	1.4
愛媛	伊予三島港	イヨミシマコウ	C	8	6.4	○	5.5
愛媛	伊予三島土居海域	イヨミシマドイカイイキ	A	2	1.9	○	1.5
愛媛	宇和海一般	ウワカイッパン	A	2	2.4	×	1.6
愛媛	宇和島港	ウワジマコウ	B	3	2.6	○	2.2
愛媛	河原津漁港	カワラヅギョコウ	B	3	2.0	○	2.0
愛媛	西条海域(甲)	サイジョウカイイキ(コウ)	B	3	2.0	○	1.8
愛媛	西条海域(丙)	サイジョウカイイキ(ヘイ)	A	2	2.0	○	1.7
愛媛	沢津漁港	サワヅギョコウ	B	3	1.6	○	1.6
愛媛	東予海域(乙)	トウヨカイイキ(オツ)	B	3	2.0	○	1.8
愛媛	東予海域(甲)	トウヨカイイキ(コウ)	B	3	2.4	○	2.0
愛媛	東予海域(丙)	トウヨカイイキ(ヘイ)	A	2	2.1	×	1.8
愛媛	東予港西条地区航路泊地(乙)	トウヨコウサイジョウチクコウロハクチ(オツ)	B	3	2.3	○	2.0
愛媛	東予港西条地区航路泊地(甲)	トウヨコウサイジョウチクコウロハクチ(コウ)	C	8	2.4	○	2.0
愛媛	東予港壬生川地区	トウヨコウニユウガワチク	C	8	2.5	○	2.3
愛媛	新居浜海域(乙)	ニイハマカイイキ(オツ)	B	3	2.1	○	1.7
愛媛	新居浜海域(甲)	ニイハマカイイキ(コウ)	C	8	1.8	○	1.8
愛媛	新居浜海域(丙)	ニイハマカイイキ(ヘイ)	A	2	1.8	○	1.5
愛媛	新居浜港航路泊地	ニイハマコウロハクチ	C	8	2.0	○	1.7
愛媛・香川	燧灘東部	ヒウチナダトウブ	A	2	2.7	×	2.2
愛媛・広島	燧灘北西部	ヒウチナダホクセイブ	A	2	1.7	○	1.3
愛媛	松前港	マサキコウ	B	3	1.8	○	1.7
愛媛	松山外港	マツヤマガイコウ	B	3	1.5	○	1.5
愛媛	三島川之江地先海域(1)	ミシマカワノエチサキカイイキ(1)	C	8	4.5	○	4.4
愛媛	三島川之江地先海域(2)	ミシマカワノエチサキカイイキ(2)	C	8	2.9	○	2.6
愛媛	三島川之江地先海域(3)	ミシマカワノエチサキカイイキ(3)	B	3	2.7	○	2.5
愛媛	三島川之江地先海域(4)	ミシマカワノエチサキカイイキ(4)	B	3	3.2	×	2.9
愛媛	三津内港(乙)	ミツナイコウ(オツ)	B	3	2.1	○	1.9
愛媛	三津内港(甲)	ミツナイコウ(コウ)	C	8	3.0	○	2.7
愛媛	八幡浜港	ヤワタハマコウ	B	3	1.4	○	1.5
愛媛	吉田浜船溜り(乙)	ヨシダハマフナダマリ(オツ)	B	3	2.0	○	1.9
愛媛	吉田浜船溜り(甲)	ヨシダハマフナダマリ(コウ)	C	8	1.8	○	1.7
愛媛	和気港	ワケコウ	B	3	2.2	○	2.0
高知	足摺宇和海国立公園水域	アシズリウワカイコクリツコウエンスイイキ	A	2	1.5	○	1.3
高知	足摺海中公園水域	アシズリカイチュウコウエンスイイキ	A	2	1.7	○	1.4
高知	高知港(乙)	コウチコウ(オツ)	B	3	4.8	×	3.8
高知	高知港(甲)	コウチコウ(コウ)	A	2	4.0	×	2.8
高知	宿毛湾	スクモワン	A	2	1.6	○	1.4
高知	宿毛湾湾奥部	スクモワンワンオクブ	B	3	1.7	○	1.6
高知	須崎港及び野見湾	スサキコウオノビノミワン	B	3	3.0	○	2.1
高知	須崎湾	スサキワン	A	2	1.5	○	1.7
高知	中土佐地先海域閘連水域	ナカトサチサキカイイキカンレンスイイキ	A	2	2.0	○	1.7
高知	室戸阿南海岸国立公園水域	ムロトアナンカイガンコクテイコウエンスイイキ	A	2	2.0	○	1.7
福岡	有明海(2)	アリアケカイ(2)	C	8	1.2	○	1.0
福岡	有明海(3)	アリアケカイ(3)	C	8	1.2	○	1.0
福岡・佐賀	有明海(4)	アリアケカイ(4)	B	3	1.6	○	1.2

都道府県	水域名	水域名(カナ)	類型	基準値 (mg/L)	75%値の 最大値 (mg/L)	環境基準 達成の 判定	平均値 (mg/L)
福岡・佐賀・長崎・熊本	有明海(15)	アリアケカイ(15)	A	2	3.3	×	2.2
福岡	大牟田川港湾区域	オオムタガワコウワンクイキ	C	8	1.6	○	1.2
福岡	唐津湾	カラツワン	A	2	0.7	○	0.6
福岡	筑前海	チクゼンカイ	A	2	0.6	○	0.6
福岡	洞海湾水域(奥洞海)	ドウカイワンスイキ(オクドウカイ)	C	8	2.3	○	2.3
福岡	洞海湾水域(堺川泊地)	ドウカイワンスイキ(サカイガワハクチ)	C	8	1.5	○	1.4
福岡	洞海湾水域(新日鉄戸畑泊地)	ドウカイワンスイキ(シンニツテツトバタハクチ)	C	8	1.5	○	1.4
福岡	洞海湾水域(洞海湾口部)	ドウカイワンスイキ(ドウカイワシコウブ)	B	3	1.8	○	1.6
福岡	洞海湾水域(響灘)	ドウカイワンスイキ(ヒビキナダ)	A	2	1.5	○	1.4
福岡	博多湾(西部海域)	ハカタワン(セイブカイイキ)	A	2	2.1	×	1.7
福岡	博多湾(中部海域)	ハカタワン(チュウブカイイキ)	A	2	2.7	×	2.4
福岡	博多湾(東部海域)	ハカタワン(トウブカイイキ)	B	3	3.1	×	2.7
福岡・山口・大分	響灘及び周防灘	ヒビキナダオヨビスオウナダ	A	2	2.3	×	1.6
福岡・大分	豊前地先海域	ブゼンチサキカイイキ	A	2	2.7	×	2.0
佐賀	有明海(1)	アリアケカイ(1)	C	8	6.1	○	5.5
佐賀・福岡・長崎・熊本	有明海(15)	アリアケカイ(15)	A	2	3.3	×	2.2
佐賀・福岡	有明海(4)	アリアケカイ(4)	B	3	1.6	○	1.2
佐賀	伊万里湾(2)	イマリワン(2)	B	3	3.0	○	2.5
佐賀	唐津湾(2)	カラツワン(2)	B	3	1.9	○	1.7
佐賀	玄海海域	ゲンカイカイイキ	A	2	2.3	×	1.8
長崎	網場湾	アバワン	A	2	1.5	○	1.3
長崎	有明海(11)	アリアケカイ(11)	C	8	2.0	○	1.9
長崎	有明海(12)	アリアケカイ(12)	C	8	1.9	○	1.9
長崎	有明海(13)	アリアケカイ(13)	C	8	2.5	○	2.3
長崎	有明海(14)	アリアケカイ(14)	C	8	3.2	○	2.7
長崎・福岡・佐賀・熊本	有明海(15)	アリアケカイ(15)	A	2	3.3	×	2.2
長崎	壱岐海域	イキカイイキ	A	2	1.6	○	1.5
長崎	大村湾	オオムラワン	A	2	3.3	×	2.4
長崎	五島海域	ゴトウカイイキ	A	2	1.8	○	1.5
長崎	佐世保湾(1)	サセボワン(1)	B	3	2.6	○	2.5
長崎	佐世保湾(2)	サセボワン(2)	A	2	2.2	×	2.1
長崎	西彼海域	セイヒカイイキ	A	2	1.8	○	1.2
長崎	橘湾	タチバナワン	A	2	2.2	×	1.5
長崎	対馬海域	ツシマカイイキ	A	2	1.6	○	1.4
長崎	長崎湾(1)	ナガサキワン(1)	B	3	1.6	○	1.5
長崎	長崎湾(2)	ナガサキワン(2)	A	2	1.4	○	1.3
長崎	早岐瀬戸	ハイキセト	B	3	3.0	○	2.6
長崎	東大川河口水域	ヒガシオオカワカコウスイキ	B	3	5.3	×	4.9
長崎	北松海域	ホクショウカイイキ	A	2	2.0	○	1.5
長崎	松浦海域	マツウラカイイキ	A	2	2.2	×	1.7
熊本	天草西海	アマクサセイカイ	A	2	1.8	○	1.4
熊本	有明海(5)	アリアケカイ(5)	C	8	2.6	○	2.4
熊本	有明海(6)	アリアケカイ(6)	B	3	2.4	○	2.5
熊本	有明海(7)	アリアケカイ(7)	B	3	3.2	×	2.7
熊本	有明海(8)	アリアケカイ(8)	B	3	2.8	○	2.5
熊本	有明海(9)	アリアケカイ(9)	C	8	2.0	○	1.8
熊本	有明海(10)	アリアケカイ(10)	B	3	1.9	○	1.8
熊本・福岡・佐賀・長崎	有明海(15)	アリアケカイ(15)	A	2	3.3	×	2.2
熊本	八代海(1)	ヤツシロカイ(1)	B	3	2.1	○	2.0
熊本	八代海(2)	ヤツシロカイ(2)	B	3	1.8	○	1.7
熊本	八代海(3)	ヤツシロカイ(3)	B	3	2.0	○	1.8
熊本	八代海(4)	ヤツシロカイ(4)	B	3	1.5	○	1.4
熊本	八代海(5)	ヤツシロカイ(5)	B	3	3.1	×	2.8
熊本	八代海(6)	ヤツシロカイ(6)	B	3	1.9	○	1.7
熊本	八代海(7)	ヤツシロカイ(7)	A	2	2.7	×	1.8
熊本	八代港	ヤツシロコウ	C	8	2.0	○	2.0
熊本	八代地先海域(乙)	ヤツシロチサキカイイキ(オツ)	B	3	2.6	○	2.1
熊本	八代地先海域(甲)	ヤツシロチサキカイイキ(コウ)	C	8	3.3	○	3.0
熊本	八代地先海域(丙)	ヤツシロチサキカイイキ(ヘイ)	A	2	2.1	×	2.0
大分	臼杵湾	ウスキワン	A	2	1.5	○	1.4
大分	大分港水域	オオイトコウスイキ	B	3	2.0	○	1.7
大分	大野川東部	オオノガワトウブ	B	3	2.0	○	1.7
大分	乙津泊地水域	オトツハクチスイキ	C	8	1.9	○	2.0
大分	北海部郡東部地先水域	キタアマヘ'グントウフ'チサキスイキ	A	2	1.5	○	1.4
大分	国東半島地先(水域)	クニサキハントウチサキスイキ	A	2	1.9	○	1.7
大分	佐伯湾(乙)	サイキワン(オツ)	B	3	1.8	○	1.5
大分	佐伯湾(甲)	サイキワン(コウ)	C	8	1.9	○	1.7
大分	佐伯湾(丁)	サイキワン(テイ)	A	2	1.7	○	1.5

都道府県	水域名	水域名(カナ)	類型	基準値 (mg/L)	75%値の 最大値 (mg/L)	環境基準 達成の 判定	平均値 (mg/L)
大分	佐伯湾(丙)	サイキワン(ヘイ)	B	3	1.8	○	1.7
大分	佐賀関港	サガノセキコウ	B	3	1.7	○	1.7
大分	住吉泊地水域	スミヨシハクチスイイキ	C	8	2.2	○	2.2
大分	津久見湾	ツクミワン	A	2	1.7	○	1.4
大分	鶴崎泊地水域	ツルサキハクチスイイキ	C	8	2.2	○	2.0
大分・山口・福岡	響灘及び周防灘	ヒビキナダオヨビスオウナダ	A	2	2.3	×	1.6
大分・福岡	豊前地先海域	ブゼンチサキカイイキ	A	2	2.7	×	2.0
大分	別府港水域	ベップコウスイイキ	B	3	1.9	○	1.8
大分	別府湾中央水域	ベップワンチュウオウスイイキ	A	2	1.9	○	1.6
大分	別府湾東部	ベップワントウブ	A	2	1.8	○	1.5
大分	南海部部地先水域	ミナミアマバグンチサキスイイキ	A	2	1.9	○	1.5
大分	守江港水域	モリエコウスイイキ	B	3	1.7	○	1.6
宮崎	油津港	アブラソコウ	B	3	1.9	○	1.6
宮崎	尾末湾	オズエワン	A	2	1.5	○	1.1
宮崎	北浦湾	キタウラワン	A	2	1.4	○	1.2
宮崎	串間地先海域	クシマチサキカイイキ	A	2	1.2	○	1.2
宮崎	日南海岸国定公園区域内の海域	ニチナンカイガンコクテイコウエンクイキナノカイイキ	A	2	1.7	○	1.4
宮崎	日豊海岸国定公園地先海域	ニッポウカイガンコクテイコウエンチサキカイイキ	A	2	1.7	○	1.3
宮崎	延岡湾	ノバオカワン	A	2	1.2	○	1.0
宮崎	広渡川河口海域	ヒロトガワカコウカイイキ	A	2	1.4	○	1.4
宮崎	細島港(乙)	ホソシマコウ(オツ)	B	3	1.4	○	1.1
宮崎	細島港(甲)	ホソシマコウ(コウ)	B	3	1.3	○	1.1
鹿児島	奄美大島本島海域	アマミオオシマホントウカイイキ	A	2	1.1	○	0.9
鹿児島	大隅半島東部海域(1)	オオスミハントウトウブカイイキ(1)	B	3	1.4	○	1.4
鹿児島	大隅半島東部海域(2)	オオスミハントウトウブカイイキ(2)	A	2	2.0	○	1.8
鹿児島	大隅半島東部海域(3)	オオスミハントウトウブカイイキ(3)	A	2	2.8	×	2.2
鹿児島	大隅半島東部海域(4)	オオスミハントウトウブカイイキ(4)	A	2	1.6	○	1.4
鹿児島	鹿児島湾(1)	カゴシマワン(1)	A	2	2.2	×	1.6
鹿児島	鹿児島湾(2)	カゴシマワン(2)	B	3	2.2	○	1.8
鹿児島	鹿児島湾(3)	カゴシマワン(3)	B	3	2.3	○	1.9
鹿児島	鹿児島湾(4)	カゴシマワン(4)	B	3	2.2	○	1.8
鹿児島	鹿児島湾(5)	カゴシマワン(5)	B	3	2.0	○	1.7
鹿児島	鹿児島湾(6)	カゴシマワン(6)	B	3	2.6	○	2.0
鹿児島	鹿児島湾(7)	カゴシマワン(7)	B	3	2.4	○	1.8
鹿児島	薩摩半島西部海域(1)	サツマハントウセイブカイイキ(1)	B	3	2.2	○	2.0
鹿児島	薩摩半島西部海域(2)	サツマハントウセイブカイイキ(2)	A	2	2.0	○	1.6
鹿児島	薩摩半島西部海域(3)	サツマハントウセイブカイイキ(3)	A	2	2.4	×	1.5
鹿児島	薩摩半島西部海域(4)	サツマハントウセイブカイイキ(4)	B	3	2.0	○	1.6
鹿児島	薩摩半島西部海域(5)	サツマハントウセイブカイイキ(5)	B	3	2.2	○	1.5
鹿児島	薩摩半島南部海域	サツマハントウナンブカイイキ	A	2	3.0	×	1.5
鹿児島	名瀬港海域(1)	ナゼコウカイイキ(1)	B	3	1.2	○	1.2
鹿児島	名瀬港海域(2)	ナゼコウカイイキ(2)	A	2	1.1	○	1.1
鹿児島	西之表港海域	ニシノオモテコウカイイキ	A	2	0.9	○	0.9
鹿児島	八代海南部海域(1)	ヤツシロカイナンブカイイキ(1)	B	3	2.0	○	1.7
鹿児島	八代海南部海域(2)	ヤツシロカイナンブカイイキ(2)	A	2	1.7	○	1.6
鹿児島	八代海南部海域(3)	ヤツシロカイナンブカイイキ(3)	A	2	1.9	○	1.4
沖縄	石垣港	イシガキコウ	A	2	1.2	○	0.8
沖縄	糸満海域	イトマンカイイキ	A	2	1.3	○	1.0
沖縄	恩納海域	オンナカイイキ	A	2	1.2	○	0.9
沖縄	川平湾	カビラワン	A	2	1.2	○	0.8
沖縄	金武湾	キンワン	A	2	1.4	○	0.9
沖縄	中城湾	ナカグスクワン	A	2	1.2	○	1.2
沖縄	名護湾	ナゴワン	A	2	1.8	○	1.1
沖縄	那覇港海域	ナハコウカイイキ	A	2	3.2	×	1.2
沖縄	羽地内海(1)	ハネジナイカイ(1)	B	3	1.7	○	1.3
沖縄	羽地内海(2)	ハネジナイカイ(2)	A	2	1.6	○	1.2
沖縄	平良港	ヒララコウ	A	2	1.6	○	1.1
沖縄	与勝海域	ヨカツカイイキ	A	2	1.1	○	0.8

付表4 湖沼の全窒素及び全磷の水域毎データ（都道府県別）

リストは都道府県別に水域名（五十音順）で並べている。

上段:全窒素  
下段:全磷

県名	水域名	水域名(カナ)	類型	基準値 (mg/L)	平均値の 最大値 (mg/L)	環境基準 達成の判定	環境基準 達成の判定 (窒素・磷)	平均値 (mg/L)
北海道	阿寒湖	アカンコ	Ⅲ	0.4	0.14	○	○	0.14
				0.03	0.019	○		0.019
北海道	網走湖	アバシリコ	Ⅳ	0.6	1.1	×	×	1.1
				0.05	0.077	×		0.074
北海道	大沼	オオヌマ	Ⅲ	0.03	0.027	○	○	0.026
北海道	屈斜路湖	クッシャロコ	Ⅰ	0.005	0.006	×	×	0.006
北海道	倶多楽湖	クッタラコ	Ⅰ	0.005	0.004	○	○	0.004
北海道	佐幌ダム貯水池	サホロダムチヨスイチ(サホロコ)	Ⅲ	0.03	0.014	○	○	0.013
北海道	然別湖	シカリバツコ	Ⅱ	0.01	0.006	○	○	0.006
北海道	支笏湖	シコツコ	Ⅰ	0.005	<0.003	○	○	<0.003
北海道	洞爺湖	トウヤコ	Ⅰ	0.005	0.003	○	○	0.003
北海道	糠平ダム湖	ヌカヒ`ラダ`ムコ	Ⅱ	0.01	0.011	×	×	0.011
北海道	春採湖	ハルトリコ	Ⅴ	1	0.94	○	○	0.84
				0.1	0.063	○		0.056
岩手	入畑ダム貯水池	イリハタダムチヨスイチ	Ⅱ	0.01	0.010	○	○	0.010
岩手	御所ダム貯水池	ゴショダムチヨスイチ	Ⅱ	0.01	0.009	○	○	0.009
岩手	四十四田ダム貯水池	シジュウシダダムチヨスイチ	Ⅲ	0.03	0.022	○	○	0.022
岩手	田瀬ダム貯水池	タセダムチヨスイチ	Ⅲ	0.03	0.017	○	○	0.017
岩手	綱取ダム貯水池	ツナトリダムチヨスイチ	Ⅲ	0.03	0.012	○	○	0.012
岩手	豊沢ダム貯水池(豊沢湖)	トヨサワダムチヨスイチ(トヨサワコ)	Ⅱ	0.01	0.018	×	×	0.018
宮城	大倉ダム	オオクラダム	Ⅱ	0.01	0.008	○	○	0.008
宮城	釜房ダム	カマフサダム	Ⅱ	0.01	0.019	×	×	0.019
宮城	七ヶ宿ダム	シチカシユクダム	Ⅱ	0.01	0.007	○	○	0.007
宮城	七北田ダム	ナナキタダム	Ⅱ	0.01	0.017	×	×	0.017
宮城	南川ダム	ミナミカワダム	Ⅱ	0.01	0.012	×	×	0.012
秋田	八郎湖(西部承水路)	ハチロウコ(セイブショウスイロ)	Ⅳ	0.6	1.2	×	×	1.2
				0.05	0.066	×		0.066
秋田	八郎湖(八郎潟調整池・東部承水路)	ハチロウコ(ハチロウガタチヨウセイチ・トウブショウスイロ)	Ⅳ	0.6	1.0	×	×	0.92
				0.05	0.082	×		0.078
福島	秋元湖	アキモトコ	Ⅱ	0.01	0.007	○	○	0.007
福島	猪苗代湖	イナワシロコ	Ⅱ	0.01	0.003	○	○	0.003
福島	大川ダム貯水池	オオカワダムチヨスイチ	Ⅲ	0.03	0.014	○	○	0.014
福島	小野川湖	オノガワコ	Ⅱ	0.01	0.007	○	○	0.007
福島	千五沢ダム貯水池	センゴサワダムチヨスイチ	Ⅲ	0.4	1.1	×	×	1.1
				0.03	0.066	×		0.066
福島	東山ダム貯水池	ヒガシヤマダムチヨスイチ	Ⅱ	0.01	0.013	×	×	0.013
福島	檜原湖	ヒバラコ	Ⅱ	0.01	0.005	○	○	0.005
茨城	牛久沼	ウシクヌマ	Ⅳ	0.05	0.070	×	×	0.070
茨城	霞ヶ浦	カスミガウラ	Ⅲ	0.4	1.5	×	×	1.3
				0.03	0.10	×		0.090
茨城	北浦	キタウラ	Ⅲ	0.4	1.7	×	×	1.6
				0.03	0.14	×		0.13
茨城	常陸利根川	ヒタチトネガワ	Ⅲ	0.4	1.1	×	×	1.1
				0.03	0.10	×		0.10
茨城	涸沼	ヒスマ	Ⅳ	0.6	2.1	×	×	2.0
				0.05	0.096	×		0.090
栃木	川治ダム貯水池	カワジダムチヨスイチ	Ⅱ	0.01	0.008	○	○	0.008
栃木	川俣タム貯水池	カワマタダムチヨスイチ	Ⅱ	0.01	0.008	○	○	0.008
栃木	中禅寺湖	チュウゼンジコ	Ⅰ	0.005	0.005	○	○	0.005

県名	水域名	水域名(カナ)	類型	基準値 (mg/L)	平均値の 最大値 (mg/L)	環境基準 達成の判定	環境基準 達成の判定 (窒素・リン)	平均値 (mg/L)
栃木	深山ダム貯水池	ミヤマダムチヨスイチ	II	0.01	0.003	○	○	0.003
				0.4	0.38	○	○	0.38
栃木	湯の湖	ユノコ	III	0.03	0.013	○	○	0.013
群馬	相俣ダム(赤谷湖)	アイマタダム(アカヤコ)	II	0.01	0.008	○	○	0.008
群馬	赤城大沼	アカギオオスマ	II	0.01	0.014	×	×	0.014
群馬	桐生川ダム(梅田湖)	キリュウガワダム(ウメダコ)	III	0.03	0.013	○	○	0.013
群馬	草木ダム(草木湖)	クサキダム(クサキコ)	III	0.03	0.013	○	○	0.013
群馬・埼玉	下久保ダム(神流湖)	シモクボダム(カンナコ)	III	0.03	0.016	○	○	0.016
群馬	須田貝ダム(洞元湖)	スダガイダム(ドウゲンコ)	II	0.01	0.007	○	○	0.007
群馬	菌原ダム(菌原湖)	ソノハラダム(ソノハラコ)	III	0.03	0.018	○	○	0.018
群馬	奈良俣ダム(ならまた湖)	ナラマタダム(ナラマタコ)	I	0.005	0.006	×	×	0.006
群馬	榛名湖	ハルナコ	II	0.01	0.009	○	○	0.009
群馬	藤原ダム(藤原湖)	フジワラダム(フジワラコ)	II	0.01	0.009	○	○	0.009
群馬	矢木沢ダム(奥利根湖)	ヤギサワダム(オクトネコ)	II	0.01	0.005	○	○	0.005
埼玉・群馬	下久保ダム貯水池	シモクボダムチヨスイチ	III	0.03	0.016	○	○	0.016
埼玉	二瀬ダム貯水池	フタセダムチヨスイチ	III	0.03	0.012	○	○	0.012
				0.4	2.9	×	×	2.9
千葉	印旛沼(基準地点)	インハ`スマ	III	0.03	0.14	×	×	0.14
				1	2.5	×	×	2.5
千葉	手賀沼(基準地点)	テカ`スマ	V	0.1	0.16	×	×	0.16
東京	小河内貯水池	オゴウチチヨスイチ	I	0.005	0.006	×	×	0.006
神奈川	相模ダム貯水池(相模湖)	サガミコ	II	0.2	1.3	×	×	1.3
				0.01	0.071	×	×	0.071
神奈川	城山ダム貯水池(津久井湖)	ツクイコ	II	0.2	1.3	×	×	1.3
				0.01	0.044	×	×	0.044
富山	有峰ダム貯水池(有峰湖)	アリミネダムチヨスイチ(アリミネコ)	II	0.01	0.004	○	○	0.004
富山	黒部ダム貯水池(黒部湖)	クロベダムチヨスイチ(クロベコ)	II	0.01	0.005	○	○	0.005
富山・岐阜	境川ダム貯水池(桂湖)	サカイガワダムチヨスイチ(カツラコ)	II	0.01	0.003	○	○	0.003
石川	河北潟	カホクガタ	IV	0.6	1.0	×	×	1.0
				0.05	0.084	×	×	0.084
石川	木場潟	キバガタ	IV	0.6	0.92	×	×	0.92
				0.05	0.066	×	×	0.066
石川	新堀川(柴山潟を含む)	シンボリガワ(シバヤマガタヲフクム)	IV	0.6	0.82	×	×	0.82
				0.05	0.064	×	×	0.064
福井	北潟湖(乙)	キタガタコ(オツ)	IV	0.6	1.7	×	×	1.7
				0.05	0.11	×	×	0.11
福井	北潟湖(甲)	キタガタコ(コウ)	IV	0.6	0.72	×	×	0.72
				0.05	0.062	×	×	0.062
福井	三方五湖(乙)	ミカタゴコ(オツ)	IV	0.6	0.71	×	×	0.71
				0.05	0.059	×	×	0.059
長野	青木湖	アオキコ	I	0.005	0.005	○	○	0.005
長野	木崎湖	キザキコ	II	0.01	0.009	○	○	0.009
長野	諏訪湖	スワコ	IV	0.6	0.84	×	×	0.84
				0.05	0.053	×	×	0.053
長野	中綱湖	ナカツナコ	II	0.01	0.008	○	○	0.008
長野	野尻湖	ノジリコ	I	0.005	0.006	×	×	0.006
長野	味噌川ダム貯水池(奥木曾湖)	ミンガワダムチヨスイチ(オクキノコ)	II	0.01	0.004	○	○	0.004
岐阜	揖斐川(1)	イビガワ(1)	III	0.03	0.013	○	○	0.013
岐阜・富山	庄川	ショウカワ	II	0.01	0.003	○	○	0.003
静岡	佐久間ダム貯水池ダムサイト	サクマダムチヨスイチダムサイト	IV	0.05	0.032	○	○	0.032
滋賀	琵琶湖(1)(琵琶湖大橋北)	ビワコ(1)(ビワコオオハシキタ)	II	0.2	0.25	×	×	0.25
				0.01	0.008	○	○	0.008
滋賀	琵琶湖(2)(琵琶湖大橋南)	ビワコ(2)(ビワコオオハシミナミ)	II	0.2	0.28	×	×	0.28
				0.01	0.016	×	×	0.016
兵庫	千苺水源池	センガリスイゲンチ	II	0.01	0.030	×	×	0.030

県名	水域名	水域名(カナ)	類型	基準値	平均値の	環境基準	環境基準	平均値
				(mg/L)	最大値			
				(mg/L)	(mg/L)	(窒素・リン)		
奈良	大迫ダム湖	オオサコダムコ	Ⅲ	0.4	0.27	○	○	0.27
				0.03	0.006	○		0.006
奈良	布目ダム湖	ヌノメダムコ	Ⅱ	0.01	0.037	×	×	0.037
				0.4	0.86	×		0.85
鳥取	湖山池	コヤマイケ	Ⅲ	0.03	0.092	×	×	0.090
				0.4	0.61	×		0.46
鳥取・島根	中海及び境水道	ナカウミオヨビサカスイドウ	Ⅲ	0.03	0.062	×	×	0.045
				0.6	0.98	×		0.91
島根	神西湖	ジンザイコ	Ⅳ	0.05	0.13	×	×	0.11
				0.4	0.67	×		0.59
島根	宍道湖	シンジコ	Ⅲ	0.03	0.073	×	×	0.064
				0.4	0.61	×		0.46
島根・鳥取	中海及び境水道	ナカウミオヨビサカスイドウ	Ⅲ	0.03	0.062	×	×	0.045
				1	1.2	×		1.2
岡山	児島湖	コジマコ	Ⅴ	0.1	0.19	×	×	0.19
				0.01	0.008	○		0.008
広島	小瀬川ダム貯水池	オゼガワダムチヨスイチ	Ⅱ	0.03	0.014	○	○	0.014
				0.03	0.014	○		0.014
広島	温井ダム貯水池	ヌクイダムチヨスイチ	Ⅱ	0.01	0.008	○	○	0.008
				0.2	0.63	×		0.63
広島	土師ダム貯水池	ハジダムチヨスイチ	Ⅱ	0.01	0.023	×	×	0.023
				0.03	0.033	×		0.033
広島	八田原ダム貯水池	ハッタバラダムチヨスイチ	Ⅲ	0.03	0.024	○	○	0.024
				0.03	0.024	○		0.024
広島・山口	弥栄ダム貯水池	ヤサカダムチヨスイチ	Ⅱ	0.01	0.008	○	○	0.008
				0.01	0.015	×		0.015
広島	渡之瀬ダム貯水池	ワタノセダムチヨスイチ	Ⅱ	0.01	0.015	×	×	0.015
				0.01	0.015	×		0.015
山口	阿武湖	アブコ	Ⅱ	0.01	0.010	○	○	0.010
				0.2	0.52	×		0.52
山口	小野湖	オノコ	Ⅱ	0.01	0.021	×	×	0.021
				0.2	0.37	×		0.37
山口	菊川湖	キクガワコ	Ⅱ	0.01	0.021	×	×	0.021
				0.01	0.015	×		0.015
山口	菅野湖	スガノコ	Ⅱ	0.2	0.47	×	×	0.47
				0.01	0.024	×		0.024
山口	豊田湖	トヨタコ	Ⅱ	0.01	0.021	×	×	0.021
				0.01	0.021	×		0.021
山口・広島	弥栄湖	ヤサカコ	Ⅱ	0.01	0.008	○	○	0.008
				0.01	0.016	×		0.016
山口	山代湖	ヤマシロコ	Ⅱ	0.01	0.016	×	×	0.016
				0.01	0.006	○		0.006
高知	早明浦ダム貯水池	サメウラダムチヨスイチ	Ⅱ	0.01	0.006	○	○	0.006
				0.01	0.011	×		0.011
福岡	油木ダム	アブラキダム	Ⅱ	0.01	0.024	×	×	0.024
				0.01	0.011	×		0.011
福岡	寺内ダム	テラウチダム	Ⅱ	0.01	0.016	×	×	0.016
				0.01	0.016	×		0.016
福岡	ます淵ダム	マスフチダム	Ⅱ	0.01	0.011	×	×	0.011
				0.01	0.016	×		0.016
福岡	力丸ダム	リキマルダム	Ⅱ	0.01	0.016	×	×	0.016
				0.4	0.58	×		0.58
佐賀	北山ダム貯水池	ホクザンダムチヨスイチ	Ⅲ	0.03	0.025	○	×	0.025
				1	1.1	×		1.1
長崎	本明川(調整池)	ホンミョウガワ(チヨウセイチ)	Ⅴ	0.1	0.22	×	×	0.22
				0.03	0.012	○		0.012
熊本	市房ダム貯水池	イチフサダムチヨスイチ	Ⅲ	0.6	0.54	○	○	0.54
				0.05	0.023	○		0.023
熊本	竜門ダム貯水池	リュウモンダムチヨスイチ	Ⅲ	0.03	0.011	○	○	0.011
				0.03	0.010	○		0.010
大分	北川ダム	キタカワダム	Ⅲ	0.4	0.41	×	×	0.41
				0.03	0.029	○		0.029
大分	松原ダム貯水池	マツバラダムチヨスイチ	Ⅲ	0.01	0.007	○	○	0.007
				0.01	0.008	○		0.008
鹿児島	池田湖	イケダコ	Ⅱ	0.03	0.018	○	○	0.018
				0.01	0.008	○		0.008
鹿児島	鰻池	ウナギイケ	Ⅱ	0.03	0.018	○	○	0.018
				0.05	0.056	×		0.055
鹿児島	高隈ダム貯水池	タカクマダムチヨスイチ	Ⅲ	0.03	0.018	○	○	0.018
				0.05	0.056	×		0.055
鹿児島	鶴田ダム貯水池	ツルダダムチヨスイチ	Ⅳ	0.05	0.056	×	×	0.055
				0.05	0.056	×		0.055



付表5 海域の全窒素及び全磷の水域毎データ（都道府県別）

上段:全窒素

下段:全磷

リストは都道府県別に水域名（五十音順）で並べている。

県名	水域名	水域名(カナ)	類型	基準値		平均値		環境基準 達成の判定	環境基準 達成の判定 (窒素・磷)
				(mg/L)	(mg/L)	(mg/L)	(mg/L)		
北海道	サロマ湖	サロマコ	I	0.2	0.17	○	×	×	
				0.02	0.022	×			
北海道	函館海域(1)	ハコダテカイイキ(1)	III	0.6	0.49	○	○	○	
				0.05	0.036	○			
北海道	函館海域(2)	ハコダテカイイキ(2)	I	0.2	0.28	×	×	×	
				0.02	0.019	○			
青森	陸奥湾	ムツワン	I	0.2	0.12	○	○	○	
				0.02	0.009	○			
岩手	大槌湾	オオツチワン	II	0.3	0.23	○	○	○	
				0.03	0.017	○			
岩手	大船渡湾(甲)	オオフナトワン(コウ)	II	0.3	0.35	×	×	×	
				0.03	0.031	×			
岩手	越喜来湾	オッキライワン	II	0.3	0.14	○	○	○	
				0.03	0.011	○			
岩手	釜石湾(甲)	カマイシワン(コウ)	II	0.3	0.18	○	○	○	
				0.03	0.015	○			
岩手	広田湾	ヒロタワン	II	0.3	0.18	○	○	○	
				0.03	0.019	○			
岩手	船越湾	フナコシワン	II	0.3	0.14	○	○	○	
				0.03	0.011	○			
岩手	宮古湾	ミヤコワン	II	0.3	0.24	○	○	○	
				0.03	0.018	○			
岩手	山田湾	ヤマダワン	II	0.3	0.21	○	○	○	
				0.03	0.020	○			
宮城	女川湾(イ)	オナガワワン(イ)	III	0.6	0.14	○	○	○	
				0.05	0.022	○			
宮城	女川湾(ロ)	オナガワワン(ロ)	II	0.3	0.10	○	○	○	
				0.03	0.013	○			
宮城	気仙沼湾(イ)	ケセンヌマワン(イ)	III	0.6	0.24	○	○	○	
				0.05	0.032	○			
宮城	気仙沼湾(ロ)	ケセンヌマワン(ロ)	II	0.3	0.19	○	○	○	
				0.03	0.024	○			
宮城	志津川湾	シヅガワワン	II	0.3	0.17	○	○	○	
				0.03	0.024	○			
宮城	広田湾	ヒロタワン	II	0.3	0.14	○	○	○	
				0.03	0.012	○			
宮城	松島湾(イ)	マツシマワン(イ)	III	0.6	0.60	○	×	×	
				0.05	0.096	×			
宮城	松島湾(ロ)	マツシマワン(ロ)	II	0.3	0.20	○	×	×	
				0.03	0.032	×			
宮城	万石浦	マンゴクウラ	II	0.3	0.18	○	○	○	
				0.03	0.026	○			
福島	小名浜港	オナハマコウ	III	0.6	0.40	○	○	○	
				0.05	0.029	○			
福島	松川浦	マツカワウラ	II	0.3	0.29	○	×	×	
				0.03	0.031	×			
千葉	千葉港(基準地点)	チバコウ	IV	1	0.83	○	○	○	
				0.09	0.068	○			
千葉	東京湾(イ)(基準地点)	トウキョウワン(イ)	IV	1	0.56	○	○	○	
				0.09	0.048	○			
千葉・神奈川	東京湾(ニ)(基準地点)	トウキョウワン(ニ)	III	0.6	0.68	×	×	×	
				0.05	0.057	×			
千葉・神奈川	東京湾(ホ)(基準地点)	トウキョウワン(ホ)	II	0.3	0.32	×	×	×	
				0.03	0.029	○			
千葉・東京・神奈川	東京湾(ロ)(基準地点)	トウキョウワン(ロ)	IV	1	1.0	○	○	○	
				0.09	0.078	○			
東京・千葉・神奈川	東京湾(ロ)	トウキョウワン(ロ)	IV	1	1.0	○	○	○	
				0.09	0.078	○			
神奈川・千葉	東京湾(二)	トウキョウワン(ニ)	III	0.6	0.68	×	×	×	
				0.05	0.057	×			
神奈川	東京湾(ハ)	トウキョウワン(ハ)	IV	1	0.65	○	○	○	
				0.09	0.050	○			
神奈川・千葉	東京湾(ホ)	トウキョウワン(ホ)	II	0.3	0.32	×	×	×	
				0.03	0.029	○			
神奈川・千葉・東京	東京湾(ロ)	トウキョウワン(ロ)	IV	1	1.0	○	○	○	
				0.09	0.078	○			
新潟	加茂湖	カモコ	II	0.3	0.21	○	×	×	
				0.03	0.033	×			
新潟	真野湾	マノワン	I	0.2	0.12	○	○	○	
				0.02	0.015	○			
新潟	両津港	リョウツコウ	II	0.3	0.12	○	○	○	
				0.03	0.016	○			
石川	七尾南湾(乙)	ナナオナンワン(オツ)	III	0.6	0.45	○	×	×	
				0.05	0.067	×			

県名	水域名	水域名(カナ)	類型	基準値 (mg/L)	平均値 (mg/L)	環境基準 達成の判定	環境基準 達成の判定 (窒素・磷)
石川	七尾南湾(甲)	ナナオナンワン(コウ)	II	0.3	0.27	○	○
				0.03	0.017	○	
福井	内浦湾海域	ウチウラワンカイイキ	II	0.3	0.11	○	○
				0.03	0.010	○	
福井	小浜湾海域	オバマワンカイイキ	II	0.3	0.21	○	○
				0.03	0.017	○	
福井	世久見湾	セクミワン	II	0.3	0.14	○	○
				0.03	0.011	○	
福井	敦賀湾海域(乙)	ツルガワンカイイキ(オツ)	III	0.6	0.27	○	○
				0.05	0.029	○	
福井	敦賀湾海域(甲)	ツルガワンカイイキ(コウ)	II	0.3	0.15	○	○
				0.03	0.013	○	
福井	矢代湾海域	ヤシロワンカイイキ	II	0.3	0.12	○	○
				0.03	0.010	○	
静岡	浜名湖(イ)	ハマナコ(イ)	II	0.3	0.22	○	○
				0.03	0.022	○	
静岡	浜名湖(ハ)	ハマナコ(ハ)	III	0.6	0.76	×	×
				0.05	0.040	○	
静岡	浜名湖(ロ)	ハマナコ(ロ)	III	0.6	0.45	○	○
				0.05	0.025	○	
愛知	伊勢湾(イ)	イセワン(イ)	IV	1	0.57	○	○
				0.09	0.060	○	
愛知・三重	伊勢湾(ニ)	イセワン(ニ)	II	0.3	0.26	○	○
				0.03	0.027	○	
愛知・三重	伊勢湾(ハ)	イセワン(ハ)	III	0.6	0.30	○	○
				0.05	0.040	○	
愛知	三河湾(イ)	ミカワワン(イ)	IV	1	0.54	○	○
				0.09	0.067	○	
愛知	三河湾(ハ)	ミカワワン(ハ)	II	0.3	0.36	×	×
				0.03	0.032	×	
愛知	三河湾(ロ)	ミカワワン(ロ)	III	0.6	0.43	○	○
				0.05	0.042	○	
三重	英虞湾	アゴワン	I	0.2	0.14	○	×
				0.02	0.021	×	
三重・愛知	伊勢湾(ニ)	イセワン(ニ)	II	0.3	0.26	○	○
				0.03	0.027	○	
三重・愛知	伊勢湾(ハ)	イセワン(ハ)	III	0.6	0.30	○	○
				0.05	0.040	○	
三重	伊勢湾(ロ)	イセワン(ロ)	IV	1	0.35	○	○
				0.09	0.054	○	
三重	尾鷲湾	オワセワン	II	0.3	0.15	○	○
				0.03	0.025	○	
三重	五ヶ所湾	ゴカショワン	I	0.2	0.15	○	○
				0.02	0.019	○	
京都	阿蘇海	アソカイ	II	0.3	0.53	×	×
				0.03	0.036	×	
京都	久美浜湾	クミハマワン	II	0.3	0.41	×	×
				0.03	0.029	○	
京都	舞鶴湾(ア)	マイヅルワン(ア)	II	0.3	0.38	×	×
				0.03	0.021	○	
京都	舞鶴湾(イ)	マイヅルワン(イ)	II	0.3	0.29	○	○
				0.03	0.013	○	
京都	宮津湾	ミヤヅワン	II	0.3	0.37	×	×
				0.03	0.014	○	
大阪・兵庫	大阪湾(イ)	オオサカワン(イ)	IV	1	0.60	○	○
				0.09	0.060	○	
大阪・兵庫	大阪湾(ハ)	オオサカワン(ハ)	II	0.3	0.25	○	○
				0.03	0.028	○	
大阪・兵庫	大阪湾(ロ)	オオサカワン(ロ)	III	0.6	0.39	○	○
				0.05	0.041	○	
兵庫	淡路島西部南部	アワジシマセイブナンブ	II	0.3	0.16	○	○
				0.03	0.024	○	
兵庫・大阪	大阪湾(イ)	オオサカワン(イ)	IV	1	0.60	○	○
				0.09	0.060	○	
兵庫・大阪	大阪湾(ハ)	オオサカワン(ハ)	II	0.3	0.25	○	○
				0.03	0.028	○	
兵庫・大阪	大阪湾(ロ)	オオサカワン(ロ)	III	0.6	0.39	○	○
				0.05	0.041	○	
兵庫	播磨海域(イ)	ハリマカイイキ(イ)	III	0.6	0.18	○	○
				0.05	0.027	○	
兵庫	播磨海域(ニ)	ハリマカイイキ(ニ)	II	0.3	0.18	○	○
				0.03	0.026	○	
兵庫	播磨海域(ハ)	ハリマカイイキ(ハ)	III	0.6	0.28	○	○
				0.05	0.036	○	
兵庫	播磨海域(ロ)	ハリマカイイキ(ロ)	III	0.6	0.21	○	○
				0.05	0.028	○	

県名	水域名	水域名(カナ)	類型	基準値	平均値	環境基準 達成の判定	環境基準 達成の判定 (窒素・磷)
				(mg/L)	(mg/L)		
兵庫・岡山	播磨灘北西部	ハリマナダホクセイブ	II	0.3	0.17	○	○
				0.03	0.025	○	
和歌山	紀伊水道東部海域(イ)	キイスイドウトウブカイイキ(イ)	III	0.6	0.29	○	○
				0.05	0.034	○	
和歌山	紀伊水道東部海域(ニ)	キイスイドウトウブカイイキ(ニ)	II	0.3	0.17	○	○
				0.03	0.017	○	
和歌山	紀伊水道東部海域(ハ)	キイスイドウトウブカイイキ(ハ)	III	0.6	0.24	○	○
				0.05	0.020	○	
和歌山	紀伊水道東部海域(ロ)	キイスイドウトウブカイイキ(ロ)	III	0.6	0.27	○	○
				0.05	0.024	○	
和歌山	田辺湾海域	タナバワンカイイキ	II	0.3	0.13	○	○
				0.03	0.013	○	
岡山	牛窓地先海域	ウシマドチサキカイイキ	II	0.3	0.17	○	○
				0.03	0.026	○	
岡山	児島湾	コジマワン	IV	1	0.28	○	○
				0.09	0.062	○	
岡山	児島湾沖	コジマワンオキ	II	0.3	0.20	○	×
				0.03	0.033	×	
岡山・兵庫	播磨灘北西部	ハリマナダホクセイブ	II	0.3	0.17	○	○
				0.03	0.025	○	
岡山・香川	備讃瀬戸(イ)	ビサンセト(イ)	II	0.3	0.21	○	○
				0.03	0.025	○	
岡山・広島	備讃瀬戸(ロ)	ビサンセト(ロ)	II	0.3	0.17	○	○
				0.03	0.022	○	
岡山	水島港区	ミズシマコウク	III	0.6	0.27	○	○
				0.05	0.023	○	
岡山	水島地先海域	ミズシマチサキカイイキ	II	0.3	0.19	○	○
				0.03	0.026	○	
広島	安芸津・安浦地先海域	アキツ・ヤスウラチサキカイイキ	II	0.3	0.12	○	○
				0.03	0.020	○	
広島・山口	大竹・岩国地先海域	オオタケ・イワクニチサキカイイキ	II	0.3	0.19	○	○
				0.03	0.020	○	
広島	呉地先海域	クレチサキカイイキ	II	0.3	0.13	○	○
				0.03	0.019	○	
広島・愛媛	燧灘北西部	ヒウチナダホクセイブ	II	0.3	0.11	○	○
				0.03	0.018	○	
広島・岡山	備讃瀬戸(ロ)	ビサンセト	II	0.3	0.17	○	○
				0.03	0.022	○	
広島・山口	広島湾西部	ヒロシマワンセイブ	II	0.3	0.13	○	○
				0.03	0.018	○	
広島	広島湾南部	ヒロシマワンナンブ	II	0.3	0.21	○	○
				0.03	0.024	○	
広島	広島湾北部	ヒロシマワンホクブ	III	0.6	0.43	○	○
				0.05	0.038	○	
広島	箕島町地先海域	ミノシマチョウチサキカイイキ	IV	1	1.3	×	×
				0.09	0.046	○	
山口・広島	大竹・岩国地先	オオタケ・イワクニチサキ	II	0.3	0.19	○	○
				0.03	0.020	○	
山口	笠戸湾・光	カサドワン・ヒカリ	II	0.3	0.14	○	○
				0.03	0.016	○	
山口	仙崎湾	センザキワン	I	0.2	0.13	○	○
				0.02	0.011	○	
山口	徳山湾	トクヤマワン	II	0.3	0.18	○	○
				0.03	0.019	○	
山口	豊浦・豊北地先	トヨウラ・ホウホクチサキ	I	0.2	0.12	○	○
				0.02	0.006	○	
山口	中関・大海	ナカノセキ・オオミ	II	0.3	0.12	○	○
				0.03	0.016	○	
山口	響灘及び周防灘(イ)	ヒビキナダオヨビスオウナダ(イ)	III	0.6	0.22	○	○
				0.05	0.027	○	
山口・福岡	響灘及び周防灘(ハ)	ヒビキナダオヨビスオウナダ(ハ)	II	0.3	0.16	○	○
				0.03	0.016	○	
山口・福岡	響灘及び周防灘(ホ)	ヒビキナダオヨビスオウナダ(ホ)	II	0.3	0.16	○	○
				0.03	0.014	○	
山口	響灘及び周防灘(ロ)	ヒビキナダオヨビスオウナダ(ロ)	III	0.6	0.21	○	○
				0.05	0.029	○	
山口	平生・上関	ヒラオ・カミノセキ	II	0.3	0.11	○	○
				0.03	0.016	○	
山口・広島	広島湾西部	ヒロシマワンセイブ	II	0.3	0.13	○	○
				0.03	0.018	○	
山口	深川湾	フカワワン	I	0.2	0.16	○	○
				0.02	0.011	○	
山口	防府地先	ホウフチサキ	II	0.3	0.13	○	○
				0.03	0.015	○	
山口	三田尻湾	ミタジリワン	III	0.6	0.18	○	○
				0.05	0.021	○	
山口	柳井・大島	ヤナイ・オオシマ	II	0.3	0.11	○	○
				0.03	0.017	○	

県名	水域名	水域名(カナ)	類型	基準値 (mg/L)	平均値 (mg/L)	環境基準 達成の判定	環境基準 達成の判定 (窒素・磷)
山口	山口・秋穂	ヤマグチ・アイオ	II	0.3	0.12	○	○
				0.03	0.018	○	
山口	油谷湾	ユヤワン	I	0.2	0.13	○	○
				0.02	0.010	○	
徳島	紀伊水道海域A	キイスドウカイキA	II	0.3	0.16	○	○
				0.03	0.022	○	
徳島	県北沿岸海域	ケンホクエンガンカイキ	II	0.3	0.17	○	○
				0.03	0.023	○	
徳島	小松島港(B)	コマツシマコウ(B)	III	0.6	0.20	○	○
				0.05	0.030	○	
徳島	橘港	タチバナコウ	II	0.3	0.15	○	○
				0.03	0.020	○	
香川	東讃海域	トウサンカイキ	II	0.3	0.23	○	○
				0.03	0.025	○	
香川・愛媛	燧灘東部	ヒウチナダトウブ	II	0.3	0.21	○	○
				0.03	0.018	○	
香川・岡山	備讃瀬戸(イ)	ビ <sup>レ</sup> サンセト(イ)	II	0.3	0.21	○	○
				0.03	0.025	○	
香川	備讃瀬戸(ハ)	ビスサンセト(ハ)	II	0.3	0.23	○	○
				0.03	0.023	○	
愛媛	伊予灘一般	イヨナダイツパン	II	0.3	0.14	○	○
				0.03	0.017	○	
愛媛	宇和海一般	ウワカイツパン	II	0.3	0.21	○	○
				0.03	0.018	○	
愛媛	燧灘中西部	ヒウチナダチュウセイブ	II	0.3	0.17	○	○
				0.03	0.017	○	
愛媛・香川	燧灘東部	ヒウチナダ <sup>レ</sup> トウブ <sup>レ</sup>	II	0.3	0.21	○	○
				0.03	0.018	○	
愛媛・広島	燧灘北西部	ヒウチナダ <sup>レ</sup> ホクセイブ <sup>レ</sup>	II	0.3	0.11	○	○
				0.03	0.018	○	
高知	浦ノ内湾	ウラノウチワン	II	0.3	0.23	○	×
				0.03	0.031	×	
高知	高知港(乙)	コウチコウオツ	III	0.6	0.49	○	×
				0.05	0.065	×	
福岡・佐賀	有明海(イ)	アリアケカイ(イ)	III	0.6	0.37	○	×
				0.05	0.065	×	
福岡・佐賀・長崎・熊本	有明海(ニ)	アリアケカイ(ニ)	II	0.3	0.22	○	×
				0.03	0.032	×	
福岡	唐津湾	カラツワン	II	0.3	0.22	○	○
				0.03	0.018	○	
福岡	洞海湾	ドウカイワン	IV	1	0.62	○	○
				0.09	0.032	○	
福岡	博多湾(西部海域)	ハカタワン(セイブカイキ)	II	0.3	0.28	○	○
				0.03	0.017	○	
福岡	博多湾(中部海域)	ハカタワン(チュウブカイキ)	III	0.6	0.44	○	○
				0.05	0.024	○	
福岡	博多湾(東部海域)	ハカタワン(トウブカイキ)	III	0.6	0.57	○	○
				0.05	0.034	○	
福岡・大分	響灘及び周防灘(ニ)	ヒビキナダオヨビスオウナダ(ニ)	II	0.3	0.15	○	○
				0.03	0.019	○	
福岡・山口	響灘及び周防灘(ハ)	ヒビキナダオヨビスオウナダ(ハ)	II	0.3	0.16	○	○
				0.03	0.016	○	
福岡・山口	響灘及び周防灘(ホ)	ヒビキナダオヨビスオウナダ(ホ)	II	0.3	0.16	○	○
				0.03	0.014	○	
佐賀・福岡	有明海(イ)	アリアケカイ(イ)	III	0.6	0.37	○	×
				0.05	0.065	×	
佐賀・福岡・長崎・熊本	有明海(ニ)	アリアケカイ(ニ)	II	0.3	0.22	○	×
				0.03	0.032	×	
佐賀	伊万里湾(1)	イマリワン(1)	II	0.3	0.21	○	○
				0.03	0.019	○	
佐賀	伊万里湾(2)	イマリワン(2)	III	0.6	0.26	○	○
				0.05	0.023	○	
佐賀	唐津湾(1)	カラツワン(1)	II	0.3	0.21	○	○
				0.03	0.020	○	
佐賀	唐津湾(2)	カラツワン(2)	III	0.6	0.23	○	○
				0.05	0.028	○	
佐賀	仮屋湾	カリヤワン	II	0.3	0.19	○	○
				0.03	0.018	○	
長崎・福岡・佐賀・熊本	有明海(ニ)	アリアケカイ(ニ)	II	0.3	0.22	○	×
				0.03	0.032	×	
長崎	有明海(ハ)	アリアケカイ(ハ)	II	0.3	0.24	○	×
				0.03	0.038	×	
長崎・熊本	有明海(ホ)	アリアケカイ(ホ)	II	0.3	0.19	○	○
				0.03	0.022	○	
長崎	伊万里湾(1)	イマリワン(1)	II	0.3	0.22	○	○
				0.03	0.018	○	

県名	水域名	水域名(カナ)	類型	基準値 (mg/L)	平均値 (mg/L)	環境基準 達成の判定	環境基準 達成の判定 (窒素・磷)
長崎	大村湾(1)	オオムラワン(1)	I	0.2	0.21	×	×
				0.02	0.021	×	
長崎	大村湾(2)	オオムラワン(2)	III	0.6	0.63	×	×
				0.05	0.062	×	
長崎	佐世保湾(1)	サセホ`ワン(1)	III	0.6	0.57	○	○
				0.05	0.045	○	
長崎	佐世保湾(2)	サセホ`ワン(2)	II	0.3	0.33	×	×
				0.03	0.022	○	
長崎	佐世保湾(3)	サセホ`ワン(3)	II	0.3	0.54	×	×
				0.03	0.026	○	
長崎	長崎湾(1)	ナガサキワン(1)	III	0.6	0.46	○	○
				0.05	0.033	○	
長崎	長崎湾(2)	ナガサキワン(2)	II	0.3	0.20	○	○
				0.03	0.018	○	
熊本・福岡・佐賀・長崎	有明海(ニ)	アリアケカイ(ニ)	II	0.3	0.22	○	×
				0.03	0.032	×	
熊本・長崎	有明海(ホ)	アリアケカイ(ホ)	II	0.3	0.19	○	○
				0.03	0.022	○	
熊本	有明海(ロ)	アリアケカイ(ロ)	III	0.6	0.27	○	○
				0.05	0.041	○	
熊本	八代海中部水域	ヤツシロカイチュウブスイイキ	II	0.3	0.14	○	○
				0.03	0.021	○	
熊本	八代海南部水域	ヤツシロカイナンブスイイキ	I	0.2	0.13	○	○
				0.02	0.017	○	
熊本	八代海北部水域	ヤツシロカイホクブスイイキ	III	0.6	0.22	○	○
				0.05	0.045	○	
熊本	羊角湾	ヨウカクワン	II	0.3	0.18	○	○
				0.03	0.018	○	
大分	臼杵湾	ウスキワン	II	0.3	0.12	○	○
				0.03	0.020	○	
大分	北海部郡東部地先水域	キタアマヘ`グ`ントウブ`チサキスイイキ	II	0.3	0.12	○	○
				0.03	0.022	○	
大分	国東半島地先(水域)	クニサキハントウチサキスイイキ	II	0.3	0.12	○	○
				0.03	0.021	○	
大分	佐伯湾	サイキワン	II	0.3	0.12	○	○
				0.03	0.022	○	
大分	津久見湾	ツクミワン	II	0.3	0.12	○	○
				0.03	0.021	○	
大分・福岡	響灘及び周防灘(ニ)	ヒビ`キナタ`オヨビ`スオウナダ` (ニ)	II	0.3	0.15	○	○
				0.03	0.019	○	
大分	別府湾(イ)	ベップワン(イ)	II	0.3	0.14	○	○
				0.03	0.023	○	
大分	別府湾(ロ)	ベップワン(ロ)	II	0.3	0.13	○	○
				0.03	0.020	○	
鹿児島	鹿児島湾	カゴシマワン	II	0.3	0.19	○	○
				0.03	0.019	○	
鹿児島	八代海南部海域	ヤツシロカイナンブカイイキ	I	0.2	0.14	○	○
				0.02	0.017	○	

付表6 全亜鉛の水域毎データ(都道府県別)

リストは都道府県別に水域名(五十音順)で並べている。

都道府県	水域名	水域名(カナ)	河川湖沼海域	該当類型	基準値(mg/L)	平均値の最大値(mg/L)	平均値(mg/L)	環境基準達成の判定
北海道	尻別川下流(1)	シリヘツカワ カリュウ (1)	河川	生物A	0.03	0.003	0.003	○
北海道	尻別川下流(2)	シリヘツカワ カリュウ (2)	河川	生物A	0.03	0.002	0.002	○
北海道	尻別川下流(3)	シリヘツカワ カリュウ (3)	河川	生物A	0.03	0.004	0.004	○
北海道	尻別川上流	シリヘツカワ ショウリュウ	河川	生物A	0.03	0.002	0.002	○
北海道	尻別川中流	シリヘツカワ チュウリュウ	河川	生物A	0.03	0.003	0.003	○
岩手県	安家川	アツカガワ	河川	生物A	0.03	0.001	0.001	○
岩手県	安比川	アツピガワ	河川	生物A	0.03	0.002	0.002	○
岩手県	飯豊川	イイヨガワ	河川	生物A	0.03	0.013	0.013	○
岩手県	胆沢川	イサワガワ	河川	生物A	0.03	0.003	0.003	○
岩手県	伊手川	イデガワ	河川	生物A	0.03	0.004	0.004	○
岩手県	磐井川	イワイガワ	河川	生物A	0.03	0.005	0.003	○
岩手県	岩崎川	イワサキガワ	河川	生物A	0.03	0.002	0.002	○
岩手県	有家川	ウケガワ	河川	生物A	0.03	0.002	0.002	○
岩手県	鶴住居川	ウズマイガワ	河川	生物A	0.03	0.002	0.002	○
岩手県	宇部川	ウベガワ	河川	生物A	0.03	0.001	0.001	○
岩手県	太田代川	オオタシロガワ	河川	生物A	0.03	0.002	0.002	○
岩手県	大槌川	オオヅチガワ	河川	生物A	0.03	0.002	0.002	○
岩手県・福島県	小国川	オクニガワ	河川	生物A	0.03	0.002	0.002	○
岩手県	長内川	オサナイガワ	河川	生物A	0.03	0.002	0.002	○
岩手県	長部川	オサヘガワ	河川	生物A	0.03	0.001	0.001	○
岩手県	乙部川	オトヘガワ	河川	生物A	0.03	0.003	0.003	○
岩手県	小本川	オモトガワ	河川	生物A	0.03	0.008	0.005	○
岩手県	織笠川	オリカサガワ	河川	生物A	0.03	0.002	0.002	○
岩手県	片岸川	カタキシカガワ	河川	生物A	0.03	0.005	0.005	○
岩手県	甲子川	カツシカワ	河川	生物A	0.03	0.002	0.002	○
岩手県	刈屋川	カリヤガワ	河川	生物A	0.03	0.001	0.001	○
岩手県	川尻川	カワシリガワ	河川	生物A	0.03	0.004	0.004	○
岩手県	神田川	カンタガワ	河川	生物A	0.03	<0.001	<0.001	○
岩手県・宮城県	北上川	キタカミガワ	河川	生物A	0.03	0.004	0.003	○
岩手県	黄海川	キノミガワ	河川	生物A	0.03	0.001	0.001	○
岩手県・茨城県	久慈川	クジガワ	河川	生物A	0.03	0.004	0.002	○
岩手県	葛丸川	クズマルガワ	河川	生物A	0.03	0.001	0.001	○
岩手県	久保川	クボガワ	河川	生物A	0.03	0.003	0.003	○
岩手県	熊野川	クマノガワ	河川	生物A	0.03	0.002	0.002	○
岩手県	気仙川	ケセンガワ	河川	生物A	0.03	0.002	0.002	○
岩手県	高家川	コウケガワ	河川	生物A	0.03	0.001	0.001	○
岩手県	小川川	コカガワ	河川	生物A	0.03	0.001	0.001	○
岩手県	小釜川	コツチガワ	河川	生物A	0.03	0.001	0.001	○
岩手県	衣川	クロモガワ	河川	生物A	0.03	0.004	0.004	○
岩手県	盛川	サカリガワ	河川	生物A	0.03	0.003	0.003	○
岩手県	砂鉄川	サテツガワ	河川	生物A	0.03	0.002	0.002	○
岩手県	猿ヶ石川	サルガインシカガワ	河川	生物A	0.03	0.003	0.002	○
岩手県	雫石川	シズクインシカガワ	河川	生物A	0.03	0.004	0.003	○
岩手県	宿内川	シュクナイガワ	河川	生物A	0.03	0.005	0.005	○
岩手県	白鳥川	シラトリガワ	河川	生物A	0.03	0.003	0.003	○
岩手県	瀬川	セガワ	河川	生物A	0.03	0.002	0.002	○
岩手県	関口川	セキグチガワ	河川	生物A	0.03	0.003	0.003	○
岩手県	瀬月内川	セツキナイガワ	河川	生物A	0.03	0.002	0.002	○
岩手県	撰待川	セツタイガワ	河川	生物A	0.03	0.002	0.002	○
岩手県	千厩川	センマヤガワ	河川	生物A	0.03	0.006	0.004	○
岩手県	添市川	ソエチガワ	河川	生物A	0.03	0.002	0.002	○
岩手県	滝名川	タキナカワ	河川	生物A	0.03	0.002	0.002	○
岩手県	田代川	タシロガワ	河川	生物A	0.03	0.013	0.008	○
岩手県	丹藤川	タントウガワ	河川	生物A	0.03	0.002	0.002	○
岩手県	近内川	チカナイガワ	河川	生物A	0.03	0.011	0.011	○
岩手県	津軽石川	ツカルインシカガワ	河川	生物A	0.03	<0.001	<0.001	○
岩手県	豊沢川	トヨサワガワ	河川	生物A	0.03	0.004	0.003	○
岩手県	長沢川	ナカサワガワ	河川	生物A	0.03	0.003	0.003	○
岩手県	中津川	ナカツガワ	河川	生物A	0.03	0.003	0.003	○
岩手県	夏井川	ナツイガワ	河川	生物A	0.03	0.001	0.001	○
岩手県	稗貫川	ヒエヌキガワ	河川	生物A	0.03	0.004	0.003	○
岩手県	彦部川	ヒコヘガワ	河川	生物A	0.03	0.001	0.001	○
岩手県	人首川	ヒトカヘガワ	河川	生物A	0.03	0.002	0.002	○
岩手県・福島県	広瀬川	ヒロセガワ	河川	生物A	0.03	0.022	0.007	○
岩手県	普代川	フダイガワ	河川	生物A	0.03	0.001	0.001	○
岩手県	閉伊川	ヘイガワ	河川	生物A	0.03	0.003	0.003	○
岩手県	水海川上流	ミズウミガワ ショウリュウ	河川	生物A	0.03	0.008	0.008	○
岩手県	薬師川	ヤクシガワ	河川	生物A	0.03	0.002	0.002	○
岩手県	築川	ヤナガワ	河川	生物A	0.03	0.003	0.003	○
岩手県	矢作川	ヤハキガワ	河川	生物A	0.03	0.001	0.001	○
岩手県	雪谷川	ユキヤガワ	河川	生物A	0.03	0.003	0.003	○
岩手県	吉浜川	ヨシハマガワ	河川	生物A	0.03	<0.001	<0.001	○
岩手県	和賀川	ワカガワ	河川	生物A	0.03	0.008	0.006	○
岩手県	石淵ダム貯水池	イシフチダムチヨスイチ	湖沼	生物A	0.03	0.002	0.002	○

都道府県	水域名	水域名(カナ)	河川 湖沼 海域	該当類型	基準値 (mg/L)	平均値の 最大値 (mg/L)	平均値 (mg/L)	環境基準 達成の 判定
岩手県	岩洞ダム貯水池	カントウダムチヨスイチ	湖沼	生物A	0.03	0.003	0.003	○
岩手県	御所ダム貯水池	ゴシヨダムチヨスイチ	湖沼	生物A	0.03	0.002	0.002	○
岩手県	四十四田ダム貯水池	シジュウシダダムチヨスイチ	湖沼	生物A	0.03	0.002	0.002	○
岩手県	田瀬ダム貯水池	タセダムチヨスイチ	湖沼	生物A	0.03	0.002	0.002	○
岩手県	豊沢ダム貯水池	トヨサワダムチヨスイチ	湖沼	生物A	0.03	0.005	0.005	○
岩手県	湯田ダム貯水池	ユダダムチヨスイチ	湖沼	生物A	0.03	0.013	0.013	○
宮城県	鳴瀬川下流	ナルセカワカリユウ	河川	生物B	0.03	0.006	0.006	○
宮城県	鳴瀬川上流	ナルセカワジョウリュウ	河川	生物A	0.03	0.002	0.001	○
宮城県	吉田川下流	ヨシダカワカリユウ	河川	生物B	0.03	0.004	0.004	○
宮城県	吉田川上流	ヨシダカワジョウリュウ	河川	生物A	0.03	0.001	0.001	○
宮城県	漆沢ダム	ウルシザワダム	湖沼	生物A	0.03	0.001	0.001	○
宮城県	南川ダム	ミナミカワダム	湖沼	生物A	0.03	0.001	0.001	○
福島県	浅見川	アサミガワ	河川	生物A	0.03	0.002	0.002	○
福島県	今出川(北須川合流点より下流及び千五沢ダム貯水池より下流の北須川)	イマデガワ	河川	生物B	0.03	0.002	0.002	○
福島県	請戸川(大柿ダム全域を除く)	ウケドガワ	河川	生物A	0.03	0.001	0.001	○
福島県	宇多川(清水橋より下流)	ウダガワ(シミズバシヨリカリユウ)	河川	生物A	0.03	0.002	0.002	○
福島県	宇多川(清水橋より上流)	ウダガワ(シミズバシヨリジョウリュウ)	河川	生物A	0.03	<0.001	<0.001	○
福島県	逢瀬川(馬場川合流点より下流)	オオセガワ(ババガワゴウリュウテンヨリカリユウ)	河川	生物B	0.03	0.007	0.007	○
福島県	逢瀬川(馬場川合流点より上流)	オオセガワ(ババガワゴウリュウテンヨリジョウリュウ)	河川	生物A	0.03	0.001	0.001	○
福島県	大滝根川(三春ダム貯水池より下流)	オオタキネガワ(ミハルダムヨリカリユウ)	河川	生物B	0.03	0.003	0.003	○
福島県	大滝根川(三春ダム貯水池より上流)	オオタキネガワ(ミハルダムヨリジョウリュウ)	河川	生物A	0.03	0.001	0.001	○
福島県	大久川及び小久川	オオヒサガワオヨビコヒサガワ	河川	生物A	0.03	0.002	0.002	○
福島県	小高川	オダカガワ	河川	生物A	0.03	0.003	0.003	○
福島県	北須川(千五沢ダム貯水池より上流)	キタスカワ	河川	生物A	0.03	0.002	0.002	○
福島県	木戸川	キドガワ	河川	生物A	0.03	0.003	0.003	○
福島県	旧宮川	キウミヤカワ	河川	生物B	0.03	0.002	0.002	○
福島県	旧湯川	キウユカワ	河川	生物B	0.03	0.005	0.005	○
福島県	久慈川(福島県に属する水域に限る)	クジガワ(フクシマケン)	河川	生物A	0.03	0.002	0.002	○
福島県	黒川(福島県に属する水域に限る)	クロカワ(フクシマケン)	河川	生物A	0.03	0.001	0.001	○
福島県	小泉川	コイズミガワ	河川	生物B	0.03	0.002	0.002	○
福島県	五百川	ゴヒヤクガワ	河川	生物A	0.03	0.003	0.003	○
福島県	鮫川(高柴ダム全域を除く)	サメガワ	河川	生物A	0.03	0.005	0.004	○
福島県	釈迦堂川(影沼橋より下流)	シヤカドウガワ(カゲヌマバシヨリカリユウ)	河川	生物B	0.03	0.003	0.003	○
福島県	釈迦堂川(影沼橋より上流)	シヤカドウガワ(カゲヌマバシヨリジョウリュウ)	河川	生物A	0.03	0.002	0.002	○
福島県	摺上川(摺上川ダム貯水池を除く)	スリカミガワ	河川	生物A	0.03	0.002	0.002	○
福島県	高瀬川	タカセガ	河川	生物A	0.03	0.001	0.001	○
福島県	田付川	タツキガワ	河川	生物A	0.03	0.005	0.004	○
福島県	夏井川(好間川合流点より下流)	ナツイガワ(ヨシマガゴウリュウテンヨリカリユウ)	河川	生物A	0.03	0.004	0.004	○
福島県	夏井川(好間川合流点より上流)	ナツイガワ(ヨシマガゴウリュウテンヨリジョウリュウ)	河川	生物A	0.03	0.002	0.002	○
福島県	仁井田川	ニイダガワ	河川	生物A	0.03	0.004	0.004	○
福島県	新田川(新田橋より下流)	ニイタガワ(ニイタバシヨリカリユウ)	河川	生物A	0.03	0.002	0.002	○
福島県	新田川(新田橋より上流)	ニイタガワ(ニイタバシヨリジョウリュウ)	河川	生物A	0.03	0.002	0.002	○
福島県	濁川(濁川橋より下流)	ニゴリガワ(ニゴリバシヨリカリユウ)	河川	生物B	0.03	0.012	0.012	○
福島県	濁川(濁川橋より上流)	ニゴリガワ(ニゴリバシヨリジョウリュウ)	河川	生物A	0.03	0.013	0.013	○
福島県	日橋川(金川発電所放流水路合流点より下流)	ニッパシガワ	河川	生物B	0.03	0.015	0.015	○
福島県	蛭田川(小塙橋より下流)	ビンダガワ	河川	生物B	0.03	0.016	0.016	○
福島県	蛭田川(小塙橋より上流)	ビンダガワ	河川	生物A	0.03	0.004	0.004	○
福島県	藤原川	フジワラガワ	河川	生物B	0.03	0.006	0.005	○
福島県	真野川(真野ダム全域を除く)	マノガワ	河川	生物A	0.03	0.002	0.002	○
福島県	宮川	ミヤカワ	河川	生物A	0.03	0.002	0.002	○
福島県	社川	ヤシロガワ	河川	生物B	0.03	0.003	0.003	○
福島県・群馬県	谷田川	ヤダガワ	河川	生物A	0.03	0.019	0.013	○

都道府県	水域名	水域名(カナ)	河川 湖沼 海域	該当類型	基準値 (mg/L)	平均値の 最大値 (mg/L)	平均値 (mg/L)	環境基準 達成の 判定
福島県	湯川(東山ダム貯水池を除く)	ユカワ	河川	生物A	0.03	0.021	0.014	○
福島県	好間川	ヨシマガワ	河川	生物A	0.03	0.003	0.003	○
福島県	千五沢ダム貯水池	センゴサワダムチヨスイチ	湖沼	生物B	0.03	0.002	0.002	○
福島県	東山ダム貯水池	ヒガシヤマダムチヨスイチ	湖沼	生物A	0.03	0.002	0.002	○
茨城県	浅川	アサカワ	河川	生物B	0.03	0.003	0.003	○
茨城県	飯沼川	イヌマカワ	河川	生物B	0.03	0.010	0.009	○
茨城県	磯川	イソカワ	河川	生物B	0.03	0.017	0.017	○
茨城県	一の瀬川	イチノセカワ	河川	生物B	0.03	0.003	0.003	○
茨城県	糸繰川	イトクリカワ	河川	生物B	0.03	0.013	0.013	○
茨城県	江戸上川	エドカミカワ	河川	生物B	0.03	0.004	0.004	○
茨城県	大川	オオカワ	河川	生物B	0.03	0.012	0.012	○
茨城県	大北川	オオキタカワ	河川	生物A	0.03	0.003	0.003	○
茨城県	大谷川	オオヤカワ	河川	生物B	0.03	0.013	0.013	○
茨城県	押川	オシカワ	河川	生物A	0.03	0.002	0.002	○
茨城県	小野川	オノカワ	河川	生物B	0.03	0.006	0.006	○
茨城県	梶無川	カシナシカワ	河川	生物B	0.03	0.003	0.003	○
茨城県	雁通川	カンツウカワ	河川	生物B	0.03	0.003	0.003	○
茨城県・栃木県	鬼怒川(1)(2)	キヌカワ(1)(2)	河川	生物A	0.03	0.004	0.004	○
茨城県	鬼怒川(3)	キヌカワ(3)	河川	生物B	0.03	0.005	0.005	○
茨城県	鶴戸川	ツグイトカワ	河川	生物B	0.03	0.006	0.006	○
茨城県	蔵川	クラカワ	河川	生物B	0.03	0.003	0.003	○
茨城県	恋瀬川	コイセカワ	河川	生物B	0.03	0.003	0.003	○
茨城県	小貝川	コカイカワ	河川	生物B	0.03	0.005	0.005	○
茨城県	五行川	ゴキョウカワ	河川	生物B	0.03	<0.01	<0.01	○
茨城県	境川	サカイカワ	河川	生物B	0.03	0.012	0.012	○
茨城県	桜川	サクラカワ	河川	生物B	0.03	0.006	0.006	○
茨城県	里川	サトカワ	河川	生物A	0.03	0.003	0.003	○
茨城県	里根川	サトネカワ	河川	生物A	0.03	0.002	0.002	○
茨城県	山王川	サンノウカワ	河川	生物B	0.03	0.016	0.016	○
茨城県	塩田川	シオタカワ	河川	生物B	0.03	0.008	0.008	○
茨城県	下大野水路	シモオオノスイロ	河川	生物B	0.03	0.14	0.14	×
茨城県	十王川	ジュウオウカワ	河川	生物A	0.03	0.001	0.001	○
茨城県	新川(新川水系)	シンカワ	河川	生物B	0.03	0.006	0.006	○
茨城県	新川(利根川水系)	シンカワ	河川	生物B	0.03	0.009	0.009	○
茨城県	新利根川	シントネカワ	河川	生物B	0.03	0.004	0.004	○
茨城県	清明川	セイメイカワ	河川	生物B	0.03	0.008	0.008	○
茨城県	関根川	セキネカワ	河川	生物B	0.03	0.002	0.002	○
茨城県	関根前川	セキネマエカワ	河川	生物A	0.03	0.001	0.001	○
茨城県	園部川	ソノベカワ	河川	生物B	0.03	0.004	0.004	○
茨城県	大洋川	タイヨウカワ	河川	生物B	0.03	0.002	0.002	○
茨城県	田川橋	タカワ	河川	生物B	0.03	0.009	0.009	○
茨城県	滝川	タキカワ	河川	生物A	0.03	0.002	0.002	○
茨城県	武田川	タケダカワ	河川	生物B	0.03	0.004	0.004	○
茨城県	玉川	タマカワ	河川	生物B	0.03	0.004	0.004	○
茨城県・群馬県・埼玉 県・千葉県	利根川中・下流	トネカワチュウ・カリユウ	河川	生物B	0.03	0.014	0.011	○
茨城県	巴川	トモエカワ	河川	生物B	0.03	0.004	0.004	○
茨城県	中通川	ナカドウリカワ	河川	生物B	0.03	0.005	0.005	○
茨城県	流川	ナカレカワ	河川	生物B	0.03	0.004	0.004	○
茨城県	西仁連川	ニシニレカワ	河川	生物B	0.03	0.007	0.007	○
茨城県	八間堀川	ハチケンボリカワ	河川	生物B	0.03	0.005	0.005	○
茨城県	花園川	ハナヅノカワ	河川	生物A	0.03	0.002	0.002	○
茨城県	花貫川	ハナスキカワ	河川	生物A	0.03	0.002	0.002	○
茨城県	花室川	ハナムロカワ	河川	生物B	0.03	0.011	0.011	○
茨城県	東仁連川	ヒガシニレカワ	河川	生物B	0.03	0.007	0.007	○
茨城県	菱木川	ヒシキカワ	河川	生物B	0.03	0.004	0.004	○
茨城県	備前川	ビゼンカワ	河川	生物B	0.03	0.009	0.009	○
茨城県	銚田川	ホコタカワ	河川	生物B	0.03	0.003	0.003	○
茨城県	前川	マエカワ	河川	生物B	0.03	0.002	0.002	○
茨城県	宮戸川	ミヤトカワ	河川	生物B	0.03	0.012	0.012	○
茨城県	向堀川	ムカイボリカワ	河川	生物B	0.03	0.025	0.025	○
茨城県	茂宮川	モミヤカワ	河川	生物B	0.03	0.006	0.006	○
茨城県	山田川	ヤマダカワ	河川	生物B	0.03	0.003	0.003	○
茨城県	八溝川	ヤミヅカワ	河川	生物A	0.03	0.001	0.001	○
茨城県	夜越川	ヨロコシカワ	河川	生物B	0.03	0.004	0.004	○
茨城県・栃木県・群馬 県	渡良瀬川(3)(4)	ワタラセカワ(3)(4)	河川	生物B	0.03	0.013	0.011	○
茨城県	霞ヶ浦	カスミカウラ	湖沼	生物B	0.03	0.005	0.003	○
茨城県	北浦	キタウラ	湖沼	生物B	0.03	0.003	0.003	○
茨城県	常陸利根川	ヒタチトネカワ	湖沼	生物B	0.03	0.003	0.003	○
栃木県・群馬県	渡良瀬川上流(1)(2)	ワタラセガワジョウリュウ(1)(2)	河川	生物A	0.03	0.008	0.006	○
群馬県	吾妻川	アガツマカワ	河川	生物A	0.03	0.007	0.006	○
群馬県	赤谷川	アカヤカワ	河川	生物A	0.03	0.003	0.003	○
群馬県	荒砥川	アラトカワ	河川	生物B	0.03	0.009	0.009	○



都道府県	水域名	水域名(カナ)	河川 湖沼 海域	該当類型	基準値 (mg/L)	平均値の 最大値 (mg/L)	平均値 (mg/L)	環境基準 達成の 判定
群馬県	石田川	イシダガワ	河川	生物B	0.03	0.018	0.017	○
群馬県	井野川	イノガワ	河川	生物B	0.03	0.016	0.013	○
群馬県	碓氷川下流	ウスイカワカリユウ	河川	生物B	0.03	0.062	0.062	×
群馬県	碓氷川上流	ウスイカワジョウリュウ	河川	生物A	0.03	0.002	0.002	○
群馬県	粕川	カスカワ	河川	生物B	0.03	0.065	0.065	×
群馬県	片品川	カタシナガワ	河川	生物A	0.03	0.003	0.002	○
群馬県	鐺川下流	カブラカワカリユウ	河川	生物B	0.03	0.005	0.005	○
群馬県	鐺川上流	カブラカワジョウリュウ	河川	生物A	0.03	0.003	0.003	○
群馬県	鳥川下流	カラスカワカリユウ	河川	生物B	0.03	0.017	0.017	○
群馬県	鳥川上流	カラスカワジョウリュウ	河川	生物A	0.03	0.002	0.002	○
群馬県・埼玉県	神流川	カンナガワ	河川	生物A	0.03	0.003	0.002	○
群馬県	休泊川	キユウハクガワ	河川	生物B	0.03	0.031	0.031	×
群馬県	桐生川	キリユウガワ	河川	生物A	0.03	0.006	0.004	○
群馬県	鶴生田川	ツルウダガワ	河川	生物B	0.03	0.007	0.007	○
群馬県・埼玉県	利根川上流	トネガワジョウリュウ	河川	生物A	0.03	0.005	0.003	○
群馬県	早川	ハヤカワ	河川	生物B	0.03	0.020	0.020	○
群馬県	桃の木川	モモノキガワ	河川	生物B	0.03	0.005	0.005	○
群馬県	相俣ダム(赤谷湖)	アイマタダム(アカヤコ)	湖沼	生物A	0.03	0.006	0.006	○
群馬県	赤城大沼	アカキオオヌマ	湖沼	生物A	0.03	0.002	0.002	○
群馬県	桐生川ダム(梅田湖)	キリユウガワダム(ウメダコ)	湖沼	生物A	0.03	0.001	0.001	○
群馬県	草木ダム(草木湖)	クサキダム(クサキコ)	湖沼	生物A	0.03	0.012	0.012	○
群馬県・埼玉県	下久保ダム(神流湖)	シモクボダム(カンナコ)	湖沼	生物A	0.03	0.001	0.001	○
群馬県	菌原ダム(菌原湖)	ソノハラダム(ソノハラコ)	湖沼	生物A	0.03	0.005	0.005	○
群馬県	奈良俣ダム(ならまた湖)	ナラマタダム(ナラマタコ)	湖沼	生物A	0.03	0.004	0.004	○
群馬県	榛名湖	ハルナコ	湖沼	生物A	0.03	0.001	0.001	○
群馬県	藤原ダム(藤原湖)	フジワラダム(フジワラコ)	湖沼	生物A	0.03	0.006	0.006	○
群馬県	矢木沢ダム(奥利根湖)	ヤギサワダム(オクトネコ)	湖沼	生物A	0.03	0.007	0.007	○
埼玉県	赤平川	アカヒラカワ	河川	生物A	0.03	0.011	0.011	○
埼玉県・東京都	綾瀬川	アヤセカワ	河川	生物B	0.03	0.029	0.025	○
埼玉県	荒川(イ)	アラカワ(イ)	河川	生物A	0.03	0.013	0.013	○
埼玉県・東京都	荒川(ハ)	アラカワ(ハ)	河川	生物B	0.03	0.011	0.008	○
埼玉県	荒川(ロ)	アラカワ(ロ)	河川	生物特B	0.03	0.001	0.001	○
埼玉県	市野川	イチノカワ	河川	生物B	0.03	0.018	0.016	○
埼玉県	入間川下流	イルマカワカリユウ	河川	生物B	0.03	0.006	0.005	○
埼玉県	入間川上流	イルマカワジョウリュウ	河川	生物A	0.03	0.002	0.002	○
埼玉県・千葉県・東京都	江戸川及び旧江戸川	エドガワオヨビキユウエドガワ	河川	生物B	0.03	0.012	0.010	○
埼玉県	大落古利根川	オオトシフルトネカワ	河川	生物B	0.03	0.006	0.006	○
埼玉県	大場川	オオバカワ	河川	生物B	0.03	0.018	0.018	○
埼玉県	越辺川上流(1)	オッベカワジョウリュウ(1)	河川	生物A	0.03	0.002	0.002	○
埼玉県	越辺川上流(2)・下流	オッベカワジョウリュウ(2)・カリユウ	河川	生物B	0.03	0.008	0.007	○
埼玉県	霞川	カスミカワ	河川	生物B	0.03	0.011	0.011	○
埼玉県	鴨川	カモカワ	河川	生物B	0.03	0.035	0.035	×
埼玉県	唐沢川	カラサワカワ	河川	生物B	0.03	0.022	0.022	○
埼玉県	黒目川	クロメカワ	河川	生物B	0.03	0.014	0.014	○
埼玉県	小畔川	コアゼカワ	河川	生物B	0.03	0.010	0.010	○
埼玉県	高麗川下流	コマカワカリユウ	河川	生物B	0.03	0.002	0.002	○
埼玉県	高麗川上流	コマカワジョウリュウ	河川	生物A	0.03	0.001	0.001	○
埼玉県	小山川上流(1)	コヤマカワジョウリュウ(1)	河川	生物A	0.03	0.013	0.013	○
埼玉県	小山川上流(2)・下流	コヤマカワジョウリュウ(2)・カリユウ	河川	生物B	0.03	0.026	0.022	○
埼玉県	芝川	シハカワ	河川	生物B	0.03	0.027	0.020	○
埼玉県	白子川	シラコカワ	河川	生物B	0.03	0.016	0.016	○
埼玉県	新河岸川	シンガシカワ	河川	生物B	0.03	0.021	0.018	○
埼玉県	槻川下流	ツキカワカリユウ	河川	生物B	0.03	0.004	0.004	○
埼玉県	槻川上流	ツキカワジョウリュウ	河川	生物A	0.03	0.002	0.002	○
埼玉県	都幾川下流	トキガワカリユウ	河川	生物B	0.03	0.003	0.003	○
埼玉県	都幾川上流	トキガワジョウリュウ	河川	生物A	0.03	0.002	0.002	○
埼玉県・東京都	中川	ナカカワ	河川	生物B	0.03	0.021	0.018	○
埼玉県	成木川	ナルキカワ	河川	生物A	0.03	0.002	0.002	○
埼玉県	新方川	ニイガタカワ	河川	生物B	0.03	0.007	0.007	○
埼玉県	福川	フクカワ	河川	生物B	0.03	0.009	0.009	○
埼玉県	古綾瀬川	フルアヤセカワ	河川	生物B	0.03	0.025	0.025	○
埼玉県	不老川	フロウガワ	河川	生物B	0.03	0.015	0.015	○
埼玉県	元荒川	モトアラカワ	河川	生物B	0.03	0.007	0.007	○
埼玉県	元小山川	モトコヤマカワ	河川	生物B	0.03	0.045	0.045	×
埼玉県	柳瀬川	ヤナセカワ	河川	生物B	0.03	0.026	0.026	○
埼玉県	横瀬川	ヨコセガワ	河川	生物A	0.03	0.017	0.017	○
埼玉県	和田吉野川	ワダヨシノカワ	河川	生物B	0.03	0.007	0.007	○
埼玉県	二瀬ダム貯水池	フタセダムチヨスイチ	湖沼	生物A	0.03	0.004	0.004	○
千葉県・東京都・神奈川県	東京湾	トウキョウワン	海域	生物A	0.02	0.011	0.004	○
千葉県	東京湾(イ)	トウキョウワン(イ)	海域	生物特A	0.01	0.003	0.003	○
千葉県	東京湾(ロ)	トウキョウワン(ロ)	海域	生物特A	0.01	0.006	0.003	○
千葉県	東京湾(ハ)	トウキョウワン(ハ)	海域	生物特A	0.01	0.003	0.003	○

都道府県	水域名	水域名(カナ)	河川 湖沼 海域	該当類型	基準値 (mg/L)	平均値の 最大値 (mg/L)	平均値 (mg/L)	環境基準 達成の 判定
千葉県	東京湾(ホ)	トウキョウワン(ホ)	海域	生物特A	0.01	0.003	0.003	○
東京都	多摩川上流	タマカワシヨウリュウ	河川	生物A	0.03	0.002	0.002	○
東京都・神奈川県	多摩川中・下流	タマカワチユウリュウ・カリユウ	河川	生物B	0.03	0.019	0.013	○
東京都	小河内貯水池	オコウチチヨスイチ	湖沼	生物A	0.03	0.002	0.002	○
神奈川県・山梨県	相模川(1)	サカミカワ(1)	河川	生物A	0.03	0.007	0.005	○
神奈川県	相模川(2)	サカミカワ(2)	河川	生物B	0.03	0.009	0.008	○
神奈川県	東京湾(ニ)	トウキョウワン(ニ)	海域	生物特A	0.01	0.002	0.002	○
新潟県	大川	オオカワ	河川	生物A	0.03	0.005	0.005	○
新潟県	加治川	カシカワ	河川	生物A	0.03	0.007	0.007	○
新潟県	胎内川下流	タイナイカワカリユウ	河川	生物A	0.03	0.002	0.002	○
新潟県	胎内川上流	タイナイカワシヨウリュウ	河川	生物A	0.03	0.002	0.002	○
新潟県	胎内川中流	タイナイカワチユウリュウ	河川	生物A	0.03	0.002	0.002	○
新潟県	高根川	タカネカワ	河川	生物A	0.03	0.003	0.003	○
新潟県	三面川(1)	ミオモテカワ(1)	河川	生物特A	0.03	0.007	0.007	○
山梨県	富士川下流	フジカワカリユウ	河川	生物B	0.03	0.007	0.006	○
山梨県	富士川上流	フジカワシヨウリュウ	河川	生物A	0.03	0.005	0.004	○
長野県・静岡県	天竜川上流	テンリュウカワシヨウリュウ	河川	生物A	0.03	0.018	0.010	○
長野県	味噌川ダム貯水池	ミンガワダムチヨスイチ	湖沼	生物A	0.03	0.008	0.008	○
岐阜県・三重県	揖斐川下流	イビカワカリユウ	河川	生物B	0.03	0.008	0.006	○
岐阜県	揖斐川上流	イビカワシヨウリュウ	河川	生物A	0.03	0.004	0.004	○
岐阜県	木曽川(1)	キソカワ(1)	河川	生物A	0.03	<0.001	<0.001	○
岐阜県・愛知県・三重県	木曽川(2)	キソカワ(2)	河川	生物B	0.03	0.009	0.008	○
岐阜県	長良川(1)	ナガラカワ(1)	河川	生物A	0.03	0.004	0.002	○
岐阜県・三重県	長良川(2)	ナガラカワ(2)	河川	生物B	0.03	0.014	0.014	○
静岡県	天竜川下流	テンリュウカワカリユウ	河川	生物B	0.03	0.003	0.003	○
静岡県	富士川	フジカワ	河川	生物B	0.03	0.005	0.005	○
静岡県	佐久間ダム貯水池	サクマダムチヨスイチ	湖沼	生物A	0.03	0.002	0.002	○
愛知県	雨山川及び乙女川下流	アメヤマカワオヨビオトメカワカリユウ	河川	生物B	0.03	0.001	0.001	○
愛知県	乙川(ア)	オトカワ(ア)	河川	生物A	0.03	0.001	0.001	○
愛知県	乙川(イ)	オトカワ(イ)	河川	生物B	0.03	0.006	0.005	○
愛知県	男川	オトコカワ	河川	生物B	0.03	0.002	0.002	○
愛知県	鹿乗川	カノリカワ	河川	生物B	0.03	0.018	0.018	○
愛知県	木瀬川及び犬伏川下流	キセカワオヨビイヌフセカワカリユウ	河川	生物B	0.03	0.002	0.002	○
愛知県	介木川	ケンキカワ	河川	生物A	0.03	0.004	0.004	○
愛知県	巴川	トモエカワ	河川	生物B	0.03	0.003	0.003	○
愛知県	矢作川(ア)	ヤハキカワ(ア)	河川	生物A	0.03	<0.001	<0.001	○
愛知県	矢作川(イ)	ヤハキカワ(イ)	河川	生物B	0.03	0.003	0.002	○
愛知県	矢作古川	ヤハキフルカワ	河川	生物B	0.03	0.010	0.010	○
滋賀県・京都府・大阪府	淀川	ヨドガワ	河川	生物B	0.03	0.009	0.005	○
滋賀県	南湖(1)	ナンコ(1)	湖沼	生物特B	0.03	0.003	0.003	○
滋賀県	琵琶湖南湖	ヒワコナンコ	湖沼	生物B	0.03	0.002	0.001	○
滋賀県	琵琶湖北湖	ヒワコホッコ	湖沼	生物A	0.03	0.001	0.001	○
滋賀県	北湖(1)	ホッコ(1)	湖沼	生物特B	0.03	0.002	0.002	○
滋賀県	北湖(2)	ホッコ(2)	湖沼	生物特B	0.03	0.001	0.001	○
滋賀県	北湖(3)	ホッコ(3)	湖沼	生物特B	0.03	0.001	0.001	○
京都府・三重県	木津川下流	キヅガワカリユウ	河川	生物B	0.03	0.005	0.004	○
大阪府	安威川下流(1)	アイカワカリユウ(1)	河川	生物B	0.03	0.004	0.004	○
大阪府	安威川下流(2)	アイカワカリユウ(2)	河川	生物B	0.03	0.004	0.004	○
大阪府	安威川下流(3)	アイカワカリユウ(3)	河川	生物B	0.03	0.011	0.011	○
大阪府	安威川上流	アイカワシヨウリュウ	河川	生物A	0.03	0.003	0.003	○
大阪府	芥川(1)	アクタカワ(1)	河川	生物A	0.03	0.001	0.001	○
大阪府	芥川(2)	アクタカワ(2)	河川	生物B	0.03	0.003	0.003	○
大阪府	安治川	アシカワ	河川	生物B	0.03	0.007	0.007	○
大阪府	飛鳥川	アスカガワ	河川	生物B	0.03	0.012	0.012	○
大阪府	天野川	アマノカワ	河川	生物B	0.03	0.029	0.029	○
大阪府	天見川	アマミカワ	河川	生物B	0.03	0.008	0.008	○
大阪府	石川	イシカワ	河川	生物B	0.03	0.007	0.007	○
大阪府	石見川	イシミカワ	河川	生物A	0.03	0.006	0.006	○
大阪府・兵庫県	猪名川(2)	イナカワ(2)	河川	生物B	0.03	0.025	0.012	○
大阪府	牛滝川	ウシタキカワ	河川	生物B	0.03	0.014	0.014	○
大阪府	菟砥川	ウトカワ	河川	生物B	0.03	0.004	0.004	○
大阪府	梅川	ウメカワ	河川	生物B	0.03	0.010	0.010	○
大阪府	大川(大阪市内河川水域)	オオカワ(オオサカシナイカセンスイキ)	河川	生物B	0.03	0.006	0.006	○
大阪府	大川(泉州諸河川水域)	オオカワ(センシュウシヨカセンスイキ)	河川	生物B	0.03	0.003	0.003	○
大阪府	大津川上流	オオツカワシヨウリュウ	河川	生物B	0.03	0.008	0.008	○
大阪府	男里川	オノサトカワ	河川	生物B	0.03	0.017	0.017	○
大阪府	樫井川上流	カシイカワシヨウリュウ	河川	生物B	0.03	0.003	0.003	○
大阪府	勝尾寺川	カツオシカワ	河川	生物B	0.03	0.006	0.006	○
大阪府・兵庫県	神崎川	カンザキカワ	河川	生物B	0.03	0.013	0.012	○

都道府県	水域名	水域名(カナ)	河川 湖沼 海域	該当類型	基準値 (mg/L)	平均値の 最大値 (mg/L)	平均値 (mg/L)	環境基準 達成の 判定
大阪府	木津川	キツカワ	河川	生物B	0.03	0.013	0.013	○
大阪府	木津川運河	キツカワウンカ	河川	生物B	0.03	0.011	0.011	○
大阪府	金熊寺川	キンユウジカワ	河川	生物B	0.03	0.005	0.005	○
大阪府	近木川上流	コキカワジヨウリュウ	河川	生物B	0.03	0.003	0.003	○
大阪府	佐備川	サビガワ	河川	生物B	0.03	0.009	0.009	○
大阪府	佐保川及び茨木川	サホガワオヨビイハラギカワ	河川	生物B	0.03	0.006	0.006	○
大阪府	正蓮寺川	シヨウレンジカワ	河川	生物B	0.03	0.014	0.014	○
大阪府	尻無川	シリナシカワ	河川	生物B	0.03	0.013	0.013	○
大阪府	住吉川	スミヨシカワ	河川	生物B	0.03	0.030	0.030	○
大阪府	千里川	センリカワ	河川	生物B	0.03	0.005	0.005	○
大阪府	大正川	タイショウカワ	河川	生物B	0.03	0.009	0.009	○
大阪府	田尻川	タジリガワ	河川	生物A	0.03	0.007	0.007	○
大阪府	父鬼川	チチオニカワ	河川	生物B	0.03	0.004	0.004	○
大阪府	千早川	チハヤカワ	河川	生物B	0.03	0.006	0.006	○
大阪府	堂島川	ドウジマカワ	河川	生物B	0.03	0.014	0.014	○
大阪府	道頓堀川	ドウトンボリカワ	河川	生物B	0.03	0.027	0.027	○
大阪府	土佐堀川	トサボリカワ	河川	生物B	0.03	0.018	0.018	○
大阪府	西川	ニシカワ	河川	生物B	0.03	0.002	0.002	○
大阪府	西除川(1)	ニシヨケカワ(1)	河川	生物B	0.03	0.009	0.009	○
大阪府	寝屋川(1)	ネヤカワ(1)	河川	生物B	0.03	0.031	0.027	×
大阪府	番川	ハンガワ	河川	生物B	0.03	0.001	0.001	○
大阪府	檜尾川	ヒオカワ	河川	生物B	0.03	0.003	0.003	○
大阪府	東川	ヒガシカワ	河川	生物B	0.03	0.002	0.002	○
大阪府	東除川	ヒガシヨケカワ	河川	生物B	0.03	0.027	0.027	○
大阪府	東横堀川	ヒガシヨコボリカワ	河川	生物B	0.03	0.024	0.024	○
大阪府	一庫・大路次川	ヒトクラ・オオロジガワ	河川	生物A	0.03	0.008	0.008	○
大阪府	船橋川	フナハシカワ	河川	生物B	0.03	0.043	0.043	×
大阪府	穂谷川	ホタニカワ	河川	生物B	0.03	0.021	0.021	○
大阪府	榎尾川	マキオカワ	河川	生物B	0.03	0.009	0.009	○
大阪府	松尾川	マツオカワ	河川	生物B	0.03	0.008	0.008	○
大阪府	水無瀬川	ミナセカワ	河川	生物A	0.03	0.004	0.004	○
大阪府	箕面川(1)	ミノオカワ(1)	河川	生物A	0.03	0.006	0.006	○
大阪府	箕面川(2)	ミノオカワ(2)	河川	生物B	0.03	0.006	0.006	○
大阪府・奈良県	大和川	ヤマトカワ	河川	生物B	0.03	0.017	0.013	○
大阪府	山中川	ヤマナカカワ	河川	生物B	0.03	0.003	0.003	○
大阪府	山辺川	ヤマベガワ	河川	生物A	0.03	0.006	0.006	○
大阪府	余野川	ヨノカワ	河川	生物A	0.03	0.007	0.007	○
大阪府	六軒家川	ロツケンヤカワ	河川	生物B	0.03	0.008	0.008	○
大阪府	和田川	ワダカワ	河川	生物B	0.03	0.013	0.013	○
徳島県	吉野川下流	ヨシノカワカリユウ	河川	生物B	0.03	<0.005	<0.005	○
徳島県	吉野川上流	ヨシノカワジヨウリュウ	河川	生物A	0.03	<0.003	<0.003	○
高知県	早明浦ダム貯水池	サメウラダムチヨスイチ	湖沼	生物A	0.03	0.006	0.006	○
鹿児島県	天降川	アマリカワフスイイキ	河川	生物B	0.03	0.002	0.002	○
鹿児島県	甲突川	コウツキカワフスイイキ	河川	生物B	0.03	0.007	0.005	○
鹿児島県	池田湖	イケタコ	湖沼	生物B	0.03	0.003	0.003	○
鹿児島県	鰻池	ウナキイケ	湖沼	生物B	0.03	0.001	0.001	○

※2010.3.31以前に類型指定されている水域内の基準点データを集計している。