HINASE PHENOLOGY CALENDAR

日生

フェノロジーカレンダー

フェノロジーカレンダーとは

里海の気象や魚介類、動植物、里海作りの活動などをカレンダーとしてまとめました。
ぜひ、里海に訪れるきっかけとしてご活用ください。

岡山県備前市日生町

日本六古窯の一つとして日本遺産に認定される備前焼や、「近世日本の教育遺産群－学ぶ心・礼節の本源－」を構成する旧閑谷学校など、観光資源の豊富な岡山県備前市にあって、13の島々からなる日生諸島を中心に古くから漁業で賑わうまちとして栄える日生町。

30年以上前から地道に継続してきた「アマモ場再生計画」が全国的に注目される中、里海を学ぶフィールドとして、小学生の修学旅行から大学生の研究場所として広く活用されています。

近年では里山とも連携し、「備前市里海・里山ブランド【みんな で びぜん】」を認定し、資源を持続的に活用し、総合的に発展させるための活動にも取り組んでいます。

※気象庁の2021年虫明の気象情報を参照（https://www.data.jma.go.jp/obd/stats/etrn/view/monthly_a1.php?prec_no=66&block_no=0668&year=2021&month=&day=&view=p1）

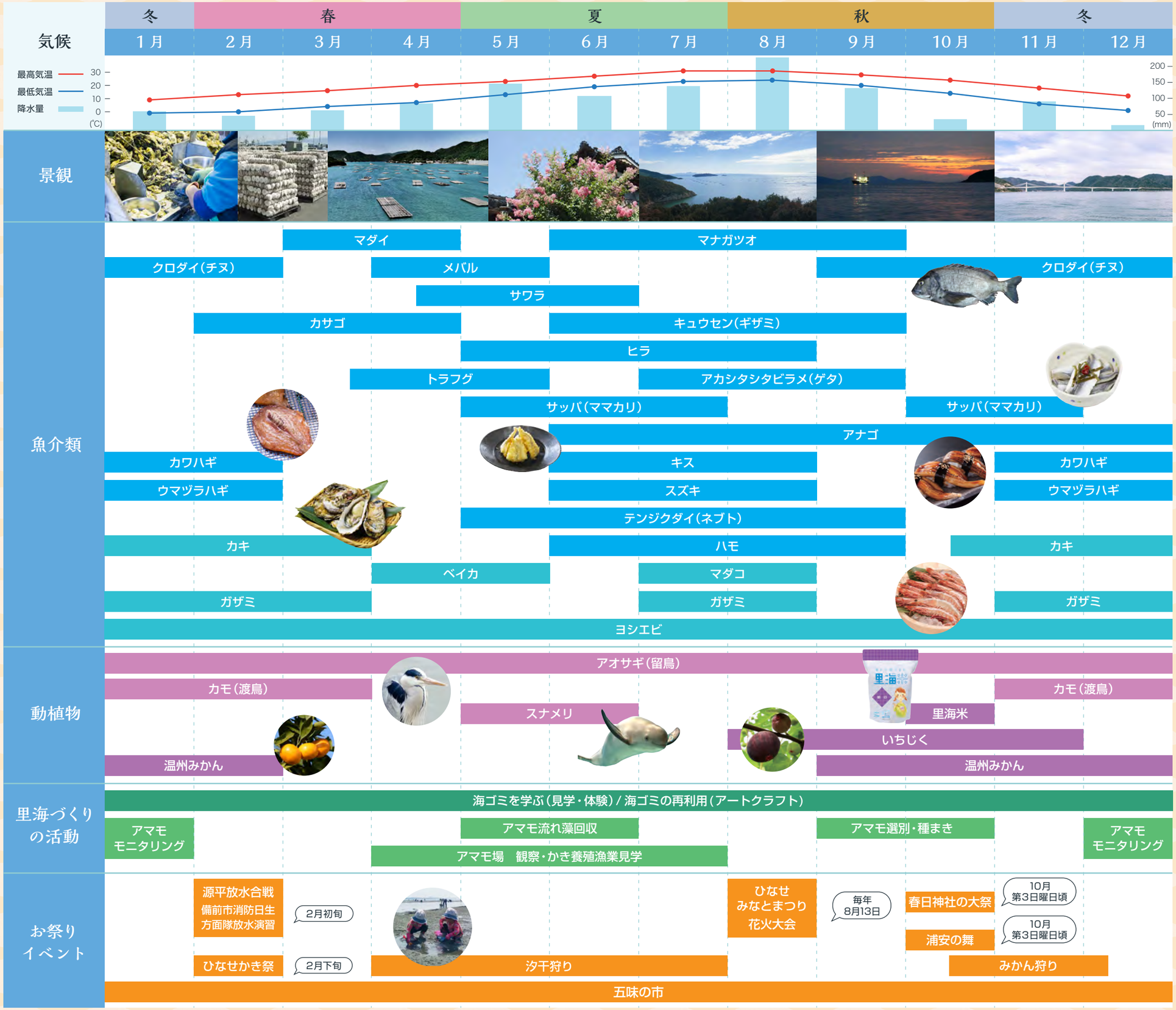

出典：●岡山県ホームページ（https://www.pref.okayama.jp/page/detail-29164.html）　●備前美膳（https://www.city.bizen.okayama.jp/site/bizen/）