（写真）老朽化したあか筒の可能性がある物体

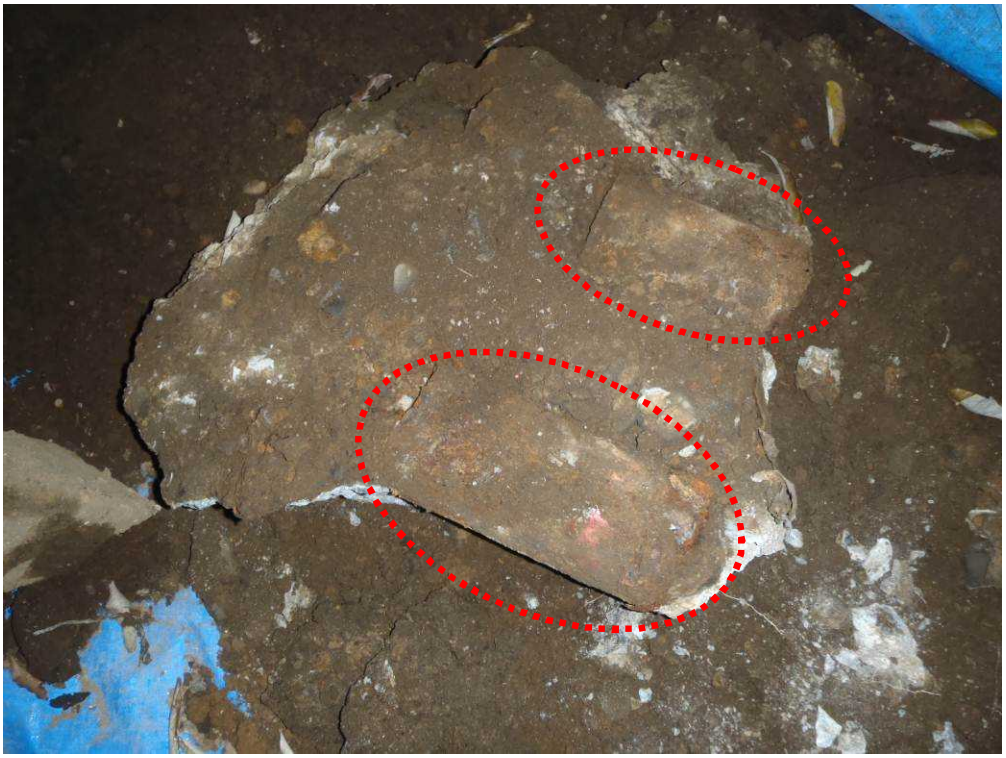

写真１　撤去したコンクリート片の底部に固着した状態で発見された老朽化したあか筒の可能性がある物体（写真撮影：環境省）

写真２　発見された老朽化したあか筒の可能性がある物体（写真１とは別のもの）（写真撮影：環境省）