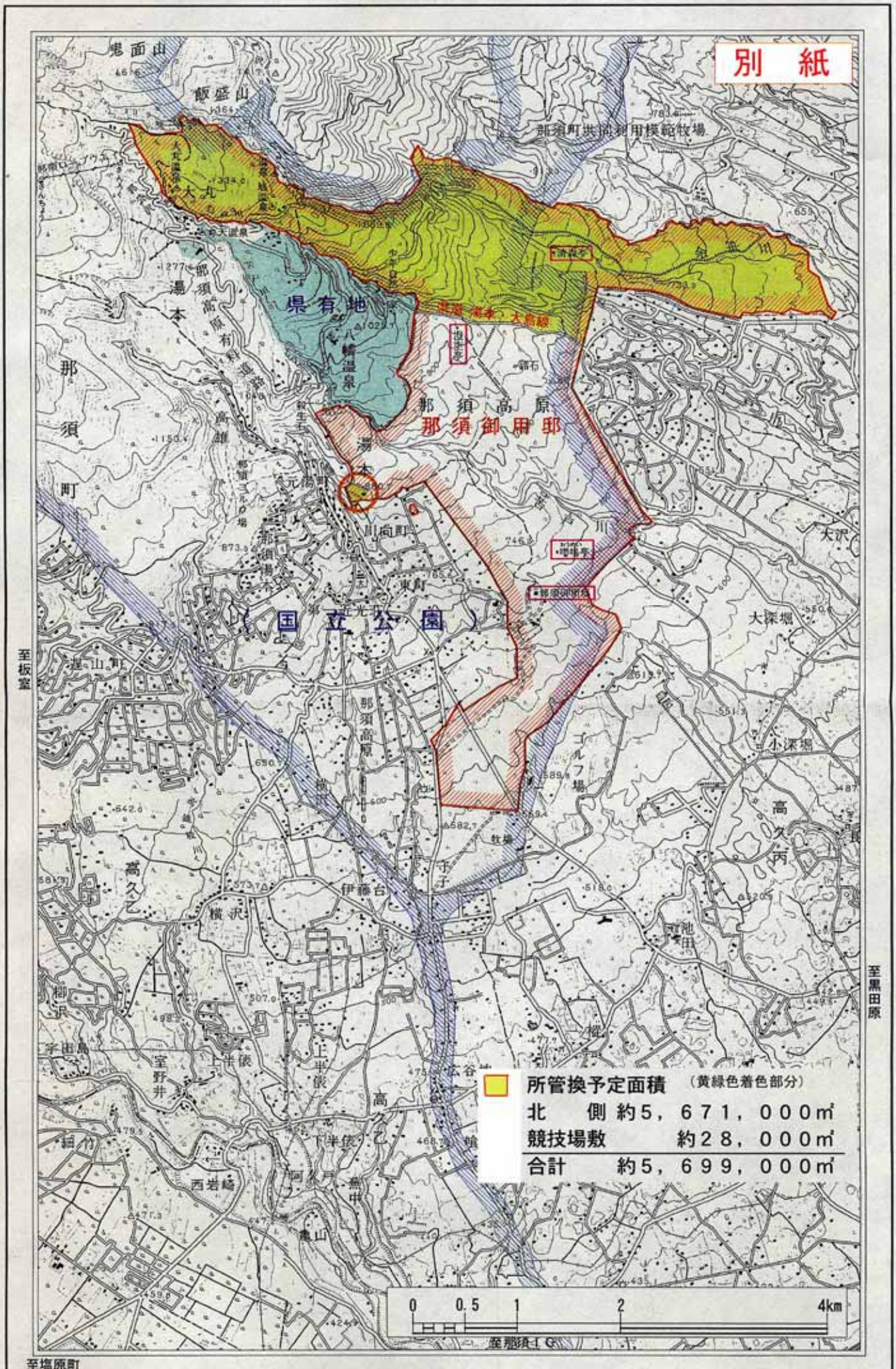

別紙
那須町共同利用模範牧場
県有地
那須高原
那須御用邸
国立公園
至板室
至黒田原
至塩原町
所管換予定面積 （黄緑色着色部分）
北 側 約5，671，000㎡
競技場敷 約28，000㎡
合計 約5，699，000㎡
0 0.5 1 2 4km