自治体排出量カルテ　目次

下妻市

項目	表示形式	対象年度	具体内容
自治体排出量カルテ①　CO_2排出量の現状把握			
○地方公共団体の部門・分野別CO_2排出量（標準的手法）			
1）部門・分野別CO_2排出量構成比 平成17年度（2005年度）	円グラフ	2005年度	・標準的手法に基づくCO_2排出量推計データの部門・分野別排出量を集計
2）部門・分野別CO_2排出量構成比 平成25年度（2013年度）	円グラフ	2013年度	・標準的手法に基づくCO_2排出量推計データの部門・分野別排出量を集計
3）部門・分野別CO_2排出量構成比 令和4年度（2022年度）	円グラフ	2022年度	・標準的手法に基づくCO_2排出量推計データの部門・分野別排出量を集計
4）部門・分野別CO_2排出量の推移	積上げ縦棒グラフ	2009～2022年度	・2009年度以降の部門・分野別CO_2排出量の推移
5）部門・分野別CO_2排出量構成比の比較（都道府県平均及び全国平均）	100%積上げ横棒グラフ	2022年度	・地方公共団体と該当都道府県平均、全国平均の部門・分野別のCO_2排出量構成比の比較
自治体排出量カルテ②　活動量の現状把握			
○地方公共団体の活動量			
1）部門・分野別指標の推移（廃棄物分野のみCO_2排出量の推移）	折れ線グラフ・縦棒グラフ	2009～2022年度	・標準的手法の部門・分野別の活動量の推移
自治体排出量カルテ③　特定事業所の温室効果ガス排出量の現状把握			
1　地方公共団体の特定事業所排出量			
1）特定事業所の部門別排出量（令和3年度）	円グラフ	2021年度	・特定事業所の部門別排出量構成比
2）特定事業所の部門別排出量の推移	積上げ縦棒グラフ	2011~2021年度	・2011年度以降の特定事業所の部門別排出量の推移
3）特定事業所のガス種別排出量（令和3年度）	円グラフ	2021年度	・特定事業所のガス種別排出量構成比
4）特定事業所のガス種別排出量の推移	積上げ縦棒グラフ	2011～2021年度	・2011年度以降の特定事業所のガス種別排出量の推移
5）業種別の特定事業所の事業所数及び排出量（令和3年度）	横棒グラフ	2021年度	・特定事業所の業種別事業所数及び排出量
2　地方公共団体の区域のCO_2排出量との比較			
6）区域のCO_2排出量の推移及び特定事業所排出量のカバー率の推移	積上げ縦棒・折れ線グラフ	2011~2021年度	・区域の産業部門・業務その他部門の排出量の推移と特定事業所排出量が占める割合（カバー率）の推移
3　全国の1事業所当たりの排出傾向との比較			
7）1事業所当たりの排出傾向（全国平均値との比較）（令和3年度）	横棒グラフ	2021年度	・特定事業所1事業所当たりの排出量の全国平均との比較
自治体排出量カルテ④　地方公共団体の再生可能エネルギー導入状況及び導入ポテンシャルの現状把握			
1　地方公共団体のFIT・FIP制度による再生可能エネルギー（電気）			
1）区域の再生可能エネルギーの導入設備容量（令和5年度）	円グラフ	2023年度	・FIT・FIP公表情報の再生可能エネルギーの設備別の導入状況（導入設備容量）
2）区域の再生可能エネルギーによる発電電力量（令和5年度）	円グラフ	2023年度	・FIT・FIP公表情報の再生可能エネルギーの設備別の導入状況（発電電力量）
3）区域の再生可能エネルギーの導入設備容量の推移（累積）	積上げ縦棒・折れ線グラフ	2015～2023年度	・FIT・FIP公表情報の再生可能エネルギーの設備別導入設備容量の推移と区域の電気使用量に対するFIT・FIP太陽光導入比の推移
4）区域の太陽光発電（10kW未満）設備の導入件数の推移（累積）	縦棒グラフ	2015～2023年度	・FIT・FIP公表情報の太陽光（10kW未満）の導入件数の推移
2　地方公共団体の再生可能エネルギーの導入ポテンシャル			
5）導入ポテンシャル（電気のみ・設備容量）	円グラフ	2024年11月末時点	・REPOSの再エネ導入ポテンシャル（電気のみ・設備容量）
6）導入ポテンシャル（発電電力量・利用可能熱量）	円グラフ	2024年11月末時点	・REPOSの再エネ導入ポテンシャル（発電電力量・利用可能熱量）
3　区域のエネルギー消費量及び再生可能エネルギー導入ポテンシャル・導入量の比較（電気）			
7）区域内のエネルギー消費量に対する再エネ導入ポテンシャル（電気）	縦棒グラフ	2023年度	・区域の電気使用量に対する再エネ導入量、再エネ導入ポテンシャルの比較 ※区域の電気使用量は2022年度で代用
8）区域内の再エネ導入ポテンシャルと再エネ導入量（電気）	縦棒グラフ	2023年度	・再エネ種別の再エネ導入ポテンシャルに対する再エネ導入量の比較

※人口が同程度の他の地方公共団体との排出量の比較シート、他の地方公共団体との再エネ導入量や再エネポテンシャルの比較シート、特定事業所集計表シートも付録しています。

自治体排出量カルテ　他の地方公共団体との比較（部門・分野別排出量）			
1　部門・分野別排出量の比較（標準的手法）（令和3年度（2021年度））			
1）部門・分野別CO_2排出量の比較	積上げ横棒グラフ	2021年度	・標準的手法に基づく区域の部門・分野別CO_2排出量を人口が同程度の28市区町村（都道府県の場合は47都道府県）と比較
2）部門・分野別CO_2排出量構成比の比較	100%積上げ横棒グラフ	2021年度	・標準的手法に基づく区域の部門・分野別CO_2排出量構成比を人口が同程度の28市区町村（都道府県の場合は47都道府県）と比較
2　区域の排出量に占める特定事業所排出量比率の比較（令和3年度（2021年度））			
3）産業部門	横棒グラフ	2021年度	・標準的手法に基づく区域の産業部門排出量に対し特定事業所排出量が占める割合（カバー率）を人口が同程度の28市区町村（都道府県の場合は47都道府県）と比較
4）業務その他部門	横棒グラフ	2021年度	・標準的手法に基づく区域の業務その他部門排出量に対し特定事業所排出量が占める割合（カバー率）を人口が同程度の28市区町村（都道府県の場合は47都道府県）と比較
3　特定事業所排出量の比較（令和3年度（2021年度））			
5）特定事業所排出量の比較	積上げ横棒グラフ	2021年度	・特定事業所排出量を人口が同程度の28市区町村（都道府県の場合は47都道府県）と比較
6）特定事業所数の比較	積上げ横棒グラフ	2021年度	・特定事業所数を人口が同程度の28市区町村（都道府県の場合は47都道府県）と比較
7）特定事業所排出量の部門別構成比の比較	100%積上げ横棒グラフ	2021年度	・特定事業所排出量の部門別構成比を人口が同程度の28市区町村（都道府県の場合は47都道府県）と比較
自治体排出量カルテ　他の地方公共団体との比較（再エネ導入量・再エネポテンシャル）			
1　再エネ導入量の比較（令和5年度（2023年度））			
1）他の地方公共団体との再エネ別導入設備容量の比較	積上げ横棒グラフ	2023年度	・再エネ別導入設備容量を人口が同程度の28市区町村（都道府県の場合は47都道府県）と比較
2）他の地方公共団体との再エネ別発電電力量の比較	積上げ横棒グラフ	2023年度	・再エネ別発電電力量を人口が同程度の28市区町村（都道府県の場合は47都道府県）と比較
3）他の地方公共団体との対電気使用量FIT・FIP導入比の比較	積上げ横棒グラフ	2023年度	・対電気使用量FIT・FIP導入比を人口が同程度の28市区町村（都道府県の場合は47都道府県）と比較 ※区域の電気使用量は2022年度で代用
4）対世帯数FIT・FIP太陽光発電（10kW未満）導入比の比較	横棒グラフ	2023年度	・対世帯数FIT・FIP太陽光発電（10kW未満）導入比を人口が同程度の28市区町村（都道府県の場合は47都道府県）と比較 ※世帯数は2022年度で代用
2　再エネ導入ポテンシャルの比較			
5）同一都道府県内における他の地方公共団体の再エネポテンシャル（発電電力量）の比較	積上げ横棒グラフ	2024年11月末時点	・他の地方公共団体の再エネポテンシャル（発電電力量）を同一都道府県内で比較
6）同一都道府県内における他の地方公共団体の電気使用量の比較	横棒グラフ	2024年11月末時点	・他の地方公共団体の電気使用量を同一都道府県内で比較（※2022年度で代用）
7）同一都道府県内の他の地方公共団体の再エネ不足量・余剰量の比較	横棒グラフ	2024年11月末時点	・他の地方公共団体の再エネ不足量・余剰量を同一都道府県内で比較 ※区域の電気使用量は2022年度で代用
特定事業所集計表シート			
特定事業所集計表			
特定事業所集計表	表	2011～2021年度	・特定事業所の事業所数と排出量の集計表（日本標準産業分類別）

自治体排出量カルテ① CO_2排出量の現状把握

下妻市

○地方公共団体の部門・分野別CO_2排出量（標準的手法）

1）部門・分野別CO_2排出量構成比 平成17年度（2005年度）

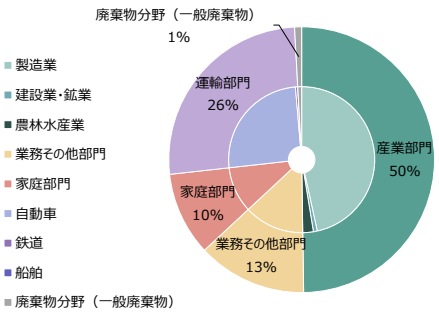

部門・分野	平成17年度 排出量 [千t-CO_2]	構成比
合　計	525	100%
産業部門	261	50%
製造業	244	47%
建設業・鉱業	4	1%
農林水産業	12	2%
業務その他部門	70	13%
家庭部門	53	10%
運輸部門	136	26%
自動車	133	25%
旅客	74	14%
貨物	60	11%
鉄道	3	1%
船舶	0	0%
廃棄物分野（一般廃棄物）	4	1%

※表中の構成比は、四捨五入の関係で合計が100%にならない場合があります。

2）部門・分野別CO_2排出量構成比 平成25年度（2013年度）

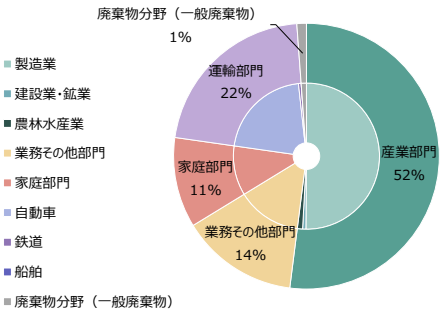

部門・分野	平成25年度 排出量 [千t-CO_2]	構成比
合　計	595	100%
産業部門	309	52%
製造業	298	50%
建設業・鉱業	4	1%
農林水産業	7	1%
業務その他部門	85	14%
家庭部門	65	11%
運輸部門	128	22%
自動車	125	21%
旅客	69	12%
貨物	56	9%
鉄道	4	1%
船舶	0	0%
廃棄物分野（一般廃棄物）	7	1%

※表中の構成比は、四捨五入の関係で合計が100%にならない場合があります。

3）部門・分野別CO_2排出量構成比 令和4年度（2022年度）

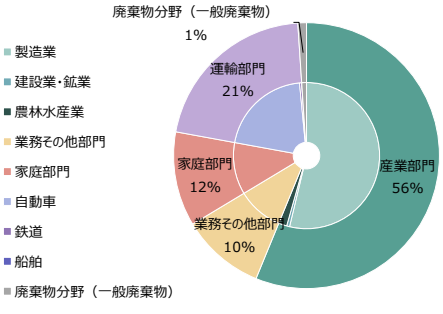

部門・分野	令和4年度 排出量 [千t-CO_2]	構成比
合　計	519	100%
産業部門	291	56%
製造業	279	54%
建設業・鉱業	3	1%
農林水産業	9	2%
業務その他部門	53	10%
家庭部門	60	11%
運輸部門	109	21%
自動車	107	21%
旅客	57	11%
貨物	49	10%
鉄道	2	0%
船舶	0	0%
廃棄物分野（一般廃棄物）	5	1%

※表中の構成比は、四捨五入の関係で合計が100%にならない場合があります。

4）部門・分野別CO_2排出量の推移

[千t-CO_2]

部門・分野	部門・分野別CO_2排出量													
	平成21年度	平成22年度	平成23年度	平成24年度	平成25年度	平成26年度	平成27年度	平成28年度	平成29年度	平成30年度	令和元年度	令和2年度	令和3年度	令和4年度
合　計	432	471	482	572	595	661	595	671	636	648	599	495	555	519
産業部門	178	214	208	283	309	386	317	425	394	408	361	277	330	291
製造業	167	204	195	270	298	372	303	411	380	395	349	261	316	279
建設業・鉱業	3	4	5	5	4	4	4	4	4	3	3	4	4	3
農林水産業	7	7	7	7	7	10	10	10	10	10	10	12	10	9
業務その他部門	68	65	79	87	85	76	85	62	56	60	58	52	55	53
家庭部門	47	53	57	66	65	64	61	54	59	57	55	53	56	60
運輸部門	130	132	130	130	128	127	127	124	121	119	118	107	107	109
自動車	127	129	127	126	125	124	123	121	118	116	115	105	104	107
旅客	70	72	71	71	69	67	67	67	66	65	64	56	55	57
貨物	57	57	56	56	56	56	56	54	52	51	51	48	50	49
鉄道	3	3	3	3	4	3	3	3	3	3	3	3	2	2
船舶	0	0	0	0	0	0	0	0	0	0	0	0	0	0
廃棄物分野（一般廃棄物）	8	7	7	7	7	8	5	6	5	4	7	6	7	5

※表中の内訳と小計・合計は、四捨五入の関係で一致しない場合があります。

5）部門・分野別CO_2排出量構成比の比較（都道府県平均及び全国平均）

（令和4年度）

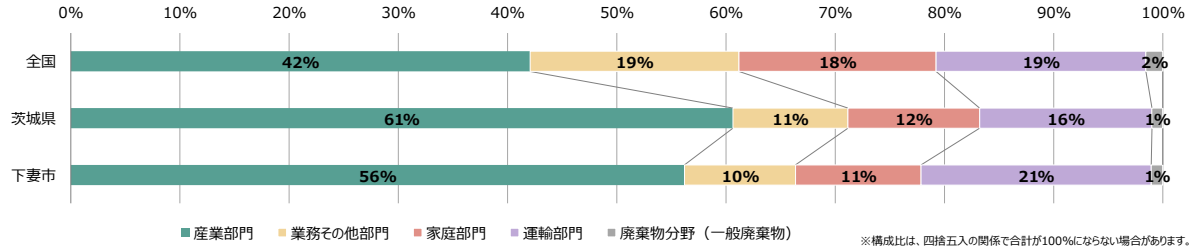

※構成比は、四捨五入の関係で合計が100%にならない場合があります。

区域のCO_2排出量は、環境省「地方公共団体実行計画（区域施策編）策定・実施マニュアル」の標準的手法に基づき、統計資料の按分により地方公共団体別部門・分野別CO_2排出量を推計した値です。なお、一般廃棄物のCO_2排出量は、一般廃棄物処理実態調査結果の焼却施設ごとの年間処理量等から推計しています。

各地方公共団体の過年度のデータは、地方公共団体実行計画策定・実施支援サイト「部門別CO_2排出量の現況推計(部門別データ)」（https://www.env.go.jp/policy/local_keikaku/tools/suikei2.html）を御参照ください。

本カルテに掲載している推計年度は、地方公共団体実行計画（区域施策編）で地域の温室効果ガス排出量の目標を策定する際に基準年度や現状年度として選択できます。令和4年度（2022年度）は最新の現況推計年度です。各部門・分野別CO_2排出量構成比を分析することで施策の検討に役立てることができます。

自治体排出量カルテ② 活動量の現状把握

下妻市

○地方公共団体の活動量

1）部門・分野別指標の推移（廃棄物分野のみCO_2排出量の推移）

産業部門（製造業）- 製造品出荷額等

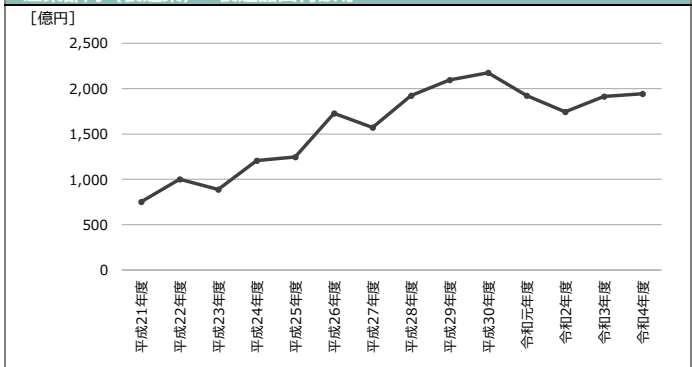

産業部門（建設業・鉱業）- 従業者数

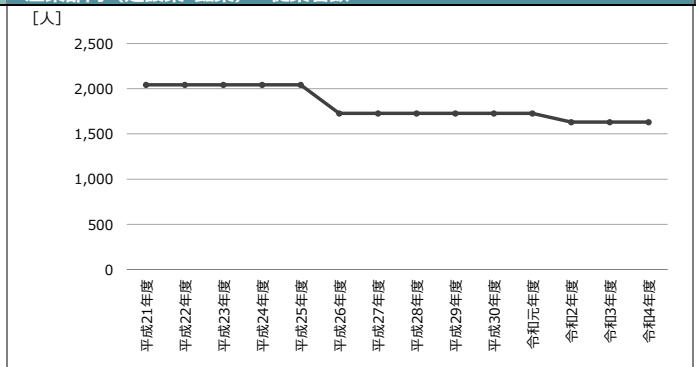

産業部門（農林水産業）- 従業者数

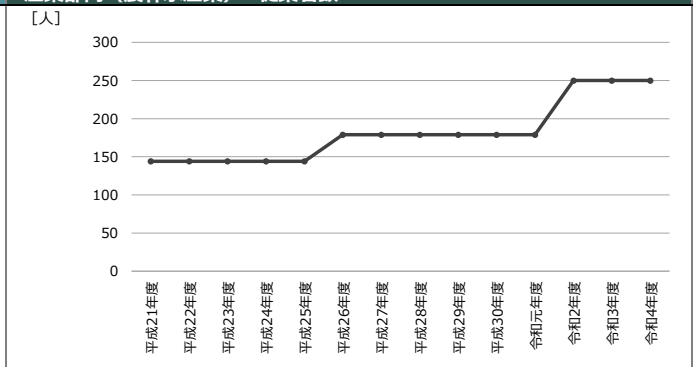

業務その他部門 - 従業者数

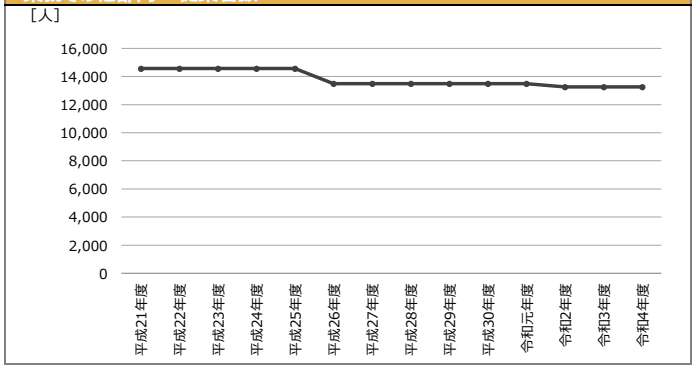

家庭部門 - 世帯数

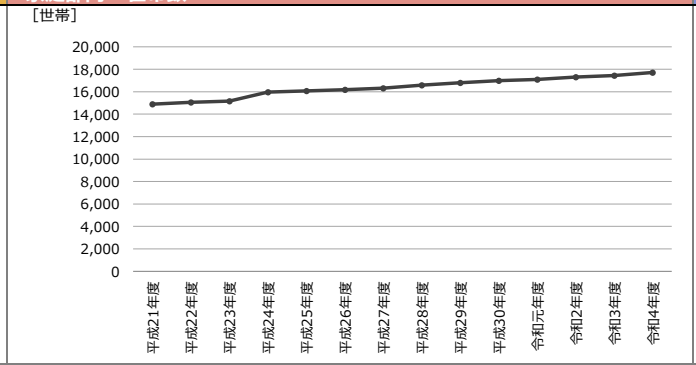

運輸部門（自動車）- 自動車保有台数

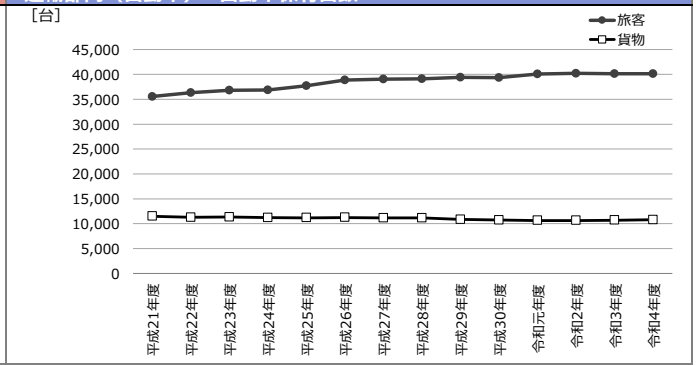

運輸部門（鉄道）- 人口

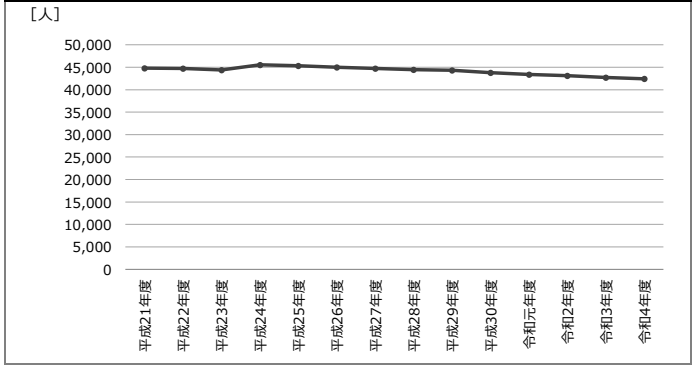

運輸部門（船舶）- 入港船舶総トン数

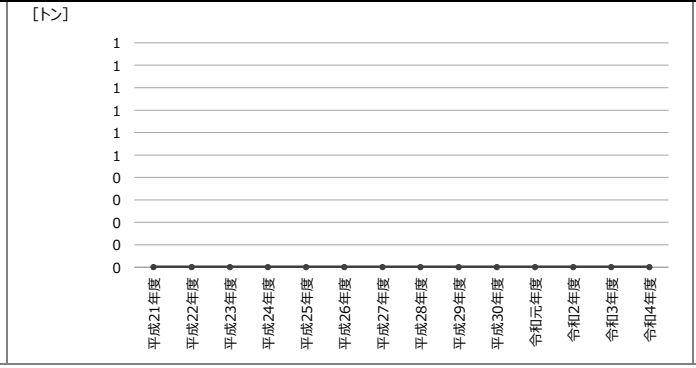

廃棄物分野（一般廃棄物）- CO_2排出量

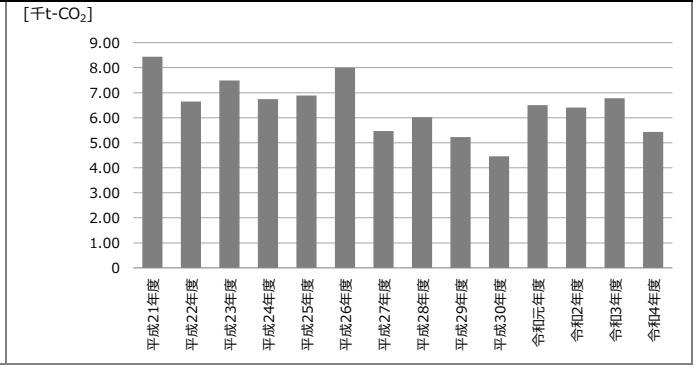

部門・分野別活動量の推移で示す各指標は、部門・分野別CO_2排出量の推計に用いた按分指標です。それぞれの指標の経年変化を分析することで、CO_2排出量の要因となる活動量がどのように増減しているかを把握することができます。

各指標の引用元は次のとおりです。製造品出荷額等（製造業）：令和元年度までは工業統計調査・令和2年度は経済センサス（活動調査）・令和3年度以降は経済構造実態調査，　従業者数（建設業・鉱業、農林水産業、業務その他部門）：令和元年度までは経済センサス（基礎調査）・令和2年度以降は経済センサス（活動調査），　世帯数（家庭部門）：住民基本台帳に基づく人口、人口動態及び世帯数調査，　自動車保有台数（運輸部門）：一般財団法人自動車検査登録情報協会「市区町村別自動車保有車両数」及び一般社団法人全国軽自動車協会連合会「市区町村別軽自動車車両数」，　人口（鉄道）：住民基本台帳に基づく人口、人口動態及び世帯数調査，　入港船舶総トン数（船舶）：港湾統計年報

なお、従業者数は経済センサス（基礎調査）を使用し、「平成20年度」、「平成21年度～平成25年度」、「平成26年度～令和元年度」をそれぞれ同じ統計から集計（廃置分合等により数値が同値でない場合もあります）していましたが、令和3年経済センサスからは活動調査で把握されることとなり、令和2年度以降の従業者数は経済センサス（活動調査）から集計しています。廃棄物分野は按分ではなく一般廃棄物処理実態調査結果の焼却施設ごとの年間処理量等から推計しているため、推計したCO_2排出量の推移を掲載しています。

自治体排出量カルテ③　特定事業所の温室効果ガス排出量の現状把握

下妻市

1　地方公共団体の特定事業所排出量

1）特定事業所の部門別排出量（令和3年度）

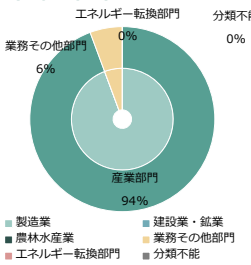

2）特定事業所の部門別排出量の推移

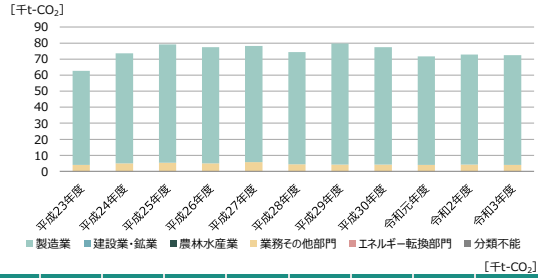

[千t-CO_2]

部門	平成23年度	平成24年度	平成25年度	平成26年度	平成27年度	平成28年度	平成29年度	平成30年度	令和元年度	令和2年度	令和3年度
合計	63	74	79	77	78	74	80	77	72	73	72
産業部門	59	69	74	72	72	70	76	73	68	69	68
製造業	59	69	74	72	72	70	76	73	68	69	68
建設業・鉱業	0	0	0	0	0	0	0	0	0	0	0
農林水産業	0	0	0	0	0	0	0	0	0	0	0
業務その他部門	4	5	5	5	6	4	4	4	4	4	4
エネルギー転換部門	0	0	0	0	0	0	0	0	0	0	0
分類不能	0	0	0	0	0	0	0	0	0	0	0

本カルテの「特定事業所」は、多量に温室効果ガスを排出しており、「地球温暖化対策の推進に関する法律」において自らの温室効果ガスの排出量を算定し、国に報告することが義務付けられている事業所を指します。本カルテの特定事業所の部門と日本標準産業分類との対応は以下のとおりです。

- ●製造業：E製造業（エネルギー転換部門の細分類除く）
- ●建設業・鉱業：C鉱業,採石業,砂利採取業、D建設業
- ●農林水産業：A農業,林業、B漁業
- ●業務その他部門：　F電気・ガス・熱供給・水道業～S公務（エネルギー転換部門の細分類除く）
- ●エネルギー転換部門：日本標準産業分類の細分類（E製造業の1711：石油精製業、1731：コークス製造業、F電気・ガス・熱供給・水道業の3311：発電所、3312：変電所、3411：ガス製造工場、3511：熱供給業）

3）特定事業所のガス種別排出量（令和3年度）

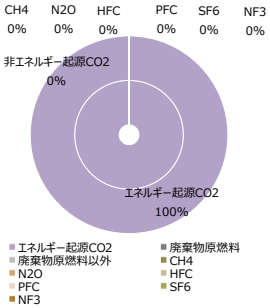

4）特定事業所のガス種別排出量の推移

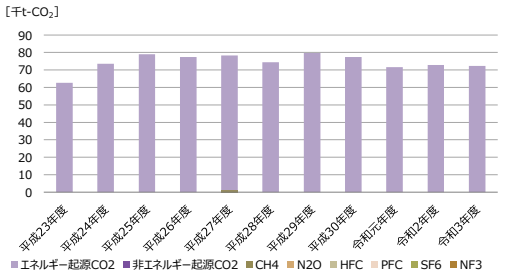

[千t-CO_2]

温室効果ガス種	平成23年度	平成24年度	平成25年度	平成26年度	平成27年度	平成28年度	平成29年度	平成30年度	令和元年度	令和2年度	令和3年度
合計	63	74	79	77	78	74	80	77	72	73	72
エネルギー起源CO_2	63	74	79	77	77	74	80	77	72	73	72
非エネルギー起源CO_2	0	0	0	0	0	0	0	0	0	0	0
廃棄物原燃料	0	0	0	0	0	0	0	0	0	0	0
廃棄物原燃料以外	0	0	0	0	0	0	0	0	0	0	0
CH_4	0	0	0	0	1	0	0	0	0	0	0
N_2O	0	0	0	0	0	0	0	0	0	0	0
HFC	0	0	0	0	0	0	0	0	0	0	0
PFC	0	0	0	0	0	0	0	0	0	0	0
SF_6	0	0	0	0	0	0	0	0	0	0	0
NF_3	0	0	0	0	0	0	0	0	0	0	0

エネルギー起源CO_2以外のガス種の排出源となっている活動を以下に例示します。あくまで、例示のため、詳細は「算定・報告・公表制度における算定方法・排出係数一覧」を御確認ください。（https://ghg-santeikohyo.env.go.jp/calc）

- ●非エネルギー起源CO_2
- ・廃棄物原燃料：廃棄物の焼却のうち廃棄物が燃料に変えて焼却の用に供される場合(A)及び製品の製造の用途への使用、廃棄物燃料等の使用
- ・廃棄物原燃料以外：廃棄物の焼却のうち上記(A)を除く場合、原油又は天然ガスの生産、セメントの製造、生石灰の製造　等
- ●CH_4：燃料の燃焼の用に供する施設及び機械器具における燃料の使用、都市ガスの製造、稲作、廃棄物の埋立処分、工場廃水の処理　等
- ●N_2O：燃料の燃焼の用に供する施設及び機械器具における燃料の使用、麻酔剤の使用、家畜の排せつ物の管理、耕地における肥料の使用　等
- ●HFC：業務用冷凍空気調和機器の使用開始におけるHFCの封入、業務用冷凍空気調和機器の整備におけるHFCの回収及び封入　等
- ●PFC：アルミニウムの製造、パーフルオロカーボン（PFC）の製造、半導体素子等の加工工程でのドライエッチング等におけるPFCの使用　等
- ●SF_6：マグネシウム合金の鋳造、六ふっ化硫黄（SF_6）の製造、変圧器等電気機械器具の製造及び使用の開始におけるSF6の封入　等
- ●NF_3：三ふっ化窒素（NF_3）の製造 、半導体素子等の加工工程でのドライエッチング等におけるNF3の使用

5）業種別の特定事業所の事業所数及び排出量（令和3年度）

※排出量は全ての温室効果ガス種を含む合計値です。Nは特定事業所数を示します。

2　地方公共団体の区域のCO_2排出量との比較

6）区域のCO_2排出量の推移及び特定事業所排出量のカバー率の推移

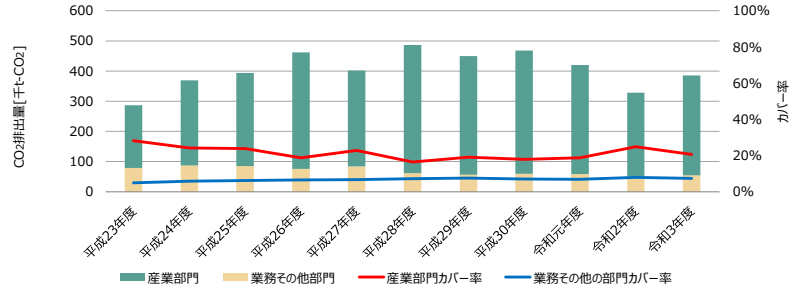

区域のエネルギー起源CO_2排出量

[千t-CO_2]

部門	平成23年度	平成24年度	平成25年度	平成26年度	平成27年度	平成28年度	平成29年度	平成30年度	令和元年度	令和2年度	令和3年度
産業・業務部門の合計	287	369	394	462	402	487	450	468	420	328	385
産業部門	208	283	309	386	317	425	394	408	361	277	330
製造業	195	270	298	372	303	411	380	395	349	261	316
建設業・鉱業	5	5	4	4	4	4	4	3	3	4	4
農林水産業	7	7	7	10	10	10	10	10	10	12	10
業務その他部門	79	87	85	76	85	62	56	60	58	52	55

区域のエネルギー起源CO_2排出量における特定事業所の温室効果ガス排出量のカバー率

部門	平成23年度	平成24年度	平成25年度	平成26年度	平成27年度	平成28年度	平成29年度	平成30年度	令和元年度	令和2年度	令和3年度
産業・業務部門の合計	22%	20%	20%	17%	19%	15%	18%	17%	17%	22%	19%
産業部門	28%	24%	24%	19%	23%	16%	19%	18%	19%	25%	21%
製造業	30%	25%	25%	19%	24%	17%	20%	19%	19%	26%	22%
建設業・鉱業	0%	0%	0%	0%	0%	0%	0%	0%	0%	0%	0%
農林水産業	0%	0%	0%	0%	0%	0%	0%	0%	0%	0%	0%
業務その他部門	5%	6%	6%	7%	7%	7%	8%	7%	7%	8%	7%

区域のCO_2排出量（産業・業務部門）は、「①CO_2排出量の現状把握」と同様の数値を用いています。
特定事業所のカバー率※：（カバー率）＝（特定事業所の温室効果ガス排出量）／（区域の産業・業務部門のエネルギー起源CO_2排出量）
※特定事業所のカバー率は、推計精度の問題により、地方公共団体の区域全体の排出量を超える可能性があります。特定事業所排出量の比率が100%を超える場合は、カバー率を100%と表記しています。

3　全国の1事業所当たりの排出傾向との比較

※排出量は全ての温室効果ガス種を含む合計値です。Nは特定事業所数を示します。

7）1事業所当たりの排出傾向（全国平均値との比較）（令和3年度）

■下妻市　■全国

エネルギー多消費業種

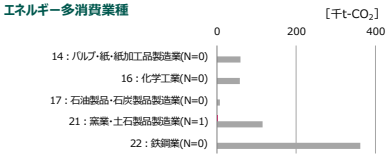

エネルギー多消費業種以外

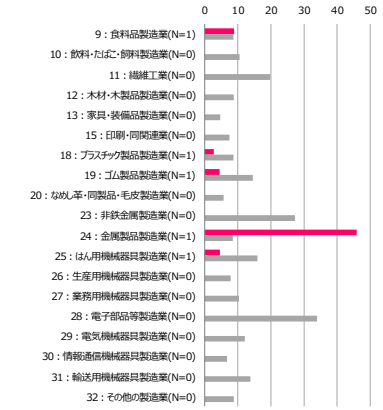

業務その他部門

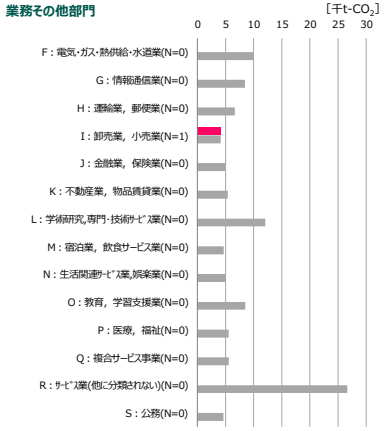

エネルギー転換部門

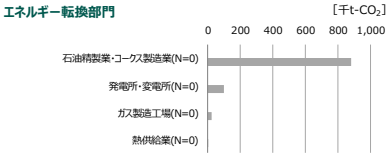

自治体排出量カルテ④　地方公共団体の再生可能エネルギー導入状況及び導入ポテンシャルの現状把握

下妻市

1　地方公共団体のFIT･FIP制度による再生可能エネルギー（電気）※1

1）区域の再生可能エネルギーの導入設備容量（令和5年度）

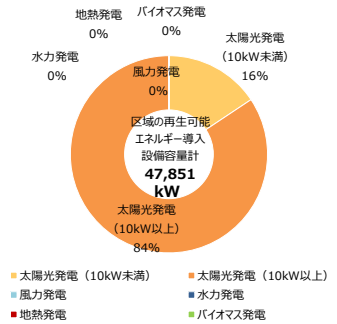

2）区域の再生可能エネルギーによる発電電力量（令和5年度）

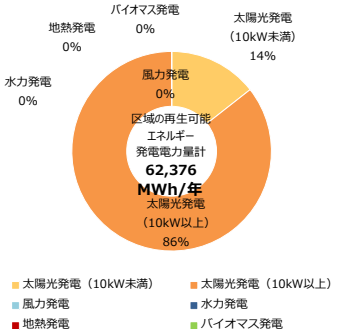

[kW]

	区域の再生可能エネルギーの導入設備容量								
	平成27年度	平成28年度	平成29年度	平成30年度	令和元年度	令和2年度	令和3年度	令和4年度	令和5年度
太陽光発電（10kW未満）	4,013	4,459	4,820	5,214	5,527	5,932	6,381	6,909	7,490
太陽光発電（10kW以上）	18,477	20,997	26,900	29,154	31,000	33,711	38,859	39,684	40,361
風力発電	0	0	0	0	0	0	0	0	0
水力発電	0	0	0	0	0	0	0	0	0
地熱発電	0	0	0	0	0	0	0	0	0
バイオマス発電 ※2	0	0	0	0	0	0	0	0	0
再生可能エネルギー合計	22,490	25,456	31,721	34,369	36,527	39,643	45,240	46,593	47,851

※1：再生可能エネルギー導入設備容量は、「電気事業者による再生可能エネルギー電気の調達に関する特別措置法（再エネ特措法）」（平成23年法律第108号）に基づくFIT･FIP制度で認定された設備のうち買取を開始した設備の導入容量を記載しています。そのため、自家消費のみで売電していない設備、FIT･FIP制度への移行認定を受けていない設備等は、本カルテの値に含まれません。

※2：バイオマス発電の導入設備容量は、FIT･FIP制度公表情報のバイオマス発電設備（バイオマス比率考慮あり）の値を用いています。

[MWh/年]

	区域の再生可能エネルギーによる発電電力量※3								
	平成27年度	平成28年度	平成29年度	平成30年度	令和元年度	令和2年度	令和3年度	令和4年度	令和5年度
太陽光発電（10kW未満）	4,816	5,351	5,785	6,258	6,633	7,119	7,658	8,291	8,989
太陽光発電（10kW以上）	24,440	27,774	35,583	38,564	41,005	44,591	51,401	52,492	53,387
風力発電	0	0	0	0	0	0	0	0	0
水力発電	0	0	0	0	0	0	0	0	0
地熱発電	0	0	0	0	0	0	0	0	0
バイオマス発電 ※2	0	0	0	0	0	0	0	0	0
再生可能エネルギー合計	29,257	33,126	41,368	44,822	47,638	51,710	59,059	60,783	62,376
区域の電気使用量 ※4	374,098	415,961	424,382	429,358	398,313	365,837	376,779	362,145	362,145
対電気使用量FIT･FIP導入比※5	**7.8%**	**8.0%**	**9.7%**	**10.4%**	**12.0%**	**14.1%**	**15.7%**	**16.8%**	**17.2%**

※3：区域の再生可能エネルギーによる発電電力量は、区域の再生可能エネルギーの導入設備容量と調達価格等算定委員会「調達価格等に関する意見」の設備利用率から推計しました。設備利用率は実際には地域差等があることから、推計値は実際の発電電力量とは一致しません。目安として御活用ください。なお、推計に用いた前提条件は、「別紙」のシートを御覧ください。

※4：区域の電気使用量は、「地方公共団体実行計画（区域施策編）策定･実施マニュアル」の標準的手法を参考に、総合エネルギー統計及び都道府県別エネルギー消費統計の部門別の電気使用量を各部門の活動量で按分して推計しました。ただし、統計資料の公表年度の違いから最新年度の区域の電気使用量は、その１年度前の値を用いています。

※5：区域のFIT･FIP制度による再生可能エネルギーの発電電力量（の合計値）を、区域の電気使用量で除した値です。

3）区域の再生可能エネルギーの導入設備容量の推移（累積）

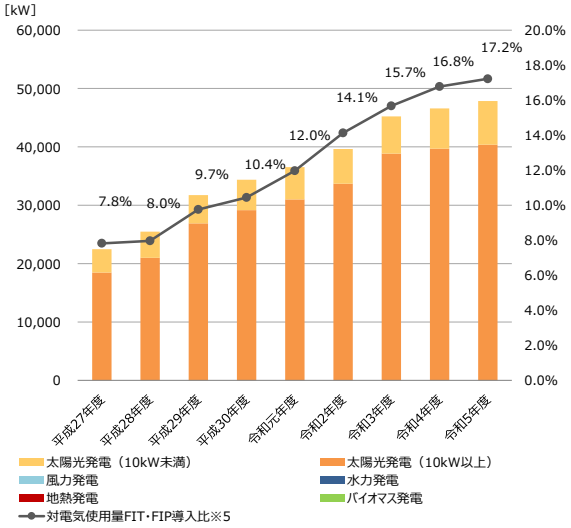

4）区域の太陽光発電（10kW未満※6）設備の導入件数の推移（累積）

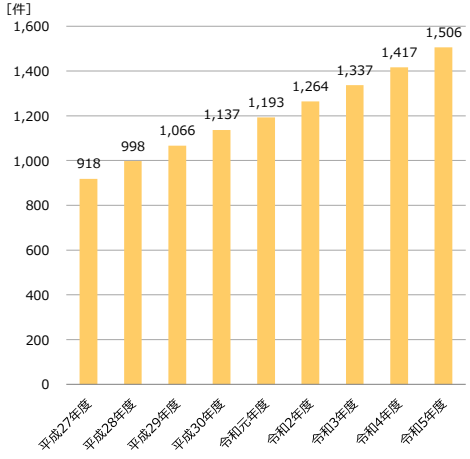

※6：区域の太陽光発電（10kW未満）設備の導入件数は比較的小規模な太陽光発電（住宅等に設置されるもの）を示すと考えられることから、住宅への太陽光発電の導入実績とみなすことができます。

2　地方公共団体の再生可能エネルギーの導入ポテンシャル※7

5）導入ポテンシャル（電気のみ･設備容量）

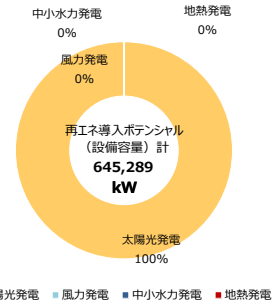

6）導入ポテンシャル（発電電力量･利用可能熱量）

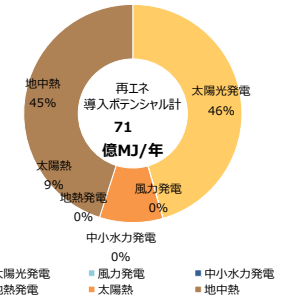

REPOS上に掲載されている再生可能エネルギーの導入ポテンシャルとは、設置可能面積、平均風速、河川流量等から理論的に算出することができるエネルギー資源量（賦存量）のうち、法令、土地用途などによる制約（国立公園、土地の傾斜、居住地からの距離等）があるものを除いたエネルギー資源量です。あくまで一定の仮定を置いた上での推計値であることから、実際に導入可能な設備容量や発電電力量とは一致しません。目安として御活用ください。

	設備容量［kW］	発電電力量［MWh/年］	導入ポテンシャル［億MJ/年］
太陽光発電	**645,240**	**895,331**	**32**
建物系	297,119	413,571	15
土地系	348,121	481,760	17
風力発電	**0**	**0**	**0**
中小水力発電	**49**	**406**	**0**
河川	0	0	0
農業用水路	49	406	0
地熱発電	**0**	**0**	**0**
蒸気フラッシュ発電	0	0	0
バイナリー発電	0	0	0
低温バイナリー発電	0	0	0
太陽熱	**－**	**－**	**7**
地中熱	**－**	**－**	**32**
再生可能エネルギー合計	**645,289**	**895,736**	**71**

※7：最新の数値や算定方法、再エネや再エネ導入ポテンシャルの定義は、REPOSのHPを御参照ください。
https://www.renewable-energy-potential.env.go.jp/RenewableEnergy/

参考）再エネ導入ポテンシャルと再エネ導入量の集計対象の整理※8

	再エネ導入ポテンシャル	再エネ導入量
データ出所	REPOS（ポテンシャル情報）	再エネ特措法　情報公表用ウェブサイト（全国･都道府県はA表、市町村はB表）
太陽光発電	太陽光発電（建物系･土地系）	太陽光発電（10kW未満･10kW以上）
風力発電	風力発電（陸上）	風力発電（20kW未満･20kW以上のうち洋上風力を除く）
水力発電	中小水力発電(河川･農業用水路)	水力発電
地熱発電	蒸気フラッシュ発電･バイナリー発電･低温バイナリー発電	地熱発電

※8：再エネ導入ポテンシャルと再エネ導入量のデータは、集計対象範囲や数値の算出方法が異なるため、あくまで目安として御活用ください。

3　区域のエネルギー消費量及び再生可能エネルギー導入ポテンシャル･導入量の比較（電気）

7）区域内のエネルギー消費量に対する再エネ導入ポテンシャル（電気）

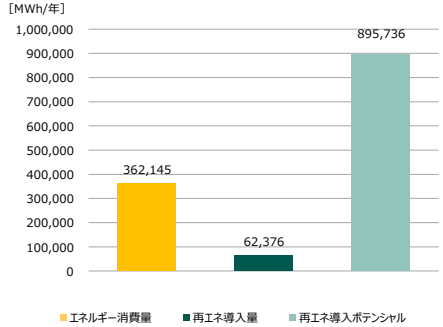

8）区域内の再エネ導入ポテンシャルと再エネ導入量（電気）

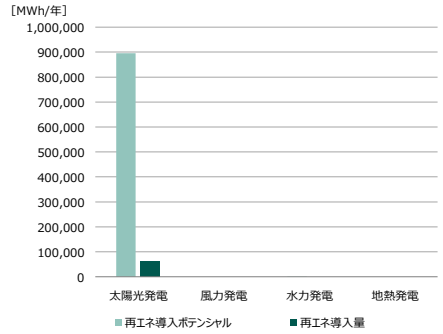

区域のエネルギー消費量と再エネ導入ポテンシャル（電気）	
対電気使用量FIT･FIP導入比（再エネ自給率）	17.2%
対電気使用量再エネ導入ポテンシャル比 ※9	247.3%
再エネ　余剰量[MWh/年] ※10	533,592

※9：（再エネ導入ポテンシャル）/（電気使用量）により算出します。
※10：電気使用量＞再エネ導入ポテンシャルの場合は「再エネ不足量[MWh/年]」、電気使用量＜再エネ導入ポテンシャルの場合は「再エネ余剰量[MWh/年]」を示します。

	再エネ導入ポテンシャル［MWh/年］	再エネ導入量［MWh/年］	再エネポテンシャルに占める導入割合
太陽光発電	895,331	62,376	7.0%
風力発電	0	0	-
水力発電	406	0	0.0%
地熱発電	0	0	-

自治体排出量カルテ　他の地方公共団体との比較（部門・分野別排出量）

下妻市

1　部門・分野別排出量の比較（標準的手法）（令和3年度（2021年度））

1）部門・分野別CO_2排出量の比較

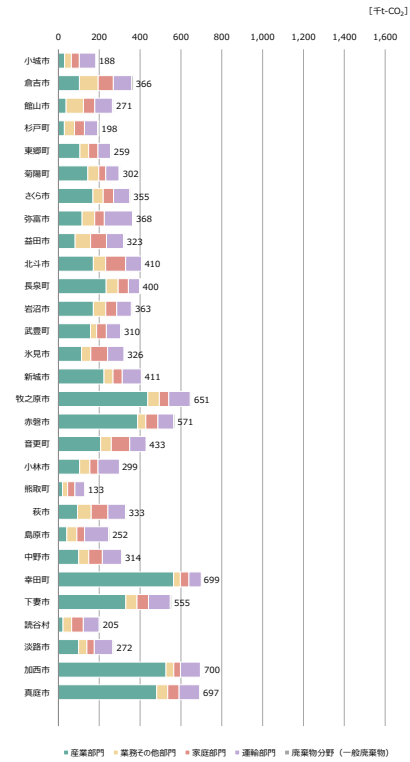

2）部門・分野別CO_2排出量構成比の比較

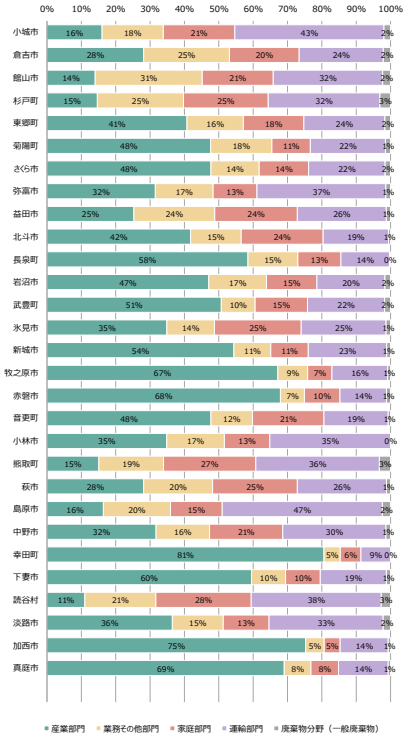

区域のCO_2排出量は、環境省「地方公共団体実行計画（区域施策編）策定・実施マニュアル」の標準的手法に基づき、統計資料の按分により地方公共団体別部門・分野別のCO_2排出量を推計した値です。なお、一般廃棄物のCO_2排出量は、一般廃棄物処理実態調査結果の焼却施設ごとの年間処理量等から推計しています。各地方公共団体の過年度のデータは、地方公共団体実行計画策定・実施支援サイト「部門別CO_2排出量の現況推計(部門別データ)」（https://www.env.go.jp/policy/local_keikaku/tools/suikei2.html）を御参照ください。構成比は、四捨五入の関係で合計が100%にならない場合があります。

2　区域の排出量に占める特定事業所排出量比率の比較（令和3年度（2021年度））

3）産業部門

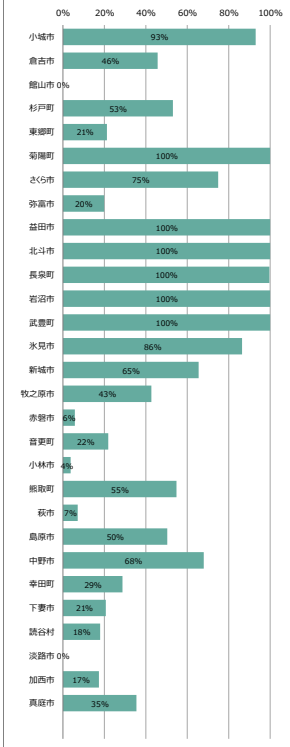

4）業務その他部門

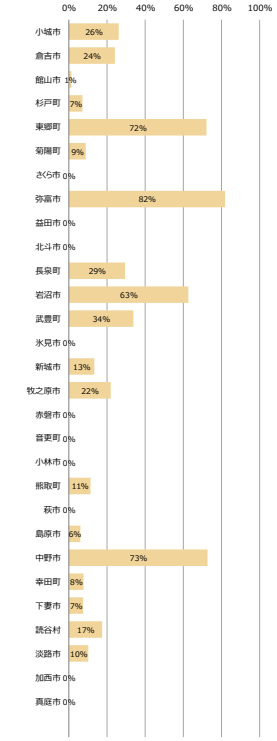

推計精度の関係で、区域の排出量に占める特定事業所排出量の比率が100%を超える場合は100%としています。
区域の排出量は、環境省「地方公共団体実行計画（区域施策編）策定・実施マニュアル」の標準的手法等に基づき、地方公共団体別部門・分野別で推計した値です。

3　特定事業所排出量の比較（令和3年度（2021年度））

5）特定事業所排出量の比較

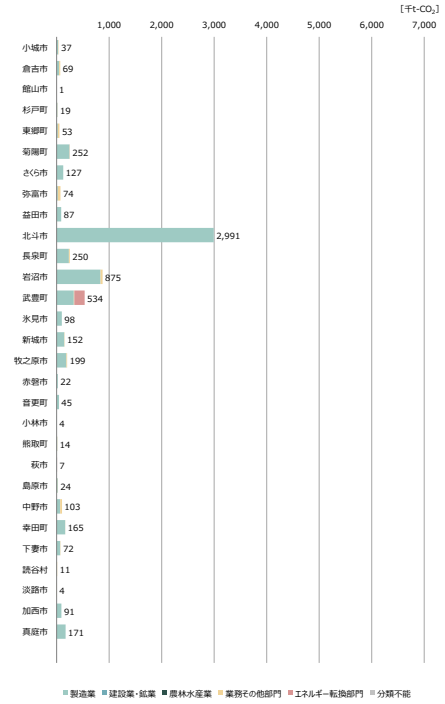

6）特定事業所数の比較

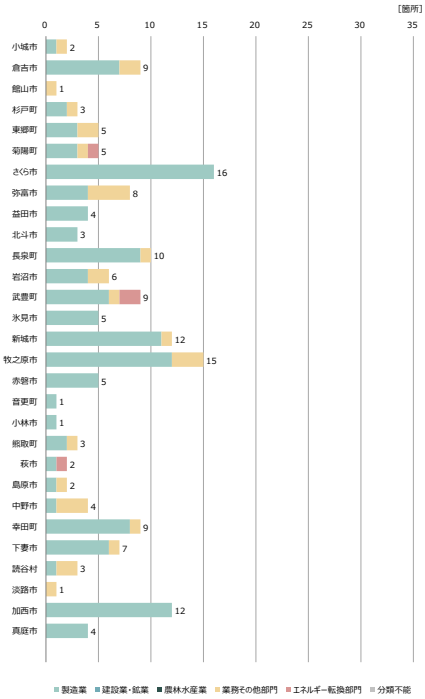

7）特定事業所排出量の部門別構成比の比較

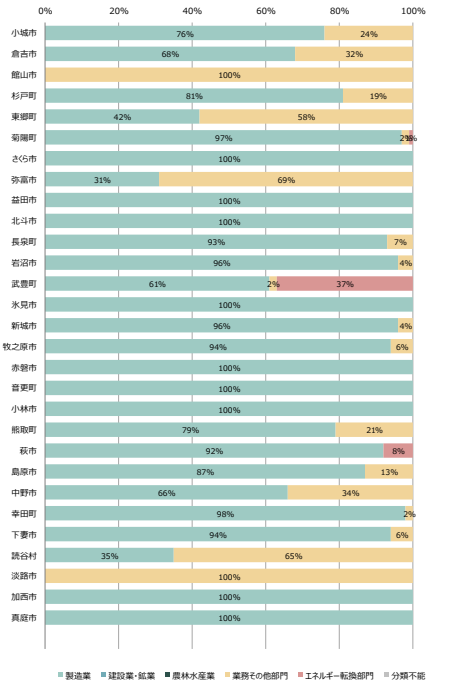

小数点以下を四捨五入して0%になるものはデータラベルを表示していません。構成比は、四捨五入の関係で合計が100%にならない場合があります。

自治体排出量カルテ 他の地方公共団体との比較（再エネ導入量・再エネポテンシャル）

下妻市

1 再エネ導入量の比較（令和5年度（2023年度））

1）他の地方公共団体との再エネ別導入設備容量の比較

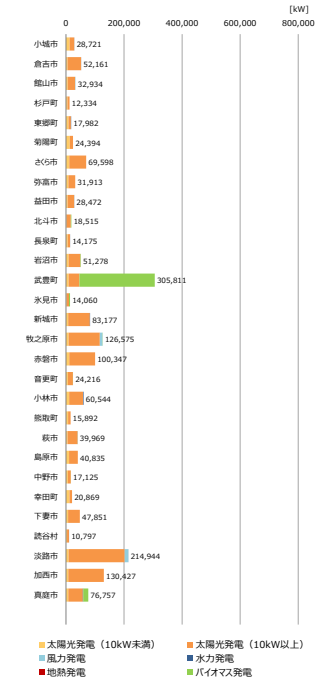

2）他の地方公共団体との再エネ別発電電力量の比較

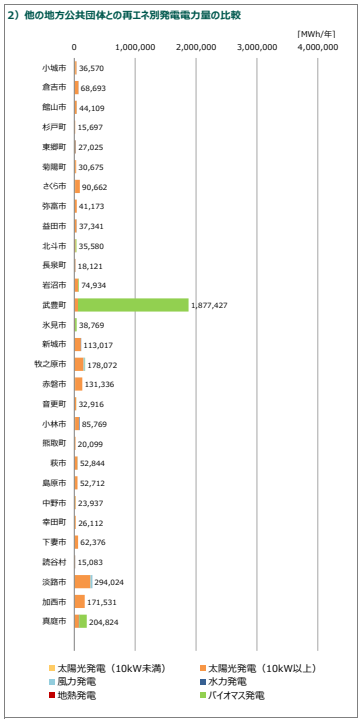

3）他の地方公共団体との対電気使用量FIT･FIP導入比の比較

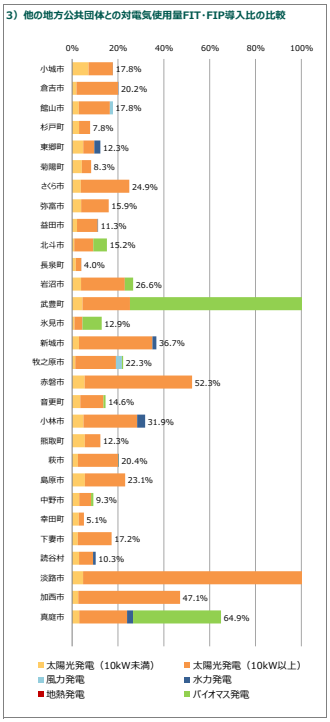

4）対世帯数FIT･FIP太陽光発電（10kW未満）導入比の比較

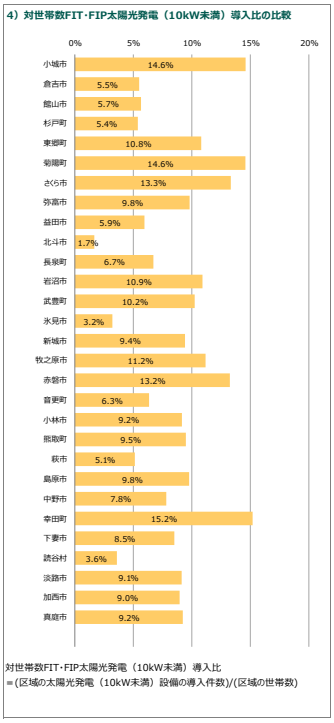

対世帯数FIT･FIP太陽光発電（10kW未満）導入比
＝(区域の太陽光発電（10kW未満）設備の導入件数)/(区域の世帯数)

2 再エネ導入ポテンシャルの比較

5）同一都道府県内における他の地方公共団体の再エネポテンシャル（発電電力量）の比較

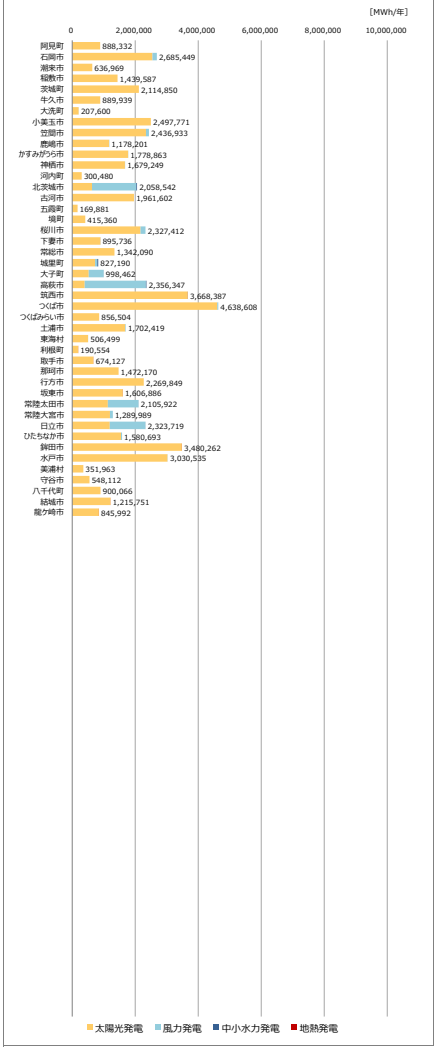

6）同一都道府県内における他の地方公共団体の電気使用量の比較

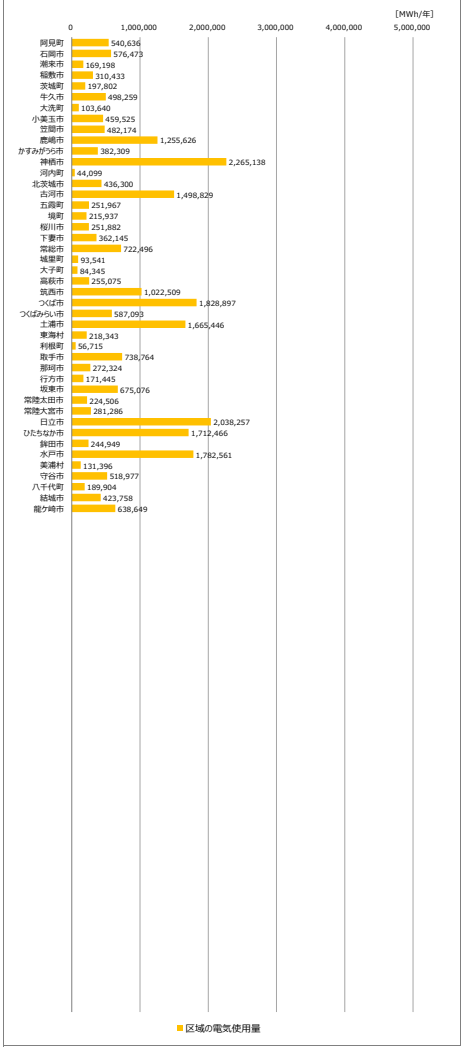

7）同一都道府県内の他の地方公共団体の再エネ不足量･余剰量の比較

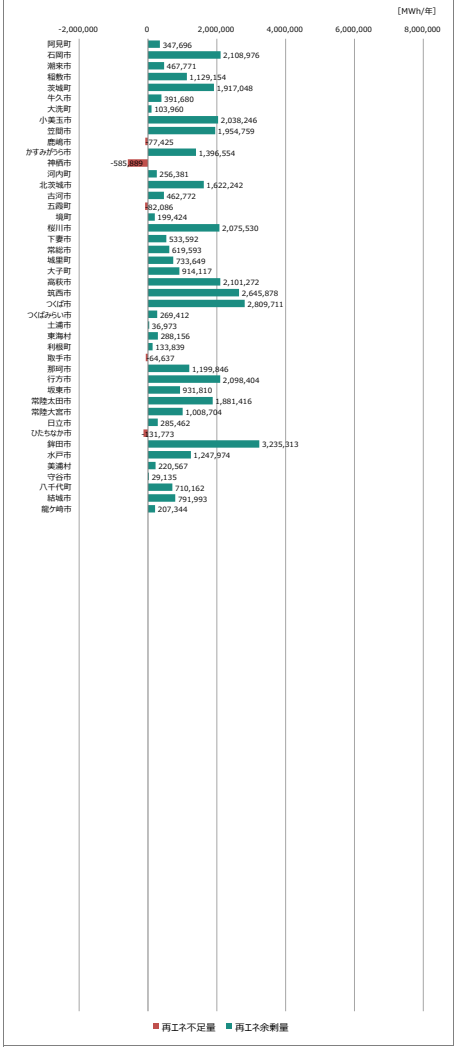

特定事業所集計表

下妻市

日本標準産業分類（平成25年10月改定）（平成26年4月1日施行）			特定事業所数［箇所］											特定事業所排出量［千t-CO_2］										
大分類	中分類	細分類	平成23年度（2011年度）	平成24年度（2012年度）	平成25年度（2013年度）	平成26年度（2014年度）	平成27年度（2015年度）	平成28年度（2016年度）	平成29年度（2017年度）	平成30年度（2018年度）	令和元年度（2019年度）	令和2年度（2020年度）	令和3年度（2021年度）	平成23年度（2011年度）	平成24年度（2012年度）	平成25年度（2013年度）	平成26年度（2014年度）	平成27年度（2015年度）	平成28年度（2016年度）	平成29年度（2017年度）	平成30年度（2018年度）	令和元年度（2019年度）	令和2年度（2020年度）	令和3年度（2021年度）
合　計			**5**	**5**	**5**	**5**	**7**	**6**	**6**	**6**	**6**	**7**	**7**	**63**	**74**	**79**	**77**	**78**	**74**	**80**	**77**	**72**	**73**	**72**
農林水産業																								
建設業・鉱業																								
製造業			**4**	**4**	**4**	**4**	**5**	**5**	**5**	**5**	**5**	**6**	**6**	**59**	**69**	**74**	**72**	**72**	**70**	**76**	**73**	**68**	**69**	**68**
業務その他部門			**1**	**1**	**1**	**1**	**2**	**1**	**1**	**1**	**1**	**1**	**1**	**4**	**5**	**5**	**5**	**6**	**4**	**4**	**4**	**4**	**4**	**4**
エネルギー転換部門																								
分類不能																								
A　農業,林業																								
1	農業																							
2	林業																							
B　漁業																								
3	漁業（水産養殖業を除く）																							
4	水産養殖業																							
C　鉱業,採石業,砂利採取業																								
5	鉱業，採石業，砂利採取業																							
D　建設業																								
6	総合工事業																							
7	職別工事業（設備工事業を除く）																							
8	設備工事業																							
E　製造業			**4**	**4**	**4**	**4**	**5**	**5**	**5**	**5**	**5**	**6**	**6**	**59**	**69**	**74**	**72**	**72**	**70**	**76**	**73**	**68**	**69**	**68**
9	食料品製造業		1	1	1	1	1	1	1	1	1	1	1	7	8	9	10	10	9	9	9	9	10	9
10	飲料・たばこ・飼料製造業																							
11	繊維工業																							
12	木材・木製品製造業（家具を除く）																							
13	家具・装備品製造業																							
14	パルプ・紙・紙加工品製造業																							
15	印刷・同関連業																							
16	化学工業																							
17	石油製品・石炭製品製造業																							
		1711 石油精製業																						
		1731 コークス製造業																						
18	プラスチック製品製造業（別掲を除く）		1	1	1	1	1	1	1	1	1	1	1	5	4	3	3	3	0.68	3	3	2	3	3
19	ゴム製品製造業						1	1	1	1	1	1	1					6	6	6	6	5	4	5
20	なめし革・同製品・毛皮製造業																							
21	窯業・土石製品製造業		1	1	1	1	1	1	1	1	1	1	1	4	6	6	6	5	2	1	1	1	2	2
22	鉄鋼業																							
23	非鉄金属製造業																							
24	金属製品製造業		1	1	1	1	1	1	1	1	1	1	1	43	51	55	54	49	53	56	54	50	46	46
25	はん用機械器具製造業											1	1										4	5
26	生産用機械器具製造業																							
27	業務用機械器具製造業																							
28	電子部品・デバイス・電子回路製造業																							
29	電気機械器具製造業																							
30	情報通信機械器具製造業																							
31	輸送用機械器具製造業																							
32	その他の製造業																							
F　電気・ガス・熱供給・水道業							**1**											**1**						
33	電気業																							
		3311 発電所																						
		3312 変電所																						
34	ガス業																							
		3411 ガス製造工場																						
35	熱供給業																							
		3511 熱供給業																						
36	水道業						1											1						
G　情報通信業																								
37	通信業																							
38	放送業																							
39	情報サービス業																							
40	インターネット附随サービス業																							
41	映像・音声・文字情報制作業																							
H　運輸業，郵便業																								
42	鉄道業																							
43	道路旅客運送業																							
44	道路貨物運送業																							
45	水運業																							
46	航空運輸業																							
47	倉庫業																							
48	運輸に附帯するサービス業																							
49	郵便業（信書便事業を含む）																							
I　卸売業，小売業			**1**	**1**	**1**	**1**	**1**	**1**	**1**	**1**	**1**	**1**	**1**	**4**	**5**	**5**	**5**	**5**	**4**	**4**	**4**	**4**	**4**	**4**
50	各種商品卸売業																							
51	繊維・衣服等卸売業																							
52	飲食料品卸売業																							
53	建築材料，鉱物・金属材料等卸売業																							
54	機械器具卸売業																							
55	その他の卸売業																							
56	各種商品小売業		1	1	1	1	1	1	1	1	1	1	1	4	5	5	5	5	4	4	4	4	4	4
57	織物・衣服・身の回り品小売業																							
58	飲食料品小売業																							
59	機械器具小売業																							
60	その他の小売業																							
61	無店舗小売業																							
J　金融業，保険業																								
62	銀行業																							
63	協同組織金融業																							
64	貸金業，クレジットカード業等非預金信用機関																							
65	金融商品取引業，商品先物取引業																							
66	補助的金融業等																							
67	保険業（保険媒介代理業，保険サービス業を含む）																							
K　不動産業，物品賃貸業																								
68	不動産取引業																							
69	不動産賃貸業・管理業																							
70	物品賃貸業																							
L　学術研究,専門・技術ｻｰﾋﾞｽ業																								
71	学術・開発研究機関																							
72	専門サービス業（他に分類されないもの）																							
73	広告業																							
74	技術サービス業（他に分類されないもの）																							
M　宿泊業，飲食サービス業																								
75	宿泊業																							
76	飲食店																							
77	持ち帰り・配達飲食サービス業																							
N　生活関連ｻｰﾋﾞｽ業,娯楽業																								
78	洗濯・理容・美容・浴場業																							
79	その他の生活関連サービス業																							
80	娯楽業																							
O　教育，学習支援業																								
81	学校教育																							
82	その他の教育，学習支援業																							
P　医療，福祉																								
83	医療業																							
84	保健衛生																							
85	社会保険・社会福祉・介護事業																							
Q　複合サービス事業																								
86	郵便局																							
87	協同組合（他に分類されないもの）																							
R　サービス業（他に分類されないもの）																								
88	廃棄物処理業																							
89	自動車整備業																							
90	機械等修理業（別掲を除く）																							
91	職業紹介・労働者派遣業																							
92	その他の事業サービス業																							
93	政治・経済・文化団体																							
94	宗教																							
95	その他のサービス業																							
S　公務（他に分類されるものを除く）																								
96	外国公務																							
97	国家公務																							
98	地方公務																							
T　分類不能の産業																								
99	分類不能の産業																							

■部門と日本標準産業分類との対応は以下のとおりです。
・製造業：E製造業(エネルギー転換部門の細分類除く)
・建設業・鉱業：C鉱業,採石業,砂利採取業、D建設業
・農林水産業：A農業,林業、B漁業
・業務その他部門： F電気・ガス・熱供給・水道業～S公務(エネルギー転換部門の細分類除く)
・エネルギー転換部門：E製造業の1711：石油精製業、1731：コークス製造業、F電気・ガス・熱供給・水道業の3311：発電所、3312：変電所、3411：ガス製造工場、3511：熱供給業
・中分類（17、33、34、35）はエネルギー転換部門を含んでいます。（エネルギー転換部門の細分類コード分は内訳表示のみ。）
・大分類（E：9～32の合計）（F：33～36の合計）はエネルギー転換部門を含んでいます。（エネルギー転換部門の細分類コード分は内訳表示のみ。）