やんばる国立公園
区域及び公園計画図1

凡例

区域	区間	境界
公園区域	1 - 2	汀線(最高高潮位)より沖合1km線界
公園区域	2 - 3	4より沖合1km線界
公園区域	3 - 4	汀線(最高高潮位)界
公園区域	4 - 5	尾根界
公園区域	5 - 6	道路中心線から100m線界
公園区域	6 - 7	地籍界
公園区域	7 - 8	道路中心線から100m線界
公園区域	8 - 9	準林班界
公園区域	9 - 10	地籍界
公園区域	10 - 11	林班界
公園区域	11 - 12	道路敷(除)界
公園区域	12 - 13	小班界
公園区域	13 - 14	林班界
公園区域	14 - 15	小班界
公園区域	15 - 16	林班界
公園区域	16 - 17	準林班界
公園区域	17 - 18	林班界
公園区域	18 - 19	準林班界
公園区域	19 - 20	林班界
公園区域	20 - 21	準林班界
公園区域	21 - 22	地籍界
公園区域	22 - 23	道路敷(含)界
公園区域	23 - 24	尾根界
公園区域	24 - 25	河川敷(含)界
公園区域	25 - 26	林班界
公園区域	26 - 27	道路敷(除)界
公園区域	27 - 28	林班界
公園区域	28 - 29	準林班界
公園区域	29 - 30	林班界
公園区域	30 - 31	地籍界
公園区域	31 - 32	林班界
公園区域	32 - 33	準林班界
公園区域	33 - 34	林班界
公園区域	34 - 35	準林班界
公園区域	35 - 36	林班界
公園区域	36 - 37	小班界
公園区域	37 - 38	準林班界
公園区域	38 - 39	林班界
公園区域	39 - 40	準林班界
公園区域	40 - 41	河川敷(含)界
公園区域	41 - 42	41(北緯26度 43分 35.996秒東経128度 10分 49.482秒)と42(北緯26度 43分 35.294秒東経128度 10分 49.008秒)を結ぶ直線界
公園区域	42 - 43	小字界
公園区域	43 - 44	林班界
公園区域	44 - 45	地籍界
公園区域	45 - 46	準林班界
公園区域	46 - 47	林班界
公園区域	47 - 48	準林班界
公園区域	48 - 49	林班界
公園区域	49 - 50	準林班界
公園区域	50 - 51	林班界
公園区域	51 - 52	地籍界
公園区域	52 - 53	河川敷(含)界
公園区域	53 - 54	地籍界
公園区域	54 - 55	林班界
公園区域	55 - 56	道路敷(除)界
公園区域	56 - 57	地籍界
公園区域	57 - 58	林班界
公園区域	58 - 59	植生界(畑)
公園区域	59 - 60	道路敷(除)界
公園区域	60 - 61	林班界
公園区域	61 - 62	標高200m界
公園区域	62 - 63	道路敷(除)界
公園区域	63 - 64	大字界
公園区域	64 - 65	道路中心線から100m線界
公園区域	65 - 66	尾根界
公園区域	66 - 67	工作物界(護岸)
公園区域	67 - 68	汀線(最高高潮位)界
公園区域	68 - 69	宮城島北端(北緯26度 40分 12.351秒 東経128度 6分 5.546秒)より沖合1km線界
公園区域	69 - 70	宮城島西端(北緯26度 40分 2.711秒 東経128度 5分 48.486秒)より沖合1km線界
公園区域	70 - 71	汀線(最高高潮位)界
公園区域	71 - 72	林班界
公園区域	72 - 73	道路中心線から100m線界
公園区域	73 - 74	林班界
公園区域	74 - 75	準林班界
公園区域	75 - 76	林班界
公園区域	76 - 77	標高200m界
公園区域	77 - 78	道路敷(除)界
公園区域	78 - 79	尾根界
公園区域	79 - 80	林班界
公園区域	80 - 81	大字界
公園区域	81 - 82	標高200m界
公園区域	82 - 83	道路中心線から50m線界
公園区域	83 - 84	林班界
公園区域	84 - 85	地籍界
公園区域	85 - 86	道路中心線から100m線界
公園区域	86 - 87	湛水域界
公園区域	87 - 88	道路中心線から100m線界
公園区域	88 - 89	道路敷(含)界
公園区域	89 - 90	尾根界
公園区域	90 - 91	標高100m界
公園区域	91 - 92	村界
公園区域	92 - 93	林班界
公園区域	93 - 94	道路敷(除)界
公園区域	94 - 95	小班界
公園区域	95 - 96	標高100m界
公園区域	96 - 97	湛水域界
公園区域	97 - 98	国有林林班界
公園区域	98 - 99	林班界
公園区域	99 - 100	国有林林班界
公園区域	100 - 101	道路中心線から20m線界
公園区域	101 - 102	国有林林班界
公園区域	102 - 103	汀線(最高高潮位)界
公園区域	103 - 104	102(北緯26度 47分 54.129秒東経128度 19分 13.131秒) より沖合1km線界
公園区域	104 - 105	汀線(最高高潮位)より沖合1km線界
公園区域	105 - 106	107(北緯26度 50分 14.882秒東経128度 18分 21.559秒) より沖合1km線界
公園区域	106 - 107	汀線(最高高潮位)界
公園区域	107 - 108	河川敷(含)界
公園区域	108 - 109	林班界
公園区域	109 - 110	地籍界
公園区域	110 - 111	林班界
公園区域	111 - 112	小字界
公園区域	112 - 113	林班界
公園区域	113 - 114	準林班界
公園区域	114 - 115	林班界
公園区域	115 - 116	標高50m界
公園区域	116 - 117	谷界
公園区域	117 - 118	尾根界
公園区域	118 - 119	標高50m界
公園区域	119 - 120	尾根界
公園区域	120 - 121	汀線(最高高潮位)界
公園区域	121 - 1	北緯26度 51分 16.392秒東経128度 16分 51.911秒より沖合1km線界
公園区域	122 - 122	地籍界
公園区域	123 - 123	地籍界
公園区域	124 - 124	地籍界
公園区域	125 - 125	地籍界
公園区域	126 - 127	林班界
公園区域	127 - 126	地籍界
公園区域	128 - 129	汀線(最高高潮位)界
公園区域	129 - 130	林班界
公園区域	130 - 131	国有林林班界
公園区域	131 - 132	国有林小班界
公園区域	132 - 133	国有林林班界
公園区域	133 - 134	国有林小班界
公園区域	134 - 135	国有林林班界
公園区域	135 - 136	地籍界
公園区域	136 - 137	汀線(最高高潮位)界
公園区域	137 - 138	136(北緯26度 43分 15.580秒東経128度 18分 13.047秒)より沖合1km線界
公園区域	138 - 139	汀線(最高高潮位)より沖合1km線界
公園区域	139 - 128	129(北緯26度 46分 12.728秒東経128度 19分 20.588秒)より沖合1km線界
公園区域	140 - 141	湛水域界
公園区域	141 - 142	国有林林班界
公園区域	142 - 143	142(北緯26度 42分 27.133秒東経128度 16分 5.431秒)と143(北緯26度 42分 27.655秒東経128分 16分 6.434秒)を結ぶ直線界
公園区域	143 - 144	国有林林班界
公園区域	144 - 145	林班界
公園区域	145 - 146	地籍界
公園区域	146 - 140	国有林林班界
公園区域	147 - 148	汀線(最高高潮位)界
公園区域	148 - 149	林班界
公園区域	149 - 150	河川中心線から100m線界
公園区域	150 - 151	国有林林班界
公園区域	151 - 152	小班界
公園区域	152 - 153	河川中心線から100m線界
公園区域	153 - 154	地籍界
公園区域	154 - 155	標高50m界
公園区域	155 - 156	谷界
公園区域	156 - 157	汀線(最高高潮位)界
公園区域	157 - 158	156(北緯26度 39分 6.542秒東経128度 15分 3.581秒)より沖合1km線界
公園区域	158 - 147	汀線(最高高潮位)より沖合1km線界
公園区域	159 - 160	湛水域界
公園区域	160 - 159	国有林林班界
公園区域	161 - 162	湛水域界
公園区域	162 - 161	国有林林班界
公園区域	163 - 164	湛水域界
公園区域	164 - 163	国有林林班界
公園区域	165 - 166	湛水域界
公園区域	166 - 165	国有林林班界
公園区域	167 - 168	林班界
公園区域	168 - 169	国有林林班界
公園区域	169 - 170	小班界
公園区域	170 - 171	林班界
公園区域	171 - 172	地籍界
公園区域	172 - 167	準林班界
公園区域	173 - 174	準林班界
公園区域	174 - 175	河川敷(含)界
公園区域	175 - 176	河川中心線から200m線界
公園区域	176 - 177	村界
公園区域	177 - 178	小班界
公園区域	178 - 179	村界
公園区域	179 - 180	道路敷(除)界
公園区域	180 - 181	準林班界
公園区域	181 - 182	林班界
公園区域	182 - 183	国有林林班界
公園区域	183 - 184	林班界
公園区域	184 - 185	準林班界
公園区域	185 - 186	林班界
公園区域	186 - 173	標高50m界
公園区域	187 - 188	国有林林班界
公園区域	188 - 189	標高50m界
公園区域	189 - 190	河川中心線から100m線界
公園区域	190 - 191	植生界(マングローブ林)
公園区域	191 - 192	道路敷(除)界
公園区域	192 - 193	河川敷(含)界
公園区域	193 - 194	河川中心線から100m線界
公園区域	194 - 195	林班界
公園区域	195 - 196	準林班界
公園区域	196 - 187	林班界
特別保護地区	197 - 198	道路中心線から100m線界
特別保護地区	198 - 199	標高100m界
特別保護地区	199 - 200	地籍界
特別保護地区	200 - 201	標高150m界
特別保護地区	201 - 197	地籍界
特別保護地区	202 - 202	標高165m界
特別保護地区	203 - 204	地籍界
特別保護地区	204 - 205	道路中心線から20m線界
特別保護地区	205 - 206	林班界
特別保護地区	206 - 207	道路中心線から20m線界
特別保護地区	207 - 208	湛水域界
特別保護地区	208 - 209	道路中心線から20m線界
特別保護地区	209 - 210	林班界
特別保護地区	210 - 203	道路中心線から20m線界
特別保護地区	134 - 131	国有林林班界
特別保護地区	211 - 212	小班界
特別保護地区	212 - 213	林班界
特別保護地区	213 - 214	道路中心線から20m線界
特別保護地区	214 - 211	林班界
特別保護地区	215 - 216	地籍界
特別保護地区	216 - 217	準林班界
特別保護地区	217 - 218	地籍界
特別保護地区	218 - 219	道路中心線から100m線界
特別保護地区	219 - 220	地籍界
特別保護地区	220 - 221	林班界
特別保護地区	221 - 222	小班界
特別保護地区	223 - 224	小班界
特別保護地区	224 - 225	林班界
特別保護地区	225 - 226	見透線界
特別保護地区	226 - 227	道路敷(含)界
特別保護地区	227 - 215	林班界
特別保護地区	228 - 228	地籍界
第一種特別地域	229 - 230	汀線(最高高潮位)界
第一種特別地域	230 - 231	崖肩界
第一種特別地域	231 - 232	等高線25m界
第一種特別地域	232 - 233	尾根界
第一種特別地域	233 - 234	道路敷(除)界
第一種特別地域	234 - 235	崖肩界
第一種特別地域	235 - 236	等高線25m界
第一種特別地域	236 - 237	道路敷(除)界
第一種特別地域	237 - 238	崖肩界
第一種特別地域	238 - 239	等高線25m界
第一種特別地域	239 - 229	崖肩界
第一種特別地域	240 - 240	汀線(最高高潮位)界
第一種特別地域	241 - 241	汀線(最高高潮位)界
第一種特別地域	242 - 242	汀線(最高高潮位)界
第一種特別地域	243 - 244	林班界
第一種特別地域	244 - 245	小班界
第一種特別地域	245 - 246	林班界
第一種特別地域	246 - 247	小班界
第一種特別地域	247 - 248	林班界
第一種特別地域	248 - 249	小班界
第一種特別地域	249 - 250	林班界
第一種特別地域	250 - 251	小班界
第一種特別地域	251 - 252	尾根界
第一種特別地域	252 - 253	道路敷(除)界
第一種特別地域	253 - 207	湛水域界
第一種特別地域	254 - 255	湛水域界
第一種特別地域	255 - 256	国有林林班界
第一種特別地域	256 - 257	谷界
第一種特別地域	257 - 258	河川敷(含)界
第一種特別地域	258 - 259	谷界
第一種特別地域	259 - 260	国有林林班界
第一種特別地域	260 - 261	国有林小班界
第一種特別地域	261 - 262	道路敷(除)界
第一種特別地域	262 - 263	林班界
第一種特別地域	263 - 264	地籍界
第一種特別地域	264 - 265	尾根界
第一種特別地域	265 - 266	林班界
第一種特別地域	266 - 267	道路敷(除)界
第一種特別地域	267 - 268	準林班界
第一種特別地域	268 - 269	林班界
第一種特別地域	269 - 270	準林班界
第一種特別地域	270 - 271	小班界
第一種特別地域	271 - 272	林班界
第一種特別地域	272 - 273	小班界
第一種特別地域	212 - 274	準林班界
第一種特別地域	274 - 275	尾根界
第一種特別地域	275 - 276	道路敷(除)界
第一種特別地域	276 - 277	準林班界
第一種特別地域	277 - 278	林班界
第一種特別地域	278 - 279	標高445m界
第一種特別地域	279 - 227	林班界
第一種特別地域	280 - 281	道路中心線から20m線界
第一種特別地域	281 - 282	小班界
第一種特別地域	282 - 283	林班界
第一種特別地域	283 - 284	道路中心線から20m線界
第一種特別地域	284 - 285	地籍界
第一種特別地域	285 - 286	道路中心線から20m線界
第一種特別地域	286 - 287	地籍界
第一種特別地域	287 - 288	道路中心線から20m線界
第一種特別地域	288 - 289	地籍界
第一種特別地域	289 - 290	道路中心線から20m線界
第一種特別地域	290 - 291	林班界
第一種特別地域	291 - 292	地籍界
第一種特別地域	292 - 293	谷界
第一種特別地域	293 - 294	地籍界
第一種特別地域	294 - 243	谷界
第一種特別地域	208 - 209	湛水域界
第一種特別地域	295 - 296	準林班界
第一種特別地域	296 - 297	林班界
第一種特別地域	298 - 299	林班界
第一種特別地域	301 - 300	林班界
第一種特別地域	303 - 302	準林班界
第一種特別地域	215 - 216	小班界
第一種特別地域	304 - 305	小班界
第一種特別地域	305 - 306	林班界
第一種特別地域	306 - 307	地籍界
第一種特別地域	307 - 308	道路敷(除)界
第一種特別地域	308 - 309	林班界
第一種特別地域	309 - 310	小班界
第一種特別地域	310 - 311	林班界
第一種特別地域	311 - 312	地籍界
第一種特別地域	312 - 313	林班界
第一種特別地域	313 - 314	小班界
第一種特別地域	314 - 315	林班界
第一種特別地域	315 - 316	地籍界
第一種特別地域	316 - 317	林班界
第一種特別地域	317 - 318	地籍界
第一種特別地域	318 - 319	林班界
第一種特別地域	319 - 320	小班界
第一種特別地域	320 - 321	標高270m界
第一種特別地域	321 - 322	地籍界
第一種特別地域	322 - 323	準林班界
第一種特別地域	323 - 324	林班界
第一種特別地域	324 - 325	尾根界
第一種特別地域	325 - 326	小班界
第一種特別地域	326 - 327	谷界
第一種特別地域	83 - 328	林班界
第一種特別地域	328 - 329	湛水域界
第一種特別地域	329 - 330	道路敷(除)界
第一種特別地域	331 - 332	国有林林班界
第一種特別地域	333 - 334	地籍界
第一種特別地域	61 - 335	地籍界
第一種特別地域	335 - 336	稜線界
第一種特別地域	336 - 337	地籍界
第一種特別地域	337 - 79	道路敷(除)界
第一種特別地域	338 - 339	地籍界
第一種特別地域	339 - 340	道路敷(除)界
第一種特別地域	340 - 341	林班界
第一種特別地域	341 - 56	道路敷(除)界
第一種特別地域	342 - 342	地籍界
第一種特別地域	343 - 344	標高250m界
第一種特別地域	344 - 345	林班界
第一種特別地域	345 - 346	準林班界
第一種特別地域	347 - 343	林班界
第一種特別地域	348 - 349	348(北緯26度 36分 36.456秒東経128度 8分 9.788秒)と349(北緯26度 36分 36.313秒東経128分 8分 9.456秒)を結ぶ直線界
第一種特別地域	349 - 350	河川敷(含)界
第一種特別地域	350 - 351	地籍界
第一種特別地域	352 - 348	河川敷(含)界
第二種特別地域	353 - 354	道路敷(除)界
第二種特別地域	354 - 355	小字界
第二種特別地域	355 - 115	汀線(最高高潮位)から内陸400m線界
第二種特別地域	121 - 229	汀線(最高高潮位)界
第二種特別地域	230 - 356	汀線(最高高潮位)界
第二種特別地域	356 - 357	地籍界
第二種特別地域	357 - 4	道路敷(除)界
第二種特別地域	358 - 359	稜線界
第二種特別地域	359 - 360	道路中心線から100m線界
第二種特別地域	360 - 361	林班界
第二種特別地域	361 - 362	小字界
第二種特別地域	362 - 363	道路敷(除)界
第二種特別地域	363 - 364	準林班界
第二種特別地域	364 - 365	道路敷(除)界
第二種特別地域	365 - 353	土地改良界
第二種特別地域	366 - 367	林班界
第二種特別地域	368 - 369	谷界
第二種特別地域	369 - 370	小班界
第二種特別地域	370 - 371	準林班界
第二種特別地域	372 - 373	林班界
第二種特別地域	374 - 375	林班界
第二種特別地域	375 - 376	375(北緯26度 48分 52.432秒東経128度 15分 41.044秒)と376(北緯26度 15分 23.014秒東経128分 15分 23.014秒)を結ぶ直線界
第二種特別地域	376 - 377	準林班界
第二種特別地域	282 - 281	小班界
第二種特別地域	378 - 379	林班界
第二種特別地域	379 - 380	準林班界
第二種特別地域	380 - 381	林班界
第二種特別地域	381 - 382	河川敷(含)界
第二種特別地域	382 - 383	準林班界
第二種特別地域	383 - 384	林班界
第二種特別地域	384 - 385	小班界
第二種特別地域	385 - 386	尾根界
第二種特別地域	386 - 387	道路敷(除)界
第二種特別地域	387 - 388	谷界
第二種特別地域	388 - 389	尾根界
第二種特別地域	389 - 390	道路敷(除)界
第二種特別地域	390 - 391	谷界
第二種特別地域	391 - 366	道路敷(除)界
第二種特別地域	393 - 394	林班界
第二種特別地域	394 - 395	尾根界
第二種特別地域	395 - 396	地籍界
第二種特別地域	396 - 397	林班界
第二種特別地域	397 - 398	地籍界
第二種特別地域	398 - 399	林班界
第二種特別地域	399 - 252	地籍界
第二種特別地域	251 - 392	林班界
第二種特別地域	400 - 401	林班界
第二種特別地域	402 - 403	林班界
第二種特別地域	403 - 404	小班界
第二種特別地域	404 - 255	林班界
第二種特別地域	405 - 406	谷界
第二種特別地域	406 - 407	尾根界
第二種特別地域	407 - 408	小班界
第二種特別地域	408 - 409	準林班界
第二種特別地域	409 - 410	小班界
第二種特別地域	410 - 411	林班界
第二種特別地域	412 - 405	林班界
第二種特別地域	414 - 415	地籍界
第二種特別地域	415 - 416	河川敷(含)界
第二種特別地域	416 - 417	林班界
第二種特別地域	417 - 418	準林班界
第二種特別地域	418 - 413	林班界
第二種特別地域	27 - 420	林班界
第二種特別地域	420 - 421	準林班界
第二種特別地域	421 - 422	林班界
第二種特別地域	422 - 423	谷界
第二種特別地域	423 - 424	林班界
第二種特別地域	424 - 425	424(北緯26度 44分 41.029秒東経128度 12分 40.588秒)と425(北緯26度 44分 37.963秒東経128分 12分 22.838秒)を結ぶ直線界
第二種特別地域	425 - 426	小班界
第二種特別地域	426 - 427	林班界
第二種特別地域	427 - 428	小班界
第二種特別地域	428 - 429	準林班界
第二種特別地域	429 - 430	道路敷(除)界
第二種特別地域	430 - 431	林班界
第二種特別地域	431 - 432	稜線界
第二種特別地域	432 - 433	河川敷(含)界
第二種特別地域	433 - 37	尾根界
第二種特別地域	434 - 435	道路敷(除)界
第二種特別地域	435 - 436	地籍界
第二種特別地域	436 - 437	道路敷(除)界
第二種特別地域	437 - 438	河川中心線から200m線界
第二種特別地域	439 - 440	河川中心線から200m線界
第二種特別地域	440 - 441	林班界
第二種特別地域	441 - 442	道路敷(除)界
第二種特別地域	442 - 443	村界
第二種特別地域	444 - 310	地籍界
第二種特別地域	446 - 447	尾根界
第二種特別地域	447 - 448	地籍界
第二種特別地域	448 - 449	林班界
第二種特別地域	449 - 450	小班界
第二種特別地域	450 - 451	尾根界
第二種特別地域	451 - 452	地籍界
第二種特別地域	452 - 419	林班界
第二種特別地域	453 - 454	林班界
第二種特別地域	454 - 455	尾根界
第二種特別地域	267 - 453	準林班界
第二種特別地域	457 - 136	地籍界
第二種特別地域	136 - 457	汀線(最高高潮位)界
第二種特別地域	458 - 459	準林班界
第二種特別地域	461 - 322	地籍界
第二種特別地域	462 - 460	河川敷(含)界
第二種特別地域	464 - 463	河川敷(含)界
第二種特別地域	465 - 466	道路敷(除)界
第二種特別地域	466 - 467	汀線(最高高潮位)界
第二種特別地域	467 - 468	地籍界
第二種特別地域	468 - 469	汀線(最高高潮位)界
第二種特別地域	469 - 470	地籍界
第二種特別地域	470 - 471	汀線(最高高潮位)界
第二種特別地域	471 - 472	地籍界
第二種特別地域	474 - 473	標高220m界
第二種特別地域	152 - 475	尾根界
第二種特別地域	475 - 476	河川敷(含)界
第二種特別地域	476 - 154	小字界
第二種特別地域	156 - 148	汀線(最高高潮位)界
第二種特別地域	477 - 478	汀線(最高高潮位)界
第二種特別地域	478 - 479	道路中心線から200m線界
第二種特別地域	479 - 477	尾根界
第二種特別地域	480 - 481	地籍界
第二種特別地域	481 - 482	汀線(最高高潮位)界
第二種特別地域	482 - 483	地籍界
第二種特別地域	484 - 485	道路敷(除)界
第二種特別地域	485 - 480	汀線(最高高潮位)界
第二種特別地域	486 - 487	道路敷(除)界
第二種特別地域	488 - 489	道路敷(除)界
第二種特別地域	489 - 486	汀線(最高高潮位)界
第二種特別地域	490 - 95	地籍界
第二種特別地域	491 - 492	小班界
第二種特別地域	492 - 175	林班界
第二種特別地域	493 - 494	河川敷(含)界
第二種特別地域	494 - 194	林班界
第二種特別地域	495 - 496	小班界
第三種特別地域	363 - 354	道路敷(含)界
第三種特別地域	355 - 497	林班界
第三種特別地域	497 - 498	地籍界
第三種特別地域	498 - 499	林班界
第三種特別地域	499 - 359	道路中心線から100m線界
第三種特別地域	102 - 107	汀線(最高高潮位)界
第三種特別地域	500 - 501	林班界
第三種特別地域	501 - 500	道路敷(除)界
第三種特別地域	502 - 418	林班界
第三種特別地域	503 - 503	汀線(最高高潮位)界
第三種特別地域	505 - 504	林班界
第三種特別地域	506 - 48	林班界
第三種特別地域	507 - 489	汀線(最高高潮位)界
第三種特別地域	508 - 507	地籍界
第三種特別地域	486 - 485	汀線(最高高潮位)界
第三種特別地域	349 - 494	河川敷(含)界
普通地域	356 - 4	汀線(最高高潮位)界
普通地域	457 - 129	汀線(最高高潮位)界
普通地域	71 - 482	汀線(最高高潮位)界
普通地域	481 - 480	汀線(最高高潮位)界
普通地域	507 - 471	汀線(最高高潮位)界
普通地域	468 - 467	汀線(最高高潮位)界
普通地域	67 - 466	汀線(最高高潮位)界

座標値の測地系はJGD2000に準拠する

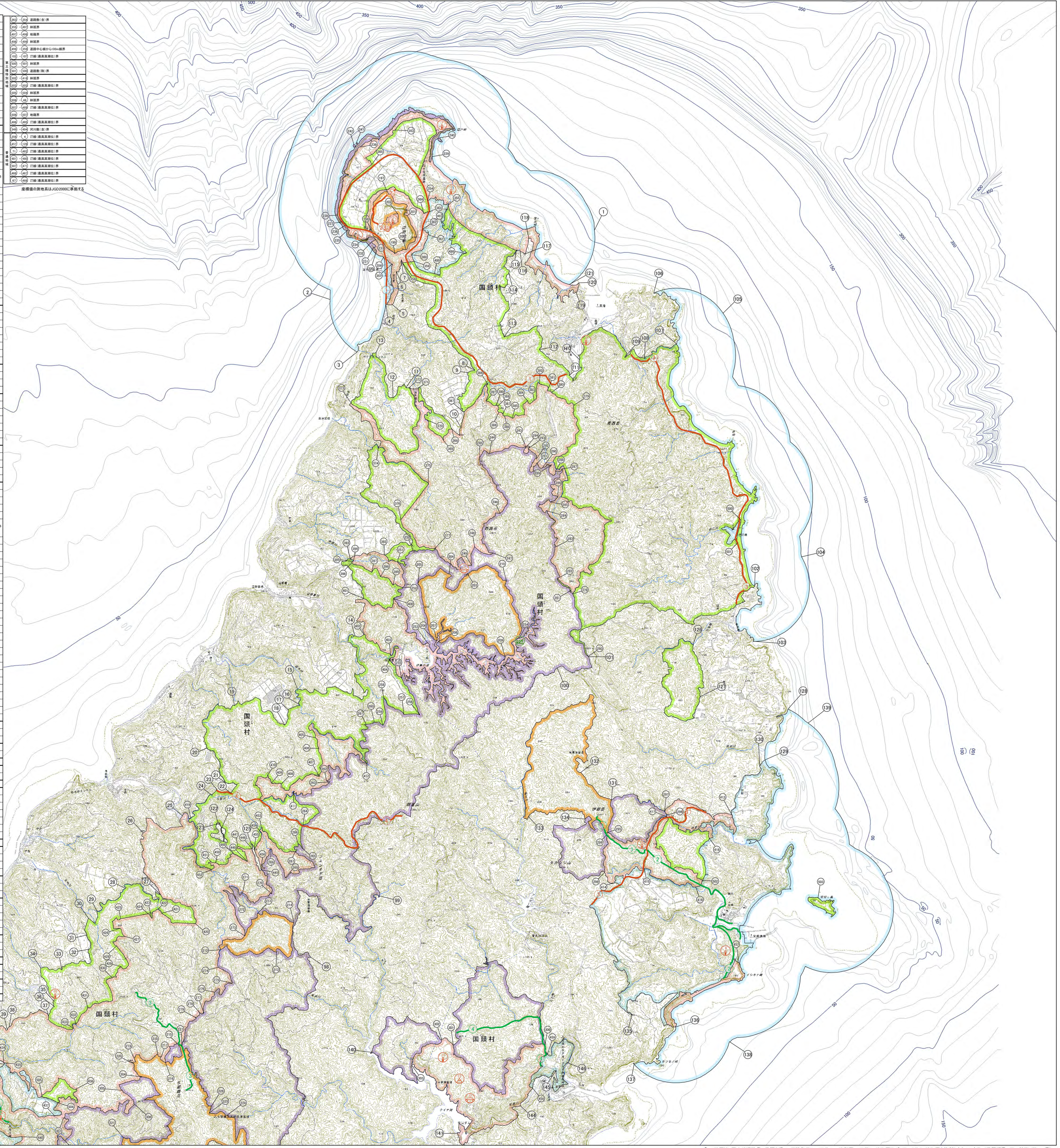

N

位置図

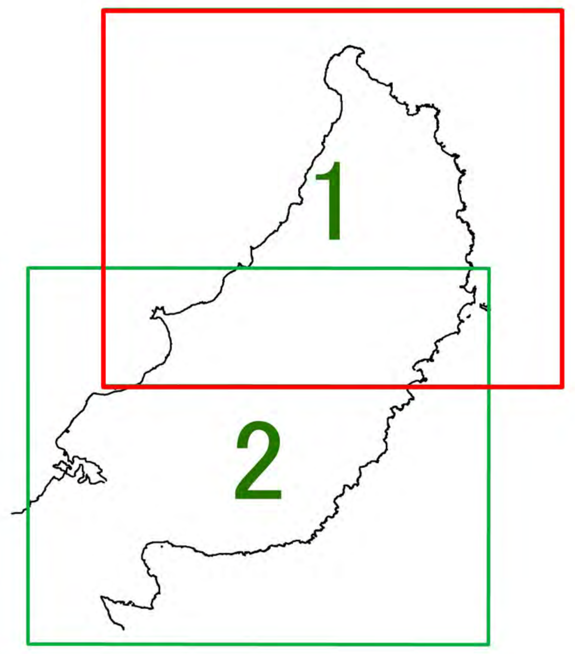

凡 例	
保護規制計画	
	特別保護地区
	第1種特別地域
	第2種特別地域
	第3種特別地域
	普通地域
単独施設	
	園地
	野営場
	宿舎
	博物展示施設
道路	
	歩道
	車道
保護施設計画	
	自然再生施設

1:25,000

0 0.5 1 1.5 2 2.5 km

「この地図は、国土地理院長の承認を得て、同院発行の20万分の1 地勢図、5万分の1地形図及び2万5千分の1地形図を複製したものである。(承認番号 平27情複、第201号)」