

屋久島への入込者数等の推移

1. 屋久島全体の入込客数の推移

屋久島の入込客数は昭和後半まで11～12万人台で推移してきたが、平成元年、高速船トッピー就航により17万人台に急増した。その後、平成5年12月の世界自然遺産登録もあり、入込客数は増加を続け、平成15年度に30万人台を突破、平成19年度には過去最高の40万人台を突破した。

その後は減少傾向に転じて平成25年度からは30万人を下回っている。

| | 4月 | 5月 | 6月 | 7月 | 8月 | 9月 | 10月 | 11月 | 12月 | 1月 | 2月 | 3月 | 全体 |
|--------|--------|--------|--------|--------|--------|--------|--------|--------|--------|--------|--------|--------|---------|
| 平成元年度 | 12,057 | 18,184 | 10,570 | 16,237 | 27,646 | 13,433 | 14,296 | 13,929 | 10,722 | 10,255 | 9,687 | 14,468 | 171,484 |
| 平成2年度 | 13,369 | 16,144 | 11,879 | 17,265 | 22,453 | 9,973 | 15,421 | 17,389 | 12,750 | 13,915 | 13,671 | 23,240 | 187,469 |
| 平成3年度 | 22,626 | 24,950 | 16,295 | 21,805 | 30,950 | 13,559 | 14,607 | 15,644 | 10,988 | 15,104 | 13,337 | 21,900 | 221,765 |
| 平成4年度 | 18,508 | 26,295 | 17,795 | 27,809 | 36,152 | 15,732 | 15,651 | 15,602 | 13,979 | 14,844 | 14,125 | 25,131 | 241,623 |
| 平成5年度 | 16,678 | 24,677 | 17,479 | 23,058 | 25,279 | 12,314 | 15,872 | 14,780 | 10,808 | 13,404 | 13,113 | 21,757 | 209,219 |
| 平成6年度 | 20,332 | 24,377 | 16,667 | 23,926 | 27,139 | 14,885 | 20,846 | 22,499 | 13,583 | 11,854 | 13,944 | 23,437 | 233,489 |
| 平成7年度 | 18,532 | 27,694 | 20,199 | 27,774 | 34,110 | 18,737 | 21,053 | 21,515 | 12,892 | 13,549 | 18,204 | 22,386 | 256,645 |
| 平成8年度 | 21,749 | 26,095 | 19,535 | 25,968 | 30,942 | 16,939 | 20,462 | 22,077 | 14,524 | 13,476 | 17,089 | 23,982 | 252,838 |
| 平成9年度 | 22,886 | 26,376 | 19,626 | 26,885 | 33,447 | 15,430 | 25,195 | 24,968 | 15,488 | 13,642 | 15,181 | 24,610 | 263,734 |
| 平成10年度 | 21,064 | 27,217 | 19,254 | 28,768 | 38,206 | 17,383 | 24,479 | 27,178 | 16,585 | 13,956 | 17,162 | 28,483 | 279,735 |
| 平成11年度 | 20,024 | 26,997 | 17,841 | 26,692 | 34,079 | 18,314 | 23,964 | 24,101 | 15,393 | 13,537 | 15,940 | 23,279 | 260,161 |
| 平成12年度 | 19,779 | 28,099 | 18,630 | 24,668 | 32,592 | 18,255 | 24,804 | 24,346 | 16,992 | 14,360 | 15,857 | 24,695 | 263,077 |
| 平成13年度 | 23,319 | 30,097 | 18,180 | 26,929 | 34,644 | 20,304 | 24,896 | 28,433 | 18,502 | 14,736 | 18,669 | 27,568 | 286,277 |
| 平成14年度 | 25,026 | 29,244 | 17,232 | 22,794 | 34,569 | 26,006 | 25,246 | 28,155 | 18,501 | 14,895 | 18,365 | 29,502 | 289,535 |
| 平成15年度 | 24,863 | 27,151 | 21,502 | 33,795 | 38,381 | 27,519 | 28,284 | 31,194 | 18,519 | 14,378 | 18,374 | 30,797 | 314,757 |
| 平成16年度 | 26,863 | 32,896 | 17,900 | 31,070 | 33,052 | 25,159 | 24,460 | 27,421 | 17,603 | 14,049 | 15,800 | 27,559 | 293,832 |
| 平成17年度 | 25,702 | 31,884 | 21,890 | 31,508 | 40,966 | 26,718 | 29,101 | 29,904 | 17,702 | 13,886 | 17,020 | 30,603 | 316,884 |
| 平成18年度 | 27,335 | 35,185 | 21,253 | 30,545 | 41,487 | 27,874 | 30,621 | 29,260 | 18,771 | 16,059 | 19,432 | 35,402 | 333,224 |
| 平成19年度 | 33,638 | 39,323 | 26,585 | 34,285 | 53,690 | 42,193 | 39,299 | 34,616 | 20,270 | 18,063 | 23,623 | 40,802 | 406,387 |
| 平成20年度 | 32,975 | 42,434 | 27,127 | 36,196 | 46,903 | 32,958 | 35,127 | 29,490 | 18,858 | 21,709 | 25,110 | 37,100 | 385,987 |
| 平成21年度 | 26,465 | 35,362 | 21,930 | 39,855 | 36,990 | 32,946 | 30,485 | 25,501 | 17,243 | 14,884 | 16,523 | 29,677 | 327,861 |
| 平成22年度 | 26,650 | 39,756 | 23,876 | 35,091 | 47,088 | 37,373 | 29,747 | 26,443 | 15,083 | 13,467 | 14,805 | 23,840 | 333,219 |
| 平成23年度 | 23,278 | 31,745 | 22,364 | 33,628 | 44,845 | 33,738 | 32,962 | 25,999 | 15,828 | 13,289 | 15,445 | 26,615 | 319,736 |
| 平成24年度 | 27,590 | 31,930 | 20,621 | 31,017 | 39,388 | 27,948 | 29,847 | 26,831 | 16,599 | 12,668 | 14,469 | 26,293 | 305,201 |
| 平成25年度 | 26,484 | 33,034 | 20,144 | 29,575 | 40,761 | 29,298 | 24,225 | 24,562 | 16,798 | 14,027 | 13,685 | 27,151 | 299,744 |
| 平成26年度 | 19,750 | 26,176 | 19,093 | 25,115 | 31,928 | 21,520 | 21,576 | 24,719 | 22,485 | 20,195 | 17,944 | 25,544 | 276,045 |
| 平成27年度 | 19,177 | 24,778 | 19,409 | 22,470 | 37,027 | 22,994 | 23,800 | 22,968 | 23,094 | 18,664 | 20,245 | 22,324 | 276,950 |

出典：熊毛支庁及び種子屋久観光連絡協議会

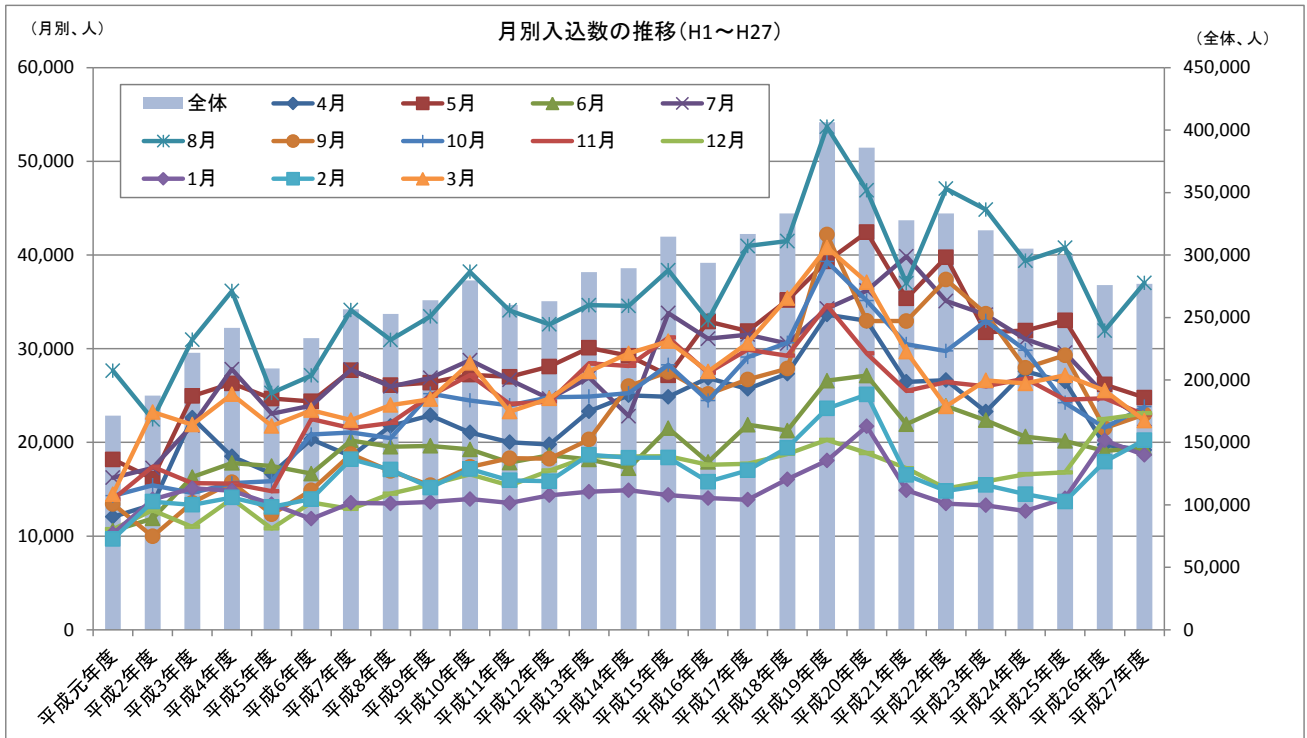

・ピーク時（平成 19 年度）と現在（平成 27 年度）の比較

入込客数がピークだった平成 19 年度は、ゴールデンウィークの 5 月、夏休みの 8 月から 11 月の連休にかけて、春休みの 3 月は入込が多かったが、平成 27 年度になると夏休みの 8 月以外は軒並み減少している。

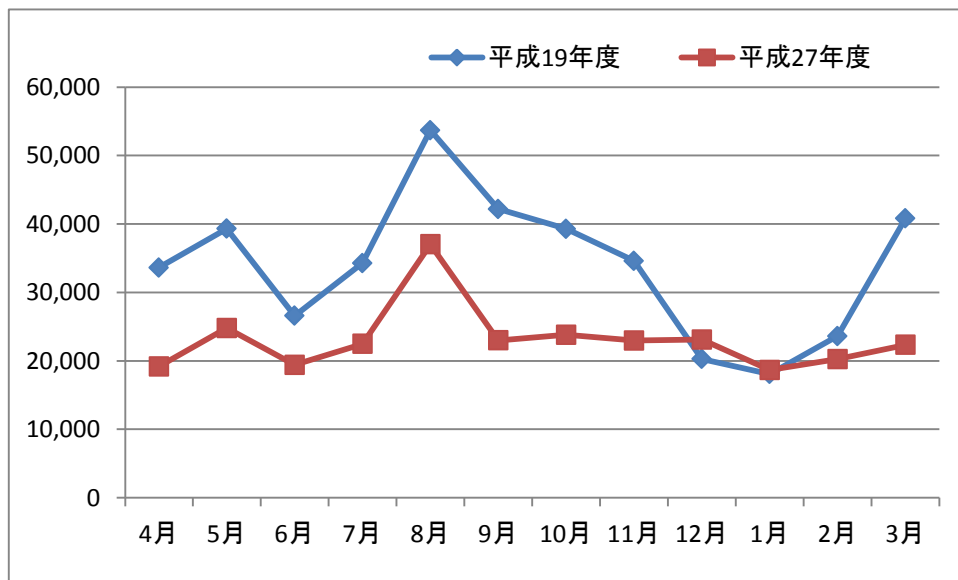

2. 場所別入込客数の推移

屋久島の主要な4箇所への入山者数について、白谷雲水峡及び縄文杉方面の入込客数は平成20年をピークに減少しており、平成27年の入込客数はピーク時と比べるとそれぞれ21.5%減、33.7%減となっている。また、ヤクスギランド及び宮之浦岳方面の入込客数は平成15年をピークに減少しており、平成27年の入込客数はピーク時と比べるとそれぞれ46.8%、28.6%減となっている。

4箇所全体で見ると、平成27年度の入込数は約23万人と、ピーク時（平成20年）の約33万人を10万人下回っている。

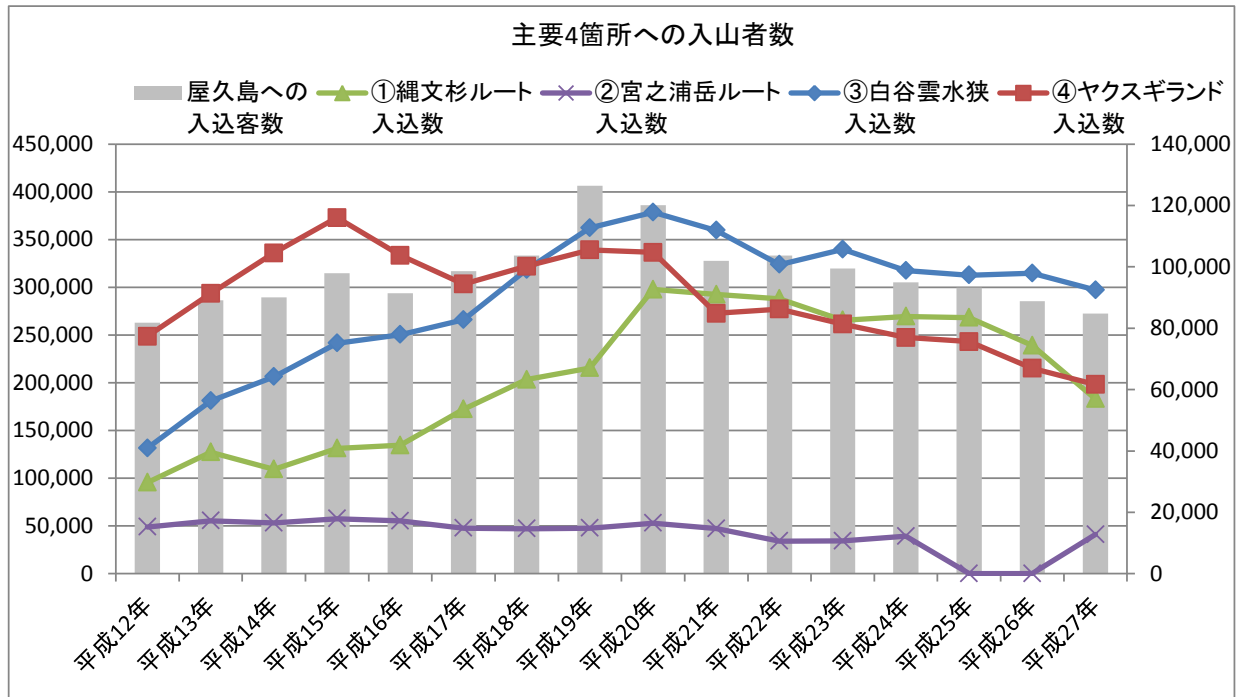

※自然休養林データは屋久島レクリエーションの森保護官協議会より

※縄文杉登山者は環境省屋久島自然保護官事務所による。平成21年3月～4月、平成27年1月～3月は欠測期間あり

※宮之浦岳において、平成24年度1月、2月、12月及び平成25,26年は機器不調によりデータ欠測

※屋久島町への入込客数は熊毛支庁及び種子屋久観光連絡協議会より

3. 山岳部の利用状況

・ 縄文杉方面、宮之浦岳方面の利用者数の推移

縄文杉方面の利用状況は、平成12年の3万人から平成20年は3倍の9万人に急増し、平成27年にはピーク時の1/3倍まで減少し6万人となっている。宮之浦岳方面は平成12年からほぼ1万人台を推移している。過去5年間の月別推移をみると、縄文杉ルートでは、3月の春休み、5月のGW、8月と9月の夏休みが入込ピークとなる傾向が続いている。宮之浦ルートでは、平成27年までは5月のGWに加えて5月後半のシャクナゲ開花期に入込ピークとなっていたが、平成27年には顕著な入込がみられなくなった。

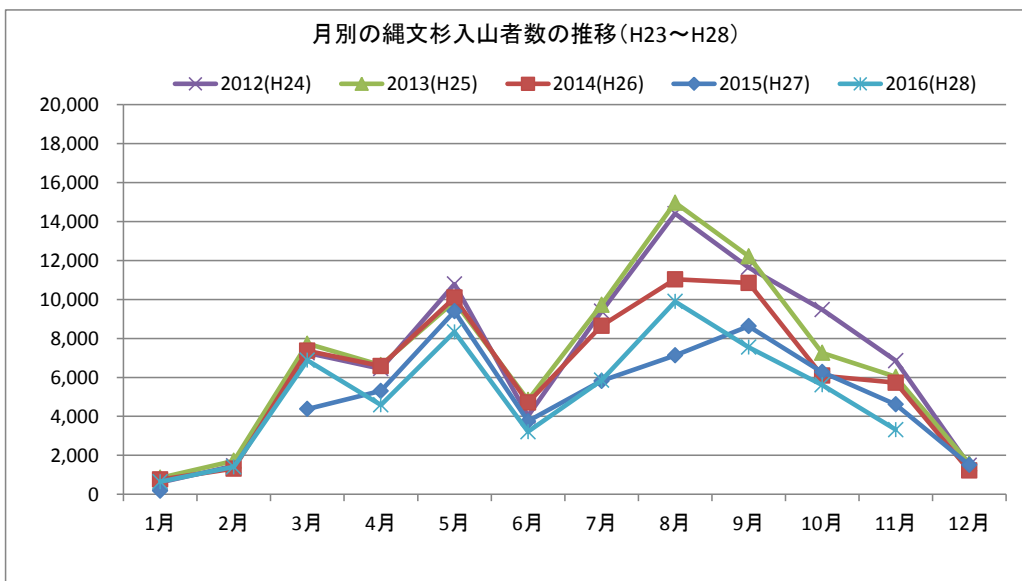
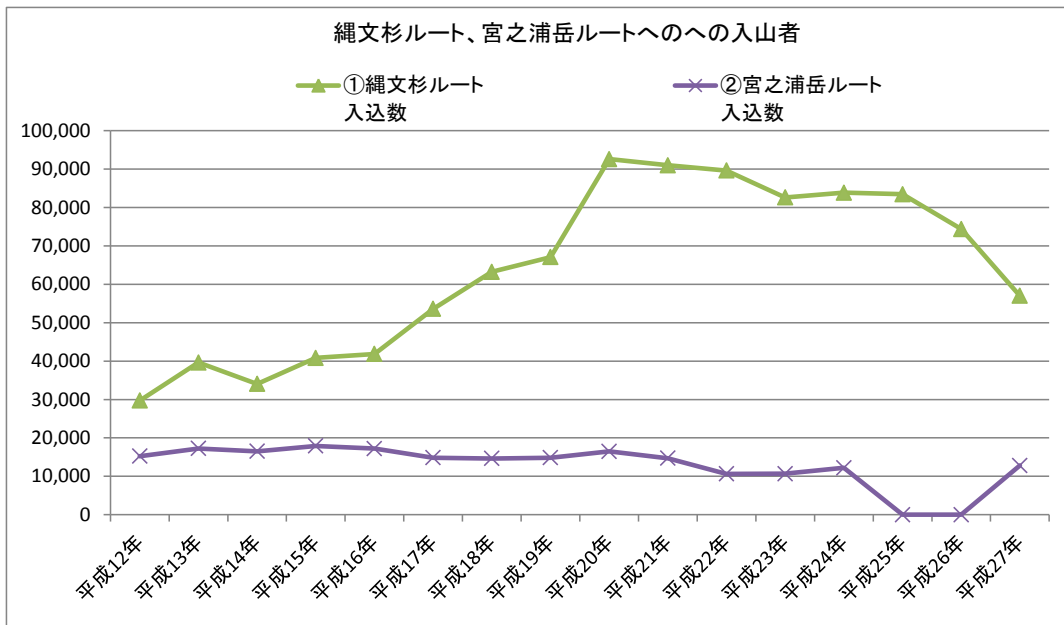

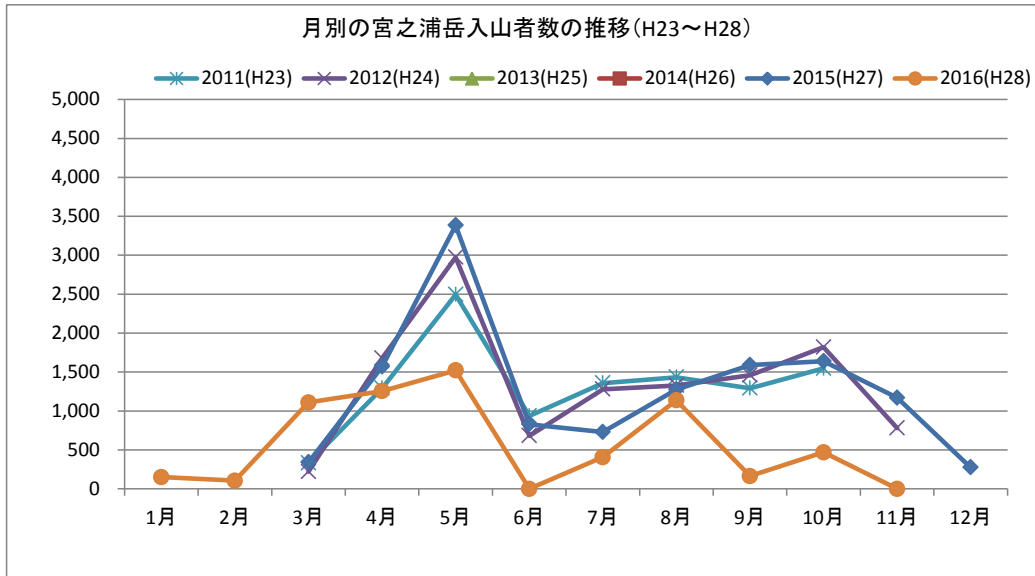

※縄文杉登山者は環境省屋久島自然保護官事務所による。平成 21 年 3 月～4 月、平成 27 年 1 月～3 月は欠測期間あり。

平成 28 年は 11 月までのデータ

※宮之浦岳において、平成 24 年度 1 月、2 月、12 月及び平成 25,26 年は機器不調によりデータ欠測、平成 28 年は 11 月までのデータ

※屋久島町への入込客数は熊毛支庁及び種子屋久観光連絡協議会より。平成 28 年は 9 月までのデータ

・避難小屋利用状況

平成 27 年 7 月から避難小屋 5 箇所（高塚小屋、新高塚小屋、淀川小屋、鹿之沢小屋、石塚小屋、白谷小屋）に避難小屋宿泊者数調査ノートを設置し、登山者に小屋内宿泊数及び周辺テント数を記載して小屋の利用状況の把握に努めている。また、平成 27 年 5 月～平成 28 年 2 月までに、避難小屋 5 箇所及びその周辺の宿泊したガイド事業者を対象に、小屋内宿泊数及び周辺テント数を Web 専用サイトへ投稿してもらった。これらの情報から小屋内宿泊者数及び周辺テント数を整理した。

小屋内宿泊者数は 3 月の春休み、5 月の GW、8 月と 9 月の夏休みが多い。4 月、6 月、冬場の宿泊者数は少ない傾向にある。小屋周辺のテント数については、高塚小屋の 3 月と 5 月、新高塚小屋の 5 月は顕著に多いが、その他については小屋内宿泊者数に比例する傾向がある。

| 平成27年 小屋内宿泊者数(上位10日) | | | | | | | | | | | | | | | | | |
|----------------------|----|-----|-------|----|----|-------|----|----|-------|----|----|-------|---|---|-------|---|---|
| 高塚 | | 新高塚 | | 淀川 | | 鹿之沢 | | 石塚 | | 白谷 | | | | | | | |
| 月日 | 人数 | 月日 | 人数 | 月日 | 人数 | 月日 | 人数 | 月日 | 人数 | 月日 | 人数 | | | | | | |
| 7/29 | 水 | 43 | 5/14 | 木 | 40 | 8/8 | 土 | 18 | 11/5 | 木 | 15 | 11/2 | 月 | 8 | 8/7 | 金 | 9 |
| 5/17 | 日 | 35 | 11/7 | 土 | 40 | 9/18 | 金 | 12 | 11/10 | 火 | 14 | 9/19 | 土 | 7 | 10/31 | 土 | 8 |
| 5/28 | 木 | 18 | 4/30 | 木 | 35 | 10/18 | 日 | 12 | 11/11 | 水 | 10 | 8/14 | 金 | 7 | 11/1 | 日 | 6 |
| 8/17 | 月 | 18 | 10/19 | 月 | 33 | 9/10 | 木 | 10 | 9/19 | 土 | 9 | 10/11 | 日 | 7 | 8/20 | 木 | 5 |
| 7/12 | 日 | 17 | 10/10 | 土 | 31 | 9/11 | 金 | 10 | 10/15 | 木 | 8 | 8/12 | 水 | 6 | 8/6 | 木 | 3 |
| 7/18 | 土 | 17 | 5/16 | 土 | 30 | 9/3 | 木 | 10 | 10/29 | 木 | 7 | 9/8 | 火 | 5 | 11/18 | 水 | 3 |
| 7/31 | 金 | 17 | 11/6 | 金 | 30 | 8/9 | 日 | 10 | 11/7 | 土 | 7 | 8/26 | 水 | 5 | 12/9 | 水 | 2 |
| 5/3 | 日 | 15 | 10/3 | 土 | 25 | 9/1 | 火 | 9 | 9/20 | 日 | 7 | 9/17 | 木 | 5 | 8/28 | 金 | 2 |
| 7/27 | 月 | 15 | 5/7 | 木 | 20 | 8/10 | 月 | 8 | 11/4 | 水 | 7 | 8/13 | 木 | 4 | 11/23 | 月 | 2 |
| 10/13 | 火 | 15 | 7/31 | 金 | 15 | 9/21 | 月 | 7 | 5/27 | 水 | 7 | 10/29 | 木 | 4 | 10/28 | 水 | 2 |

| 平成28年 小屋内宿泊者数(上位10日) | | | | | | | | | | | | | | | | | |
|----------------------|----|-----|-------|----|----|-------|----|----|------|----|----|------|---|----|------|---|----|
| 高塚 | | 新高塚 | | 淀川 | | 鹿之沢 | | 石塚 | | 白谷 | | | | | | | |
| 月日 | 人数 | 月日 | 人数 | 月日 | 人数 | 月日 | 人数 | 月日 | 人数 | 月日 | 人数 | | | | | | |
| 3/28 | 月 | 24 | 3/27 | 日 | 50 | 10/13 | 木 | 20 | 5/2 | 月 | 20 | 4/30 | 土 | 16 | 11/6 | 日 | 14 |
| 9/6 | 火 | 21 | 5/21 | 土 | 50 | 5/11 | 水 | 20 | 5/1 | 日 | 18 | 5/2 | 月 | 13 | 4/30 | 土 | 13 |
| 3/27 | 日 | 20 | 11/4 | 金 | 50 | 6/3 | 金 | 16 | 6/4 | 土 | 13 | 3/2 | 水 | 11 | 5/5 | 木 | 7 |
| 9/23 | 金 | 20 | 5/28 | 土 | 45 | 4/28 | 木 | 15 | 5/5 | 木 | 13 | 5/14 | 土 | 9 | 3/17 | 木 | 7 |
| 10/29 | 土 | 18 | 5/17 | 火 | 40 | 9/26 | 月 | 12 | 4/30 | 土 | 12 | 5/3 | 火 | 9 | 11/9 | 水 | 7 |
| 3/29 | 火 | 17 | 5/1 | 日 | 33 | 10/28 | 金 | 12 | 5/14 | 土 | 11 | 5/30 | 月 | 8 | 3/23 | 水 | 7 |
| 5/16 | 月 | 17 | 4/23 | 土 | 27 | 6/4 | 土 | 10 | 5/11 | 水 | 9 | 5/19 | 木 | 7 | 8/17 | 水 | 6 |
| 3/19 | 土 | 16 | 9/26 | 月 | 25 | 9/23 | 金 | 10 | 5/7 | 土 | 7 | 3/16 | 水 | 6 | 5/23 | 月 | 6 |
| 5/17 | 火 | 16 | 8/2 | 火 | 23 | 4/25 | 月 | 10 | 5/16 | 月 | 7 | 7/30 | 土 | 6 | 3/11 | 金 | 6 |
| 9/7 | 水 | 16 | 10/13 | 木 | 23 | 10/9 | 日 | 9 | 9/23 | 金 | 6 | 5/1 | 日 | 5 | 8/24 | 水 | 5 |

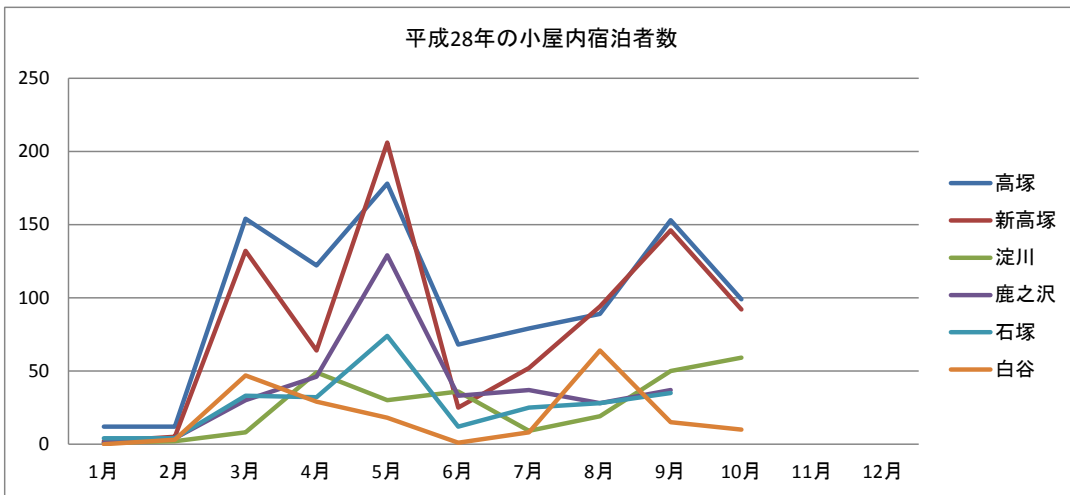
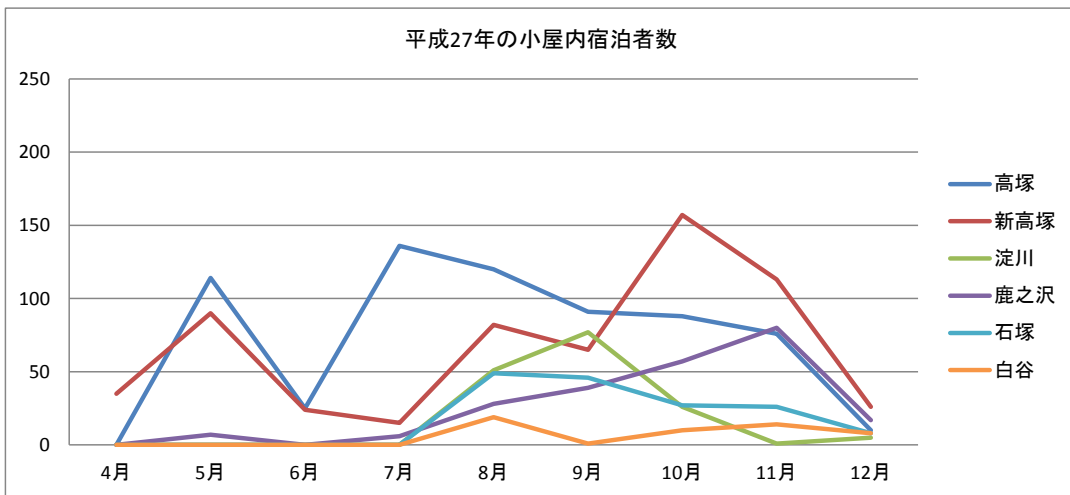

| 高塚 | | 新高塚 | | 淀川 | | 鹿之沢 | | 石塚 | | 白谷 | |
|------|------|-------|------|-------|-----|-------|-----|-------|-----|----|----|
| 月日 | 張数 | 月日 | 張数 | 月日 | 張数 | 月日 | 張数 | 月日 | 張数 | 月日 | 張数 |
| 7/18 | 土 13 | 4/30 | 木 18 | 8/21 | 金 3 | 10/15 | 木 2 | 9/4 | 金 1 | | |
| 9/20 | 日 13 | 5/7 | 木 15 | 10/11 | 日 2 | 11/5 | 木 1 | 10/25 | 日 1 | | |
| 5/3 | 日 12 | 10/10 | 土 8 | 8/26 | 水 2 | 11/10 | 火 1 | 8/15 | 土 1 | | |
| 7/29 | 水 9 | 8/10 | 月 6 | 9/11 | 金 1 | 10/3 | 土 1 | 10/26 | 月 1 | | |
| 5/6 | 水 7 | 11/6 | 金 5 | 9/12 | 土 1 | 10/27 | 火 1 | 8/4 | 火 1 | | |
| 7/14 | 火 7 | 5/14 | 木 3 | 12/6 | 日 1 | 8/13 | 木 1 | | | | |
| 8/11 | 火 6 | 11/7 | 土 3 | | | 12/19 | 土 1 | | | | |
| 8/8 | 土 6 | 10/3 | 土 3 | | | 9/14 | 月 1 | | | | |
| 9/24 | 木 6 | 9/10 | 木 3 | | | | | | | | |
| 5/17 | 日 5 | 8/20 | 木 3 | | | | | | | | |

| 高塚 | | 新高塚 | | 淀川 | | 鹿之沢 | | 石塚 | | 白谷 | |
|-------|------|------|------|-------|------|------|-----|------|-----|------|-----|
| 月日 | 張数 | 月日 | 張数 | 月日 | 張数 | 月日 | 張数 | 月日 | 張数 | 月日 | 張数 |
| 3/19 | 土 23 | 5/1 | 日 28 | 10/5 | 水 10 | 5/2 | 月 4 | 9/9 | 金 2 | 8/24 | 水 4 |
| 5/4 | 水 15 | 11/4 | 金 15 | 4/30 | 土 10 | 5/15 | 日 3 | 9/21 | 水 2 | 8/15 | 月 1 |
| 10/19 | 水 14 | 5/21 | 土 10 | 10/13 | 木 2 | 5/1 | 日 2 | 5/2 | 月 1 | 9/17 | 土 1 |
| 5/1 | 日 13 | 4/23 | 土 6 | 4/28 | 木 2 | 5/14 | 土 2 | 5/14 | 土 1 | 7/31 | 日 1 |
| 8/15 | 月 9 | 3/20 | 日 6 | 9/16 | 金 2 | 7/2 | 土 2 | 5/30 | 月 1 | | |
| 3/29 | 火 8 | 9/30 | 金 6 | 9/23 | 金 1 | 4/30 | 土 1 | 5/13 | 金 1 | | |
| 9/8 | 木 8 | 9/22 | 木 5 | 9/30 | 金 1 | 5/12 | 木 1 | 7/5 | 火 1 | | |
| 8/4 | 木 8 | 5/17 | 火 4 | 4/6 | 水 1 | 3/20 | 日 1 | 9/15 | 木 1 | | |
| 9/16 | 金 7 | 8/12 | 金 4 | 5/9 | 月 1 | 8/9 | 火 1 | 5/10 | 火 1 | | |
| 7/21 | 木 7 | 5/19 | 木 4 | 8/24 | 水 1 | 8/8 | 月 1 | 7/13 | 水 1 | | |

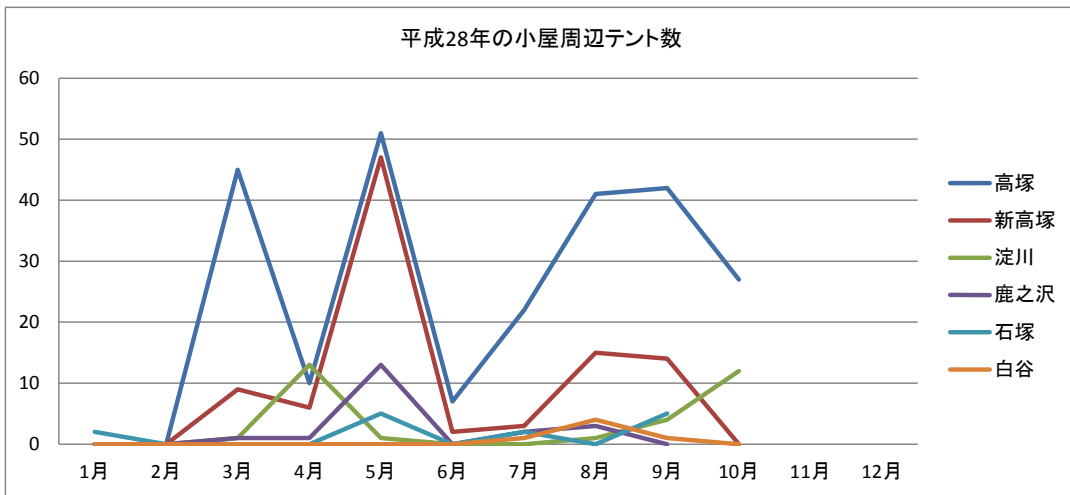
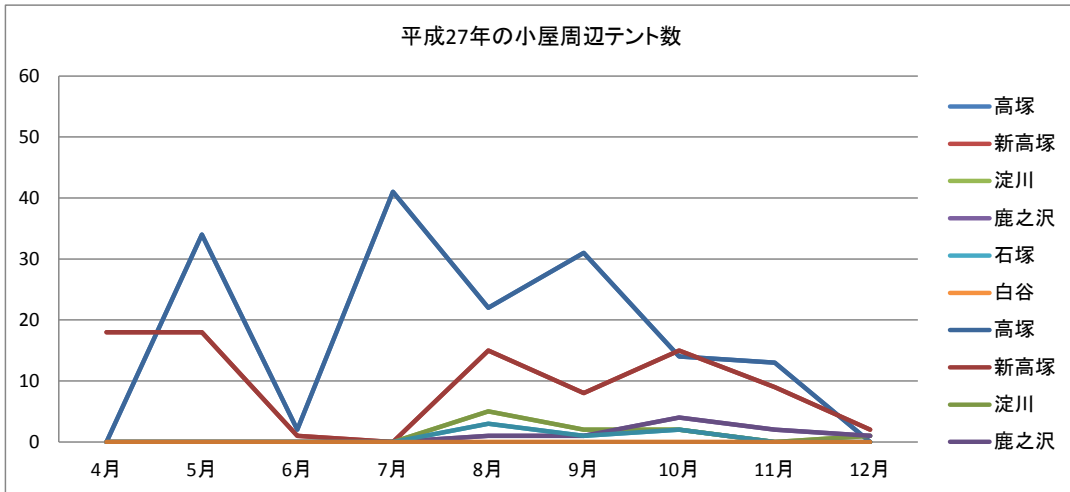

・平成 28 年のルートごとの利用者数

大株歩道入口、楠川分れ、淀川登山口、高塚小屋、モッチョム岳に加えて、平成 28 年から永田歩道、花山歩道、尾之間歩道、愛子岳、太忠岳の 5 箇所についても登山者カウンターを設置して登山者数の計測を行っている。また、楠川分れに設置していたカウンターは、本年度 7 月に撤去している。

登山者数は、縄文杉ルート（大株カウンター）が突出して多く、次いで宮之浦岳ルート（淀川カウンター）が多い。計測期間は短いですが、永田歩道、花山歩道等は登山者がとても少ないことが推測される。

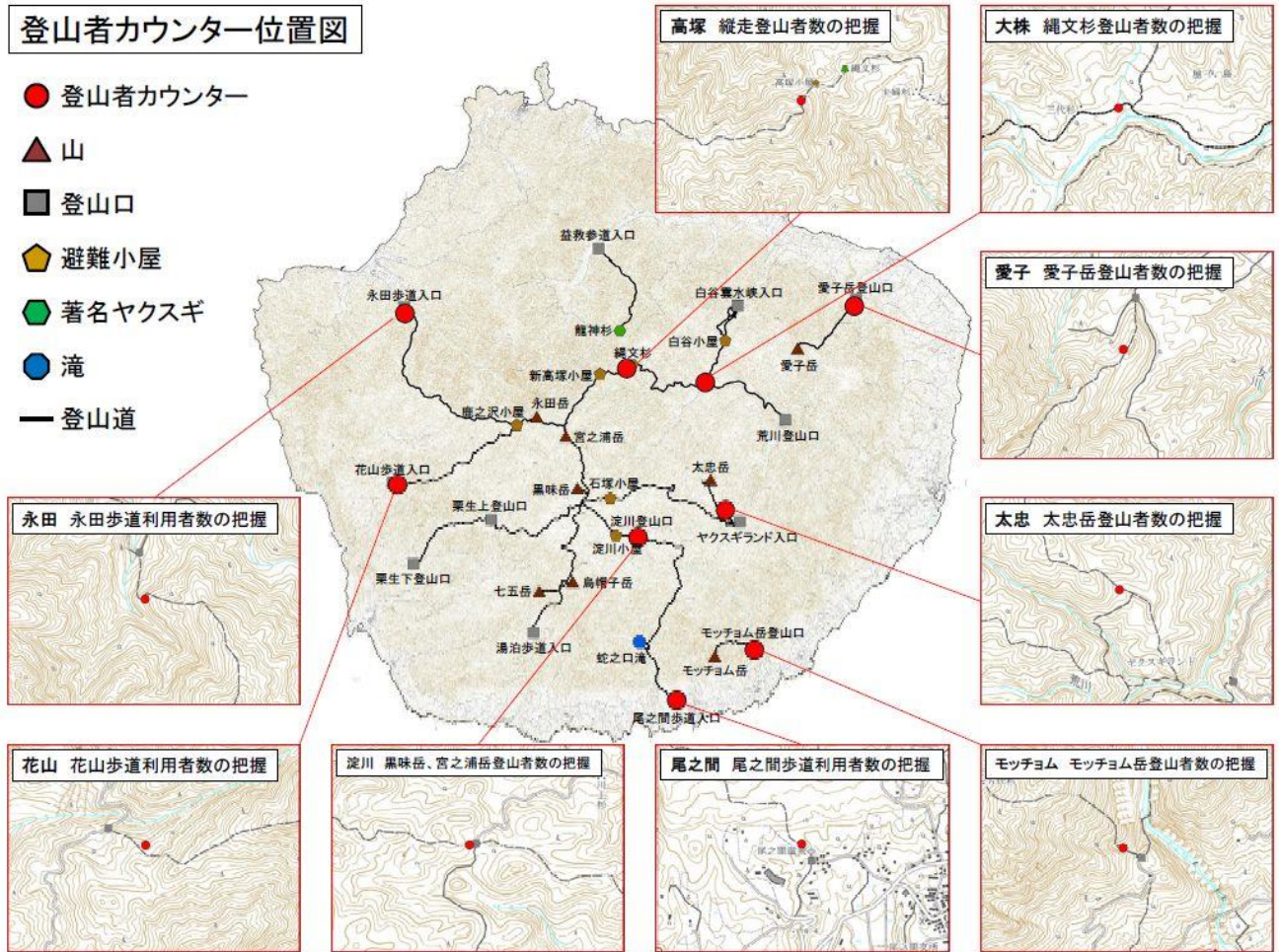

| | 大株 | | 楠川 | | 淀川 | | 高塚 | | モッコヨム | |
|------|-------|-------|------|------|------|------|------|------|-------|------|
| | 入山者 | 下山者 | 入山者 | 下山者 | 入山者 | 下山者 | 入山者 | 下山者 | 入山者 | 下山者 |
| 1月 | 645 | 629 | 113 | 96 | 151 | 120 | 0 | 0 | 102 | 110 |
| 2月 | 1408 | 1287 | 141 | 126 | 104 | 79 | 5 | 3 | 137 | 124 |
| 3月 | 6882 | 6437 | 843 | 1041 | 1109 | 733 | 460 | 671 | 227 | 231 |
| 4月 | 4586 | 4543 | 512 | 595 | 1256 | 820 | 238 | 522 | 131 | 127 |
| 5月 | 8338 | 8479 | 949 | 1310 | 1522 | 1024 | 472 | 1233 | 229 | 236 |
| 6月 | 3213 | 3198 | 237 | 293 | 0 | 0 | 145 | 320 | 73 | 72 |
| 7月 | 5852 | 5693 | 68 | 57 | 406 | 195 | 191 | 390 | 83 | 84 |
| 8月 | 9898 | 9527 | 0 | 0 | 1138 | 850 | 209 | 534 | 151 | 147 |
| 9月 | 7551 | 7310 | 0 | 0 | 164 | 139 | 170 | 399 | 17 | 12 |
| 10月 | 5616 | 5509 | 0 | 0 | 470 | 352 | 278 | 601 | 0 | 0 |
| 11月 | 3320 | 3182 | 0 | 0 | 0 | 0 | 223 | 472 | 0 | 0 |
| 12月 | 0 | 0 | 0 | 0 | 0 | 0 | 0 | 0 | 0 | 0 |
| 合計 | 57309 | 55794 | 2863 | 3518 | 6320 | 4312 | 2391 | 5145 | 1150 | 1143 |
| 欠測日数 | 0 | | 0 | | 153 | | 59 | | 81 | |

| | 永田 | | 花山 | | 尾之間 | | 愛子 | | 太忠 | |
|------|-----|-----|-----|-----|-----|-----|-----|-----|-----|-----|
| | 入山者 | 下山者 | 入山者 | 下山者 | 入山者 | 下山者 | 入山者 | 下山者 | 入山者 | 下山者 |
| 1月 | 0 | 0 | 0 | 0 | 0 | 0 | 0 | 0 | 0 | 0 |
| 2月 | 0 | 0 | 0 | 0 | 0 | 0 | 0 | 0 | 0 | 0 |
| 3月 | 0 | 0 | 0 | 0 | 0 | 0 | 0 | 0 | 0 | 0 |
| 4月 | 0 | 0 | 0 | 0 | 0 | 0 | 0 | 0 | 0 | 0 |
| 5月 | 0 | 0 | 0 | 0 | 0 | 0 | 0 | 0 | 0 | 0 |
| 6月 | 0 | 0 | 0 | 0 | 11 | 14 | 0 | 0 | 0 | 0 |
| 7月 | 2 | 13 | 11 | 12 | 67 | 72 | 12 | 13 | 261 | 270 |
| 8月 | 7 | 8 | 0 | 1 | 84 | 79 | 29 | 29 | 486 | 521 |
| 9月 | 1 | 6 | 11 | 22 | 63 | 69 | 51 | 47 | 33 | 54 |
| 10月 | 10 | 12 | 10 | 7 | 49 | 53 | 44 | 44 | 0 | 0 |
| 11月 | 0 | 5 | 0 | 0 | 112 | 99 | 91 | 88 | 0 | 0 |
| 12月 | 0 | 0 | 0 | 0 | 0 | 0 | 0 | 0 | 0 | 0 |
| 合計 | 20 | 44 | 32 | 42 | 386 | 386 | 227 | 221 | 780 | 845 |
| 欠測日数 | 0 | | 58 | | 62 | | 11 | | 66 | |

 ウンターを設置していない又は月の途中から設置した

これまで計測したカウンターデータ(主に今年度8月)や自然休養林の利用者数情報から、各ルートの利用者数の多さを相対的に示すと下図のようになると推測される。



※点線は未調査区間。

4. 自然休養林の利用者数の推移

・自然休養林（白谷雲水峡、ヤクスギランド）の国内外利用者数の推移

白谷雲水峡とヤクスギランドを合わせた自然休養林の利用者数は、平成 23 年度に約 19 万人だったのに対し、平成 27 年度は約 15 万人と減少傾向にある。一方、外国人の利用者数は増加傾向にあり、平成 23 年度 2,799 人（全体の 1%）だった外国人利用者数は平成 27 年度には 9,857 人（全体の 6%）と、約 3.5 倍にまで増加している。

白谷雲水峡、ヤクスギランドの両箇所と同様の傾向が見られるが、特に白谷雲水峡で外国人利用者数の増加が顕著に見られる。

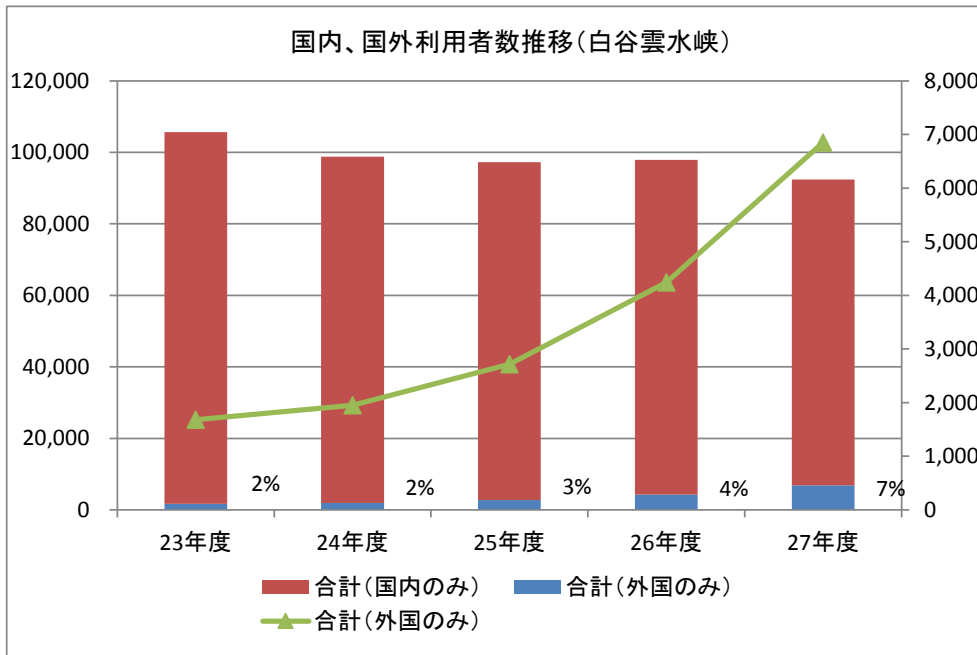
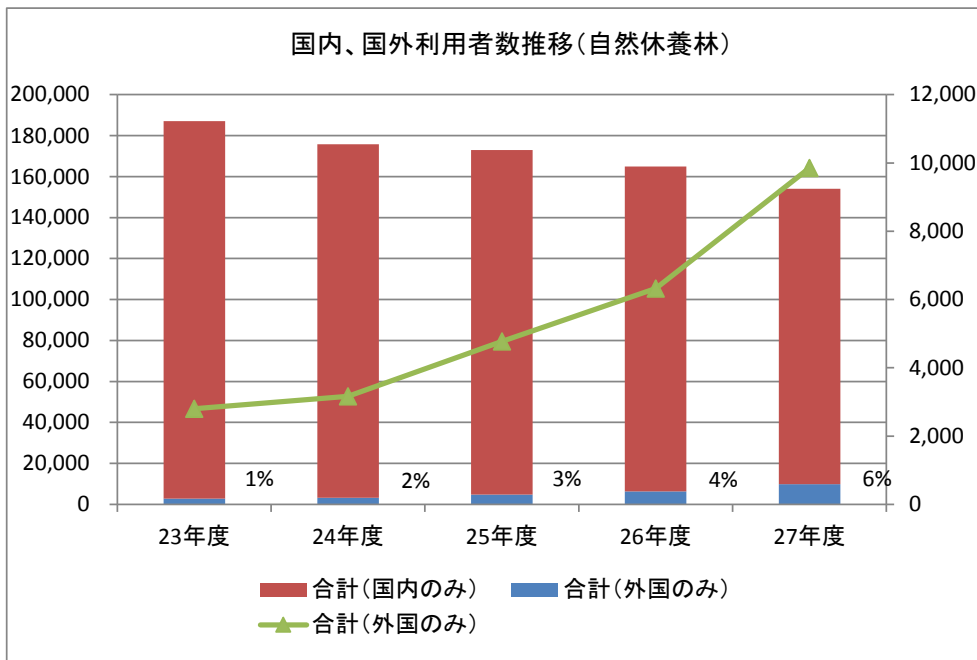

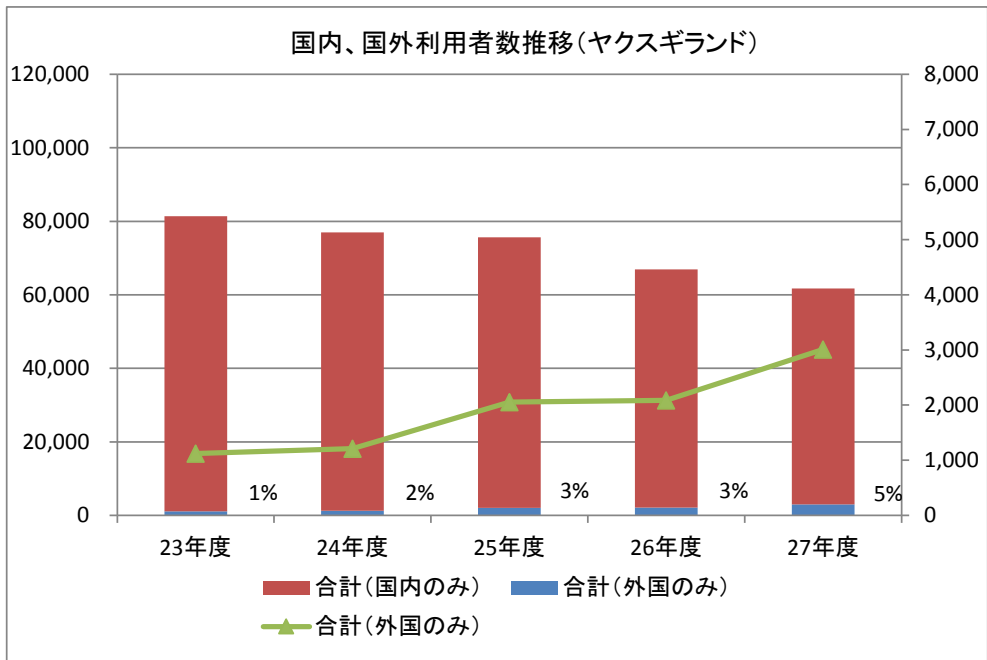

・自然休養林（白谷雲水峡、ヤクスギランド）の国別利用者数推移

自然休養林の利用者数を国別に見てみると、平成27年はアメリカ、フランス、中国からの利用者数が1,000人を越えており、それ以下台湾、韓国、香港と続く。また、外国からの利用者数はいずれの国でも増えているが、特に香港が顕著で、平成23年から平成27年までに約15倍まで増加している。また、中国で4.8倍、ドイツで4.2倍を記録している。

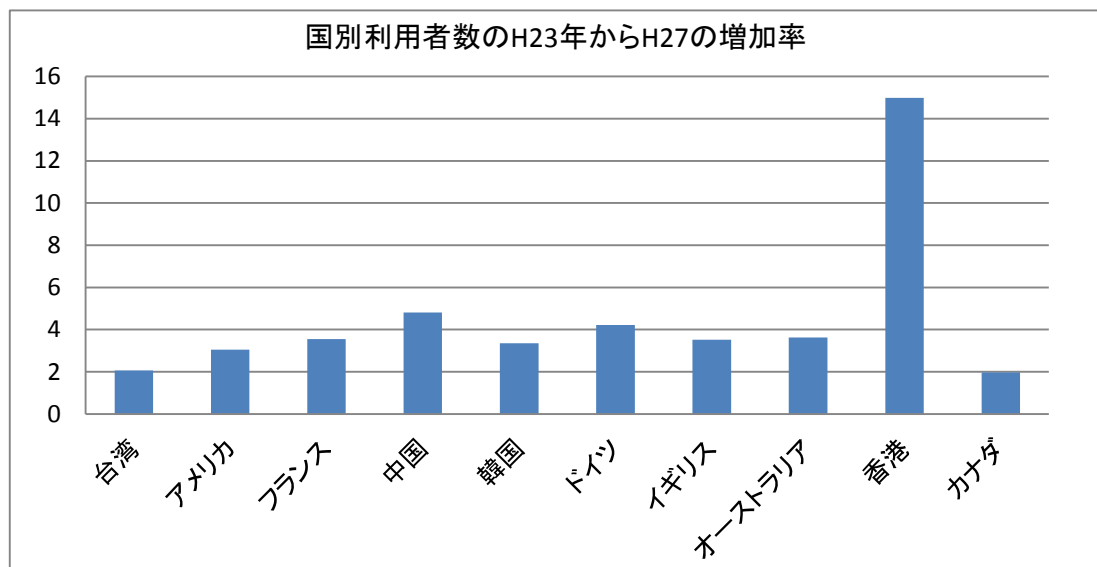
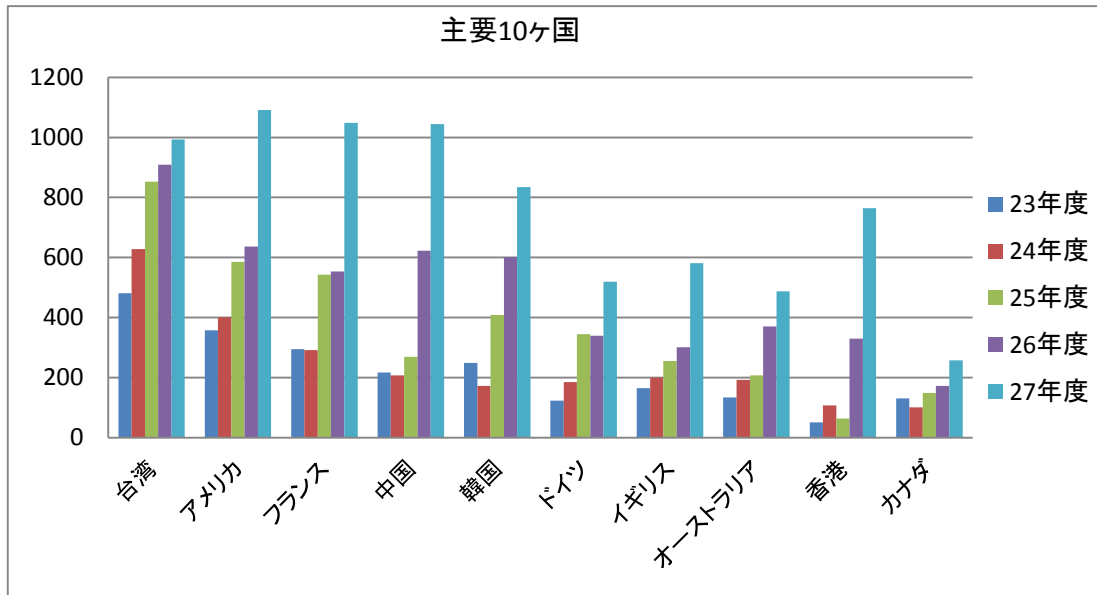

・自然休養林（白谷雲水峡、ヤクスギランド）の地域別利用者数推移

自然休養林の利用者数を地域別に見てみると、アジア、ヨーロッパ、北米、オセアニアの順に多く、平成 27 年はそれぞれ 4,083 人、3,348 人、1,349 人、584 人であった。また、増加率が特に顕著なのが中東で、平成 27 年度は平成 23 年度の 5.7 倍となっている。それ以下、アジアが 3.8 倍、ヨーロッパが 3.7 倍、オセアニアが 3.4 倍と続いている。

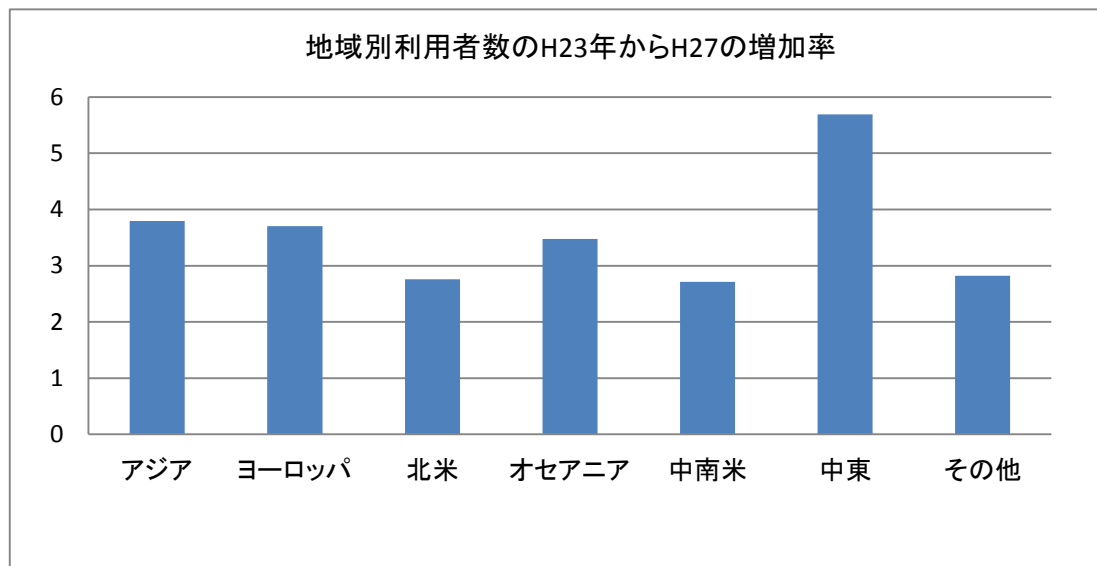
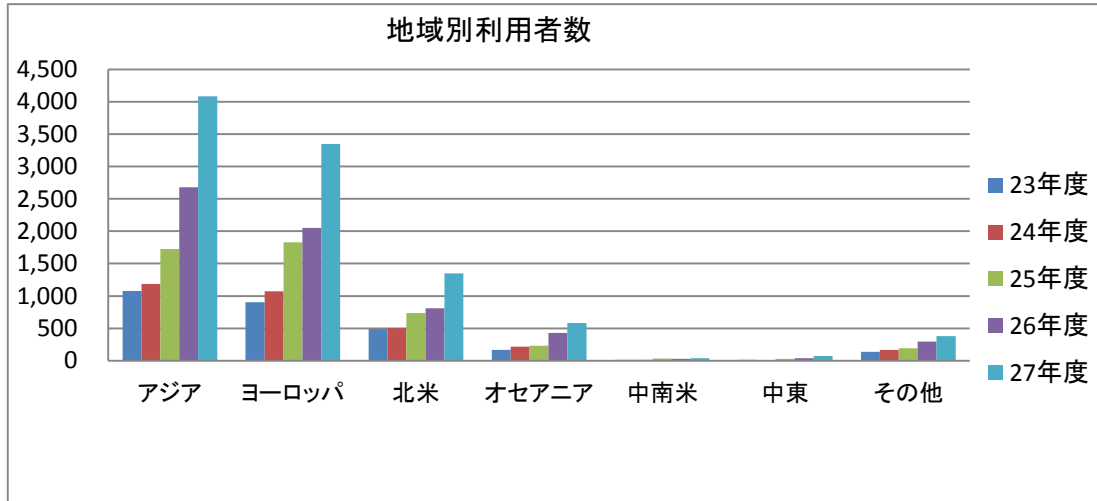

5. アンケート結果の概要

「平成27年度屋久島世界自然遺産地域における利用の適正化に向けた検討及び利用に関するモニタリング実施業務」のなかで、来島目的把握調査結果としてルート別利用動向を取りまとめている。アンケート調査での回答数が50件以上のルートにおいて、アンケート回答数、ガイド利用、来島回数、年代、登山経験について整理した。

■ アンケート回答数、ガイド利用、来島回数

| | | 荒川登山口～縄文杉(往復) | 白谷雲水峡 | ヤクスギランド内 | 白谷雲水峡(楠川登山口)～淀川登山口 | 淀川登山口～縄文杉・宮之浦岳等(往復) |
|-------|-------|---------------|-------|----------|--------------------|---------------------|
| 回答数 | | 556 | 440 | 118 | 91 | 73 |
| 来島回数 | 1回目 | 496 | 353 | 94 | 63 | 35 |
| | 2～4回目 | 52 | 70 | 20 | 24 | 31 |
| | 5回目以上 | 8 | 17 | 4 | 4 | 7 |
| ガイド利用 | 利用あり | 322 | 158 | 33 | 10 | 6 |
| | 利用なし | 234 | 282 | 85 | 81 | 67 |

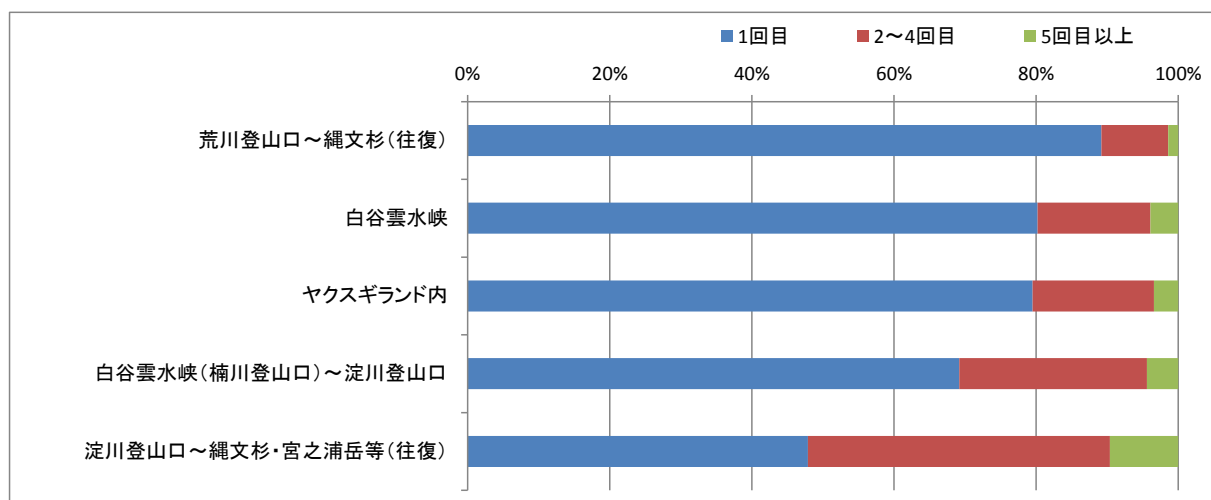
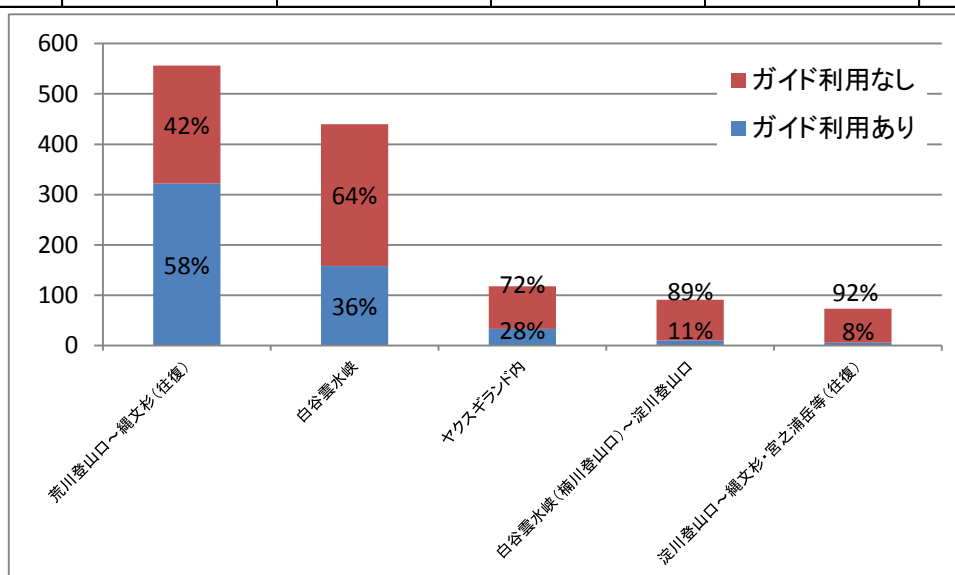

図表 アンケート回答数、ガイド利用、来島回数

■ アンケート回答数、年代

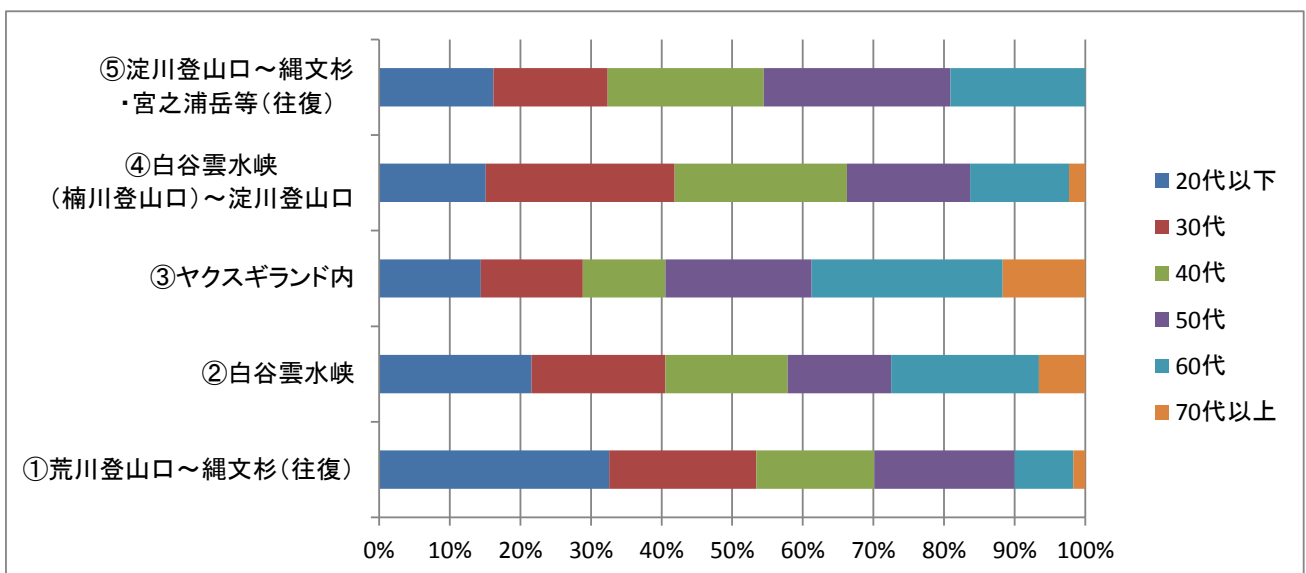
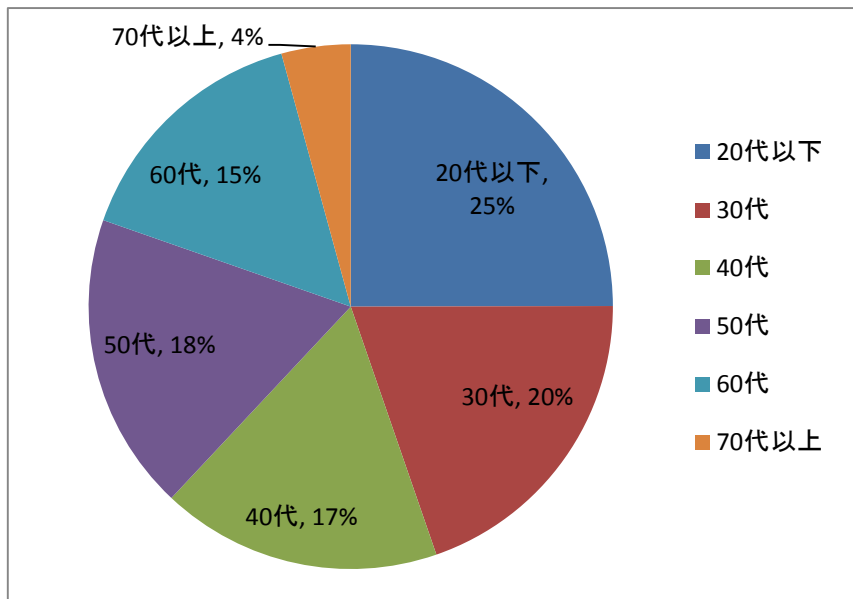

■ アンケート回答数、登山経験

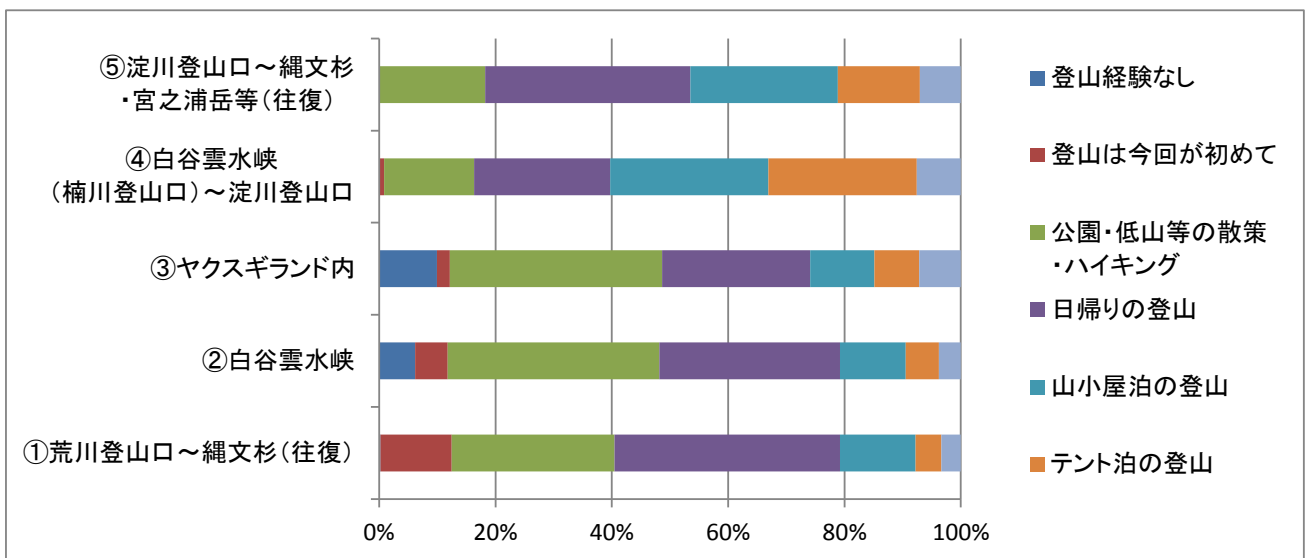
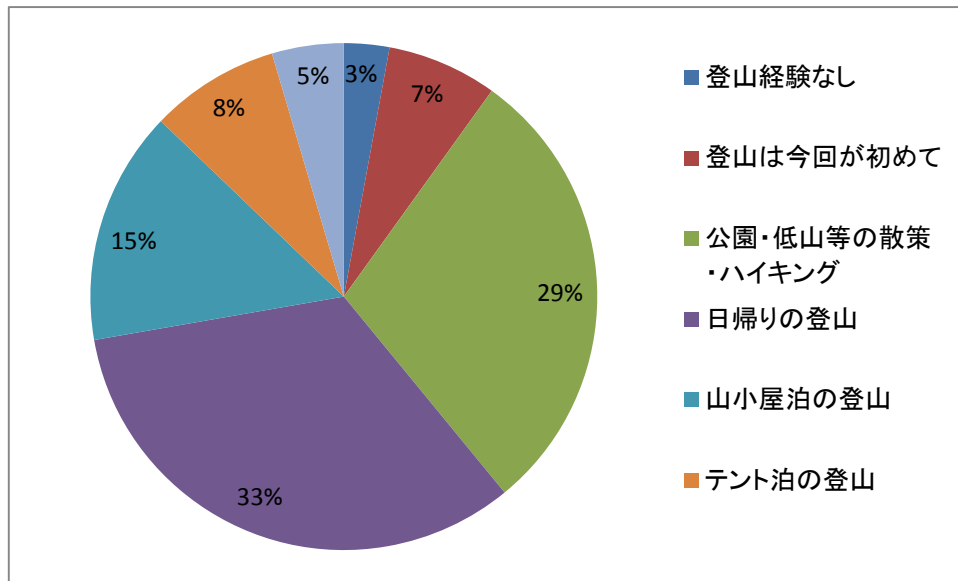

出典：平成 27 年度屋久島世界自然遺産地域における利用の適正化に向けた検討及び利用に関するモニタリング実施業務報告書