尾瀬国立公園　区域及び公園計画図（その２）

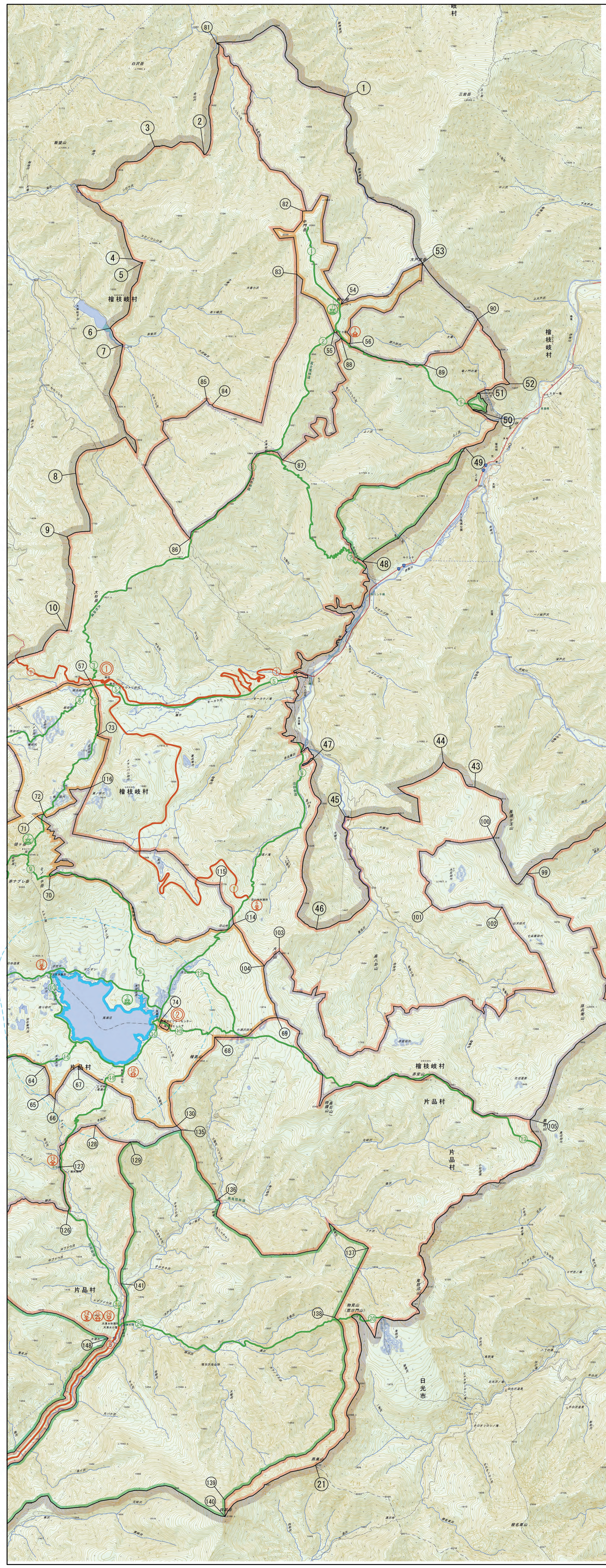
檜枝岐村
南会津町
日光市
片品村
檜枝岐村
檜枝岐村
檜枝岐