令和五年三月

平成 9年 9月 18日	環境庁告示	第39号	公園計画の変更
〃	環境庁告示	第40号	海中公園地区の指定
令和 5年 3月 31日	環境省告示	第25号	公園区域の変更
〃	環境省告示	第26号	公園計画の変更
〃	環境省告示	第27号	特別地域の区域の変更

大山隠岐国立公園（三瓶山地域）区域及び公園計画図

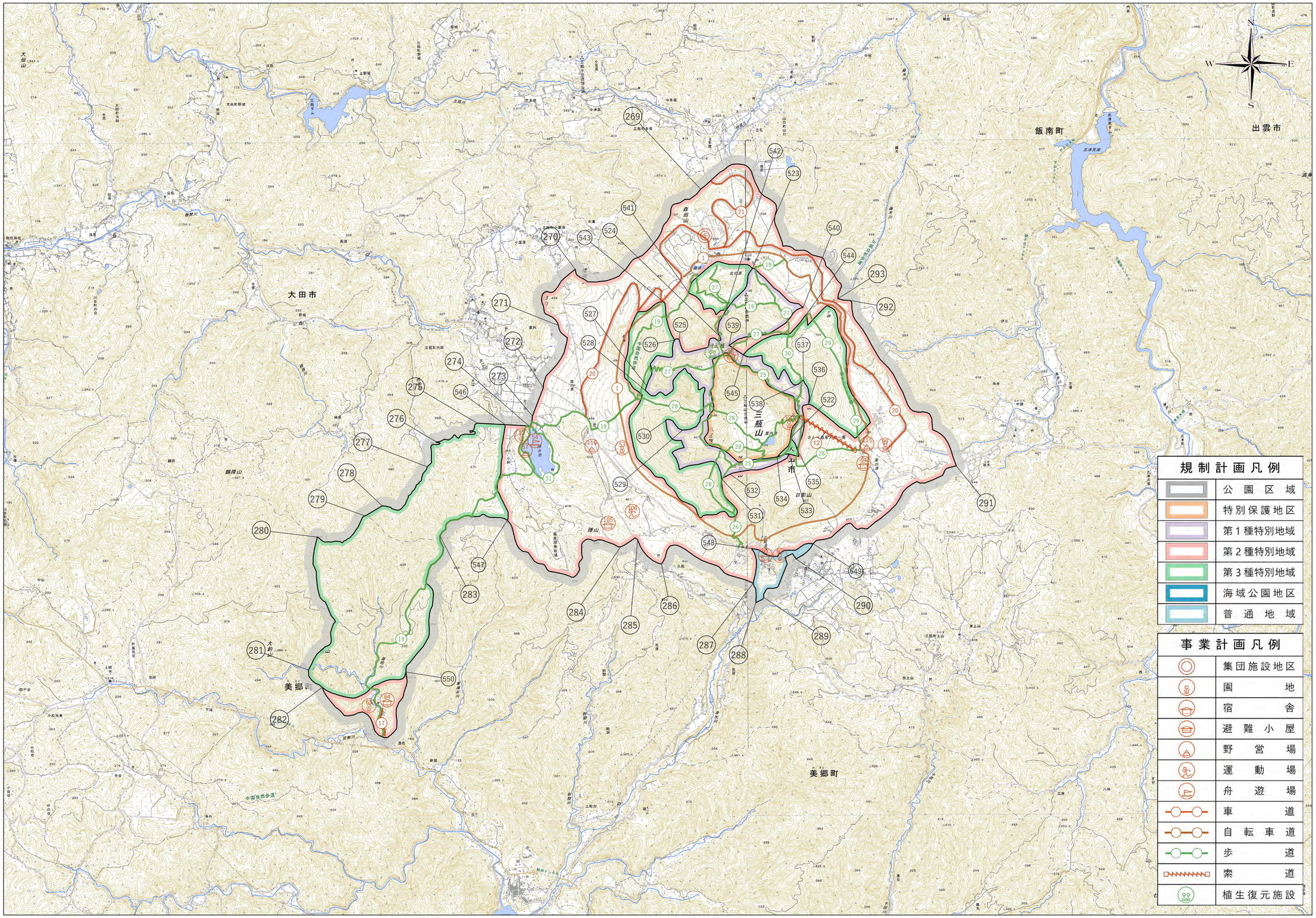

区域線表

公園区域	
269 － 270	稜線界
270 － 271	地番界
271 － 272	道路敷（除）界
272 － 273	見透線界(交差点から交差点)
273 － 274	道路敷（含）界
274 － 275	見透線界(交差点から北緯35度7分55秒、東経132度35分4秒)
275 － 276	道路敷（除）界
276 － 277	等高線（300m）界
277 － 278	道路敷（除）界
278 － 279	見透線界(道路終点と505mのピーク)
279 － 280	市町界
280 － 281	稜線界
281 － 282	沢界
282 － 283	稜線界
283 － 284	市町界
284 － 285	地番界
285 － 286	道路敷（除）界
286 － 287	地番界
287 － 288	沢界
288 － 289	道路敷（除）界
289 － 290	地番界
290 － 291	道路敷（含）界
291 － 292	地番界
292 － 293	市町界
293 － 269	地番界
特別保護地区	
522 － 522	林班界
第１種特別地域	
523 － 524	林班界
524 － 525	小班界
525 － 526	林班界
526 － 527	小班界
527 － 528	林班界
528 － 529	小班界
529 － 530	林班界
530 － 531	小班界
531 － 532	国有林界
532 － 533	稜線より100m線界
533 － 534	県行造林地界
522 － 535	県行造林地界
535 － 536	稜線より100m線界
536 － 537	小班界
537 － 538	林班界
538 － 539	小班界
539 － 540	林班界
540 － 523	国有林界
第２種特別地域	
523 － 541	国有林界
541 － 542	小班界
526 － 543	林班界
543 － 531	国有林界
533 － 535	県行造林地界
536 － 544	国有林界
544 － 545	小班界
546 － 547	道路敷（除）界
287 － 548	河川敷（除）界
548 － 549	道路中心線から100m線界
550 － 282	稜線界

規制計画凡例

- 公園区域
- 特別保護地区
- 第１種特別地域
- 第２種特別地域
- 第３種特別地域
- 海域公園地区
- 普通地域

事業計画凡例

- 集団施設地区
- 園地
- 宿舎
- 避難小屋
- 野営場
- 運動場
- 舟遊場
- 車道
- 自転車道
- 歩道
- 索道
- 植生復元施設

1:25,000

0 500 1,000 1,500 2,000 2,500 m

環境省中国四国地方環境事務所

この地図は、国土地理院長の承認を得て、同院発行の電子地形図25000を複製したものである。（測量法に基づく国土地理院長承認（複製）R 4JHF 364）
本製品を複製する場合には、国土地理院の長の承認を得なければならない。
作製：株式会社　地域環境計画