雲仙天草国立公園（雲仙地域）区域及び公園計画図

令和六年十二月調整

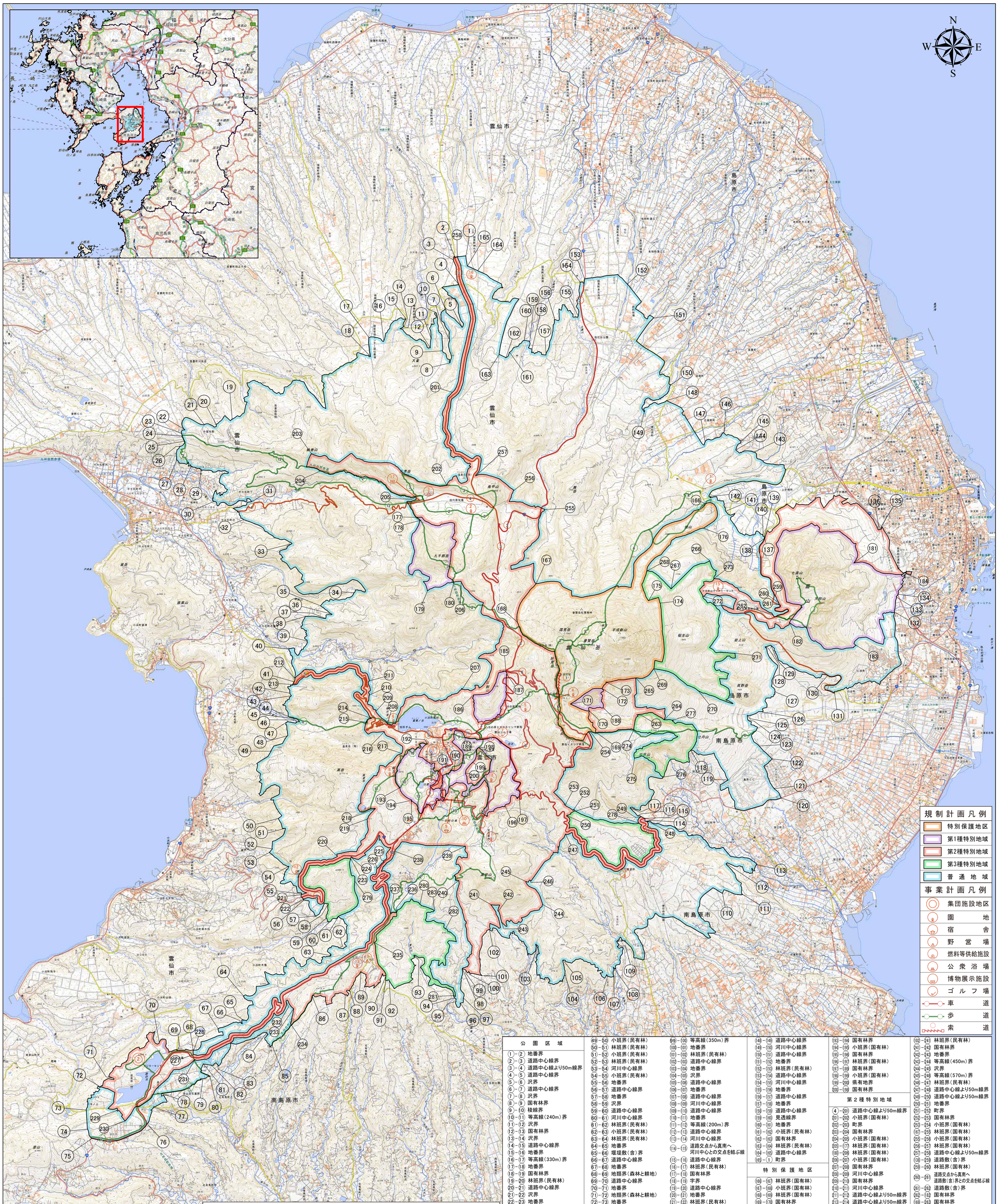

公園区域

①－②	地番界	
②－③	道路中心線界	
③－④	道路中心線より50m線界	
④－⑤	道路中心線界	
⑤－⑥	沢界	
⑥－⑦	道路中心線界	
⑦－⑧	沢界	
⑧－⑨	国有林界	
⑨－⑩	稜線界	
⑩－⑪	等高線（240m）界	
⑪－⑫	沢界	
⑫－⑬	国有林界	
⑬－⑭	沢界	
⑭－⑮	道路中心線界	
⑮－⑯	地番界	
⑯－⑰	等高線（330m）界	
⑰－⑱	地番界	
⑱－⑲	国有林界	
⑲－⑳	林班界（民有林）	
⑳－㉑	道路中心線界	
㉑－㉒	沢界	
㉒－㉓	地番界	
㉓－㉔	道路中心線界	
㉔－㉕	道路敷（含）界	
㉕－㉖	小班界（民有林）	
㉖－㉗	沢界	
㉗－㉘	道路中心線界	
㉘－㉙	地番界	
㉙－㉚	道路中心線界	
㉚－㉛	沢界	
㉛－㉜	道路中心線界	
㉜－㉝	沢界	
㉝－㉞	国有林界	
㉞－㉟	等高線（450m）界	
㉟－㊱	沢界	
㊱－㊲	等高線（500m）界	
㊲－㊳	稜線界	
㊳－㊴	小班界（民有林）	
㊴－㊵	林班界（民有林）	
㊵－㊶	沢界	
㊶－㊷	地番界	
㊷－㊸	町界	
㊸－㊹	地番界	
㊹－㊺	道路中心線界	
㊺－㊻	等高線（200m）界	
㊻－㊼	地番界	
㊼－㊽	小班界（民有林）	
㊽－㊾	国有林界	
㊾－㊿	小班界（民有林）	
㊿－(51)	林班界（民有林）	
(51)－(52)	小班界（民有林）	
(52)－(53)	林班界（民有林）	
(53)－(54)	河川中心線界	
(54)－(55)	小班界（民有林）	
(55)－(56)	地番界	
(56)－(57)	道路中心線界	
(57)－(58)	地番界	
(58)－(59)	沢界	
(59)－(60)	道路中心線界	
(60)－(61)	河川中心線界	
(61)－(62)	林班界（民有林）	
(62)－(63)	小班界（民有林）	
(63)－(64)	林班界（民有林）	
(64)－(65)	地番界	
(65)－(66)	堰堤敷（含）界	
(66)－(67)	道路中心線界	
(67)－(68)	地番界	
(68)－(69)	地類界（森林と耕地）	
(69)－(70)	道路中心線界	
(70)－(71)	地番界	
(71)－(72)	地類界（森林と耕地）	
(72)－(73)	地番界	
(73)－(74)	見透線界	
(74)－(75)	道路中心線界	
(75)－(76)	道路敷（含）界	
(76)－(77)	地番界	
(77)－(78)	道路中心線界	
(78)－(79)	道路敷（含）界	
(79)－(80)	林班界（民有林）	
(80)－(81)	道路中心線界	
(81)－(82)	見透線界	
(82)－(83)	地番界	
(83)－(84)	道路中心線界	
(84)－(85)	地番界	
(85)－(86)	道路敷（含）界	
(86)－(87)	地番界	
(87)－(88)	小班界（民有林）	
(88)－(89)	道路中心線界	
(89)－(90)	地番界	
(90)－(91)	道路中心線界	
(91)－(92)	地番界	
(92)－(93)	国有林界	
(93)－(94)	河川中心線界	
(94)－(95)	地番界	
(95)－(96)	等高線（280m）界	
(96)－(97)	地番界	
(97)－(98)	沢界	
(98)－(99)	稜線界	
(99)－(100)	等高線（350m）界	
(100)－(101)	地番界	
(101)－(102)	林班界（民有林）	
(102)－(103)	道路中心線界	
(103)－(104)	地番界	
(104)－(105)	沢界	
(105)－(106)	道路中心線界	
(106)－(107)	地番界	
(107)－(108)	道路中心線界	
(108)－(109)	河川中心線界	
(109)－(110)	道路中心線界	
(110)－(111)	地番界	
(111)－(112)	等高線（200m）界	
(112)－(113)	道路中心線界	
(113)－(114)	河川中心線界	
(114)－(115)	道路交点から真南へ河川中心との交点を結ぶ線	
(115)－(116)	道路中心線界	
(116)－(117)	林班界（民有林）	
(117)－(118)	国有林界	
(118)－(119)	字界	
(119)－(120)	道路中心線界	
(120)－(121)	地番界	
(121)－(122)	林班界（民有林）	
(122)－(123)	道路中心線界	
(123)－(124)	林班界（民有林）	
(124)－(125)	工作物（含）界	
(125)－(126)	市町界	
(126)－(127)	等高線（250m）界	
(127)－(128)	林班界（民有林）	
(128)－(129)	国有林界	
(129)－(130)	道路中心線界	
(130)－(131)	道路敷（含）界	
(131)－(132)	道路中心線界	
(132)－(133)	国有林界	
(133)－(134)	道路敷（除）界	
(134)－(135)	国有林界	
(135)－(136)	道路敷（含）界	
(136)－(137)	国有林界	
(137)－(138)	小班界（民有林）	
(138)－(139)	道路敷（除）界	
(139)－(140)	工作物（含）界	
(140)－(141)	道路中心線界	
(141)－(142)	小班界（民有林）	
(142)－(143)	道路中心線界	
(143)－(144)	小班界（民有林）	
(144)－(145)	道路中心線界	
(145)－(146)	小班界（民有林）	
(146)－(147)	林班界（民有林）	
(147)－(148)	字界	
(148)－(149)	道路中心線界	
(149)－(150)	河川中心線界	
(150)－(151)	道路中心線界	
(151)－(152)	地番界	
(152)－(153)	林班界（民有林）	
(153)－(154)	道路中心線界	
(154)－(155)	河川中心線界	
(155)－(156)	地番界	
(156)－(157)	道路中心線界	
(157)－(158)	地番界	
(158)－(159)	道路中心線界	
(159)－(160)	見透線界	
(160)－(161)	地番界	
(161)－(162)	小班界（民有林）	
(162)－(163)	国有林界	
(163)－(164)	林班界（民有林）	
(164)－(165)	道路中心線界	
(165)－(1)	町界	

特別保護地区

(166)－(167)	林班界（国有林）
(167)－(168)	小班界（国有林）
(168)－(169)	林班界（国有林）
(169)－(170)	国有林界
(170)－(171)	市町界
(171)－(172)	小班界（国有林）
(172)－(173)	林班界（国有林）
(173)－(174)	小班界（国有林）
(174)－(175)	林班界（国有林）
(175)－(176)	小班界（国有林）
(176)－(66)	県有地界

第1種特別地域

(177)－(178)	林班界（国有林）
(178)－(179)	小班界（国有林）
(179)－(180)	林班界（国有林）
(180)－(177)	小班界（国有林）
(181)－(182)	小班界（国有林）
(182)－(183)	林班界（国有林）
(183)－(132)	国有林界
(184)－(181)	林班界（国有林）
(185)－(186)	町界
(186)－(187)	国有林界
(187)－(185)	小班界（国有林）
(170)－(188)	小班界（国有林）
(188)－(172)	林班界（国有林）
(189)－(190)	県有地界
(190)－(191)	国有林界
(191)－(192)	県有地界
(192)－(193)	小班界（国有林）
(193)－(194)	国有林界
(194)－(195)	小班界（国有林）
(195)－(196)	国有林界
(196)－(197)	林班界（国有林）
(197)－(189)	国有林界
(198)－(199)	小班界（国有林）
(199)－(200)	県有地界
(200)－(198)	国有林界

第2種特別地域

(4)－(201)	道路中心線より50m線界
(201)－(202)	小班界（国有林）
(202)－(203)	町界
(203)－(204)	国有林界
(204)－(205)	小班界（国有林）
(205)－(177)	林班界（国有林）
(180)－(206)	林班界（国有林）
(206)－(207)	小班界（国有林）
(207)－(208)	国有林界
(208)－(209)	河川中心線界
(209)－(210)	国有林界
(210)－(211)	河川中心線界
(211)－(212)	道路中心線より50m線界
(213)－(214)	道路中心線より50m線界
(214)－(215)	国有林界
(215)－(216)	小班界（国有林）
(216)－(217)	林班界（国有林）
(217)－(218)	小班界（国有林）
(218)－(219)	林班界（国有林）
(219)－(220)	小班界（国有林）
(220)－(221)	道路中心線より50m線界
(222)－(223)	道路中心線より50m線界
(223)－(224)	国有林界
(224)－(225)	小班界（国有林）
(225)－(226)	国有林界
(226)－(227)	道路中心線より50m線界
(227)－(228)	地類界（森林と耕地）
(72)－(229)	道路中心線界
(229)－(230)	地番界
(230)－(231)	町界
(231)－(232)	道路中心線より50m線界
(232)－(233)	町界
(233)－(234)	道路中心線界
(90)－(235)	道路中心線界
(235)－(236)	小班界（国有林）
(236)－(237)	国有林界
(237)－(238)	道路中心線より50m線界
(238)－(239)	町界
(239)－(240)	道路中心線界
(240)－(98)	沢界
(102)－(241)	林班界（民有林）
(241)－(242)	国有林界
(242)－(243)	地番界
(243)－(244)	等高線（450m）界
(244)－(245)	沢界
(245)－(246)	等高線（570m）界
(246)－(247)	林班界（民有林）
(247)－(248)	道路中心線より50m線界
(249)－(250)	道路中心線より50m線界
(250)－(251)	地番界
(251)－(252)	町界
(252)－(253)	国有林界
(253)－(254)	小班界（国有林）
(167)－(255)	林班界（国有林）
(255)－(256)	小班界（国有林）
(256)－(257)	林班界（国有林）
(257)－(259)	道路中心線より50m線界
(138)－(259)	道路敷（含）界
(259)－(260)	林班界（国有林）
(260)－(261)	道路交点から真南へ道路敷（含）界との交点を結ぶ線
(261)－(262)	道路敷（含）界
(262)－(182)	国有林界
(169)－(263)	国有林界
(263)－(264)	林班界（国有林）
(264)－(265)	小班界（国有林）

第3種特別地域

(266)－(267)	林班界（国有林）
(267)－(268)	小班界（国有林）
(269)－(270)	林班界（国有林）
(270)－(271)	国有林界
(271)－(272)	林班界（国有林）
(273)－(266)	小班界（国有林）
(274)－(275)	小班界（国有林）
(275)－(276)	林班界（国有林）
(118)－(277)	国有林界
(277)－(264)	林班界（国有林）
(278)－(251)	沢界
(61)－(279)	沢界
(279)－(223)	国有林界
(280)－(239)	国有林界
(281)－(282)	国有林界
(282)－(283)	道路中心線界
(283)－(280)	沢界

雲仙天草国立公園（雲仙地域）公園計画等の決定経緯について

公園区域

昭和 9年 3月16日	内務省告示第133号	公園区域の区域指定
昭和57年 7月24日	環境庁告示第77号	公園区域の変更（再検討）
平成11年 2月 2日	環境庁告示第8号	公園区域の変更（点検１）
令和 6年 3月28日	環境省告示第25号	公園区域の変更（点検２）

保護計画

昭和13年12月17日	内務省告示第167号	特別地域の指定
昭和40年12月22日	厚生省告示第553号～554号	特別保護地区の指定
昭和57年 7月24日	環境庁告示第78号～79号	保護計画の変更（再検討）
平成11年 2月 2日	環境庁告示第10号	保護規制計画の変更（点検１）
令和 6年 3月28日	環境省告示第26号～27号	保護規制計画の変更（点検２）

利用計画

昭和11年12月26日	内務省告示第691号	車道計画の決定
（以後、遂次計画追加）		
昭和26年 5月 8日	厚生省告示第82号	雲仙温泉集団施設地区の決定等
昭和47年10月18日	環境庁告示第41号及び43号	雲仙諏訪ノ池集団施設地区の決定等
昭和57年 7月24日	環境庁告示第80号	公園計画の変更（再検討）
昭和59年 1月 9日	環境庁告示第1号～2号	公園計画の一部変更（雲仙温泉集団施設地区の区域変更（拡張）等）
平成 4年 8月26日	環境庁告示第62号	公園計画の一部変更（九州自然歩道線道路（歩道）の追加）
平成11年 2月 2日	環境庁告示第9号	公園計画の一部変更（点検１）
令和 6年 3月28日	環境省告示第26号	利用施設計画の追加等（点検２）

測量法に基づく国土地理院長承認（複製）R 6JHf 258
本製品を複製する場合には、国土地理院の長の承認を得なければならない。

1/25,000　0　500　1,000　1,500　2,000　2,500 m

九州地方環境事務所