上信越高原国立公園（苗場地域）区域及び公園計画図（1）

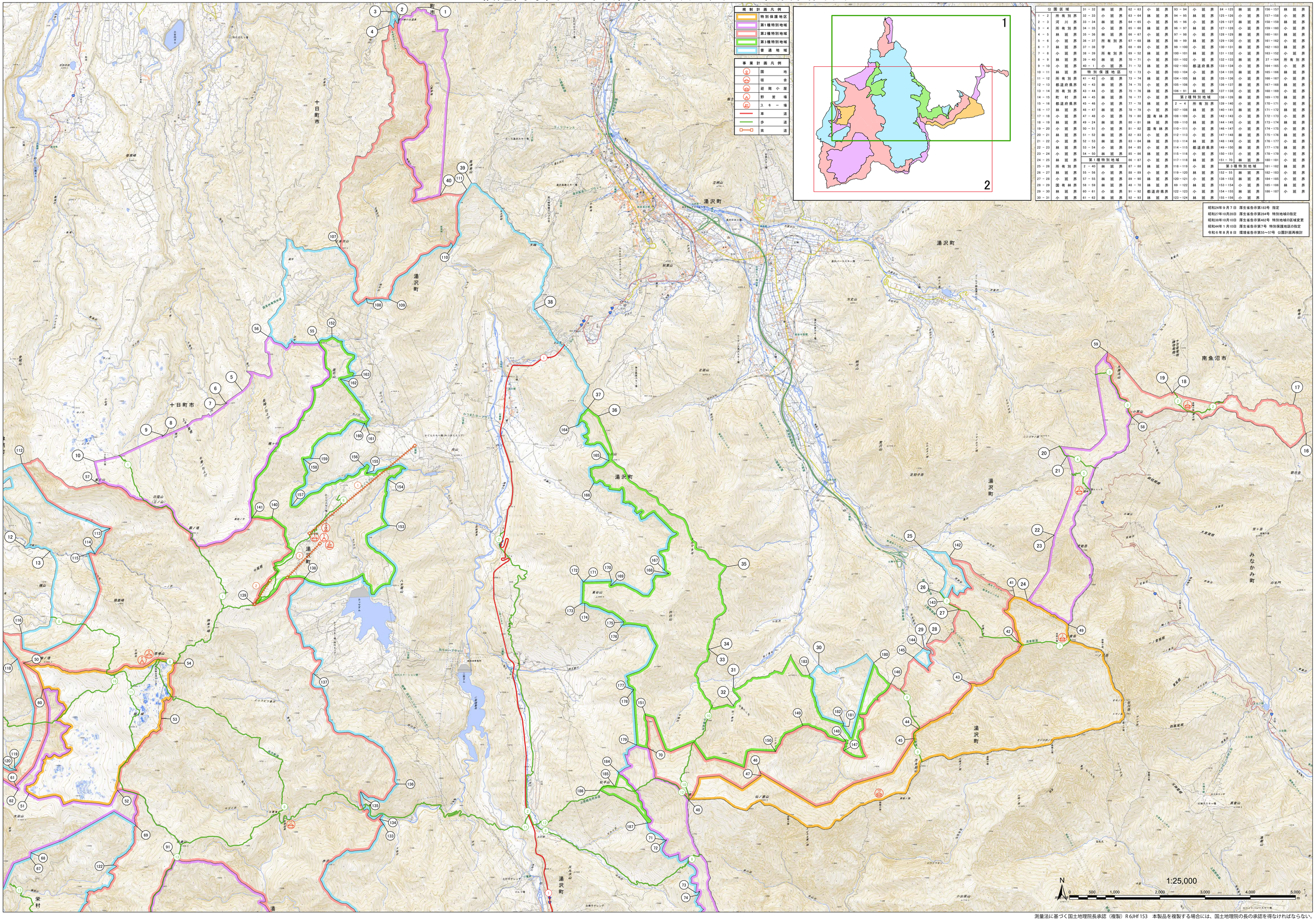

公園区域			
1 － 2	所有別界		
2 － 3	河川界		
3 － 4	所有別界		
4 － 5	林班界		
5 － 6	小班界		
6 － 7	林班界		
7 － 8	小班界		
8 － 9	林班界		
9 － 10	小班界		
10 － 11	林班界		
11 － 12	所有別界		
12 － 13	都道府県界		
13 － 14	所有別界		
14 － 15	町村界		
15 － 16	都道府県界		
16 － 17	林班界		
17 － 18	小班界		
18 － 19	林班界		
19 － 20	小班界		
20 － 21	林班界		
21 － 22	小班界		
22 － 23	林班界		
23 － 24	小班界		
24 － 25	林班界		
25 － 26	所有別界		
26 － 27	林班界		
27 － 28	小班界		
28 － 29	国有林界		
29 － 30	林班界		
30 － 31	小班界		
31 － 32	林班界		
32 － 33	小班界		
33 － 34	林班界		
34 － 35	小班界		
35 － 36	林班界		
36 － 37	所有別界		
37 － 38	字界		
38 － 39	所有別界		
39 － 40	林班界		
40 － 1	小班界		
特別保護地区			
41 － 42	小班界		
42 － 43	林班界		
43 － 44	小班界		
44 － 45	林班界		
45 － 46	小班界		
46 － 47	林班界		
47 － 48	小班界		
49 － 24	林班界		
50 － 51	小班界		
51 － 52	林班界		
52 － 53	林班界		
53 － 54	小班界		
54 － 50	林班界		
第1種特別地域			
2 － 40	林班界		
55 － 56	小班界		
57 － 55	林班界		
58 － 59	林班界		
60 － 61	小班界		
61 － 62	林班界		
62 － 63	小班界		
63 － 64	林班界		
64 － 65	小班界		
65 － 66	林班界		
66 － 67	小班界		
67 － 68	林班界		
68 － 69	小班界		
69 － 52	林班界		
70 － 71	小班界		
71 － 72	林班界		
72 － 73	小班界		
73 － 74	林班界		
74 － 75	小班界		
75 － 76	林班界		
76 － 77	小班界		
77 － 78	林班界		
78 － 79	小班界		
79 － 80	国有林界		
80 － 81	林班界		
81 － 82	国有林界		
82 － 83	小班界		
83 － 84	林班界		
84 － 85	小班界		
85 － 86	林班界		
86 － 87	小班界		
87 － 88	林班界		
88 － 89	小班界		
89 － 90	林班界		
90 － 91	小班界		
91 － 92	都道府県界		
92 － 93	林班界		
93 － 94	小班界		
94 － 95	林班界		
95 － 96	小班界		
96 － 97	林班界		
97 － 98	小班界		
98 － 99	林班界		
99 － 100	小班界		
100 － 101	林班界		
101 － 102	小班界		
102 － 103	都道府県界		
103 － 104	小班界		
104 － 105	林班界		
105 － 106	小班界		
106 － 91	林班界		
第2種特別地域			
2 － 4	所有別界		
107 － 108	林班界		
108 － 109	小班界		
109 － 110	林班界		
110 － 111	小班界		
111 － 112	林班界		
112 － 113	小班界		
113 － 114	林班界		
114 － 115	都道府県界		
115 － 116	小班界		
116 － 117	林班界		
117 － 118	小班界		
118 － 119	小班界		
119 － 120	林班界		
120 － 121	小班界		
121 － 122	林班界		
122 － 123	小班界		
123 － 124	林班界		
124 － 125	林班界		
125 － 126	小班界		
126 － 127	林班界		
127 － 128	小班界		
128 － 129	林班界		
129 － 130	小班界		
130 － 131	林班界		
131 － 132	小班界		
132 － 133	林班界		
133 － 134	小班界		
134 － 135	林班界		
135 － 136	小班界		
136 － 137	林班界		
137 － 138	小班界		
138 － 139	林班界		
139 － 140	小班界		
140 － 141	林班界		
141 － 142	小班界		
142 － 143	林班界		
143 － 144	小班界		
144 － 145	小班界		
145 － 146	林班界		
146 － 147	小班界		
147 － 148	林班界		
148 － 149	小班界		
149 － 150	林班界		
150 － 151	小班界		
151 － 70	林班界		
第3種特別地域			
152 － 55	林班界		
153 － 154	小班界		
154 － 155	林班界		
155 － 156	小班界		
156 － 157	林班界		
157 － 158	小班界		
158 － 159	林班界		
159 － 160	小班界		
160 － 161	林班界		
161 － 162	小班界		
162 － 163	林班界		
163 － 152	小班界		
164 － 165	林班界		
165 － 166	小班界		
166 － 167	小班界		
167 － 168	林班界		
168 － 169	小班界		
169 － 170	林班界		
170 － 171	小班界		
171 － 172	林班界		
172 － 173	小班界		
173 － 174	林班界		
174 － 175	小班界		
175 － 176	林班界		
176 － 177	小班界		
177 － 178	林班界		
178 － 179	小班界		
179 － 180	林班界		
180 － 181	小班界		
181 － 182	林班界		
182 － 183	小班界		
183 － 184	林班界		
184 － 185	小班界		
185 － 186	林班界		
186 － 187	小班界		

昭和24年9月7日　厚生省告示第183号　指定
昭和27年10月28日　厚生省告示第284号　特別地域の指定
昭和38年10月10日　厚生省告示第402号　特別地域の区域変更
昭和44年1月10日　厚生省告示第7号　特別保護地区の指定
令和6年8月8日　環境省告示第55～57号　公園計画再検討

測量法に基づく国土地理院長承認（複製）R 6JHf 153　本製品を複製する場合には、国土地理院の長の承認を得なければならない。