吉野熊野国立公園（熊野灘・熊野川・那智地域）区域及び公園計画図(4)

熊野川（北部）

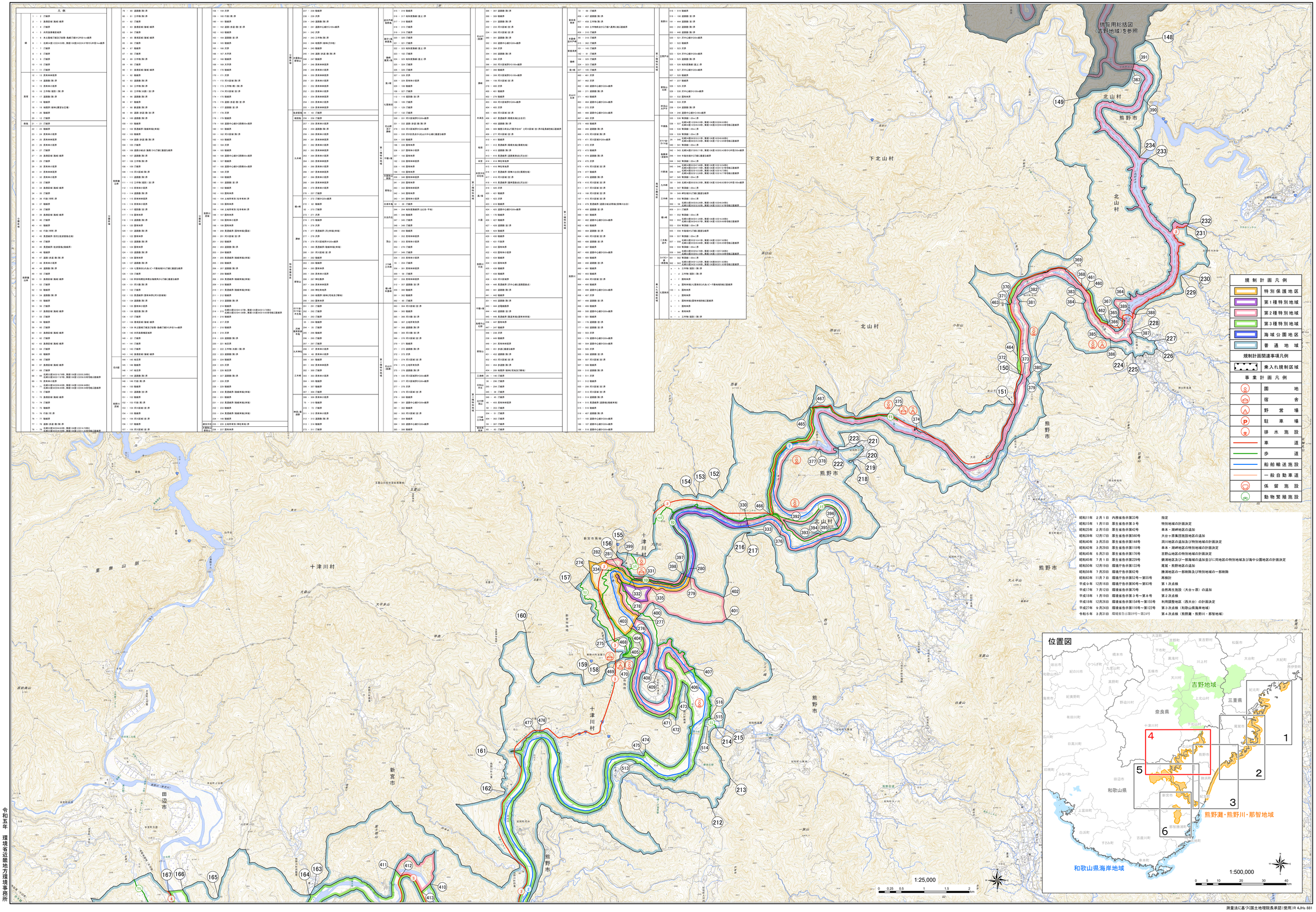

昭和11年	2月1日	内務省告示第33号	指定
昭和15年	1月11日	厚生省告示第3号	特別地域の計画決定
昭和25年	2月15日	厚生省告示第42号	串本・潮岬地区の追加
昭和39年	12月17日	厚生省告示第560号	大台ヶ原集団施設地区の追加
昭和40年	3月25日	厚生省告示第144号	潮川地区の追加及び特別地域の計画決定
昭和42年	3月29日	厚生省告示第116号	串本・潮岬地区の特別地域の計画決定
昭和45年	5月21日	厚生省告示第176号	吉野山地区の特別地域の計画決定
昭和45年	7月1日	厚生省告示第229号	鎮浦地区及び一部海域の追加並びに同地区の特別地域及び海中公園地区の計画決定
昭和50年	12月19日	環境庁告示第133号	尾鷲・熊野地区の追加
昭和56年	7月20日	環境庁告示第62号	勝浦地区の一部削除及び特別地域の一部削除
昭和63年	11月7日	環境庁告示第52号～第55号	再検討
平成9年	12月16日	環境庁告示第90号～第93号	第1次点検
平成17年	7月12日	環境省告示第70号	自然再生施設（大台ヶ原）の追加
平成18年	1月19日	環境省告示第3号～第8号	第2次点検
平成18年	12月26日	環境省告示第154号～第155号	利用調整地区（西大台）の計画決定
平成27年	9月24日	環境省告示第116号～第122号	第3次点検（和歌山県海岸地域）
令和5年	3月31日	環境省告示第119号～第124号	第4次点検（熊野灘・熊野川・那智地域）

令和五年　環境省近畿地方環境事務所

測量法に基づく国土地理院長承認（使用）R 4JHs 881