吉野熊野国立公園（熊野灘・熊野川・那智地域）区域及び公園計画図(3)

熊野灘（南部）

凡例

海域公園地区	錦	1 － 2 汀線界
		2 － 3 漁港区域（海域）線界
		3 － 4 汀線界
		4 － 5 共同漁業権区域界
		5 － 6 本土陸域汀線及び岩礁・島嶼汀線から沖合1km線界
		6 － 1 北緯34度12分24.53秒、東経136度24分24.97秒から半径1km線界
		7 － 7 汀線界
		8 － 8 汀線界
		9 － 9 汀線界
		10 － 10 汀線界
		11 － 11 汀線界
	高塚	12 － 13 民有林林班界
		13 － 14 道路敷(除)界
		14 － 15 民有林小班界
		15 － 16 工作物(堤防)(除)界
		16 － 17 道路敷(除)界
		17 － 18 稜線界
		18 － 19 地類界(樹林と展望台広場)
		19 － 20 稜線界
		20 － 12 汀線界
	鈴島	21 － 21 汀線界
	公園区域	22 － 23 稜線界
		23 － 24 民有林小班界
		24 － 25 民有林林班界
		25 － 26 民有林小班界
		26 － 27 汀線界
		27 － 28 漁港区域（海域）線界
		28 － 29 汀線界
		29 － 30 民有林小班界
		30 － 31 民有林林班界
		31 － 32 民有林小班界
		32 － 33 汀線界
		33 － 34 漁港区域（海域）線界
		34 － 35 汀線界
		35 － 36 行政（市町）界
		36 － 37 稜線界
		37 － 38 汀線界
		38 － 39 漁港区域（海域）線界
		39 － 40 汀線界
		40 － 41 稜線界
		41 － 42 行政（市町）界
		42 － 43 見透線界（校石佐波留島北稜線）
		43 － 44 汀線界
		44 － 45 見透線界（佐波留島北稜線界）
		45 － 46 稜線界
		46 － 47 道路（歩道）敷(除)界
		47 － 48 民有林小班界
		48 － 49 道路敷(除)界
		49 － 50 汀線界
		50 － 51 漁港区域（海域）線界
		51 － 52 汀線界
		52 － 53 稜線界
		53 － 54 道路敷(除)界
		54 － 55 稜線界
		55 － 56 汀線界
		56 － 57 漁港区域（海域）線界
		57 － 58 汀線界
		58 － 59 稜線界
		59 － 60 汀線界
		60 － 61 漁港区域（海域）線界
		61 － 62 汀線界
		62 － 63 漁港区域（海域）線界
		63 － 64 汀線界
		64 － 65 稜線界
		65 － 66 汀線界
		66 － 67 漁港区域（海域）線界
		67 － 68 汀線界
		68 － 69 北緯33度56分18.79秒、東経136度12分55.39秒と北緯33度56分17.87秒、東経136度12分58.03秒を結ぶ直線界
		69 － 70 民有林小班界
		70 － 71 北緯33度56分09.45秒、東経136度13分06.96秒と北緯33度56分08.43秒、東経136度13分09.54秒を結ぶ直線界
		71 － 72 汀線界
		72 － 73 漁港区域（海域）線界
		73 － 74 汀線界
		74 － 75 稜線界
		75 － 76 行政（市）界
		76 － 77 稜線界
		77 － 78 道路（歩道）敷(除)界
		78 － 79 北緯33度56分44.83秒、東経136度12分14.70秒と北緯33度56分39.59秒、東経136度12分11.83秒を結ぶ直線界
		79 － 80 道路敷(除)界
		80 － 81 工作物(除)界
		81 － 82 汀線界
		82 － 83 漁港区域（海域）線界
		83 － 84 汀線界
		84 － 85 漁港区域（海域）線界
		85 － 86 汀線界
		86 － 87 稜線界
		87 － 88 汀線界
		88 － 89 工作物(除)界
		89 － 90 汀線界
		90 － 91 漁港区域（海域）線界
		91 － 92 稜線界
		92 － 93 道路敷(除)界
		93 － 94 工作物(除)界
		94 － 95 工作物(水路)（含）界
		95 － 96 道路敷(除)界
		96 － 97 稜線界
		97 － 98 鉄道敷(除)界
		98 － 99 道路（歩道）敷（含）界
		99 － 100 道路敷(除)界
		100 － 101 稜線界
		101 － 102 見透線界（稜線末端と末端）
		102 － 103 稜線界
		103 － 104 道路（歩道）敷(除)界
		104 － 105 汀線界
		105 － 106 道路分岐点（海側）から汀線に垂直な線界
		106 － 107 道路敷(除)界
		107 － 108 工作物(除)界
		108 － 109 汀線界
		109 － 110 河川区域(除)界
		110 － 111 道路敷(除)界
		111 － 112 工作物(堤防)（含）界
		112 － 113 民有林小班界
		113 － 114 道路敷(除)界
		114 － 115 民有林林班界
		115 － 116 民有林小班界
		116 － 117 堤防敷(含)界
		117 － 118 国有林界
		118 － 119 道路敷(除)界
		119 － 120 国有林界
		120 － 121 道路敷(除)界
		121 － 122 国有林界
		122 － 123 道路敷(除)界
		123 － 124 国有林界
		124 － 125 道路敷(除)界
		125 － 126 国有林界
		126 － 127 道路敷(除)界
		127 － 128 七里御浜ふれあいビーチ敷地端から汀線に垂直な線界
		128 － 129 汀線界
		129 － 130 阿田和橋左岸橋台海側角から汀線に垂直な線界
		130 － 131 河川敷(除)界
		131 － 132 汀線界
		132 － 133 見透線界（国有林界と河川区域端）
		133 － 134 道路敷(除)界
		134 － 135 国有林小班界
		135 － 136 堤防敷(除)界
		136 － 137 汀線界
		137 － 138 港湾区域（海域）線界
		138 － 139 本土陸域汀線及び岩礁・島嶼汀線から沖合1km線界
		139 － 140 共同漁業権区域界
		140 － 22 汀線界
		141 － 141 汀線界
		142 － 143 汀線界
		143 － 142 漁港区域（海域）線界
	花の窟	144 － 145 地目界
		145 － 146 稜線界
		146 － 147 地目界
		147 － 144 道路敷(除)界
	熊野川流域	148 － 149 行政(県)界
		149 － 150 稜線界
		150 － 151 道路敷(含)界
		151 － 152 稜線界
		152 － 153 行政(県)界
		153 － 154 河川区域（含）界
		154 － 155 稜線界
		155 － 156 河川区域（含）界
		156 － 157 稜線界
		157 － 158 河川区域（含）界
		158 － 159 沢界
		159 － 160 行政（県）界
		160 － 161 稜線界
		161 － 162 道路（歩道）敷（含）界
		162 － 163 稜線界
		163 － 164 道路敷（含）界
		164 － 165 稜線界
		165 － 166 沢界
		166 － 167 大字界
		167 － 168 稜線界
		168 － 169 大字界
		169 － 170 稜線界
		170 － 171 沢界
		171 － 172 河川区域（含）界
		172 － 173 工作物（橋）(除)界
		173 － 174 河川区域（含）界
		174 － 175 稜線界
		175 － 176 道路（歩道）敷（含）界
		176 － 177 道路敷（含）界
		177 － 178 沢界
		178 － 179 稜線界
		179 － 180 道路中心線から西側50m線界
		180 － 181 稜線界
		181 － 182 河川区域（除）界
		182 － 183 稜線界
		183 － 184 沢界
		184 － 185 稜線界
		185 － 186 道路中心線から西側50m線界
		186 － 187 稜線界
		187 － 188 道路中心線から西側50m線界
		188 － 189 沢界
		189 － 190 稜線界
		190 － 191 道路敷（含）界
		191 － 192 稜線界
		192 － 193 国有林界
		193 － 194 土地所有別（社寺有林）界
		194 － 195 国有林界
		195 － 196 土地所有別（社寺有林）界
		196 － 197 国有林界
		197 － 198 国有林小班界
		198 － 199 国有林界
		199 － 200 見透線界（国有林端と露岩）
		200 － 201 河川区域（含）界
		201 － 202 稜線界
		202 － 203 道路敷(除)界
		203 － 204 稜線界
		204 － 205 見透線界（稜線末端と末端）
		205 － 206 稜線界
		206 － 207 道路敷(除)界
		207 － 208 稜線界
		208 － 209 見透線界（稜線末端と末端）
		209 － 210 稜線界
		210 － 211 見透線界（稜線末端と末端）
		211 － 212 稜線界
		212 － 213 道路敷(除)界
		213 － 214 稜線界
		214 － 215 北緯33度52分41.07秒、東経135度54分13.70秒と北緯33度52分41.08秒、東経135度54分19.65秒を結ぶ直線界
		215 － 216 稜線界
		216 － 217 沢界
		217 － 218 稜線界
		218 － 219 沢界
		219 － 220 道路敷(除)界
		220 － 221 地目界
		221 － 222 工作物（水路）(除)界
		222 － 223 道路敷(除)界
		223 － 224 稜線界
		224 － 225 沢界
		225 － 226 地目界
		226 － 227 道路敷(除)界
		227 － 228 沢界
		228 － 229 稜線界
		229 － 230 見透線界（稜線末端と末端）
		230 － 231 稜線界
		231 － 232 見透線界（稜線末端と末端）
		232 － 233 稜線界
		233 － 234 見透線界（稜線末端と末端）
		234 － 148 稜線界
	速玉大社	235 － 235 土地所有別（神社有地）界
	大雲取山那智山	236 － 237 国有林界
		237 － 238 稜線界
		238 － 239 沢界
		239 － 240 道路敷(除)界
		240 － 241 道路中心線から100m線界
		241 － 242 沢界
		242 － 243 工作物(除)界
		243 － 244 地類界(樹林とその他)
		244 － 245 稜線界
		245 － 246 道路（歩道）敷(除)界
		246 － 247 稜線界
		247 － 248 民有林林班界
		248 － 249 民有林小班界
		249 － 250 民有林林班界
		250 － 251 民有林小班界
		251 － 252 民有林林班界
		252 － 253 民有林小班界
		253 － 254 民有林林班界
		254 － 255 民有林小班界
		255 － 236 民有林林班界
	佐波留島	44 － 43 汀線界
	桃頭島	256 － 257 汀線界
	特別保護地区	257 － 258 民有林小班界
		258 － 259 道路敷(除)界
		259 － 260 民有林小班界
		260 － 261 民有林林班界
		261 － 262 民有林小班界
		262 － 263 民有林林班界
		263 － 264 民有林小班界
		264 － 265 民有林林班界
		265 － 266 民有林小班界
		266 － 267 民有林林班界
		267 － 268 民有林小班界
		268 － 269 民有林林班界
		269 － 270 民有林小班界
		270 － 257 汀線界
		271 － 272 汀線から20m線界
		272 － 82 稜線界
		82 － 273 汀線界
		273 － 271 沢界
		274 － 275 稜線界
		275 － 276 沢界
		276 － 277 見透線界（沢と末端と末端）
		277 － 278 沢界
		278 － 279 河川区域界から50m線界
		279 － 280 見透線界（稜線末端と末端）
		280 － 281 河川区域（含）界
		281 － 282 稜線界
		283 － 284 稜線界
		284 － 285 国有林界
		285 － 286 民有林小班界
		286 － 287 神社敷界
		287 － 288 民有林林班界
		288 － 289 神社有地界
		289 － 290 地類界(樹林と宅地及び耕地)
		290 － 283 国有林界
		291 － 291 汀線界
		292 － 292 汀線界
		293 － 293 汀線界
		35 － 294 稜線界
		294 － 35 汀線界
		295 － 296 稜線界
		296 － 295 汀線界
		297 － 297 汀線界
		298 － 47 民有林小班界
		299 － 48 民有林小班界
		300 － 301 稜線界
		301 － 302 民有林林班界
		302 － 300 汀線界
		303 － 303 民有林小班界
第1種特別地域	三木崎	304 － 305 稜線界
		306 － 307 稜線界
		307 － 304 汀線界
	神須ノ浜野	308 － 309 民有林小班界
		75 － 310 稜線界
		310 － 73 汀線界
		311 － 312 民有林小班界
		312 － 313 道路敷(除)界
		313 － 314 稜線界
		273 － 311 汀線界
	迫木戸崎 張野島	315 － 316 稜線界
		316 － 317 地形変換線（崖上）界
		317 － 318 稜線界
		318 － 315 汀線界
		319 － 319 汀線界
	獅子ヶ鼻 鈴窟鼻	320 － 320 汀線界
		321 － 321 汀線界
	磯崎 鷹見ヶ鼻	322 － 323 地形変換線（崖上）界
		323 － 102 汀線界
		324 － 325 地形変換線（崖上）界
		325 － 324 汀線界
		326 － 326 汀線界
	鬼ヶ城	327 － 328 沢界
		328 － 329 民有林小班界
		329 － 108 稜線界
		108 － 327 汀線界
	七里御浜	112 － 116 堤防敷（含）界
		128 － 109 汀線界
		131 － 129 汀線界
		137 － 132 汀線界
	北山峡及び瀞峡	330 － 331 河川区域界から50m線界
		331 － 332 道路（歩道）敷(除)界
		279 － 333 河川区域界から50m線界
		333 － 330 沢の合流点から北山川中心線に垂直な線界
		334 － 335 稜線界
	千穂ヶ峯	196 － 336 国有林界
		336 － 337 国有林小班界
		337 － 192 国有林界
		192 － 338 国有林林班界
		338 － 195 国有林界
		194 － 193 国有林界
	大雲取山那智山	339 － 340 国有林林班界
	那智山	341 － 285 国有林界
		283 － 342 国有林林班界
		342 － 343 国有林小班界
		343 － 341 国有林小班界
	白浦平島	32 － 28 汀線界
	大池丹生	344 － 294 地形変換線界（山と池・平地）
		345 － 346 稜線界
		347 － 345 汀線界
		348 － 348 汀線界
	頂山	349 － 350 稜線界
		351 － 352 民有林林班界
		352 － 353 民有林小班界
		353 － 270 汀線界
		257 － 349 汀線界
	ナツ地 三木崎	354 － 355 民有林小班界
		55 － 354 汀線界
		356 － 301 民有林林班界
		300 － 58 汀線界
	橋ヶ崎 牟婁崎	357 － 358 民有林林班界
		312 － 257 道路敷（含）界
		359 － 360 稜線界
		361 － 362 稜線界
		362 － 85 汀線界
	北山川（瀞峡）	363 － 364 河川区域（含）界
		364 － 365 稜線界
		365 － 366 河川敷（含）界
		366 － 367 土地所有別界
		367 － 368 道路敷(除)界
		368 － 369 河川敷（含）界
		369 － 370 河川区域（含）界
		370 － 371 稜線界
		371 － 372 道路敷(除)界
		372 － 373 沢界
		373 － 374 河川区域（含）界
		374 － 375 土地所有別界
		375 － 376 道路敷(除)界
		376 － 330 河川区域界から50m線界
		333 － 377 河川区域界から50m線界
		377 － 378 沢界
		378 － 379 河川区域（含）界
		379 － 380 稜線界
		380 － 381 道路中心線から50m線界
		381 － 382 稜線界
		382 － 383 河川区域（含）界
		383 － 384 稜線界
		384 － 385 道路中心線から50m線界
		385 － 386 稜線界
		386 － 387 道路敷(除)界
		388 － 389 稜線界
		389 － 231 道路敷(除)界
		232 － 233 河川区域（含）界
		234 － 390 河川区域（含）界
		390 － 391 道路敷(除)界
		392 － 393 道路中心線から50m線界
		393 － 394 沢界
		394 － 395 道路敷(除)界
		395 － 396 沢界
		396 － 392 河川区域界から100m線界
	瀞峡	397 － 398 稜線界
		398 － 399 河川区域界から100m線界
		399 － 156 河川区域（含）界
		278 － 400 沢界
		400 － 401 稜線界
		402 － 279 稜線界
	木津呂	403 － 404 河川区域界から50m線界
		404 － 405 沢界
		405 － 406 河川区域（含）界
		406 － 407 見透線界（尾根先端と出合沢）
		407 － 408 道路敷(除)界
		408 － 409 幾璧工終点より真方位90°と河川区域（含）界の延長線を結ぶ直線界
		409 － 277 河川区域（含）界
	相須	410 － 411 稜線界
		411 － 412 見透線界（尾根先端と尾根先端）
		412 － 413 道路敷(除)界
		413 － 410 見透線界（道路実測点と沢出合）
	本宮	414 － 414 神社有地界
	本宮大社 旧社地	415 － 416 神社有地界
		416 － 417 見透線界（音無川出合と尾根先端）
		417 － 418 河川区域（含）界
		418 － 415 見透線界（護岸屈曲点と沢出合）
	湯ノ峯	419 － 420 沢界
		420 － 421 稜線界
		422 － 423 沢界
		423 － 419 稜線界
	川湯	424 － 425 道路中心線から50m線界
		425 － 170 稜線界
		426 － 427 稜線界
		427 － 428 道路敷（含）界
		428 － 424 稜線界
	熊野川中流	429 － 430 稜線界
		430 － 431 行政界
		431 － 432 国有林界
		432 － 433 国有林小班界
		433 － 434 稜線界
		434 － 435 国有林界
		435 － 436 稜線界
		437 － 438 稜線界
		438 － 439 河川区域界
		439 － 440 見透線界（沢中心線と道路屈曲点）
		440 － 441 道路敷(除)界
		441 － 442 稜線界
	千穂ヶ峯	201 － 443 道路敷(除)界
		443 － 444 送電線路界
		444 － 445 道路敷（含）界
		445 － 446 見透線界（隧道末端と国有林末端）
	島帽子山 北都	236 － 447 国有林界
		447 － 247 稜線界
	那智山	448 － 238 沢界
		238 － 449 稜線界
		449 － 241 民有林林班界
		450 － 451 歩道に垂直な線界
第2種特別地域	那智山	451 － 452 道路敷(除)界
		452 － 453 河川区域（含）界
		453 － 454 歩道敷(除)界
		454 － 289 地類界(樹林と宅地及び耕地)
	三浦崎	26 － 140 汀線界
	日和山 丹生	38 － 296 汀線界
		295 － 294 汀線界
		345 － 39 汀線界
	元行野 頂山	349 － 45 汀線界
		46 － 455 民有林林班界
		50 － 353 汀線界
	ナツ地 三木崎	354 － 51 汀線界
		304 － 302 汀線界
		59 － 307 汀線界
	賀田浦 南岸	65 － 63 汀線界
		72 － 68 汀線界
		456 － 457 道路敷(除)界
		457 － 458 工作物(除)界
		458 － 459 工作物終点から汀線へ真南に結ぶ直線界
		459 － 310 汀線界
	牟婁崎 迫木戸崎	90 － 318 汀線界
		315 － 362 汀線界
	新鹿浦	101 － 143 汀線界
		142 － 91 汀線界
	磯崎	104 － 325 汀線界
		324 － 323 汀線界
	鬼ヶ城	327 － 105 汀線界
	北山川右岸	460 － 461 沢界
		387 － 462 沢界
		462 － 460 道路中心線から50m線界
		369 － 371 道路敷(除)界
		371 － 463 稜線界
		463 － 464 道路中心線から50m線界
		150 － 372 沢界
		465 － 466 道路中心線から50m線界
		467 － 465 沢界
		275 － 468 稜線界
		468 － 469 道路敷(除)界
		469 － 470 河川区域(除)界
		470 － 471 河川区域から50m線界
		471 － 472 沢界
		472 － 473 稜線界
		473 － 474 道路敷(除)界
		474 － 475 沢界
		475 － 476 河川区域（含）界
		476 － 477 稜線界
		477 － 478 道路敷(除)界
		478 － 410 河川区域（含）界
		411 － 417 河川区域（含）界
		418 － 166 河川区域（含）界
		167 － 415 河川区域（含）界
		416 － 479 見透線界（道路分岐点南端と音無川出合）
		479 － 480 道路敷（含）界
		480 － 481 稜線界
		481 － 482 道路中心線から50m線界
		482 － 483 稜線界
		483 － 484 道路敷（含）界
		484 － 485 河川区域（含）界
		485 － 486 道路敷（含）界
		486 － 487 稜線界
		487 － 488 道路中心線から50m線界
		488 － 489 稜線界
		489 － 490 道路敷（含）界
		490 － 491 稜線界
		492 － 493 稜線界
		493 － 494 河川区域（含）界
		494 － 495 稜線界
		495 － 496 道路中心線から50m線界
		496 － 497 沢界
		497 － 498 道路敷(除)界
		498 － 499 稜線界
		499 － 500 道路中心線から50m線界
		500 － 501 稜線界
		501 － 176 道路敷（含）界
		177 － 502 道路敷（含）界
		502 － 503 沢界
		503 － 179 道路中心線から50m線界
		180 － 504 道路中心線から50m線界
		504 － 505 沢界
		505 － 506 道路敷（含）界
		506 － 507 河川区域（含）界
		507 － 508 稜線界
		509 － 510 道路敷(除)界
		510 － 511 沢界
		511 － 512 稜線界
		430 － 206 河川区域（含）界
		207 － 513 河川区域（含）界
		513 － 514 道路敷(除)界
		514 － 515 見透線界（道路端と稜線末端）
		515 － 516 稜線界
		516 － 407 道路敷(除)界
		517 － 185 道路中心線から50m線界
		188 － 187 道路中心線から50m線界
		188 － 518 道路中心線から50m線界
		518 － 519 稜線界
		519 － 190 道路敷（含）界
		191 － 444 道路敷（含）界
		443 － 202 道路敷(除)界
		203 － 440 道路敷(除)界
第3種特別地域	立閂戸谷	520 － 521 沢中心線から50m線界
		521 － 522 稜線界
		522 － 523 沢界
		523 － 524 沢中心線から50m線界
		524 － 525 道路敷(除)界
		525 － 526 地形変換線（崖上）界
		526 － 527 沢中心線から50m線界
		527 － 520 稜線界
	那智山 北都	447 － 237 稜線界
		528 － 529 沢界
		529 － 530 沢中心線から100m線界
		531 － 532 国有林界
	妙法山 大戸谷	448 － 533 沢界
		238 － 534 道路敷(除)界
		534 － 240 道路中心線から100m線界
	平蓮島	535 － 536 等深線(－20m)界
		536 － 537 北緯34度12分06.53秒、東経136度23分08.93秒と北緯34度12分28.54秒、東経136度23分09.03秒を結ぶ直線界
		538 － 538 等深線(－20m)界
		539 － 539 等深線(－20m)界
	オドナ岩・ダイヤ岩	26 － 540 北緯34度06分33.31秒、東経136度16分49.68秒と北緯34度06分25.55秒、東経136度17分12.95秒を結ぶ直線界
		540 － 541 等深線(－20m)界
		542 － 543 北緯34度07分05.71秒、東経136度18分03.43秒から半径250m線界
	鳥勝浦・頂賀利	296 － 544 半島先端から汀線に垂直な線界
		544 － 542 等深線(－20m)界
	行野浦	545 － 546 北緯34度03分47.48秒、東経136度15分18.54秒と北緯34度03分47.74秒、東経136度14分57.67秒を結ぶ直線界
		349 － 547 北緯34度02分10.53秒、東経136度15分16.73秒と北緯34度02分12.28秒、東経136度15分16.77秒を結ぶ直線界
		547 － 545 等深線(－20m)界
	九木崎	50 － 548 北緯34度00分38.35秒、東経136度15分48.63秒から半径100m線界
		548 － 547 等深線(－20m)界
	三木崎	59 － 549 岬先端から汀線に垂直な線界
		549 － 550 等深線(－20m)界
		550 － 58 北緯33度59分19.29秒、東経136度15分46.04秒と北緯33度59分32.92秒、東経136度15分37.67秒を結ぶ直線界
	鵜ヶ崎	459 － 311 汀線界
		551 － 552 等深線(－20m)界
		552 － 553 北緯33度56分11.20秒、東経136度13分16.39秒と北緯33度56分43.07秒、東経136度13分29.60秒を結ぶ直線界
		553 － 554 等深線(－20m)界
	二木島・迫木	555 － 556 半島端から汀線に垂直な線界
		556 － 557 等深線(－20m)界
		557 － 558 北緯33度55分18.41秒、東経136度12分07.92秒と北緯33度55分28.98秒、東経136度11分45.95秒を結ぶ直線界
		558 － 559 等深線(－20m)界
		559 － 560 北緯33度55分54.70秒、東経136度11分57.06秒と北緯33度55分55.10秒、東経136度11分54.50秒を結ぶ直線界
	カイウロー島・鈴窟島	561 － 562 等深線(－20m)界
		562 － 563 北緯33度54分13.25秒、東経136度09分51.83秒と北緯33度54分14.68秒、東経136度09分51.83秒を結ぶ直線界
海域公園地区	七里御浜	a － b 工作物(堤防)(除)界
		c － d 工作物(堤防)(除)界
		e － f 国有林界
		f － g 国有林端と七里御浜ふれあいビーチ敷地端を結ぶ直線界
		133 － h 国有林界
		i － j 国有林界
		j － k 国有林端と国有林端を結ぶ直線界
		k － l 国有林界
		l － m 県有林界
		m － n 工作物(堤防)(除)界
乗入れ規制区域		

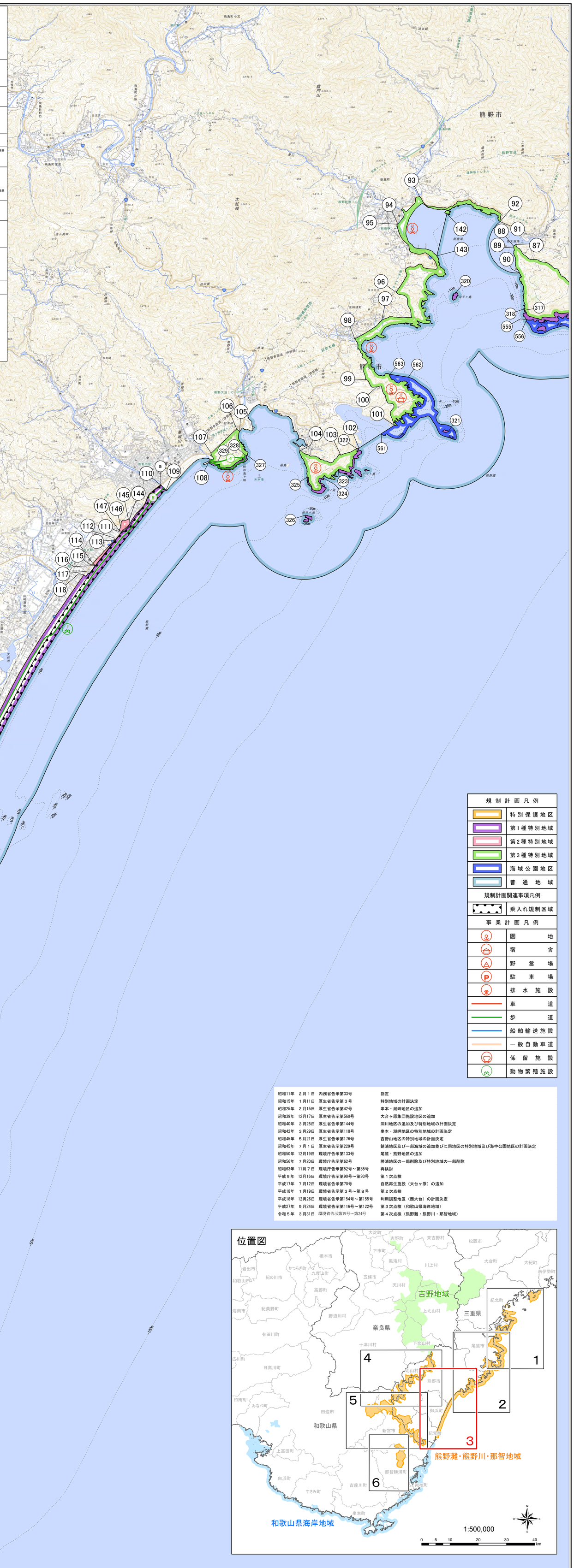

規制計画凡例	
	特別保護地区
	第1種特別地域
	第2種特別地域
	第3種特別地域
	海域公園地区
	普通地域
規制計画関連事項凡例	
	乗入れ規制区域
事業計画凡例	
	園地
	宿舎
	野営場
	駐車場
	排水施設
	車道
	歩道
	船舶輸送施設
	一般自動車道
	係留施設
	動物繁殖施設

昭和11年	2月1日	内務省告示第33号	指定
昭和15年	1月11日	厚生省告示第3号	特別地域の計画決定
昭和25年	2月15日	厚生省告示第42号	串本・潮岬地区の追加
昭和39年	12月17日	厚生省告示第560号	大台ヶ原集団施設地区の追加
昭和40年	3月25日	厚生省告示第144号	洞川地区の追加及び特別地域の計画決定
昭和42年	3月29日	厚生省告示第118号	串本・潮岬地区の特別地域の計画決定
昭和45年	5月21日	厚生省告示第176号	吉野山地区の特別地域の計画決定
昭和45年	7月1日	厚生省告示第229号	錦浦地区及び一部海域の追加並びに同地区の特別地域及び海中公園地区の計画決定
昭和50年	12月19日	環境庁告示第133号	尾鷲・熊野地区の追加
昭和56年	7月20日	環境庁告示第62号	勝浦地区の一部削除及び特別地域の一部削除
昭和63年	11月7日	環境庁告示第52号～第55号	再検討
平成9年	12月16日	環境庁告示第90号～第93号	第1次点検
平成17年	7月12日	環境省告示第70号	自然再生施設（大台ヶ原）の追加
平成18年	1月19日	環境省告示第3号～第8号	第2次点検
平成18年	12月26日	環境省告示第154号～第155号	利用調整地区（西大台）の計画決定
平成27年	9月24日	環境省告示第116号～第122号	第3次点検（和歌山県海岸地域）
令和5年	3月31日	環境省告示第19号～第24号	第4次点検（熊野灘・熊野川・那智地域）

1:25,000

令和五年　環境省近畿地方環境事務所

測量法に基づく国土地理院長承認（使用）R 4JHs 881