

# 秩父多摩甲斐国立公園 区域及び公園計画図 その2

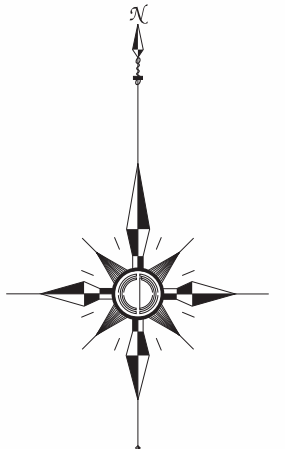

**規制計画凡例**

<span style="border: 1px solid orange; padding: 2px;"> </span>	特別保護地区
<span style="border: 1px solid purple; padding: 2px;"> </span>	第1種特別地域
<span style="border: 1px solid red; padding: 2px;"> </span>	第2種特別地域
<span style="border: 1px solid green; padding: 2px;"> </span>	第3種特別地域
<span style="border: 1px solid blue; padding: 2px;"> </span>	普通地域

**施設計画凡例**

<span style="border: 1px solid red; border-radius: 50%; padding: 2px;"> </span>	集団施設地区	<span style="border: 1px solid blue; border-radius: 50%; padding: 2px;"> </span>	給水施設
<span style="border: 1px solid orange; border-radius: 50%; padding: 2px;"> </span>	広場	<span style="border: 1px solid red; border-radius: 50%; padding: 2px;"> </span>	排水施設
<span style="border: 1px solid green; border-radius: 50%; padding: 2px;"> </span>	園地	<span style="border: 1px solid blue; border-radius: 50%; padding: 2px;"> </span>	公衆浴場
<span style="border: 1px solid purple; border-radius: 50%; padding: 2px;"> </span>	宿舎	<span style="border: 1px solid red; border-radius: 50%; padding: 2px;"> </span>	博物館施設
<span style="border: 1px solid orange; border-radius: 50%; padding: 2px;"> </span>	避難小屋	<span style="border: 1px solid blue; padding: 2px;"> </span>	歩道
<span style="border: 1px solid green; border-radius: 50%; padding: 2px;"> </span>	休憩所	<span style="border: 1px solid red; padding: 2px;"> </span>	車道
<span style="border: 1px solid purple; border-radius: 50%; padding: 2px;"> </span>	案内所	<span style="border: 1px solid blue; padding: 2px;"> </span>	鉄道運送施設
<span style="border: 1px solid orange; border-radius: 50%; padding: 2px;"> </span>	野営場	<span style="border: 1px solid red; padding: 2px;"> </span>	索道運送施設
<span style="border: 1px solid green; border-radius: 50%; padding: 2px;"> </span>	駐車場		

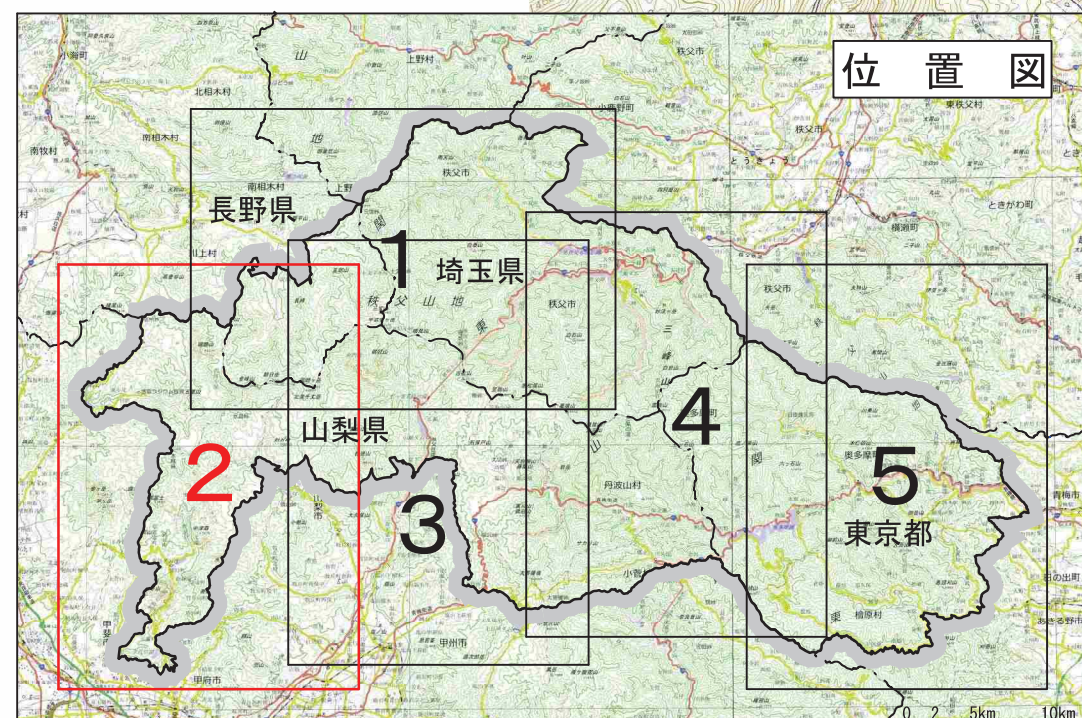

昭和25年7月10日 厚生省告示第190号 公園区域の指定  
 昭和30年3月30日 厚生省告示第81号 特別地域(未区分)の指定  
 昭和33年5月31日 厚生省告示第162号 特別地域の一部変更  
 昭和37年12月7日 厚生省告示第422号 特別地域区域変更  
 昭和43年8月23日 厚生省告示第355号 特別地域区域変更  
 平成12年8月10日 環境省告示第41~46号 区域及び公園計画再検討  
 平成20年2月18日 環境省告示第16号 公園計画の一部変更(第一次点検)  
 令和5年3月31日 環境省告示第17号、18号 公園計画の一部変更(第二次点検)

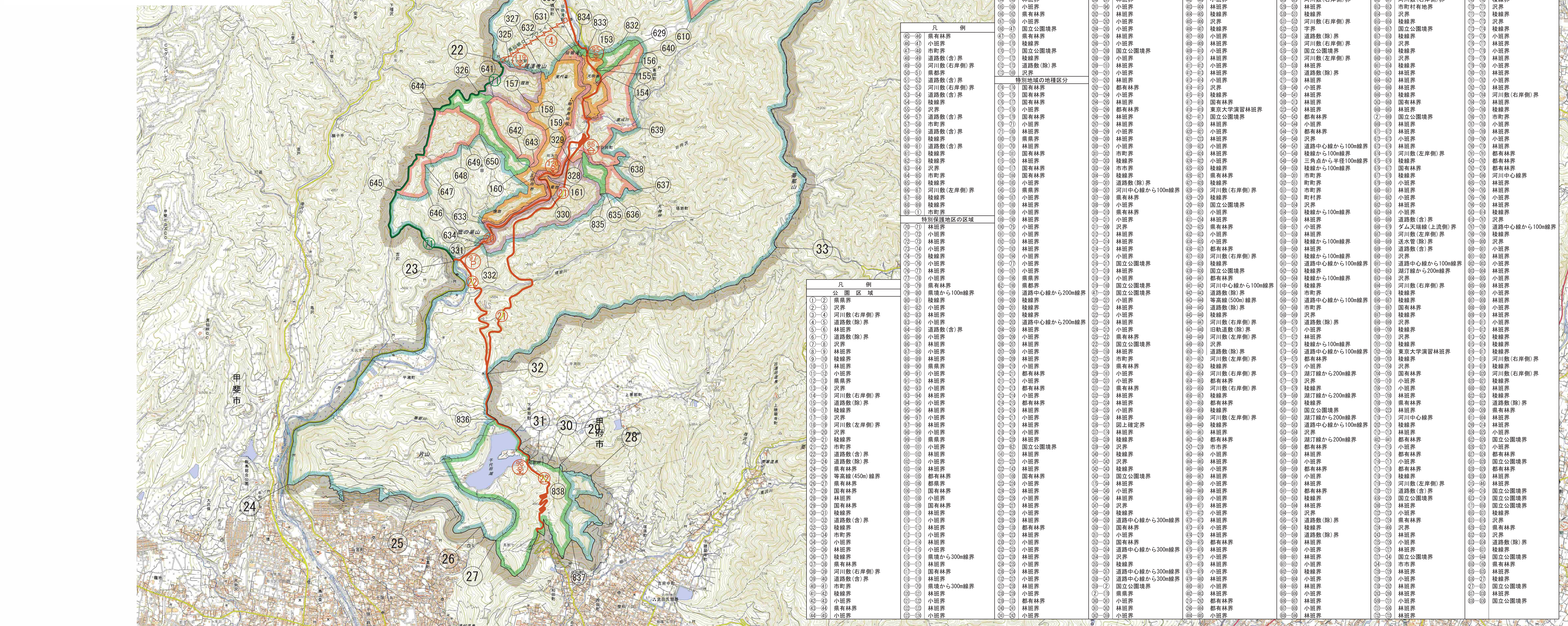
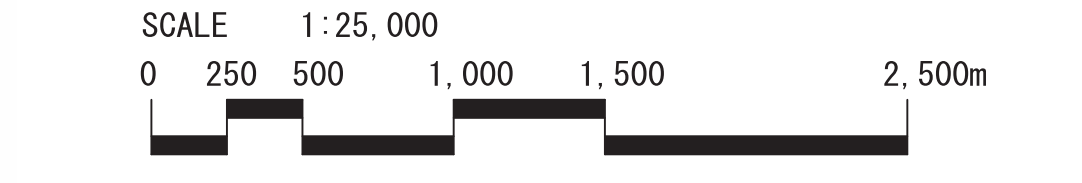

**凡例**

①-① 国有林	①-2 国有林	①-3 国有林	①-4 国有林	①-5 国有林	①-6 国有林	①-7 国有林	①-8 国有林	①-9 国有林	①-10 国有林	①-11 国有林	①-12 国有林	①-13 国有林	①-14 国有林	①-15 国有林	①-16 国有林	①-17 国有林	①-18 国有林	①-19 国有林	①-20 国有林	①-21 国有林	①-22 国有林	①-23 国有林	①-24 国有林	①-25 国有林	①-26 国有林	①-27 国有林	①-28 国有林	①-29 国有林	①-30 国有林	①-31 国有林	①-32 国有林	①-33 国有林	①-34 国有林	①-35 国有林	①-36 国有林	①-37 国有林	①-38 国有林	①-39 国有林	①-40 国有林	①-41 国有林	①-42 国有林	①-43 国有林	①-44 国有林	①-45 国有林	①-46 国有林	①-47 国有林	①-48 国有林	①-49 国有林	①-50 国有林	①-51 国有林	①-52 国有林	①-53 国有林	①-54 国有林	①-55 国有林	①-56 国有林	①-57 国有林	①-58 国有林	①-59 国有林	①-60 国有林	①-61 国有林	①-62 国有林	①-63 国有林	①-64 国有林	①-65 国有林	①-66 国有林	①-67 国有林	①-68 国有林	①-69 国有林	①-70 国有林	①-71 国有林	①-72 国有林	①-73 国有林	①-74 国有林	①-75 国有林	①-76 国有林	①-77 国有林	①-78 国有林	①-79 国有林	①-80 国有林	①-81 国有林	①-82 国有林	①-83 国有林	①-84 国有林	①-85 国有林	①-86 国有林	①-87 国有林	①-88 国有林	①-89 国有林	①-90 国有林	①-91 国有林	①-92 国有林	①-93 国有林	①-94 国有林	①-95 国有林	①-96 国有林	①-97 国有林	①-98 国有林	①-99 国有林	①-100 国有林
---------	---------	---------	---------	---------	---------	---------	---------	---------	----------	----------	----------	----------	----------	----------	----------	----------	----------	----------	----------	----------	----------	----------	----------	----------	----------	----------	----------	----------	----------	----------	----------	----------	----------	----------	----------	----------	----------	----------	----------	----------	----------	----------	----------	----------	----------	----------	----------	----------	----------	----------	----------	----------	----------	----------	----------	----------	----------	----------	----------	----------	----------	----------	----------	----------	----------	----------	----------	----------	----------	----------	----------	----------	----------	----------	----------	----------	----------	----------	----------	----------	----------	----------	----------	----------	----------	----------	----------	----------	----------	----------	----------	----------	----------	----------	----------	----------	----------	----------	-----------