

上信越高原国立公園  
(草津・万座・浅間地域)

公園計画変更書

[一部変更]

平成27年3月27日  
環境省



## 目 次

第1	公園計画の変更	1
1	変更理由	1
2	規制計画の変更内容	
(1)	保護規制計画及び関連事項	2
ア	特別地域	2
(ア)	第2種特別地域	4
イ	関連事項	6
(ア)	普通地域	6
ウ	面積内訳	13
3	事業計画の変更内容	
(1)	施設計画	15
ア	利用施設計画	15
(ア)	単独施設	15
(イ)	歩道	17



## 第1 公園計画の変更

### 1 変更理由

上信越高原国立公園は、浅間山、四阿山、白根山等の火山群やそれら周辺の火山性高原、谷川連峰等の構造山地や、巨大な溶岩台地である苗場山等からなる地域について、我が国を代表する山岳及び高原の大風景地として、昭和24年9月7日に国立公園に指定され、その後、昭和31年7月10日に、妙高・戸隠地域が編入された。

本公園のうち、草津・万座・浅間地域については、昭和27年10月9日に利用計画の決定、昭和27年10月28日の特別地域の指定、昭和44年1月10日に特別保護地区の指定が行われた。平成19年3月30日には本地域の公園区域及び公園計画の全般的な見直し（再検討）が行われている。

本地域の芳ヶ平湿原及びその周辺では、湿地性植物が豊富に生育し、付近に鎮座する草津白根山の荒々しい山容と相まって、良好な自然景観を呈している。当該湿原では、群馬県が湿原等への踏み入れを防止しながら利用の推進を図る目的で、歩道等の利用施設を整備し、年間を通して多くの利用者に親しまれている。

平成24年度より、群馬県吾妻郡中之条町では当該湿原の重要性に着目し、平成25年度より詳細な自然環境調査を進めたところ、日本固有種のみリアオガエルの高標高生息地、ホソカワモズク（絶滅危惧Ⅱ類（VU））など希少種の生育地であること、また、湿原の成り立ちが火山活動に強く依存し、特異な自然景観・自然環境を有するものであること等、当該湿原の重要性を示す科学的な知見が得られた。

これら環境調査結果を踏まえて本地域の保全と適切な利用を図ることが急務となっている。このため、本地域の良好な風致を有する普通地域の一部を第2種特別地域に格上げし、併せて園地と歩道ルートを追加をするため、公園計画の一部変更を行うものである。

2 規制計画

(1) 保護規制計画及び関連事項

保護規制計画等の一部を次のとおり変更する。

ア 特別地域の区域の一部を、次のとおり変更する。

(表1：特別地域変更表)

都道府県名	変更後		変更前	
	区 域	面積(ha)	区 域	面積(ha)
群馬県	吾妻郡中之条町内 国有林吾妻森林管理署 146 林班及び 222 林班から 224 林班までの全部並びに 10 林班、11 林班、14 林班から 16 林班まで、21 林班、23 林班、148 林班、 149 林班、152 林班及び 154 林班の各一部	2,901	吾妻郡中之条町内 国有林吾妻森林管理署146林班及び222林班から 224林班までの全部並びに10林班、11林班、14林 班から16林班まで、21林班、23林班、149林班、 152林班及び154林班の各一部	2,727
	吾妻郡中之条町 大字四万及び大字入山の各一部	〔 国 2,462 公 13 私 426 〕	吾妻郡中之条町 大字四万及び大字入山の各一部	〔 国 2,301 公 0 私 426 〕
			変更部分面積合計	〔 174 国 161 公 13 私 0 〕
			変更前特別地域面積	〔 20,898 国11,455 公 2,701 私 6,742 〕

変更後特別地域面積

21,072  
〔 国11,616  
公 2,714  
私 6,742 〕

(ア) 第2種特別地域

第2種特別地域の区域の一部を、次のとおり変更する。

(表2：第2種特別地域変更表)

番号	区分	内 容	名 称	変更部分 の 区 域	変 更 理 由	面 積 (ha)
1	拡張	普通地域か らの振替	白根山・芳 ヶ平	群馬県吾妻郡中之 条町内  国有林吾妻森林 管理署148林班、 149林班及び152 林班の各一部	大平湿原、平兵衛池、大池、水池等の湿原景観が見られる地域で、大平湿原や平兵衛池や大池等の池塘からの眺望にも優れ、日本における国道の最高地点展望所からの眺望対象範囲でもあり、遠望景観も優れる。当該地域の北西部に位置する芳ヶ平湿原から連続するオオシラビソ群落は、湿原や池塘を取り囲むような森林景観を示しており、湿原と森林のコントラストが良好な自然景観を示している。地域内には登山道が縦断し、湿原・池塘の探勝利用もなされている。また、IUCNのレッドリスト掲載種で日本固有種のモリアオガエルの高標高生息地や日本のレッドリスト掲載種が多数見られ、生物多様性の確保の上でも重要である。良好な自然景観を保持し、利用上重要な土地及びその周辺地で、風致の維持を図る必要性の高い地区であるため、第2種特別地域とする。	161  〔 国 161 〕 公 0 私 0



2	拡張	普通地域からの振替	チャツボミゴケ公園	群馬県吾妻郡中之条町 大字入山の一部	<p>チャツボミゴケが群生する特殊な景観を呈し、群生地は群馬県指定天然記念物（「中之条町六合のチャツボミゴケ」）にもなっており、探勝目的の利用者も多い地域である。また、IUCNのレッドリスト掲載種で日本固有種のみリアオガエルの高標高生息地や日本のレッドリスト掲載種も見られ、生物多様性の確保の上でも重要である。良好な自然景観を保持し、利用上重要な土地及びその周辺地で、風致の維持を図る必要性の高い地区であるため、第2種特別地域とする。</p>	<p style="text-align: right;">13</p> <p style="text-align: right;">〔 国 0 〕 〔 公 13 〕 〔 私 0 〕</p>
変更部分面積計					<p style="text-align: right;">174</p> <p style="text-align: right;">〔 国 161 〕 〔 公 13 〕 〔 私 0 〕</p>	
変更前第2種特別地域面積					<p style="text-align: right;">13,810</p> <p style="text-align: right;">〔 国 6,808 〕 〔 公 1,518 〕 〔 私 5,484 〕</p>	
変更後第2種特別地域面積					<p style="text-align: right;">13,984</p> <p style="text-align: right;">〔 国 6,969 〕 〔 公 1,531 〕 〔 私 5,484 〕</p>	

イ 関連事項

(ア) 普通地域

普通地域の区域の一部を、次のとおり変更する。

(表3：普通地域変更表)

都道府県名	変更後		変更前												
	区 域	面積(ha)	区 域	面積(ha)											
群馬県	吾妻郡中之条町内 国有林吾妻森林管理署12林班から13林班まで、17林班から20林班まで、22林班、24林班から29林班まで、116林班から121林班まで、127林班から131林班まで、134林班から136林班まで、138林班から145林班及び148林班までの全部並びに11林班、14林班から16林班まで、21林班、23林班、30林班、123林班、124林班、149林班、152林班及び154林班の各一部	14,914	吾妻郡中之条町内 国有林吾妻森林管理署12林班から13林班まで、17林班から20林班まで、22林班、24林班から29林班まで、116林班から121林班まで、127林班から131林班まで、134林班から136林班まで、138林班から145林班及び148林班までの全部並びに11林班、14林班から16林班まで、21林班、23林班、30林班、123林班、124林班、149林班、152林班及び154林班の各一部	15,088											
	吾妻郡中之条町 大字四万及び大字入山の各一部	<table style="margin-left: auto; margin-right: auto;"> <tr><td style="border-left: 1px solid black; border-right: 1px solid black;">国</td><td style="border-right: 1px solid black;">14,051</td></tr> <tr><td style="border-left: 1px solid black; border-right: 1px solid black;">公</td><td style="border-right: 1px solid black;">54</td></tr> <tr><td style="border-left: 1px solid black; border-right: 1px solid black;">私</td><td style="border-right: 1px solid black;">809</td></tr> </table>	国	14,051	公	54	私	809	吾妻郡中之条町 大字四万及び大字入山の各一部	<table style="margin-left: auto; margin-right: auto;"> <tr><td style="border-left: 1px solid black; border-right: 1px solid black;">国</td><td style="border-right: 1px solid black;">14,212</td></tr> <tr><td style="border-left: 1px solid black; border-right: 1px solid black;">公</td><td style="border-right: 1px solid black;">67</td></tr> <tr><td style="border-left: 1px solid black; border-right: 1px solid black;">私</td><td style="border-right: 1px solid black;">809</td></tr> </table>	国	14,212	公	67	私
国	14,051														
公	54														
私	809														
国	14,212														
公	67														
私	809														
			変更部分面積合計	<table style="margin-left: auto; margin-right: auto;"> <tr><td style="border-left: 1px solid black; border-right: 1px solid black;"></td><td style="border-right: 1px solid black;">△174</td></tr> <tr><td style="border-left: 1px solid black; border-right: 1px solid black;">国</td><td style="border-right: 1px solid black;">△161</td></tr> <tr><td style="border-left: 1px solid black; border-right: 1px solid black;">公</td><td style="border-right: 1px solid black;">△13</td></tr> <tr><td style="border-left: 1px solid black; border-right: 1px solid black;">私</td><td style="border-right: 1px solid black;">0</td></tr> </table>		△174	国	△161	公	△13	私	0			
	△174														
国	△161														
公	△13														
私	0														

変更前特別地域面積	43,867 〔 国34,992 公 1,022 私 7,853 〕
変更後特別地域面積	43,693 〔 国34,831 公 1,009 私 7,853 〕



# 上信越高原国立公園(草津・万座・浅間地域) 保護規制計画変更図 位置図

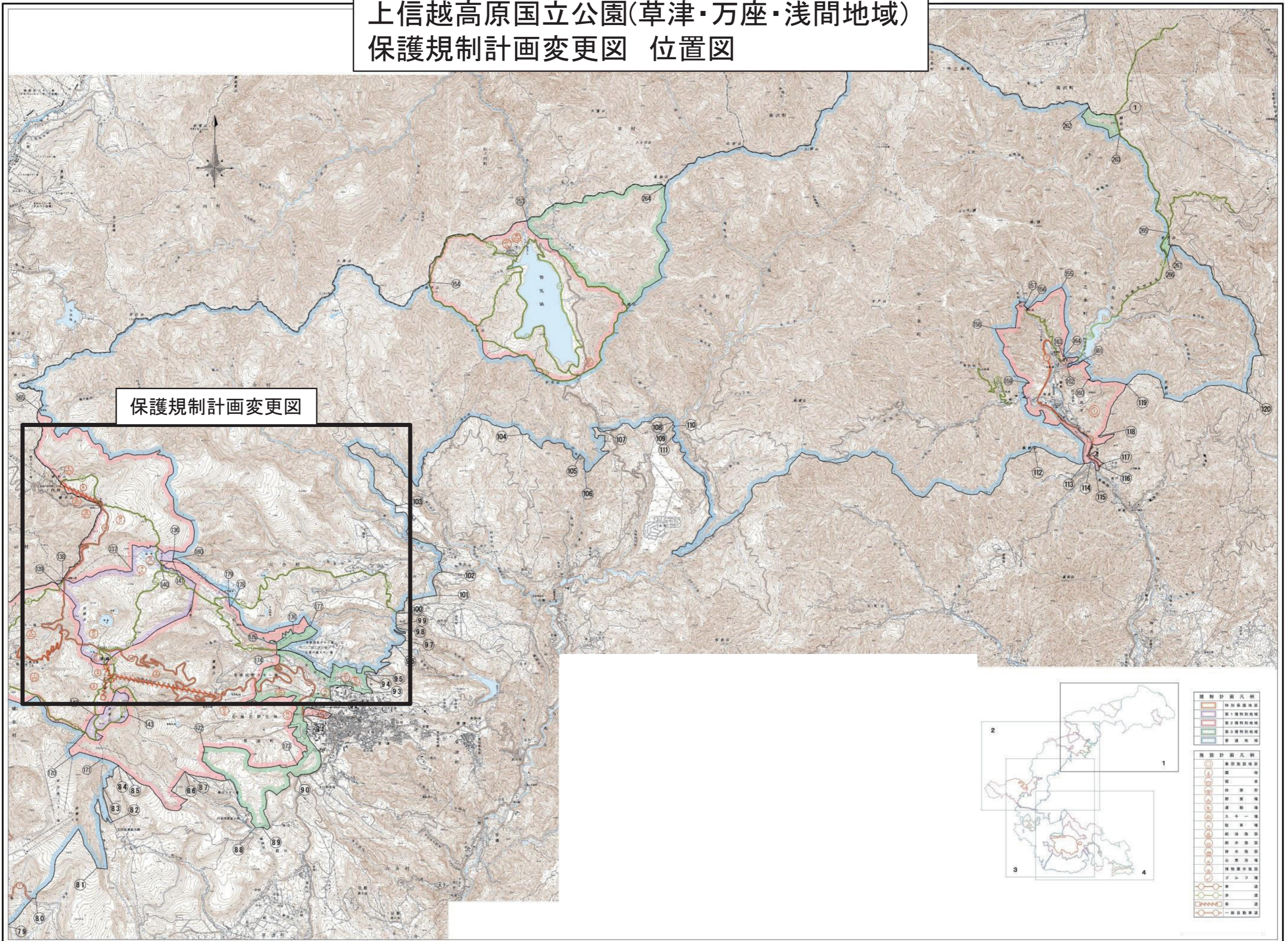

保護規制計画変更図

規制計画凡例	
	特別保護地区
	第1種特別地域
	第2種特別地域
	第3種特別地域
	普通地域

施設計画凡例	
	特別保護地区
	第1種特別地域
	第2種特別地域
	第3種特別地域
	普通地域
	特別保護地区
	第1種特別地域
	第2種特別地域
	第3種特別地域
	普通地域
	特別保護地区
	第1種特別地域
	第2種特別地域
	第3種特別地域
	普通地域
	特別保護地区
	第1種特別地域
	第2種特別地域
	第3種特別地域
	普通地域



# 保護規制計画変更図

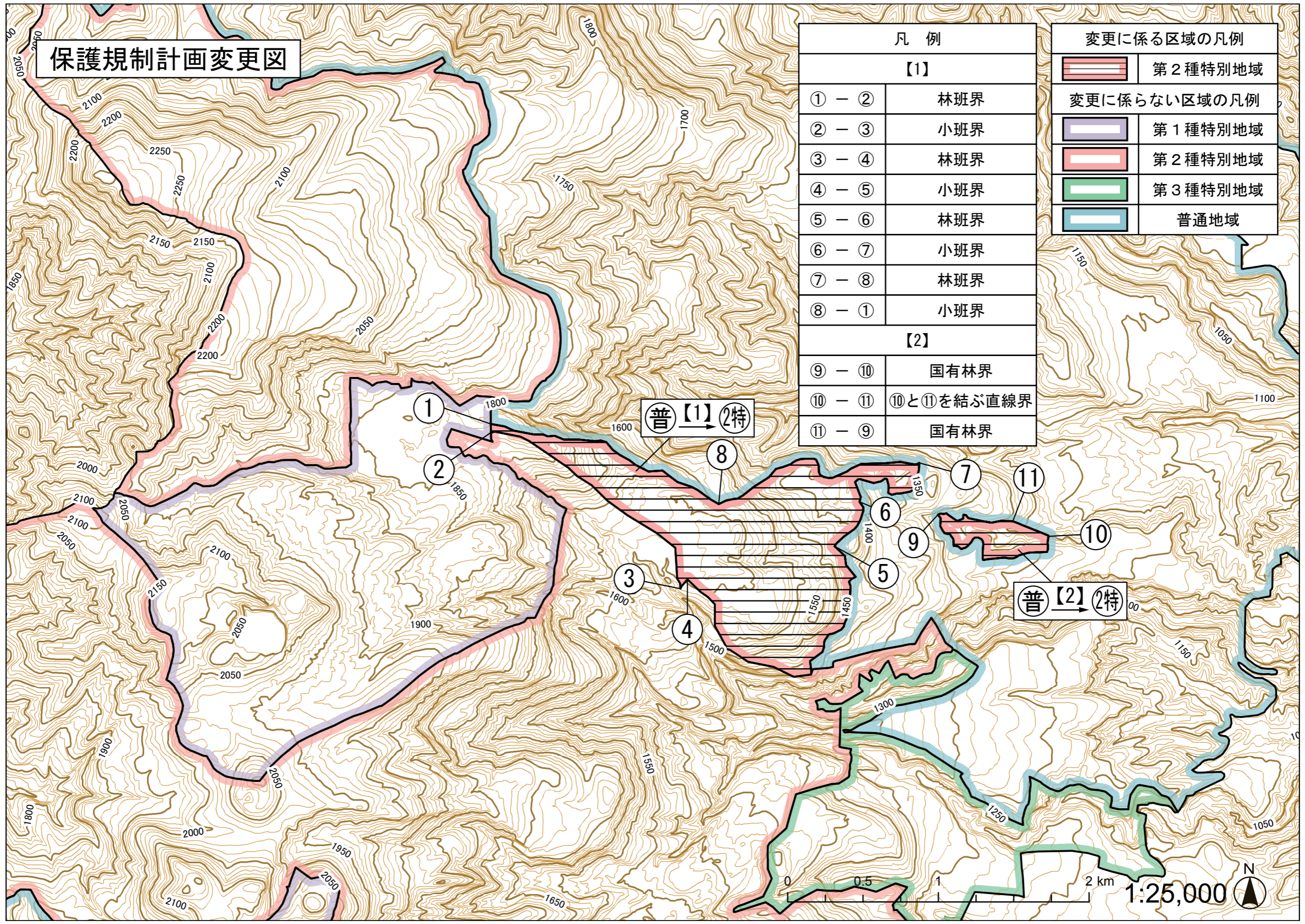

凡 例	
【1】	
① - ②	林班界
② - ③	小班界
③ - ④	林班界
④ - ⑤	小班界
⑤ - ⑥	林班界
⑥ - ⑦	小班界
⑦ - ⑧	林班界
⑧ - ①	小班界
【2】	
⑨ - ⑩	国有林界
⑩ - ⑪	⑩と⑪を結ぶ直線界
⑪ - ⑨	国有林界

変更に係る区域の凡例	
	第2種特別地域
変更に係らない区域の凡例	
	第1種特別地域
	第2種特別地域
	第3種特別地域
	普通地域

普【1】2特

普【2】2特



