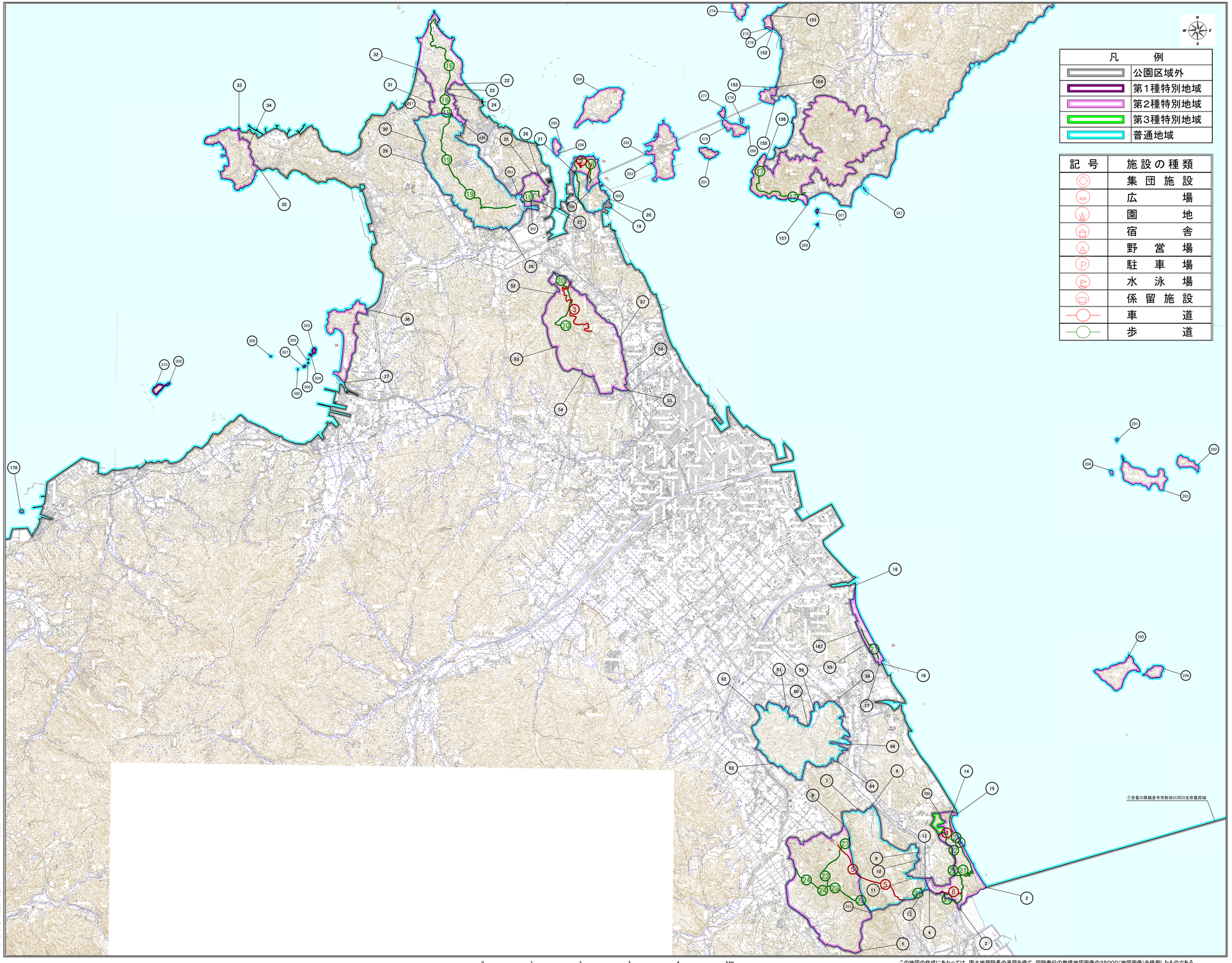
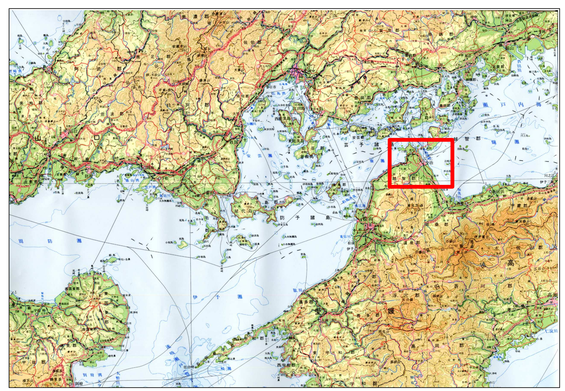
瀬戸内海国立公園（愛媛県地域）区域及び公園計画図(今治南)





瀬戸内海国立公園（愛媛県地域）

※行は標示上、東京湾中等潮位とする。

公園区域																							
四国水土の森原図		119 → 120	市	緯	度	経	度	市	216 → 217	地	番	号	市	125 → 130	市	緯	度	経	度	市	186 → 189	市	緯	度	経	度	市
【今治】		120 → 121	港	島	界				217 → 218	地	番	号	市	【魚島】							190 → 178	市	緯	度	経	度	市
1 → 1	市	緯	度	経	度	市	121 → 122	地	番	号	市			218 → 219	市	緯	度	経	度	市	【魚島】						
2 → 2	市	緯	度	経	度	市	122 → 123	地	番	号	市			219 → 220	地	番	号	市			120 → 122	地	番	号	市		
3 → 3	市	緯	度	経	度	市	123 → 124	地	番	号	市			220 → 221	地	番	号	市			【鵜来島】						
4 → 4	地	番	号	市			【小島】							221 → 222	地	番	号	市			122 → 123	地	番	号	市		
5 → 5	市	緯	度	経	度	市	124 → 125	市	緯	度	経	度	市	222 → 223	地	番	号	市			【江ノ島】						
6 → 12	港	島	界				【高井神島】							223 → 224	市	緯	度	経	度	市	123 → 124	市	緯	度	経	度	市
7 → 6	地	番	号	市			125 → 126	市	緯	度	経	度	市	224 → 225	地	番	号	市			124 → 125	地	番	号	市		
8 → 7	市	緯	度	経	度	市	126 → 127	地	番	号	市			【怒和島】							【怒和島】						
9 → 8	市	緯	度	経	度	市	127 → 128	港	島	界				225 → 226	市	緯	度	経	度	市	125 → 126	市	緯	度	経	度	市
10 → 9	港	島	界				【江ノ島】							226 → 227	地	番	号	市			126 → 127	地	番	号	市		
11 → 10	市	緯	度	経	度	市	128 → 129	市	緯	度	経	度	市	227 → 228	市	緯	度	経	度	市	【大下島】						
12 → 11	地	番	号	市			129 → 130	市	緯	度	経	度	市	228 → 229	地	番	号	市			127 → 128	市	緯	度	経	度	市
13 → 12	市	緯	度	経	度	市	130 → 131	市	緯	度	経	度	市	229 → 230	地	番	号	市			128 → 129	地	番	号	市		
14 → 13	地	番	号	市			【小島】							230 → 231	市	緯	度	経	度	市	【大小大島】						
15 → 14	市	緯	度	経	度	市	131 → 132	市	緯	度	経	度	市	231 → 232	地	番	号	市			129 → 130	市	緯	度	経	度	市
16 → 15	地	番	号	市			【鵜来島】							232 → 233	市	緯	度	経	度	市	【大下島】						
17 → 16	市	緯	度	経	度	市	132 → 133	地	番	号	市			233 → 234	地	番	号	市			130 → 131	地	番	号	市		
18 → 17	市	緯	度	経	度	市	【江ノ島】							234 → 235	市	緯	度	経	度	市	【小下島】						
19 → 18	地	番	号	市			133 → 134	港	島	界				235 → 236	地	番	号	市			131 → 132	地	番	号	市		
20 → 19	港	島	界				【小島】							236 → 237	市	緯	度	経	度	市	【小下島】						
21 → 20	市	緯	度	経	度	市	134 → 135	特	別	地	域			237 → 238	地	番	号	市			132 → 133	地	番	号	市		
22 → 21	地	番	号	市			135 → 136	市	緯	度	経	度	市	238 → 239	市	緯	度	経	度	市	【小島】						
23 → 22	市	緯	度	経	度	市	136 → 137	地	番	号	市			239 → 240	地	番	号	市			133 → 134	地	番	号	市		
24 → 23	地	番	号	市			【小島】							240 → 241	市	緯	度	経	度	市	【小島】						
25 → 24	市	緯	度	経	度	市	137 → 138	地	番	号	市			241 → 242	地	番	号	市			134 → 135	地	番	号	市		
26 → 25	地	番	号	市			【小島】							242 → 243	市	緯	度	経	度	市	【小島】						
27 → 26	市	緯	度	経	度	市	138 → 139	地	番	号	市			243 → 244	地	番	号	市			135 → 136	地	番	号	市		
28 → 27	地	番	号	市			【大下島】							244 → 245	市	緯	度	経	度	市	【小島】						
29 → 28	市	緯	度	経	度	市	139 → 140	市	緯	度	経	度	市	245 → 246	地	番	号	市			136 → 137	地	番	号	市		
30 → 29	地	番	号	市			【小島】							246 → 247	市	緯	度	経	度	市	【小島】						
31 → 30	市	緯	度	経	度	市	140 → 141	市	緯	度	経	度	市	247 → 248	地	番	号	市			137 → 138	地	番	号	市		
32 → 31	地	番	号	市			【小下島】							248 → 249	市	緯	度	経	度	市	【小島】						
33 → 32	市	緯	度	経	度	市	141 → 142	市	緯	度	経	度	市	249 → 250	地	番	号	市			138 → 139	地	番	号	市		
34 → 33	地	番	号	市			【小島】							250 → 251	市	緯	度	経	度	市	【小島】						
35 → 34	市	緯	度	経	度	市	142 → 143	市	緯	度	経	度	市	251 → 252	地	番	号	市			139 → 140	地	番	号	市		
36 → 35	地	番	号	市			【小島】							252 → 253	市	緯	度	経	度	市	【小島】						
37 → 36	市	緯	度	経	度	市	143 → 144	市	緯	度	経	度	市	253 → 254	地	番	号	市			140 → 141	地	番	号	市		
38 → 37	港	島	界				【小島】							254 → 255	市	緯	度	経	度	市	【小島】						
39 → 38	市	緯	度	経	度	市	144 → 145	市	緯	度	経	度	市	255 → 256	地	番	号	市			141 → 142	地	番	号	市		
40 → 39	地	番	号	市			【小島】							256 → 257	市	緯	度	経	度	市	【小島】						
41 → 40	市	緯	度	経	度	市	145 → 146	市	緯	度	経	度	市	257 → 258	地	番	号	市			142 → 143	地	番	号	市		
42 → 41	港	島	界				【小島】							258 → 259	市	緯	度	経	度	市	【小島】						
43 → 44	港	島	界				146 → 147	市	緯	度	経	度	市	259 → 260	地	番	号	市			143 → 144	地	番	号	市		
44 → 42	市	緯	度	経	度	市	【小島】							260 → 261	市	緯	度	経	度	市	【小島】						
45 → 43	地	番	号	市			147 → 148	地	番	号	市			261 → 262	地	番	号	市			144 → 145	地	番	号	市		
46 → 45	市	緯	度	経	度	市	【小島】							262 → 263	市	緯	度	経	度	市	【小島】						
47 → 46	地	番	号	市			148 → 149	地	番	号	市			263 → 264	地	番	号	市			145 → 146	地	番	号	市		
48 → 47	市	緯	度	経	度	市	【小島】							264 → 265	市	緯	度	経	度	市	【小島】						
49 → 48	地	番	号	市			149 → 150	地	番	号	市			265 → 266	地	番	号	市			146 → 147	地	番	号	市		
50 → 49	市	緯	度	経	度	市	【小島】							266 → 267	市	緯	度	経	度	市	【小島】						
【怒和島】		150 → 151	地	番	号	市			267 → 268	地	番	号	市								147 → 148	地	番	号	市		
51 → 50	市	緯	度	経	度	市	【小島】							268 → 269	市	緯	度	経	度	市	【小島】						
52 → 51	地	番	号	市			151 → 152	地	番	号	市			269 → 270	地	番	号	市			148 → 149	地	番	号	市		
53 → 52	市	緯	度	経	度	市	【小島】							270 → 271	市	緯	度	経	度	市	【小島】						
54 → 53	地	番	号	市			152 → 153	地	番	号	市			271 → 272	地	番	号	市			149 → 150	地	番	号	市		
55 → 54	市	緯	度	経	度	市	【小島】							272 → 273	市	緯	度	経	度	市	【小島】						
56 → 55	地	番	号	市			153 → 154	地	番	号	市			273 → 274	地	番	号	市			150 → 151	地	番	号	市		
57 → 56	市	緯	度	経	度	市	【小島】							274 → 275	市	緯	度	経	度	市	【小島】						
58 → 57	地	番	号	市			154 → 155	地	番	号	市			275 → 276	地	番	号	市			151 → 152	地	番	号	市		
59 → 58	市	緯	度	経	度	市	【小島】							276 → 277	市	緯	度	経	度	市	【小島】						
60 → 59	地	番	号	市			155 → 156	地	番	号	市			277 → 278	地	番	号	市			152 → 153	地	番	号	市		
61 → 60	市	緯	度	経	度	市	【小島】							278 → 279	市	緯	度	経	度	市	【小島】						
62 → 61	地	番	号	市			156 → 157	地	番	号	市			279 → 280	地	番	号	市			153 → 154	地	番	号	市		
63 → 64	市	緯	度	経	度	市	【小島】							280 → 281	市	緯	度	経	度	市	【小島】						
64 → 62	地	番	号	市			157 → 158	地	番	号	市			281 → 282	地	番	号	市			154 → 155	地	番	号	市		
65 → 167	市	緯	度	経	度	市	【小島】							282 → 283	市	緯	度	経	度	市	【小島】						
167 → 66	地	番	号	市			158 → 159	地	番	号	市			283 → 284	地	番	号	市			155 → 156	地	番	号	市		
【怒和島】							【小島】							284 → 285	市	緯	度	経	度	市	【小島】						
66 → 67	市	緯	度	経	度	市	159 → 160	地	番	号	市			285 → 286	地	番	号	市			156 → 157	地	番	号	市		
67 → 68	地	番	号	市			【小島】							286 → 287	市	緯	度	経	度	市	【小島】						
68 → 63	市	緯	度	経	度	市	160 → 161	地	番	号	市			287 → 288	地	番	号	市			157 → 158	地	番	号	市		
【小下島】							【小島】							288 → 289	市	緯	度	経	度	市	【小島】						
69 → 70	市	緯	度	経	度	市	161 → 162	地	番	号	市			289 → 290	地	番	号	市			158 → 159	地	番	号	市		
70 → 71	地	番	号	市			【小島】							290 → 291	市	緯	度	経	度	市	【小島】						
71 → 68	市	緯	度	経	度	市	162 → 163	地	番	号	市			291 → 292	地	番	号	市			159 → 160	地	番	号	市		
【小島】							【小島】							292 → 293	市	緯	度	経	度	市	【小島】						
72 → 73	市	緯	度	経	度	市	163 → 164	地	番	号	市			293 → 294	地	番	号	市			160 → 161	地	番	号	市		
73 → 74	地	番	号	市			【小島】							294 → 295	市	緯	度	経	度	市	【小島】						
74 → 75	市	緯	度	経	度	市	164 → 165	地	番	号	市			295 → 296	地	番	号	市			161 → 162	地	番	号	市		
75 → 76	地	番	号	市			【小島】							296 → 297	市	緯	度	経	度	市	【小島】						
76 → 77	市	緯	度	経	度	市	165 → 166	地	番	号	市			297 → 298	地	番	号	市			162 → 163	地	番	号	市		
77 → 78	地	番	号	市			【小島】							298 → 299	市	緯	度	経	度	市	【小島】						
78 → 79	市	緯	度	経	度	市	166 → 167	地	番	号	市			299 → 300	地	番	号	市			163 → 164	地	番	号	市		
79 → 80	地	番	号	市			【小島】							300 → 301	市	緯	度	経	度	市	【小島】						
80 → 81	市	緯	度	経	度	市	167 → 168	地	番	号	市			301 → 302	地	番	号	市			164 → 165	地	番	号	市		
【鵜来島】							【小島】							302 → 303	市	緯	度	経	度	市	【小島】						
81 → 82	市	緯	度	経	度	市	168 → 169	地	番	号	市			303 → 304	地	番	号	市			165 → 166	地	番	号	市		
82 → 83	地	番	号	市			【小島】							304 → 305	市	緯	度	経	度	市	【小島】						
83 → 84	市	緯	度	経	度	市	169 → 170	地	番	号	市			305 → 306	地	番	号	市			166 → 167	地	番	号	市		
84 → 85	地	番	号	市			【小島】							306 → 307	市	緯	度	経	度	市	【小島】						
85 → 86	市	緯	度	経	度	市	170 → 171	地	番	号	市			307 → 308	地	番	号	市			167 → 168	地	番	号	市		
86 → 87	地	番	号	市			【小島】							308 → 309	市	緯	度	経	度	市	【小島】						
87 → 88	市	緯	度	経	度	市	171 → 172	地	番	号	市			309 → 310	地	番	号	市			168 → 169	地	番	号	市		
88 → 89	地	番	号	市			【小島】							310 → 311	市	緯	度	経	度	市	【小島】						
89 → 90	市	緯	度	経	度	市	172 → 173	地	番	号	市			311 → 312	地	番	号	市			169 → 170	地	番	号	市		
90 → 91	地	番	号	市			【小島】							312 → 313	市	緯	度	経	度	市	【小島】						
91 → 92	市	緯	度	経	度	市	173 → 174	地	番	号	市			313 → 314	地	番	号	市			170 → 171	地	番	号	市		
92 → 93	地	番	号	市			【小島】							314 → 315	市	緯	度	経	度	市	【小島】						
93 → 94	市	緯	度	経	度	市	174 → 175	地	番	号	市			315 → 316	地	番	号	市			171 → 172	地	番	号	市		
94 → 95	地	番	号	市			【小島】							316 → 317	市	緯	度	経	度	市	【小島】						
95 → 96	市	緯	度	経	度	市	175 → 176	地	番	号	市			317 → 318	地	番	号	市			172 → 173	地	番	号	市		
96 → 97	地	番	号	市			【小島】							318 → 319	市	緯	度	経	度	市	【小島】						
97 → 98	市	緯	度	経	度	市	176 → 177	地	番	号	市			319 → 320	地	番	号	市			173 → 174	地	番	号	市		
98 → 99	地	番	号	市			【小島】							320 → 321	市	緯	度	経	度	市	【小島】						
99 → 100	市	緯	度	経	度	市	177 → 178	地	番	号	市			321 → 322	地	番	号	市			174 → 175	地	番	号	市		
100 → 101	地	番	号	市			【小島】							322 → 323	市	緯	度	経	度	市	【小島】						
101 → 98	市	緯	度	経	度	市	178 → 179	地	番	号	市			323 → 324	地	番	号	市			175 → 176	地	番	号	市		
【小島】							【小島】							324 → 325	市	緯	度	経	度	市	【小島】						
102 → 103	市	緯	度	経	度	市	179 → 180	地	番	号	市			325 → 326	地	番	号	市			176 → 177	地	番	号	市		
103 → 104	地	番	号	市			【小島】							326 → 327	市	緯	度	経	度	市	【小島】						
【小島】							180 → 181	地	番	号	市			327 → 328	地	番	号	市			177 → 178	地	番	号	市		
104 → 105	市	緯	度	経	度	市	181 → 182	地	番	号	市			328 → 329	市	緯	度	経	度	市	【小島】						
105 → 106	地	番	号	市			182 → 183	地	番	号	市			329 → 330	地	番	号	市			178 → 179	地	番	号	市		
【小島】							183 → 184	地	番	号	市			330 → 331	市	緯	度	経	度	市	【小島】						
106 → 107	市	緯	度	経	度	市	184 → 185	地	番	号	市			331 → 332	地	番	号	市			179 → 180	地	番	号	市		
107 → 108	地	番	号	市			【小島】							332 → 333	市	緯	度	経	度	市	【小島】						
108 → 109	市	緯	度	経	度	市	185 → 186	地	番	号	市			333 → 334	地	番	号	市			180 → 181	地	番	号	市		
109 → 110	地	番	号	市			【小島】							334 → 335	市	緯	度	経	度	市	【小島】						
110 → 111	市	緯	度	経	度	市	186 → 187	地	番	号	市			335 → 336	地	番	号	市			181 → 182	地	番	号	市		
111 → 112	地	番	号	市			【小島】							336 → 337	市	緯	度	経	度	市	【小島】						
112 → 113	市	緯	度	経	度	市	187 → 188	地	番	号	市			337 → 338	地	番	号	市			182 → 183	地	番	号	市		
113 → 114	地	番	号	市			【小島】							338 → 339	市	緯	度	経	度	市	【小島】						
114 → 115	市	緯	度	経	度	市	188 → 189	地	番	号	市			339 → 340	地	番	号	市			183 → 184	地	番	号	市		
115 → 116	地	番	号	市			【小島】							340 → 341	市	緯	度	経	度	市	【小島】						
116 → 117	市	緯	度	経	度	市	189 → 190	地	番	号	市			341 → 342	地	番	号	市			184 → 185	地	番	号	市		
117 → 118	地	番	号	市			【小島】							342 → 343	市	緯	度	経	度	市	【小島】						
118 → 119	市	緯	度	経	度	市	190 → 191	地	番	号	市			343 → 344	地	番	号	市			185 → 186	地	番	号	市		

ア　公園区域

昭和 9年　3月16日　内務省告示第135号　公園の指定
昭和25年　5月18日　厚生省告示第145号　公園区域の一部追加指定
昭和31年　5月 1日　厚生省告示第104号　公園区域の追加指定
平成17年　3月28日　環境省告示第15号　公園区域の変更

イ　規制計画

昭和32年10月23日　厚生省告示第343号　特別地域の指定
平成17年　3月28日　環境省告示第17号　特別地域の区域の変更

ウ　施設計画

昭和27年10月13日　厚生省告示第265号　施設計画の一部決定(単独施設)
昭和29年　2月18日　厚生省告示第41号　施設計画の一部決定(単独施設)
昭和31年　6月15日　厚生省告示第150号　集団施設地区の指定(波止浜)
昭和32年10月23日　厚生省告示第341号　施設計画の一部決定(集団施設地区(姫原)、単独施設、道路、係留施設)
昭和37年　4月 9日　厚生省告示第102号　施設計画の一部決定(道路)
昭和37年12月25日　厚生省告示第441号　施設計画の一部決定(道路)
昭和39年　6月13日　厚生省告示第273号　施設計画の一部決定(道路)
昭和40年　3月19日　厚生省告示第128号　集団施設地区の指定(東予)
昭和41年12月14日　厚生省告示第536号　施設計画の一部決定(単独施設)
昭和45年　4月11日　厚生省告示第86号　施設計画の一部決定(単独施設)
昭和51年　6月 2日　環境庁告示第33号　施設計画の一部決定(道路)
昭和56年　7月11日　環境庁告示第58号　施設計画の一部決定(四国自然歩道縦走路)
平成17年　3月28日　環境省告示第16号　施設計画の一部変更(集団施設地区(東予、近見山、姫原)、単独施設、道路、係留施設)
平成17年　3月28日　環境省告示第18号　集団施設地区の区域及び名称の変更(近見山)

この地図の作成にあたっては、国土地理院長の承認を得て、同院発行の数値地図画像の25000(地図画像)を使用したものである。
(承認番号)　平成１７年総使　第４６６号

環境省　中国四国地方環境事務所