富士箱根伊豆国立公園（箱根地域）区域及び公園計画図

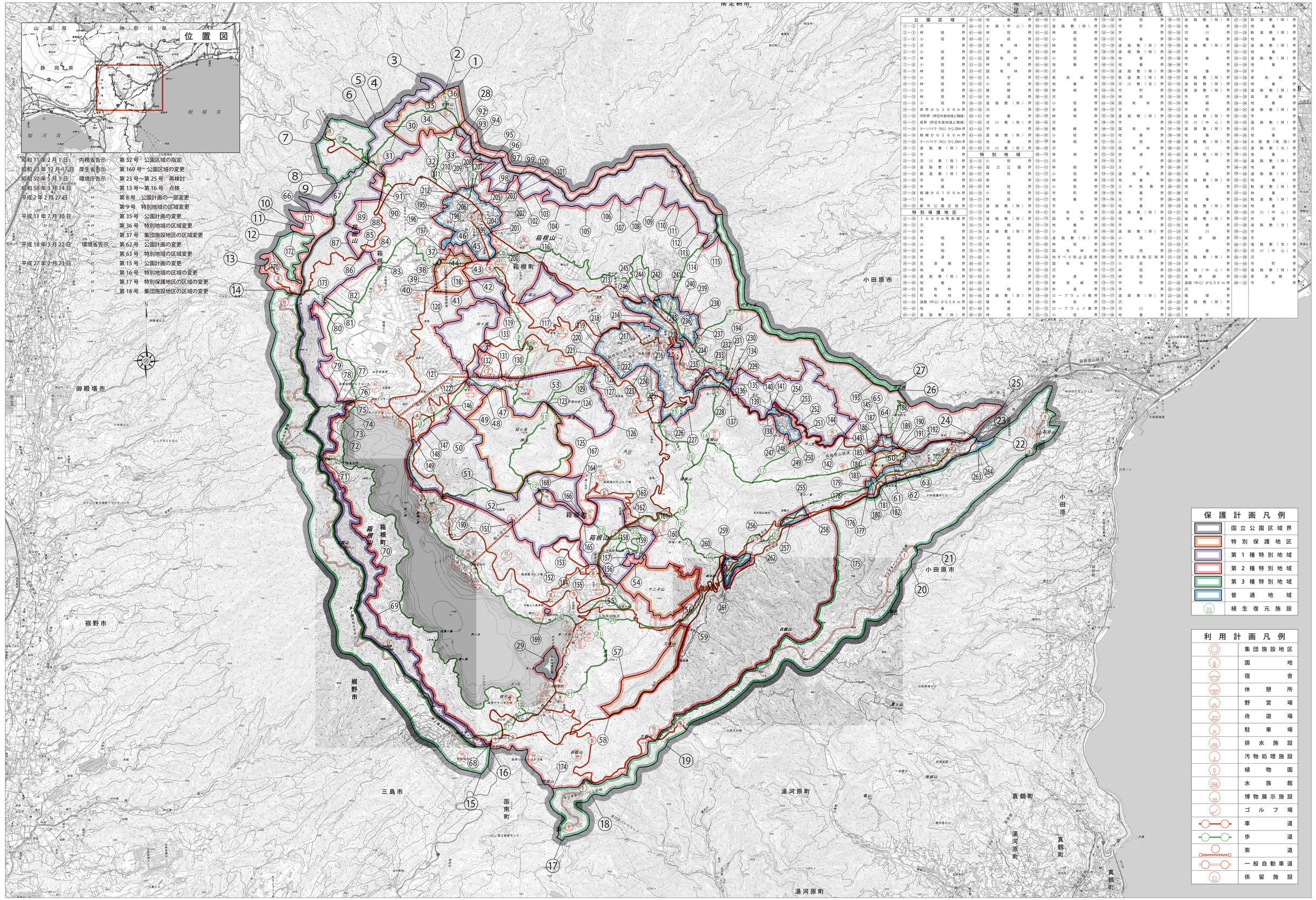

公園区域					
(1)～(2) 尖	(45)～(46) 地番 界	(89)～(90) 小班 界	(133)～(134) 林班 界	(178)～(180) 道路数（除）界	(223)～(224) 鉄道数（除）界
(2)～(3) 林班 界	(46)～(47) 水路（中心）界	(90)～(91) 道路数（除）界	(134)～(135) 市町 界	(179)～(181) 地番 界	(224)～(225) 地番 界
(3)～(4) 小班 界	(47)～(48) 林班 界	(91)～(92) 林相 界	(135)～(136) 字 界	(180)～(182) 河川 界	(225)～(226) 軌道数（除）界
(4)～(5) 沢 界	(48)～(49) 小班 界	(92)～(93) 小班 界	(136)～(137) 地番 界	(181)～(183) 地番 界	(226)～(228) 地番 界
(5)～(6) 小班 界	(49)～(50) 国有林 界	(93)～(94) 小班 界	(137)～(138) 道路数（除）界	(182)～(184) 道路数（除）界	(227)～(229) 道路数（除）界
(6)～(7) 林班 界	(50)～(51) 林班 界	(94)～(95) 林相 界	(138)～(139) 道路数（除）界	(183)～(185) 字 界	(228)～(230) 地番 界
(7)～(8) 小班 界	(51)～(52) 国有林 界	(95)～(96) 小班 界	(139)～(140) 地番 界	(184)～(186) 地番 界	(229)～(231) 道路数（除）界
(8)～(9) 林班 界	(52)～(53) 林班 界	(96)～(97) 林相 界	(140)～(141) 道路数（除）界	(185)～(187) 市町 界	(230)～(232) 地番 界
(9)～(10) 小班 界	(53)～(54) 国有林 界	(97)～(98) 沢 界	(141)～(142) 地番 界	(186)～(188) 地番 界	(231)～(233) 字 界
(10)～(11) 林班 界	(54)～(55) 大字 界	(98)～(99) 実測線 界	(142)～(143) 道路数（除）界	(187)～(189) 道路数（除）界	(232)～(234) 地番 界
(11)～(12) 小班 界	(55)～(56) 小班 界	(99)～(100) 地番 界	(143)～(144) 鉄道数（除）界	(188)～(190) 実測線 界	(233)～(235) 道路数（除）界
(12)～(13) 林班 界	(56)～(57) 線線 界	(100)～(101) 林相 界	(144)～(145) 河川数（含）界	(189)～(191) 道路数（除）界	(234)～(236) 地番 界
(13)～(14) 小班 界	(57)～(58) 歩道 界	(101)～(102) 市町 界	(145)～(146) 道路数（除）界	(190)～(192) 鉄道数（除）界	(235)～(237) 道路数（除）界
(14)～(15) 県界から５５００ｍ界	(58)～(59) 道路数（除）界	(102)～(103) 沢 界	(146)～(147) 市町 界	(191)～(193) 市町 界	(236)～(238) 高架線 界
(15)～(16) 市町界（伊豆半島地域と隣接）	(59)～(60) 小班 界	(103)～(104) 小班 界	(147)～(148) 林班 界	(192)～(194) 線線 界	(237)～(239) 地番 界
(16)～(17) 県界（伊豆半島地域と隣接）	(60)～(61) 沢 界	(104)～(105) 歩道 界	(148)～(149) 国有林 界	(193)～(195) 市町 界	(238)～(240) 道路数（除）界
(17)～(18) ターンパイク（中心）から200ｍ界	(61)～(62) 地番 界	(105)～(106) 字 界	(149)～(150) 道路数（除）界	(194)～(196) 市町 界	(239)～(241) 道路数（除）界
(18)～(19) 線線から２００ｍ界	(62)～(63) 字 界	(106)～(107) 線線 界	(150)～(151) 国有林 界	(195)～(197) 河川 界	(240)～(242) 河川 界
(19)～(20) ターンパイク（中心）から200ｍ界	(63)～(64) 道路数（除）界	(107)～(108) 国有林 界	(151)～(152) 道路数（除）界	(196)～(198) 河川（中心）界	(241)～(243) 河川（中心）界
(20)～(21) 道路数（除）界	(64)～(65) 地番 界	(108)～(109) 林相 界	(152)～(153) 道路数（除）界	(197)～(199) 道路数（除）界	(242)～(244) 水路数（南西）界
(21)～(22) 字 界	(65)～(66) 河川数（除）界	(109)～(110) 小班 界	(153)～(154) 道路数（除）界	(198)～(200) 地番 界	(243)～(245) 道路数（北）界
(22)～(23) 河川数（除）界	**特別地域**	(110)～(111) 林相 界	(154)～(155) 国有林 界	(199)～(201) 河川 界	(244)～(246) 地番 界
(23)～(24) 道路数（除）界	(6)～(9) 小班 界	(111)～(112) 沢 界	(155)～(156) 字 界	(200)～(202) 地番 界	(245)～(247) 地番 界
(24)～(25) 鉄道数（除）界	(9)～(10) 国立公園 界	(112)～(113) 林相 界	(156)～(157) 大字 界	(201)～(203) 沢 界	(246)～(248) 地番 界
(25)～(26) 市町 界	(10)～(11) 小班 界	(113)～(114) 小班 界	(157)～(158) 道路数（除）界	(202)～(204) 地番 界	(247)～(249) 道路数（除）界
(26)～(27) 歩道 界	(11)～(12) 林相 界	(114)～(115) 小班 界	(158)～(159) 工作物数 界	(203)～(205) 地番 界	(248)～(250) 軌道数（除）界
(27)～(28) 線線から１１００ｍ界	(12)～(13) 小班 界	(115)～(116) 市町 界	(159)～(160) 地番 界	(204)～(206) 沢 界	(249)～(251) 地番 界
(28)～(1) 地番 界	(13)～(14) 林班 界	(116)～(117) 地番 界	(160)～(161) 大字 界	(205)～(207) 地番 界	(250)～(252) 道路数（除）界
(29)～(29) 都市公園区域 界	(14)～(15) 林相 界	(117)～(118) 地番 界	(161)～(162) 字 界	(206)～(208) 地番 界	(251)～(253) 地番 界
特別保護地区	(15)～(16) 道路数（除）界	(118)～(119) 字 界	(162)～(163) 地番 界	(207)～(209) 道路数（除）界	(252)～(254) 河川（中心）界
(2)～(30) １０００ｍ等高線 界	(16)～(17) 林相 界	(119)～(120) 地番 界	(163)～(164) 道路数（除）界	(208)～(210) 地番 界	(253)～(255) 歩道 界
(30)～(31) 沢 界	(17)～(18) 林相 界	(120)～(121) 字 界	(164)～(165) 大字 界	(209)～(211) 沢 界	(254)～(256) 地番 界
(31)～(32) 字 界	(18)～(19) 地番 界	(121)～(122) 道路数（除）界	(165)～(166) 地番 界	(210)～(212) 地番 界	(255)～(257) 道路数（含）界
(32)～(33) 林相 界	(19)～(20) 道路数（除）界	(122)～(123) 小班 界	(166)～(167) 道路数（除）界	(211)～(213) 道路数（除）界	(256)～(258) 字 界
(33)～(34) 小班 界	(20)～(21) 小班 界	(123)～(124) 道路数（除）界	(167)～(168) 小班 界	(212)～(214) 実測線 界	(257)～(259) 実測線 界
(34)～(35) 林相 界	(21)～(22) 林相 界	(124)～(125) 地番 界	(168)～(169) 小班 界	(213)～(215) 字 界	(258)～(260) 道路数（含）界
(35)～(36) 歩道 界	(22)～(23) 地番 界	(125)～(126) 林班 界	(169)～(170) 地すべり防止区域 界	(214)～(216) 道路数（除）界	(259)～(261) 沢 界
(36)～(28) 見透線 界	(23)～(24) 国有林 界	(126)～(127) 国有林 界	(170)～(171) 小班 界	(215)～(217) 沢 界	(260)～(262) 河川（中心）界
(37)～(38) 地番 界	(24)～(25) 林班 界	(127)～(128) 沢 界	(171)～(172) 林班 界	(216)～(218) 水路（中心）界	(261)～(263) 市町 界
(38)～(39) 道路数（除）界	(25)～(26) 林相 界	(128)～(129) 歩道 界	(172)～(173) 林班 界	(217)～(219) 実測線 界	(262)～(264) 道路数（除）界
(39)～(40) 地番 界	(26)～(27) 沢 界	(129)～(130) 実測線 界	(173)～(174) 林班 界	(218)～(220) 実測線 界	(263)～(264) 実測線 界
(40)～(41) 国有林 界	(27)～(28) 地番 界	(130)～(131) 歩道 界	(174)～(175) 字 界	(219)～(221) 沢 界	(264)～(22) 市町 界
(41)～(42) 町有地 界	(28)～(29) 道路数（含）界	(131)～(132) 歩道 界	(175)～(176) 沢 界	(220)～(222) 堰 界	
(42)～(43) 道路（中心）から５０ｍ界	(29)～(30) 線線 界	(132)～(133) 林班 界	(176)～(177) 林班 界	(221)～(223) 道路数（除）界	
(43)～(44) 地番 界	(30)～(31) 歩道 界	(133)～(134) ロープウェイ数 界	(177)～(178) 河川 界	(222)～(224) 字 界	
(44)～(45) 道路数（除）界	(31)～(32) 林相 界	(134)～(135) 小班 界	(178)～(179) 地番 界	(223)～(225) 大字 界	

昭和11年2月1日　内務省告示　第32号　公園区域の指定
昭和13年12月17日　厚生省告示　第169号　公園区域の変更
昭和50年5月1日　環境庁告示　第23号～第25号　再検討
昭和58年3月14日　〃　第13号～第16号　点検
平成2年2月27日　〃　第8号　公園計画の一部変更
〃　〃　第9号　特別地域の区域変更
平成11年7月30日　〃　第35号　公園計画の変更
〃　〃　第36号　特別地域の区域変更
〃　〃　第37号　集団施設地区の区域変更
平成18年3月22日　環境省告示　第62号　公園計画の変更
〃　〃　第63号　特別地域の区域変更
平成27年2月23日　〃　第15号　公園計画の変更
〃　〃　第16号　特別地域の区域の変更
〃　〃　第17号　特別保護地区の区域の変更
〃　〃　第18号　集団施設地区の区域の変更

関東地方環境事務所

東京カートグラフィック株式会社　調製

「この地図は、国土地理院長の承認を得て、同院発行の電子地形図25000を複製したものである。（承認番号　平27情復、　第1131号）」
この図を複製して使用する場合には、国土地理院の長の承認を得てください。