阿蘇くじゅう国立公園区域及び公園計画図

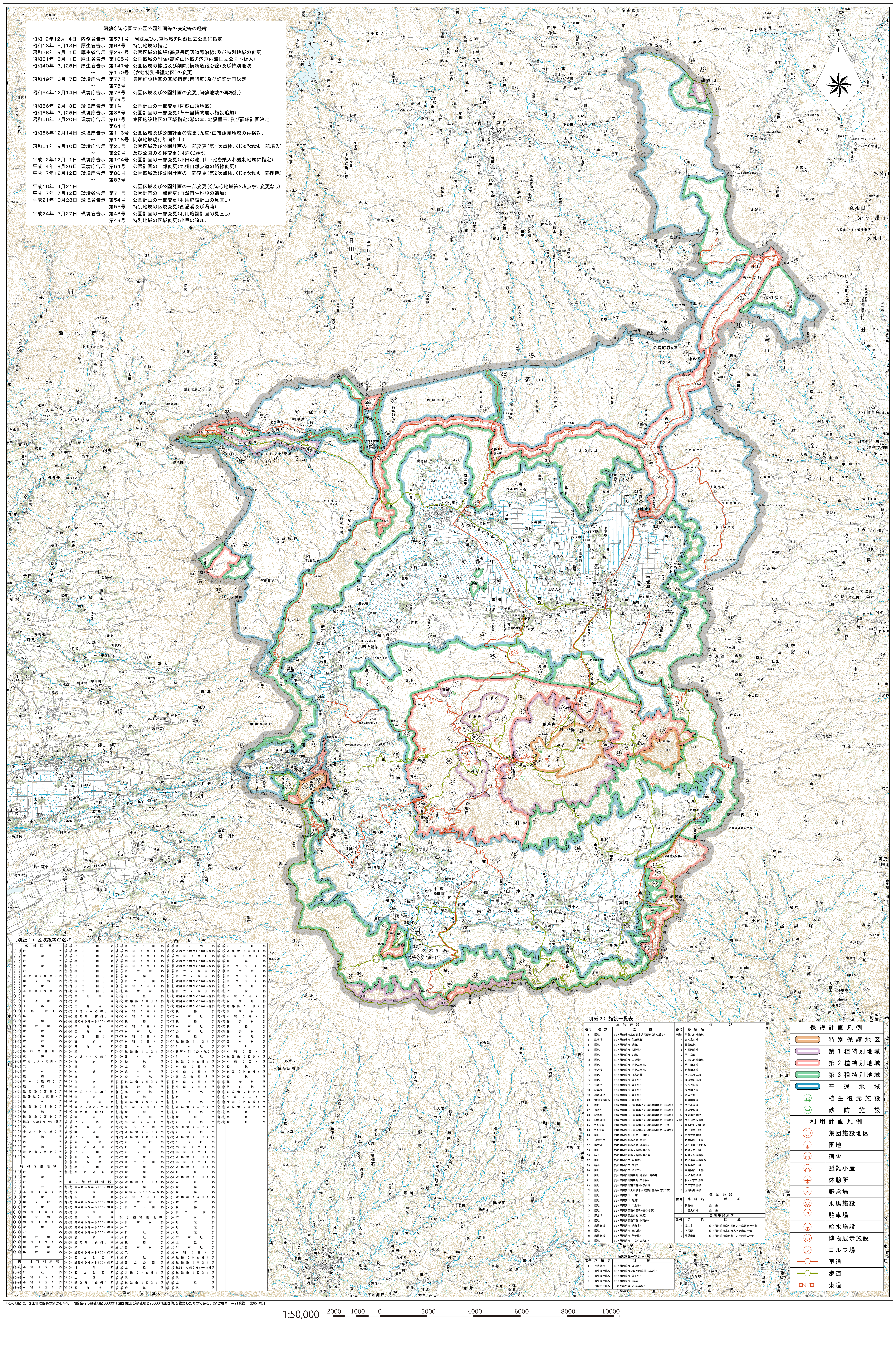

阿蘇くじゅう国立公園公園計画等の決定等の経緯

昭和 9年12月 4日	内務省告示	第571号	阿蘇及び九重地域を阿蘇国立公園に指定
昭和13年 5月13日	厚生省告示	第68号	特別地域の指定
昭和28年 9月 1日	厚生省告示	第284号	公園区域の拡張（鶴見岳周辺道路沿線）及び特別地域の変更
昭和31年 5月 1日	厚生省告示	第105号	公園区域の削除（高崎山地区を瀬戸内海国立公園へ編入）
昭和40年 3月25日	厚生省告示	第147号	公園区域の拡張及び削除（横断道路沿線）及び特別地域
	～	第150号	（含む特別保護地区）の変更
昭和49年10月 7日	環境庁告示	第77号	集団施設地区の区域指定（南阿蘇）及び詳細計画決定
	～	第78号	
昭和54年12月14日	環境庁告示	第76号	公園区域及び公園計画の変更（阿蘇地域の再検討）
	～	第79号	
昭和56年 2月 3日	環境庁告示	第1号	公園計画の一部変更（阿蘇山頂地区）
昭和56年 3月25日	環境庁告示	第36号	公園計画の一部変更（草千里博物展示施設追加）
昭和56年 7月20日	環境庁告示	第62号	集団施設地区の区域指定（瀬の本、地獄垂玉）及び詳細計画決定
		第64号	
昭和56年12月14日	環境庁告示	第113号	公園区域及び公園計画の変更（九重・由布鶴見地域の再検討、
	～	第118号	阿蘇地域現行計画計上）
昭和61年 9月10日	環境庁告示	第26号	公園区域及び公園計画の一部変更（第1次点検、くじゅう地域一部編入）
	～	第29号	及び公園の名称変更（阿蘇くじゅう）
平成 2年12月 1日	環境庁告示	第104号	公園計画の一部変更（小田の池、山下池を乗入れ規制地域に指定）
平成 4年 8月26日	環境庁告示	第64号	公園計画の一部変更（九州自然歩道の路線変更）
平成 7年12月12日	環境庁告示	第80号	公園区域及び公園計画の一部変更（第2次点検、くじゅう地域一部削除）
	～	第83号	
平成16年 4月21日			公園区域及び公園計画の一部変更（くじゅう地域第3次点検、変更なし）
平成17年 7月12日	環境省告示	第71号	公園計画の一部変更（自然再生施設の追加）
平成21年10月28日	環境省告示	第54号	公園計画の一部変更（利用施設計画の見直し）
		第55号	特別地域の区域変更（西湯浦及び湯浦）
平成24年 3月27日	環境省告示	第48号	公園計画の一部変更（利用施設計画の見直し）
		第49号	特別地域の区域変更（小里の追加）

（別紙１）区域線等の名称

公園区域	
①-②	沢界
②-③	稜線界
③-④	沢界
④-⑤	稜線界
⑤-⑥	沢界
⑥-⑦	道路敷（北側）界
⑦-⑧	国有林界
⑧-⑨	稜線界
⑨-⑩	道路敷（東側）界
⑩-⑪	町界
⑪-⑫	見透線界
⑫-⑬	土塁界
⑬-⑭	土塁（町）界
⑭-⑮	県界
⑮-⑯	稜線界
⑯-⑰	国有林界
⑰-⑱	市町界
⑱-⑲	稜線界
⑲-⑳	町村界
⑳-㉑	稜線界
㉑-㉒	県行造林地界
㉒-㉓	稜線界
㉓-㉔	町村（沢・河川）界
㉔-㉕	沢界
㉕-㉖	町村界
㉖-㉗	稜線界
㉗-㉘	町村（稜線）界
㉘-㉙	稜線界
㉙-㉚	道路敷（西側）界
㉚-㉛	道路敷（北東側）界
㉛-㉜	町村界
㉜-㉝	道路敷（北側）界
㉝-㉞	稜線界
㉞-㉟	道路敷（西側）界
㉟-㊱	道路中心線から100m線界
㊱-㊲	沢界
㊲-㊳	歩道（中心線）界
㊳-㊴	稜線界
㊴-㊵	沢界
㊵-㊶	稜線界
㊶-㊷	道路敷（西側）界
㊷-①	県境

特別保護地域	
㊸-㊹	沢界
㊹-㊺	稜線界
㊺-㊻	沢界
㊻-㊼	町村界
㊼-㊽	小班（国）界
㊽-㊾	稜線界
㊾-㊸	国有地界
㊿-(51)	稜線界
(51)-(52)	林班（国）界
(52)-(53)	国有林界
(53)-(54)	林班（国）界
(54)-(55)	稜線界
(55)-㊿	沢界
(56)-(57)	国有林界
(57)-(58)	林班（国）界
(58)-(59)	国有林界
(58)-(56)	県有林界

第１種特別地域	
(60)-(61)	小班（国）界
(61)-(60)	行政界
(62)-(63)	林班（国）界
(63)-(64)	小班（国）界
(64)-(65)	林班（国）界
(65)-(66)	小班（国）界
(66)-(67)	林班（国）界
(67)-(68)	小班（国）界
(68)-(69)	林班（国）界
(69)-(70)	小班（国）界
(70)-(71)	林班（国）界
(71)-(72)	小班（国）界
(72)-(73)	林班（国）界
(73)-(74)	小班（国）界
(74)-(62)	林班（国）界
(75)-(75)	実測線界
(76)-(77)	沢界
(77)-(78)	国有林界
(78)-(79)	歩道（中心線）界
(79)-(80)	道路敷（南側）界
(80)-(81)	道路中心線から100m線界
(81)-(82)	県有林界
(82)-(83)	国有林界
(83)-(84)	小班（国）界
(84)-(85)	稜線界
(85)-(86)	県有林界
(86)-(87)	沢界
(87)-(88)	歩道（中心線）界
(88)-(89)	稜線界
(89)-(90)	沢界
(90)-(91)	地類界
(91)-(92)	沢界
(92)-(76)	稜線界
(93)-(94)	土塁界
(94)-(95)	歩道（中心線）界
(95)-(96)	稜線界
(96)-(97)	実測線界
(97)-(93)	沢から200m線界
(98)-(99)	道路敷（南側）界
(99)-(100)	稜線界
(100)-(101)	小班（民）界
(101)-(102)	県有林界
(102)-(98)	稜線界
(103)-(104)	小班（国）界
(104)-(105)	国有林界
(105)-(106)	国立公園界
(106)-(107)	小班（国）界
(107)-(103)	国有林界
(108)-(109)	国有林界
(109)-(110)	林班（国）界
(110)-(108)	国立公園界

第２種特別地域	
(111)-(112)	道路中心線から100m線界
(112)-(113)	稜線界
(113)-(114)	地類界
(114)-(115)	道路中心線から500m線界
(115)-(116)	道路中心線から100m線界
(116)-(117)	稜線界
(117)-(118)	崖下線界
(118)-(119)	道路中心線から300m線界
(119)-(120)	道路中心線から500m線界
(120)-(121)	道路中心線から500m線界
(121)-(122)	稜線界
(122)-(123)	道路敷（山側）界
(123)-(124)	沢界
(124)-㉞	道路中心線から300m線界
㉞-(125)	国立公園界
(125)-(126)	道路中心線から500m線界
(126)-(111)	行政界
(127)-(128)	国立公園界
(128)-(129)	土塁界
(129)-(127)	道路敷（山側）界
(130)-⑯	国有林界
⑯-(131)	国立公園界
(131)-(132)	林班（国）界
(133)-(134)	小班（国）界
(134)-(135)	林班（国）界
(135)-(130)	小班（国）界
(130)-⑯	国有林界
(139)-(140)	稜線界
(140)-(141)	国立公園界
(141)-(142)	林班（民）界
(142)-(139)	県有林界
(143)-(144)	土塁界
(144)-(145)	道路敷（東側）界
(145)-(146)	林班（民）界
(146)-(147)	林班（民）界
(147)-(148)	小班（民）界
(148)-(149)	稜線界
(149)-(150)	小班（民）界
(150)-(151)	村有地界
(151)-(152)	林班（民）界
(152)-(153)	林班（民）界
(83)-(154)	国有林界
(154)-(155)	道路敷（山側）界
(155)-(52)	国有林界
(54)-(156)	稜線界
(156)-(157)	土塁界
(157)-(158)	県有林界
(158)-(159)	公有地界
(159)-(160)	道路敷（西側）界
(160)-(161)	見透線界
(161)-(143)	見透線界
(162)-(163)	稜線界
(163)-(164)	道路敷（谷川）界
(164)-(165)	小班（民）界
(166)-(167)	稜線界
(167)-(162)	崖上線界
(168)-(169)	小班（国）界
(169)-(58)	国立公園界
(170)-(171)	道路敷（山側）界
(171)-(172)	道路敷（東側）界
(172)-(173)	町有地界
(173)-(174)	地類界
(174)-(175)	町有地界
(175)-(176)	稜線界
(176)-(177)	国立公園界
(177)-(170)	稜線界
(178)-(179)	稜線界
(179)-(180)	稜線界
(180)-(181)	道路敷（山側）界
(181)-(182)	稜線界
(182)-(183)	稜線から300m線界
(183)-(178)	小班（民）界
(109)-(107)	国有林界
(106)-(110)	国立公園界

第３種特別地域	
(184)-(185)	国有林界
(185)-(186)	沢界
(186)-(61)	行政界
(60)-(184)	行政界
(187)-(188)	稜線界
(188)-⑦	国有林界
(189)-(190)	沢界
(111)-(187)	行政界
(125)-(191)	国立公園界
(191)-(192)	土塁界
(192)-(193)	歩道（中心線）界
(193)-(194)	沢界
(194)-(195)	道路敷（西側）界
(195)-(126)	行政界
(196)-(197)	国有林界
(197)-(198)	道路中心線から100m線界
(198)-(62)	林班（国）界
(74)-(199)	道路中心線から100m線界
(200)-(201)	道路中心線から100m線界
(131)-(196)	国立公園境界
(202)-⑬	国立公園境界
⑬-(203)	道路中心線から100m線界
(204)-(202)	道路中心線から100m線界
(205)-(127)	国立公園境界
(206)-(200)	道路中心線から100m線界
(207)-(205)	道路中心線から100m線界
(116)-(208)	道路中心線から100m線界
㉓-(209)	稜線界
(209)-(210)	村有地界
(210)-(211)	稜線界
(211)-(212)	村有地界
(212)-(213)	公有地界
(213)-(214)	稜線界
(214)-(215)	道路敷（山側）界
(215)-(216)	町有地界
(216)-(217)	旧所有別（公・私）界
(217)-(218)	町有地界
(218)-(120)	道路（中心線）界
(219)-(220)	林班（国）界
(220)-(221)	小班（国）界
(131)-(222)	国立公園境界
(222)-(223)	林班（国）界
(223)-(224)	小班（国）界
(124)-(226)	町有地界
(226)-(227)	沢界
(227)-(228)	町有地界
(228)-(229)	道路敷（山側）界
(229)-(230)	町有地界
(230)-(231)	稜線界
(231)-(232)	町有地界
(232)-(233)	鉄道敷（山側）界
(233)-(234)	町有地界
(234)-(235)	道路敷（山側）界
(235)-(158)	公有地界
(152)-(236)	林班（民）界
(236)-(237)	小班（民）界
(237)-(238)	道路敷（山側）界
(238)-(239)	小班（民）界
(239)-(240)	道路敷（山側）界
(240)-(241)	地類界
(241)-(242)	道路敷（山側）界
(242)-(243)	河川界
(243)-(171)	稜線界
(244)-(245)	稜線界
(245)-(225)	道路敷（谷側）界
(139)-⑱	市町界
⑱-(140)	稜線界
(141)-⑳	国立公園界
⑳-(142)	町村界
(246)-(246)	地類界
(247)-(247)	地類界
(248)-(248)	地類界
(249)-(250)	町有地界
(250)-(251)	土塁界
(251)-(252)	町有地界
(252)-(253)	林班（民）界
(253)-(254)	道路（中心線）界
(254)-(255)	道路敷（東側）界
(255)-(146)	道路中心線から300m線界
(160)-(256)	道路敷（西側）界
(256)-(257)	沢界
(257)-(258)	土塁界
(258)-(259)	沢界
(259)-(260)	町有地界
(260)-(249)	道路敷（南側）界
(261)-(262)	小班（国）界
(262)-(263)	稜線界
(263)-(169)	国立公園界
(57)-(261)	国有林界
㉖-(105)	国立公園界
(108)-(176)	国立公園界
(175)-(265)	町有地界
(265)-(266)	町村界
(266)-(267)	小班（民）界
(267)-(268)	村有地界
(268)-(269)	道路敷（山側）界
(269)-(270)	国有林界
(270)-(271)	小班（民）界
(271)-(272)	保安林界
(272)-(273)	稜線界
(273)-(274)	保安林界
(274)-(275)	村有地界
(275)-(276)	国有林界
(276)-(277)	河川界
(277)-(278)	小班（民）界
(278)-(279)	道路敷（西側）界
(279)-(183)	小班（民）界
(179)-(280)	稜線界
(280)-(281)	道路（中心線）界
(281)-(282)	稜線界
(282)-(283)	保安林界
(283)-(284)	防火線界
(284)-(285)	道路敷（北側）界
(285)-(286)	小班（民）界
(286)-(264)	歩道（中心線）界
(172)-(287)	道路敷（東側）界
(287)-(173)	地類界
(174)-(288)	地類界
(288)-(175)	稜線界

（別紙２）施設一覧表

単独施設

番号	種類	位置
1	園地	熊本県菊池市及び熊本県阿蘇市（菊池渓谷）
3	駐車場	熊本県菊池市（菊池渓谷）
6	園地	熊本県阿蘇市（城山）
8	園地	熊本県阿蘇市（仙酔峡）
11	園地	熊本県阿蘇市（兜岩）
12	園地	熊本県阿蘇市（大観峰）
13	園地	熊本県阿蘇市（坊中三合目）
14	野営場	熊本県阿蘇市（坊中三合目）
15	園地	熊本県阿蘇市（杵島岳麓）
16	園地	熊本県阿蘇市（草千里）
17	休憩所	熊本県阿蘇市（草千里）
18	駐車場	熊本県阿蘇市（草千里）
19	給水施設	熊本県阿蘇市（草千里）
20	博物展示施設	熊本県阿蘇市（草千里）
21	園地	熊本県阿蘇市及び熊本県阿蘇郡南阿蘇村（古坊中）
22	休憩所	熊本県阿蘇市及び熊本県阿蘇郡南阿蘇村（古坊中）
23	駐車場	熊本県阿蘇市及び熊本県阿蘇郡南阿蘇村（古坊中）
24	給水施設	熊本県阿蘇市及び熊本県阿蘇郡南阿蘇村（古坊中）
25	ゴルフ場	熊本県阿蘇市及び熊本県阿蘇郡南阿蘇村（赤水）
26	ゴルフ場	熊本県阿蘇市及び熊本県阿蘇郡南阿蘇村（湯の谷）
28	園地	熊本県阿蘇郡産山村（上田尻）
31	避難小屋	熊本県阿蘇郡高森町（高岳）
32	野営場	熊本県阿蘇郡高森町（鍋の平）
33	園地	熊本県阿蘇郡南阿蘇村（池の窪）
36	宿舎	熊本県阿蘇郡南阿蘇村（湯の谷）
87	園地	熊本県阿蘇市（西湯浦）
88	宿舎	熊本県阿蘇市（赤水）
90	園地	熊本県阿蘇市（米塚下）
91	園地	熊本県阿蘇郡高森町（御成山，高森峠）
92	園地	熊本県阿蘇郡高森町（千本桜）
93	園地	熊本県阿蘇郡南阿蘇村（俵山峠）
100	園地	熊本県阿蘇市及び熊本県阿蘇郡産山村（荻の草）
102	園地	熊本県阿蘇市（山田）
103	園地	熊本県阿蘇市（狩尾）
104	園地	熊本県阿蘇市（二重峠）
106	園地	熊本県阿蘇郡南小国町（雀の地獄）
107	野営場	熊本県阿蘇郡産山村（田尻）
109	園地	熊本県阿蘇郡南阿蘇村（両併）
117	乗馬施設	熊本県阿蘇市（城山北）
118	園地	熊本県阿蘇市（三久保）
119	乗馬施設	熊本県阿蘇市（草千里）
120	園地	熊本県阿蘇市（中岳中央火口）

道路

番号	路線名
車道1	阿蘇北外輪山線
4	宮地高森線
5	仙酔峡線
6	小国阿蘇線
7	尾ノ岳線
8	大津北外輪山線
9	坊中山上線
10	阿蘇山上線
12	南阿蘇登山線
13	長陽池の窪線
15	矢部吉田線
16	赤水山上線
17	湯の谷線
18	別府阿蘇線
24	久住小国線
30	雀の地獄線
32	熊本南阿蘇線
歩道1	九州自然歩道線
2	仙酔峡日ノ尾峠線
3	根子岳登山線
4	内牧大観峰線
5	坊中阿蘇山上線
6	草千里中岳火口線
7	杵島岳登山線
8	烏帽子岳登山線
9	古坊中中岳山頂線
10	涌蓋山登山線
11	高森阿蘇山上線
14	中松地蔵峠線
15	栃ノ木草千里線
16	下田草千里線
17	立野駒返峠線

運輸施設

番号	路線名	種類
1	仙酔峡	索道
2	中岳火口線	索道

集団施設地区

番号	名称	区域
1	瀬の本	熊本県阿蘇郡南小国町大字満願寺の一部
2	南阿蘇	熊本県阿蘇郡高森町大字高森の一部
3	地獄垂玉	熊本県阿蘇郡南阿蘇村大字河陽の一部

保護施設一覧表

番号	路線名	種類
1	砂防施設	熊本県阿蘇市（火口西）
2	植生復元施設	熊本県阿蘇市及び南阿蘇村（古坊中）
3	植生復元施設	熊本県阿蘇市（草千里）
4	植生復元施設	熊本県阿蘇市（米塚）
6	自然再生施設	公園区域全域（阿蘇0草原）

保護計画凡例

- 🟧 特別保護地区
- 🟪 第１種特別地域
- 🟥 第２種特別地域
- 🟩 第３種特別地域
- 🟦 普通地域
- 植生復元施設
- 砂防施設

利用計画凡例

- ◎ 集団施設地区
- 園地
- 宿舎
- 避難小屋
- 休憩所
- 野営場
- 乗馬施設
- Ⓟ 駐車場
- 給水施設
- 博物展示施設
- ゴルフ場
- 車道
- 歩道
- 索道

「この地図は、国土地理院長の承認を得て、同院発行の数値地図50000(地図画像)及び数値地図25000(地図画像)を複製したものである。(承認番号　平21業複、第654号)」

1:50,000

2000 1000 0 2000 4000 6000 8000 10000 m