

博物館展示施設 建築全体

自然公園名：日光国立公園	公園事業名：那須高原博物展示施設
所在地：栃木県那須郡那須町	整理番号：108-博物展示施設 01

<p><写真></p> <p>整備前</p>  <p>整備後</p>  	<p><概況></p>	
	<p>自然条件</p> <p>植生</p> <p><input type="checkbox"/>樹林 <input type="checkbox"/>草原</p> <p><input type="checkbox"/>湿原</p> <p>■その他 ()</p> <p>地形</p> <p><input type="checkbox"/>海岸 <input type="checkbox"/>平野</p> <p><input type="checkbox"/>里山 <input checked="" type="checkbox"/>高山</p> <p><input type="checkbox"/>湖沼 <input type="checkbox"/>河川</p> <p><input type="checkbox"/>溪谷瀑布</p> <p><input type="checkbox"/>その他 ()</p> <p>傾斜</p> <p>■平坦地～緩傾斜</p> <p><input type="checkbox"/>急傾斜</p> <p>土壌</p> <p><input type="checkbox"/>岩盤 <input checked="" type="checkbox"/>砂礫</p> <p><input type="checkbox"/>粘性土 <input type="checkbox"/>火山灰土</p> <p>気象</p> <p>■積雪が多い</p> <p>■風が強い</p> <p><input type="checkbox"/>雨が多い</p> <p><input type="checkbox"/>その他 ()</p> <p>危険箇所</p> <p><input type="checkbox"/>有毒ガス</p> <p><input type="checkbox"/>落石が多い</p> <p><input type="checkbox"/>崩壊地</p> <p><input type="checkbox"/>その他 ()</p>	<p>社会条件</p> <p>歴史文化</p> <p><input type="checkbox"/>特徴的な歴史文化 ()</p> <p>周辺施設</p> <p>■ビクターセンター</p> <p><input type="checkbox"/>宿泊施設</p> <p><input type="checkbox"/>野営場</p> <p><input type="checkbox"/>その他 ()</p> <p>アクセス</p> <p><input type="checkbox"/>駅 <input type="checkbox"/>バス停</p> <p><input type="checkbox"/>駐車場</p> <p>より徒歩 分</p>
<p>利用状況</p> <p>利用者数</p> <p>年間 1万人</p> <p>最大一日 人</p> <p>利用形態</p> <p><input type="checkbox"/>個人が多い</p> <p><input type="checkbox"/>家族が多い</p> <p>■団体が多い</p> <p>季節型</p> <p><input type="checkbox"/>1季型</p> <p><input type="checkbox"/>3季型</p> <p>■通年型</p>	<p>管理状況</p> <p>施設管理</p> <p><input type="checkbox"/>損傷が目立つ</p> <p><input type="checkbox"/>汚れが目立つ</p> <p><input type="checkbox"/>危険箇所あり</p> <p><input type="checkbox"/>その他 ()</p> <p>安全管理</p> <p><input type="checkbox"/>危険箇所への対応</p> <p><input type="checkbox"/>施設の荒廃の対応</p> <p>植生管理</p> <p><input type="checkbox"/>植生の荒廃</p> <p><input type="checkbox"/>展望阻害</p> <p><input type="checkbox"/>倒木</p> <p><input type="checkbox"/>その他 ()</p> <p>管理体制</p> <p><input type="checkbox"/>直営</p> <p>■委託</p> <p><input type="checkbox"/>その他 ()</p>	

解説（整備の目的・注目すべき点・配慮事項など）

日光国立公園の那須甲子地域の入り口部、体育館の跡地に整備された。地域の利用の中心として自然解説を行っている。駐車場は大型観光バスが駐車可能、電気自動車の充電ブースも設けられている。建築は地域産の白河石が使用されているなど、地域性に配慮した整備がなされている。設備ではペレットストーブや夜間電力を利用した蓄熱システムが導入されている。

<p>■仕様：木造一部鉄筋コンクリート造、鉄骨造 2階建</p> <p>延床面積 1,356 m²、建築面積 1,403 m²</p>	<p>■施工年度：平成23年度</p> <p>■施工者：—</p> <p>■設計者：株式会社荒井設計</p> <p>■問合せ先：関東地方環境事務所</p>
---	---

<図面>

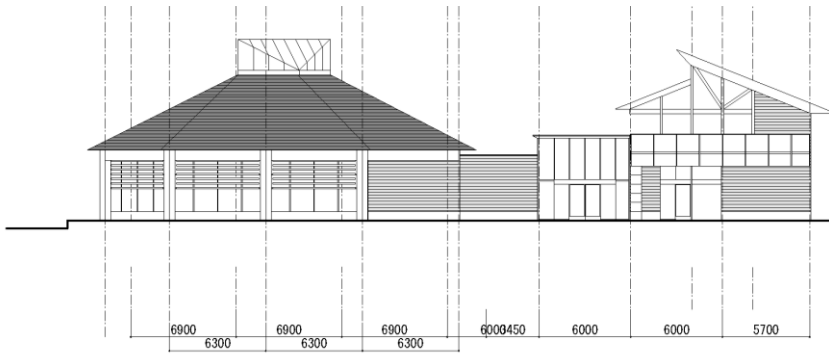

南側立面図 S=1/500

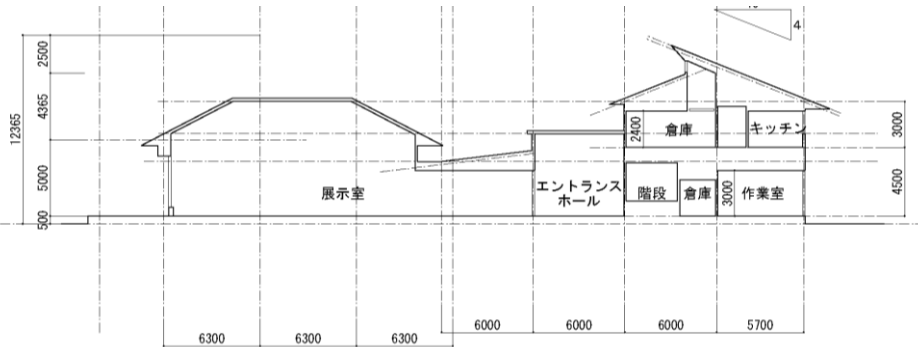

断面図 S=1/500

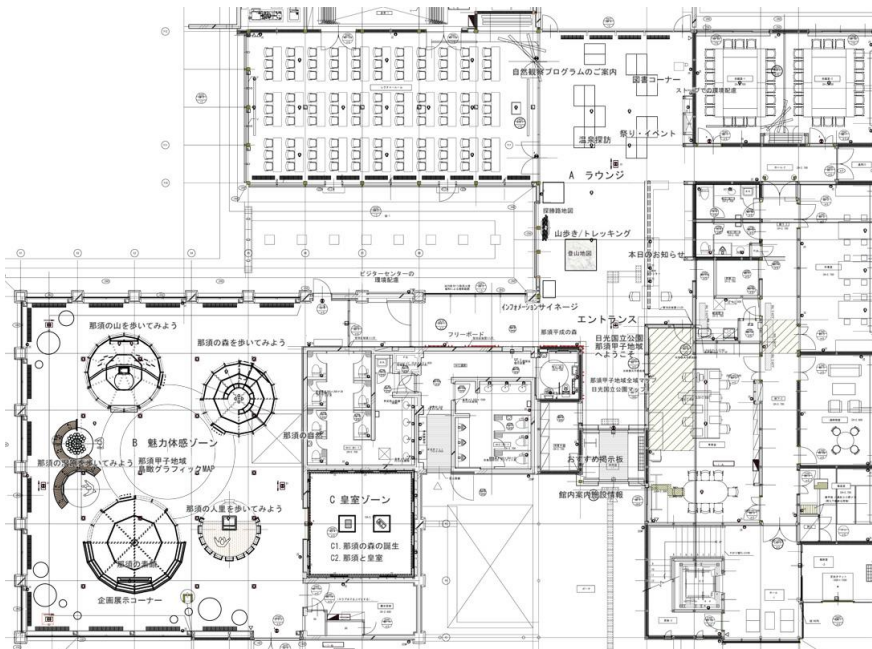

1階平面図 S=1/400

<整備費> 博物展示施設 (木造一部RC・S造、切妻屋根、地上2階) ¥401,600,000
(¥792,399,000 (事業費))

事例の評価

景観			
	a	b	c
配置	<input type="checkbox"/>	<input type="checkbox"/>	<input type="checkbox"/>
形態	<input type="checkbox"/>	<input type="checkbox"/>	<input type="checkbox"/>
材質	<input type="checkbox"/>	<input type="checkbox"/>	<input type="checkbox"/>
色彩	<input type="checkbox"/>	<input type="checkbox"/>	<input type="checkbox"/>

環境			
	a	b	c
地形	<input type="checkbox"/>	<input type="checkbox"/>	<input type="checkbox"/>
植生	<input type="checkbox"/>	<input type="checkbox"/>	<input type="checkbox"/>
動物	<input type="checkbox"/>	<input type="checkbox"/>	<input type="checkbox"/>

機能的調和			
	a	b	c
利用性	<input type="checkbox"/>	<input type="checkbox"/>	<input type="checkbox"/>
安全性	<input type="checkbox"/>	<input type="checkbox"/>	<input type="checkbox"/>
維持管理	<input type="checkbox"/>	<input type="checkbox"/>	<input type="checkbox"/>

博物展示施設 受付

自然公園名：日光国立公園	公園事業名：那須高原博物展示施設
所在地：栃木県那須郡那須町	整理番号：109-博物展示施設 02

<写真>

整備後



<概況>

自然条件	植生	<input type="checkbox"/> 樹林 <input checked="" type="checkbox"/> 草原 <input type="checkbox"/> 湿原 <input type="checkbox"/> その他 ()
	地形	<input type="checkbox"/> 海岸 <input type="checkbox"/> 平野 <input type="checkbox"/> 里山 <input checked="" type="checkbox"/> 高山 <input type="checkbox"/> 湖沼 <input type="checkbox"/> 河川 <input type="checkbox"/> 溪谷瀑布 <input type="checkbox"/> その他 ()
	傾斜	<input checked="" type="checkbox"/> 平坦地～緩傾斜 <input type="checkbox"/> 急傾斜
	土壌	<input type="checkbox"/> 岩盤 <input type="checkbox"/> 砂礫 <input type="checkbox"/> 粘性土 <input checked="" type="checkbox"/> 火山灰土
	気象	<input checked="" type="checkbox"/> 積雪が多い <input checked="" type="checkbox"/> 風が強い <input type="checkbox"/> 雨が多い <input type="checkbox"/> その他 ()
社会条件	危険箇所	<input type="checkbox"/> 有毒ガス <input type="checkbox"/> 落石が多い <input type="checkbox"/> 崩壊地 <input type="checkbox"/> その他 ()
	歴史文化	<input type="checkbox"/> 特徴的な歴史文化 ()
	周辺施設	<input checked="" type="checkbox"/> ビジターセンター <input type="checkbox"/> 宿泊施設 <input type="checkbox"/> 野営場 <input type="checkbox"/> その他 ()
利用状況	アクセス	<input type="checkbox"/> 駅 <input type="checkbox"/> バス停 <input type="checkbox"/> 駐車場 より徒歩 分
	利用者数	年間 1万人 最大一日 人
	利用形態	<input type="checkbox"/> 個人が多い <input type="checkbox"/> 家族が多い <input type="checkbox"/> 団体が多い
管理状況	季節型	<input type="checkbox"/> 1季型 <input type="checkbox"/> 3季型 <input checked="" type="checkbox"/> 通年型
	施設管理	<input type="checkbox"/> 損傷が目立つ <input type="checkbox"/> 汚れが目立つ <input type="checkbox"/> 危険箇所あり <input type="checkbox"/> その他 ()
	安全管理	<input type="checkbox"/> 危険箇所への対応 <input type="checkbox"/> 施設の荒廃の対応
	植生管理	<input type="checkbox"/> 植生の荒廃 <input type="checkbox"/> 展望阻害 <input type="checkbox"/> 倒木 <input type="checkbox"/> その他 ()
管理体制	<input type="checkbox"/> 直営 <input checked="" type="checkbox"/> 委託 <input type="checkbox"/> その他 ()	

解説（整備の目的・注目すべき点・配慮事項など）

日光国立公園那須甲子地域の入り口部に整備された那須ビジターセンターの受付。たくさんの来園者に対応できるように、カウンターの幅を広くとっている。

■仕様：W7.5m×C2.5m
合板フラッシュ

■施工年度：平成23年度
■施工者：－
■設計者：株式会社荒井設計
■問合せ先：関東地方環境事務所

<図面>

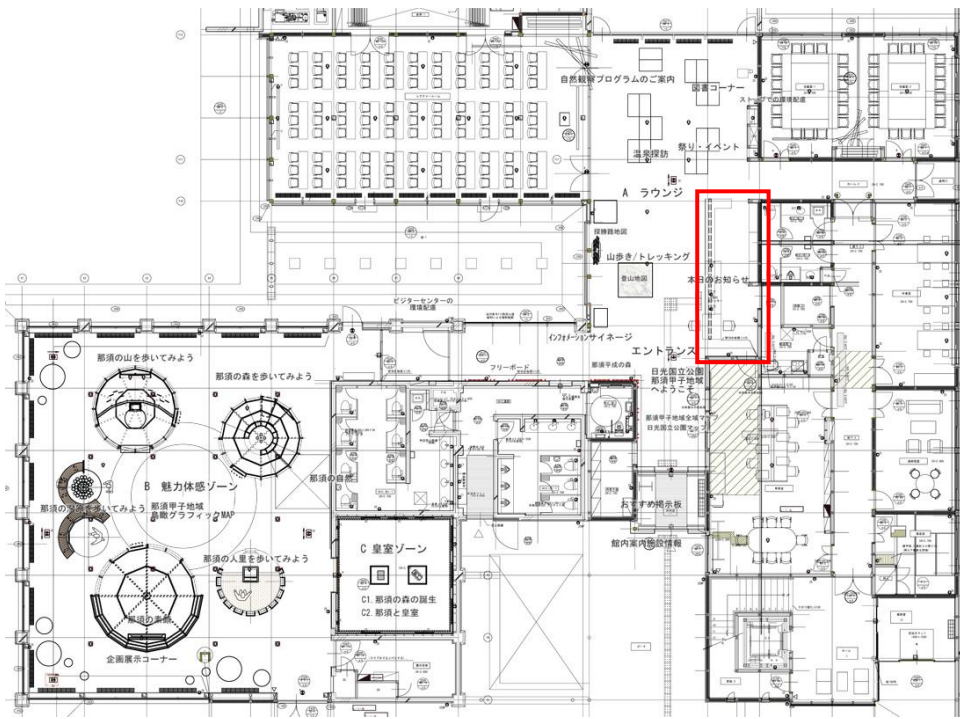

那須高原博物展示施設平面図（施設位置図） S=1/400

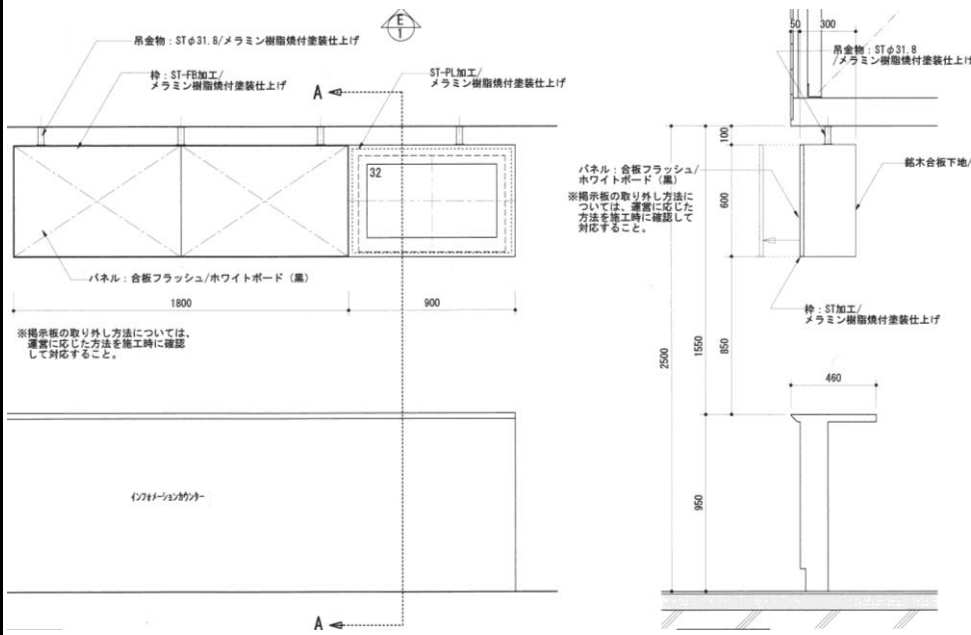

受付立面図 S=1/40

受付断面図 S=1/40

<整備費> ¥131,000,000 (展示物 1式)

事例の評価

景観			
	a	b	c
配置 形態 材質 色彩	<input type="checkbox"/>	<input type="checkbox"/>	<input type="checkbox"/>
	<input type="checkbox"/>	<input type="checkbox"/>	<input type="checkbox"/>
	<input type="checkbox"/>	<input type="checkbox"/>	<input type="checkbox"/>

環境			
	a	b	c
地形 植生 動物	<input type="checkbox"/>	<input type="checkbox"/>	<input type="checkbox"/>
	<input type="checkbox"/>	<input type="checkbox"/>	<input type="checkbox"/>
	<input type="checkbox"/>	<input type="checkbox"/>	<input type="checkbox"/>

機能的調和			
	a	b	c
利用性	<input type="checkbox"/>	<input type="checkbox"/>	<input type="checkbox"/>
安全性	<input type="checkbox"/>	<input type="checkbox"/>	<input type="checkbox"/>
維持管理	<input type="checkbox"/>	<input type="checkbox"/>	<input type="checkbox"/>

博物館展示施設 パネル展示

自然公園名：日光国立公園	公園事業名：那須高原博物展示施設
所在地：栃木県那須郡那須町	整理番号：110-博物展示施設 03

<写真>



那須の森を歩いてみよう



エントランスサイン

<概況>

自然条件	植生	<input type="checkbox"/> 樹林 <input checked="" type="checkbox"/> 草原 <input type="checkbox"/> 湿原 <input type="checkbox"/> その他 ()
	地形	<input type="checkbox"/> 海岸 <input type="checkbox"/> 平野 <input type="checkbox"/> 里山 <input checked="" type="checkbox"/> 高山 <input type="checkbox"/> 湖沼 <input type="checkbox"/> 河川 <input type="checkbox"/> 溪谷瀑布 <input type="checkbox"/> その他 ()
	傾斜	<input checked="" type="checkbox"/> 平坦地～緩傾斜 <input type="checkbox"/> 急傾斜
	土壌	<input type="checkbox"/> 岩盤 <input type="checkbox"/> 砂礫 <input type="checkbox"/> 粘性土 <input checked="" type="checkbox"/> 火山灰土
	気象	<input checked="" type="checkbox"/> 積雪が多い <input checked="" type="checkbox"/> 風が強い <input type="checkbox"/> 雨が多い <input type="checkbox"/> その他 ()
	危険箇所	<input type="checkbox"/> 有毒ガス <input type="checkbox"/> 落石が多い <input type="checkbox"/> 崩壊地 <input type="checkbox"/> その他 ()
社会条件	歴史文化	<input type="checkbox"/> 特徴的な歴史文化 ()
	周辺施設	<input type="checkbox"/> ビジターセンター <input type="checkbox"/> 宿泊施設 <input type="checkbox"/> 野営場 <input type="checkbox"/> その他 ()
	アクセス	<input type="checkbox"/> 駅 <input type="checkbox"/> バス停 <input checked="" type="checkbox"/> 駐車場 より徒歩 0分
利用状況	利用者数	年間 万人 最大一日 人
	利用形態	<input type="checkbox"/> 個人が多い <input checked="" type="checkbox"/> 家族が多い <input checked="" type="checkbox"/> 団体が多い
	季節型	<input type="checkbox"/> 1季型 <input type="checkbox"/> 3季型 <input checked="" type="checkbox"/> 通年型
管理状況	施設管理	<input type="checkbox"/> 損傷が目立つ <input type="checkbox"/> 汚れが目立つ <input type="checkbox"/> 危険箇所あり <input type="checkbox"/> その他 ()
	安全管理	<input type="checkbox"/> 危険箇所への対応 <input type="checkbox"/> 施設の荒廃の対応
	植生管理	<input type="checkbox"/> 植生の荒廃 <input type="checkbox"/> 展望阻害 <input type="checkbox"/> 倒木 <input type="checkbox"/> その他 ()
	管理体制	<input type="checkbox"/> 直営 <input checked="" type="checkbox"/> 委託 <input type="checkbox"/> その他 ()

解説（整備の目的・注目すべき点・配慮事項など）

日光国立公園那須歌詞地域の入り口部に整備された那須高原ビジターセンターのパネル展示。
パネル展示では、那須の自然及び周辺温泉地の歴史・文化を紹介している。

■仕様：t30 合板フラッシュ／スチール版／
熱転写特殊塗装仕上げ

■施工年度：平成23年度

■施工者：-

■設計者：株式会社荒井設計

■問合せ先：関東地方環境事務所

<図面>

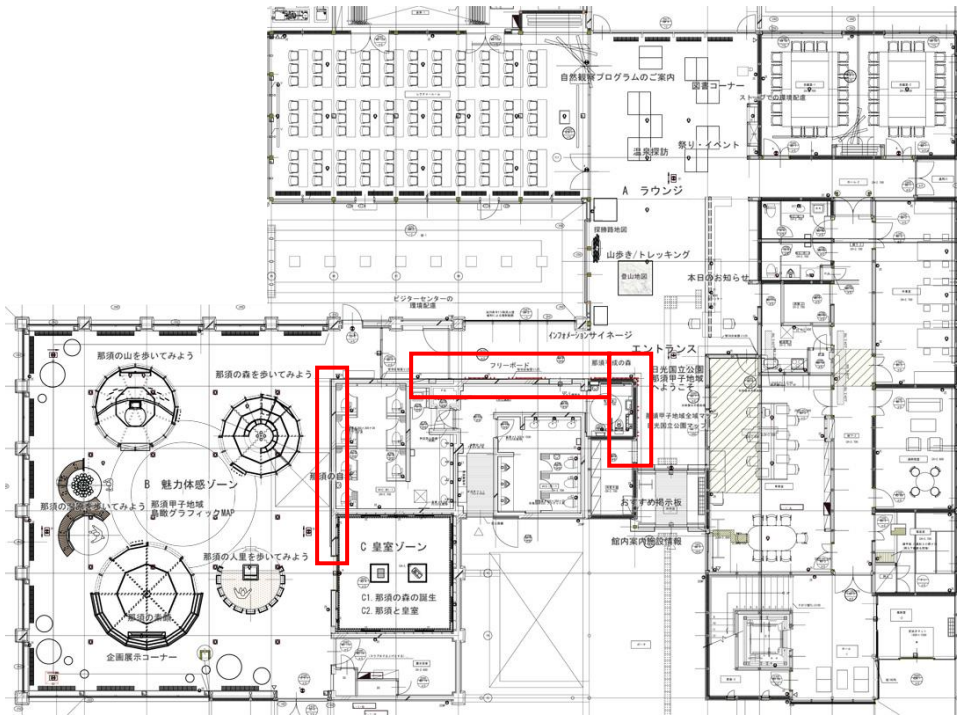

那須高原博物展示施設平面図（施設位置図） S=1/400

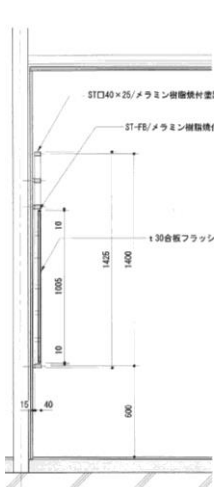

断面図 S=1/50

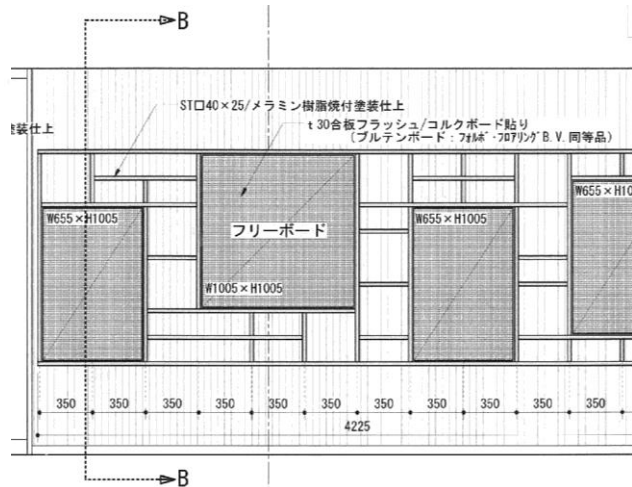

立面図 S=1/50

<整備費> ¥131,000,000 (展示物 1式)

事例の評価

景観			
	a	b	c
配置 形態 材質 色彩	<input type="checkbox"/>	<input type="checkbox"/>	<input type="checkbox"/>
	<input type="checkbox"/>	<input type="checkbox"/>	<input type="checkbox"/>
	<input type="checkbox"/>	<input type="checkbox"/>	<input type="checkbox"/>
	<input type="checkbox"/>	<input type="checkbox"/>	<input type="checkbox"/>

環境			
	a	b	c
地形 植生 動物	<input type="checkbox"/>	<input type="checkbox"/>	<input type="checkbox"/>
	<input type="checkbox"/>	<input type="checkbox"/>	<input type="checkbox"/>
	<input type="checkbox"/>	<input type="checkbox"/>	<input type="checkbox"/>

機能的調和			
	a	b	c
利用性	<input type="checkbox"/>	<input type="checkbox"/>	<input type="checkbox"/>
安全性	<input type="checkbox"/>	<input type="checkbox"/>	<input type="checkbox"/>
維持管理	<input type="checkbox"/>	<input type="checkbox"/>	<input type="checkbox"/>

博物館展示施設 標本展示

自然公園名：知床国立公園	公園事業名：羅臼温泉博物館展示施設（羅臼ビジターセンター）
所在地：北海道目梨郡羅臼町	整理番号：111-博物館展示施設 04

<写真>		<概況>					
 <p>中央部のシャチの骨格標本</p>	 <p>アザラシの剥製</p>	自然条件 植生 <input type="checkbox"/> 樹林 <input checked="" type="checkbox"/> 草原 <input type="checkbox"/> 湿原 <input type="checkbox"/> その他 () 地形 <input type="checkbox"/> 海岸 <input type="checkbox"/> 平野 <input type="checkbox"/> 里山 <input type="checkbox"/> 高山 <input type="checkbox"/> 湖沼 <input type="checkbox"/> 河川 <input type="checkbox"/> 溪谷瀑布 <input checked="" type="checkbox"/> その他 (山麓部) 傾斜 <input checked="" type="checkbox"/> 平坦地～緩傾斜 <input type="checkbox"/> 急傾斜 土壌 <input type="checkbox"/> 岩盤 <input checked="" type="checkbox"/> 砂礫 <input type="checkbox"/> 粘性土 <input type="checkbox"/> 火山灰土 気象 <input checked="" type="checkbox"/> 積雪が多い <input checked="" type="checkbox"/> 風が強い <input type="checkbox"/> 雨が多い <input type="checkbox"/> その他 () 危険箇所 <input type="checkbox"/> 有毒ガス <input type="checkbox"/> 落石が多い <input type="checkbox"/> 崩壊地 <input type="checkbox"/> その他 ()	社会条件 歴史文化 <input type="checkbox"/> 特徴的な歴史文化 () 周辺施設 <input type="checkbox"/> ビジターセンター <input checked="" type="checkbox"/> 宿泊施設 <input checked="" type="checkbox"/> 野営場 <input type="checkbox"/> その他 () アクセス <input type="checkbox"/> 駅 <input type="checkbox"/> バス停 <input checked="" type="checkbox"/> 駐車場 より徒歩 0 分				
				 <p>シマフクロウの剥製</p>	 <p>ハンズオンと組み合わせたヒグマ剥製</p>	利用状況 利用者数 年間 万人 最大一日 - 人 利用形態 <input checked="" type="checkbox"/> 個人が多い <input checked="" type="checkbox"/> 家族が多い <input type="checkbox"/> 団体が多い 季節型 <input type="checkbox"/> 1 季型 <input type="checkbox"/> 3 季型 <input checked="" type="checkbox"/> 通年型	管理状況 施設管理 <input type="checkbox"/> 損傷が目立つ <input type="checkbox"/> 汚れが目立つ <input type="checkbox"/> 危険箇所あり <input type="checkbox"/> その他 () 安全管理 <input type="checkbox"/> 危険箇所への対応 <input type="checkbox"/> 施設の荒廃の対応 植生管理 <input type="checkbox"/> 植生の荒廃 <input type="checkbox"/> 展望阻害 <input type="checkbox"/> 倒木 <input type="checkbox"/> その他 () 管理体制 <input type="checkbox"/> 直営 <input checked="" type="checkbox"/> 委託 <input type="checkbox"/> その他 ()
				解説（整備の目的・注目すべき点・配慮事項など） 知床という世界的にも希有な自然環境を守っていくことの大切さを訴え、その自然にふれあい親しんでもらうために、対象地域の基本情報や利用情報などを伝えることを目的としており、その中で剥製標本を用いた展示を行っている。			
仕様：-							

仕様：-	施工年度： 平成 18 年度 施工者： 株式会社丹青社 設計者： (株)アトリエアク 問合せ先： 釧路自然環境事務所
-------------	---

<図面>

展示配置図（赤枠が該当箇所）



下図出典：羅臼 VC ホームページ

事例の評価

景観			
	a	b	c
配置	<input type="checkbox"/>	<input type="checkbox"/>	<input type="checkbox"/>
形態	<input type="checkbox"/>	<input type="checkbox"/>	<input type="checkbox"/>
材質	<input type="checkbox"/>	<input type="checkbox"/>	<input type="checkbox"/>
色彩	<input type="checkbox"/>	<input type="checkbox"/>	<input type="checkbox"/>

環境			
	a	b	c
地形	<input type="checkbox"/>	<input type="checkbox"/>	<input type="checkbox"/>
植生	<input type="checkbox"/>	<input type="checkbox"/>	<input type="checkbox"/>
動物	<input type="checkbox"/>	<input type="checkbox"/>	<input type="checkbox"/>



機能的調和			
	a	b	c
利用性	<input type="checkbox"/>	<input checked="" type="checkbox"/>	<input type="checkbox"/>
安全性	<input checked="" type="checkbox"/>	<input type="checkbox"/>	<input type="checkbox"/>
維持管理	<input type="checkbox"/>	<input checked="" type="checkbox"/>	<input type="checkbox"/>

新築の展示工事以降にシヤチ標本（骨格）を展示追加している。

<整備費> -

博物展示施設 ジオラマ

自然公園名：富士箱根伊豆国立公園	公園事業名：湖尻博物展示施設
所在地：神奈川県箱根町	整理番号：112-博物展示施設 05

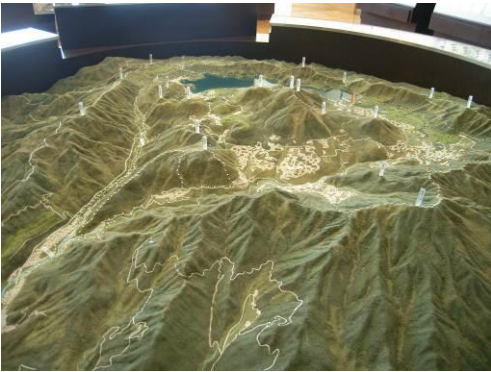
<p><写真></p> <p>整備前 </p> <p>整備後 </p> <p></p> <p>(撮影平成 20 年 2 月)</p>		<概況>	
		自然条件	植生 <input type="checkbox"/> 樹林 <input checked="" type="checkbox"/> 草原 <input type="checkbox"/> 湿原 <input type="checkbox"/> その他 () 地形 <input type="checkbox"/> 海岸 <input type="checkbox"/> 平野 <input type="checkbox"/> 里山 <input checked="" type="checkbox"/> 高山 <input type="checkbox"/> 湖沼 <input type="checkbox"/> 河川 <input type="checkbox"/> 渓谷瀑布 <input type="checkbox"/> その他 () 傾斜 <input checked="" type="checkbox"/> 平坦地～緩傾斜 <input type="checkbox"/> 急傾斜 土壌 <input type="checkbox"/> 岩盤 <input type="checkbox"/> 砂礫 <input checked="" type="checkbox"/> 粘性土 <input type="checkbox"/> 火山灰土 気象 <input checked="" type="checkbox"/> 積雪が多い <input type="checkbox"/> 風が強い <input type="checkbox"/> 雨が多い <input type="checkbox"/> その他 () 危険箇所 <input type="checkbox"/> 有毒ガス <input type="checkbox"/> 落石が多い <input type="checkbox"/> 崩壊地 <input type="checkbox"/> その他 ()
社会条件	歴史文化 <input type="checkbox"/> 特徴的な歴史文化 () 周辺施設 <input checked="" type="checkbox"/> ビクターセンター <input type="checkbox"/> 宿泊施設 <input type="checkbox"/> 野営場 <input type="checkbox"/> その他 () アクセス <input type="checkbox"/> 駅 <input checked="" type="checkbox"/> バス停 <input type="checkbox"/> 駐車場 より徒歩 10分	利用者数	年間 万人 最大一日 人 利用形態 <input type="checkbox"/> 個人が多い <input checked="" type="checkbox"/> 家族が多い <input checked="" type="checkbox"/> 団体が多い 季節型 <input type="checkbox"/> 1季型 <input type="checkbox"/> 3季型 <input checked="" type="checkbox"/> 通年型
管理状況	施設管理 <input type="checkbox"/> 損傷が目立つ <input type="checkbox"/> 汚れが目立つ <input type="checkbox"/> 危険箇所あり <input type="checkbox"/> その他 () 安全管理 <input type="checkbox"/> 危険箇所への対応 <input type="checkbox"/> 施設の荒廃の対応 植生管理 <input type="checkbox"/> 植生の荒廃 <input type="checkbox"/> 展望阻害 <input type="checkbox"/> 倒木 <input type="checkbox"/> その他 () 管理体制 <input type="checkbox"/> 直営 <input checked="" type="checkbox"/> 委託 <input type="checkbox"/> その他 ()		

解説（整備の目的・注目すべき点・配慮事項など）

既存のジオラマをリニューアルした。ジオラマに彩色を施し、情報提供を行うモニターを備えたフレームを新たに造作し設置した。
LED やモニターにより周辺地域の散策ルートや自然環境を分かりやすく解説している。

■仕様：φ3000、既存ジオラマ改修 散策ルート紹介、LCD モニター新設	■施工年度：平成 20 年度 ■施工者：株式会社乃村工藝社 ■設計者：いであ株式会社 ■問合せ先：環境省関東地方環境事務所
--	--

<図面>

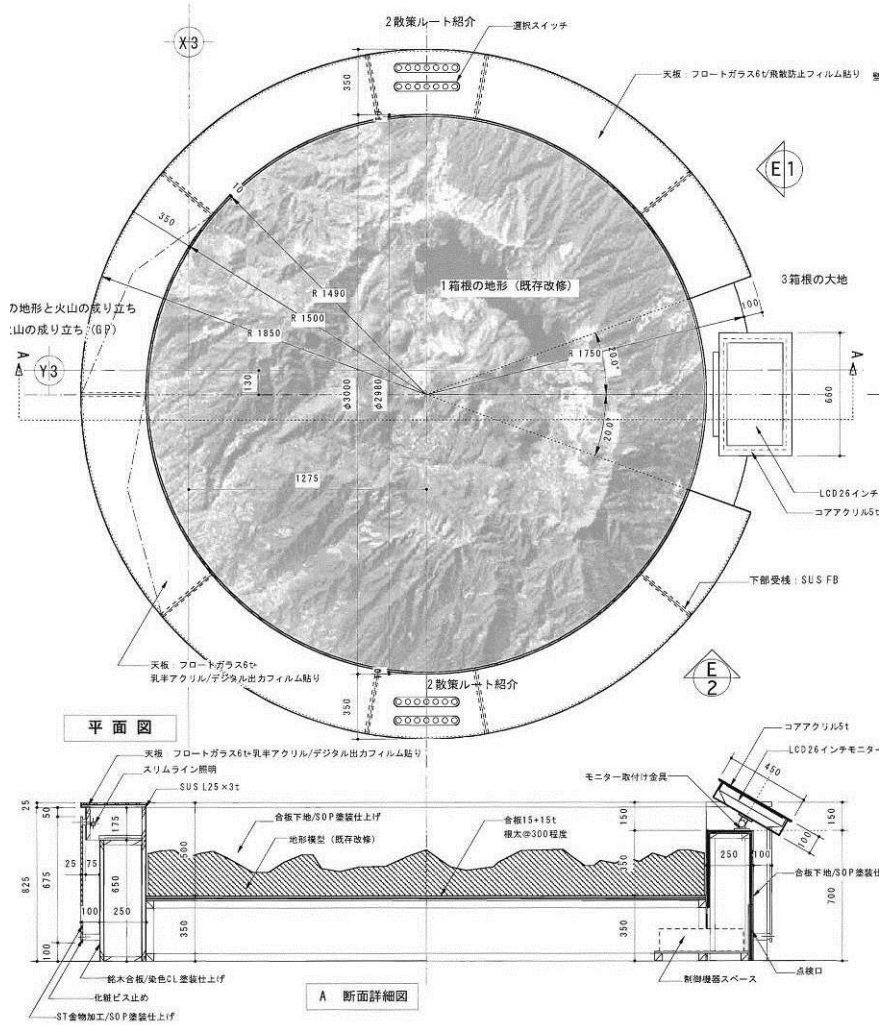

平面図及び断面詳細図 S=1/35

事例の評価

景観

	a	b	c
配置	<input type="checkbox"/>	<input type="checkbox"/>	<input type="checkbox"/>
形態	<input type="checkbox"/>	<input type="checkbox"/>	<input type="checkbox"/>
材質	<input type="checkbox"/>	<input type="checkbox"/>	<input type="checkbox"/>
色彩	<input type="checkbox"/>	<input type="checkbox"/>	<input type="checkbox"/>

環境

	a	b	c
地形	<input type="checkbox"/>	<input type="checkbox"/>	<input type="checkbox"/>
植生	<input type="checkbox"/>	<input type="checkbox"/>	<input type="checkbox"/>
動物	<input type="checkbox"/>	<input type="checkbox"/>	<input type="checkbox"/>

機能的調和

	a	b	c
利用性	<input type="checkbox"/>	<input type="checkbox"/>	<input type="checkbox"/>
安全性	<input type="checkbox"/>	<input type="checkbox"/>	<input type="checkbox"/>
維持管理	<input type="checkbox"/>	<input type="checkbox"/>	<input type="checkbox"/>

<整備費> ￥ -

博物展示施設 模型展示

自然公園名：知床国立公園	公園事業名：羅臼温泉博物展示施設（羅臼ビジターセンター）
所在地：北海道目梨郡羅臼町	整理番号：113-博物展示施設 06

<写真>



知床半島の地形模型

<概況>

自然条件	植生	<input type="checkbox"/> 樹林 <input checked="" type="checkbox"/> 草原 <input type="checkbox"/> 湿原 <input type="checkbox"/> その他（ ）
	地形	<input type="checkbox"/> 海岸 <input type="checkbox"/> 平野 <input type="checkbox"/> 里山 <input type="checkbox"/> 高山 <input type="checkbox"/> 湖沼 <input type="checkbox"/> 河川 <input type="checkbox"/> 溪谷瀑布 <input checked="" type="checkbox"/> その他（山麓部）
	傾斜	<input type="checkbox"/> 平坦地～緩傾斜 <input checked="" type="checkbox"/> 急傾斜
	土壌	<input type="checkbox"/> 岩盤 <input checked="" type="checkbox"/> 砂礫 <input type="checkbox"/> 粘性土 <input type="checkbox"/> 火山灰土
	気象	<input checked="" type="checkbox"/> 積雪が多い <input checked="" type="checkbox"/> 風が強い <input type="checkbox"/> 雨が多い <input type="checkbox"/> その他（ ）
	危険箇所	<input type="checkbox"/> 有毒ガス <input type="checkbox"/> 落石が多い <input type="checkbox"/> 崩壊地 <input type="checkbox"/> その他（ ）
社会条件	歴史文化	<input type="checkbox"/> 特徴的な歴史文化（ ）
	周辺施設	<input type="checkbox"/> ビジターセンター <input checked="" type="checkbox"/> 宿泊施設 <input type="checkbox"/> 野営場 <input type="checkbox"/> その他（ ）
	アクセス	<input type="checkbox"/> 駅 <input type="checkbox"/> バス停 <input checked="" type="checkbox"/> 駐車場 より徒歩 0 分
利用状況	利用者数	年間 万人 最大一日 - 人
	利用形態	<input checked="" type="checkbox"/> 個人が多い <input type="checkbox"/> 家族が多い <input type="checkbox"/> 団体が多い
	季節型	<input type="checkbox"/> 1季型 <input type="checkbox"/> 3季型 <input checked="" type="checkbox"/> 通年型
管理状況	施設管理	<input type="checkbox"/> 損傷が目立つ <input type="checkbox"/> 汚れが目立つ <input type="checkbox"/> 危険箇所あり <input type="checkbox"/> その他（ ）
	安全管理	<input type="checkbox"/> 危険箇所への対応 <input type="checkbox"/> 施設の荒廃の対応
	植生管理	<input type="checkbox"/> 植生の荒廃 <input type="checkbox"/> 展望阻害 <input type="checkbox"/> 倒木 <input type="checkbox"/> その他（ ）
	管理体制	<input type="checkbox"/> 直営 <input checked="" type="checkbox"/> 委託 <input type="checkbox"/> その他（ ）

解説（整備の目的・注目すべき点・配慮事項など）

知床という世界的にも希有な自然環境を守っていくことの大切さを訴え、その自然にふれあい親しんでもらうために、対象地域の基本情報や利用情報などを伝えることを目的としている。
その中で知床国立公園の地理と地形解説のための模型展示を行っている。

■仕様：－

■施工年度：平成 18 年度
■施工者：株式会社丹青社
■設計者：(株)アトリエアク
■問合せ先：釧路自然環境事務所

<図面>

展示配置図（赤枠が該当箇所）



下図出典：羅臼 VC ホームページ

事例の評価

景観			
	a	b	c
配置	<input type="checkbox"/>	<input type="checkbox"/>	<input type="checkbox"/>
形態	<input type="checkbox"/>	<input type="checkbox"/>	<input type="checkbox"/>
材質	<input type="checkbox"/>	<input type="checkbox"/>	<input type="checkbox"/>
色彩	<input type="checkbox"/>	<input type="checkbox"/>	<input type="checkbox"/>

環境			
	a	b	c
地形	<input type="checkbox"/>	<input type="checkbox"/>	<input type="checkbox"/>
植生	<input type="checkbox"/>	<input type="checkbox"/>	<input type="checkbox"/>
動物	<input type="checkbox"/>	<input type="checkbox"/>	<input type="checkbox"/>

機能的調和			
	a	b	c
利用性	<input type="checkbox"/>	<input checked="" type="checkbox"/>	<input type="checkbox"/>
安全性	<input checked="" type="checkbox"/>	<input type="checkbox"/>	<input type="checkbox"/>
維持管理	<input type="checkbox"/>	<input checked="" type="checkbox"/>	<input type="checkbox"/>

<整備費> -

博物展示施設 観察装置

自然公園名：日光国立公園	公園事業名：那須高原博物展示施設
所在地：栃木県那須郡那須町	整理番号：114-博物展示施設 07

<p><写真> 整備後</p> 		<p><概況></p>	
自然条件	植生	<input type="checkbox"/> 樹林 <input checked="" type="checkbox"/> 草原 <input type="checkbox"/> 湿原 <input type="checkbox"/> その他 ()	
	地形	<input type="checkbox"/> 海岸 <input type="checkbox"/> 平野 <input type="checkbox"/> 里山 <input checked="" type="checkbox"/> 高山 <input type="checkbox"/> 湖沼 <input type="checkbox"/> 河川 <input type="checkbox"/> 渓谷瀑布 <input type="checkbox"/> その他 ()	
	傾斜	<input checked="" type="checkbox"/> 平坦地～緩傾斜 <input type="checkbox"/> 急傾斜	
	土壌	<input type="checkbox"/> 岩盤 <input type="checkbox"/> 砂礫 <input type="checkbox"/> 粘性土 <input checked="" type="checkbox"/> 火山灰土	
	気象	<input checked="" type="checkbox"/> 積雪が多い <input checked="" type="checkbox"/> 風が強い <input type="checkbox"/> 雨が多い <input type="checkbox"/> その他 ()	
	危険箇所	<input type="checkbox"/> 有毒ガス <input type="checkbox"/> 落石が多い <input type="checkbox"/> 崩壊地 <input type="checkbox"/> その他 ()	
社会条件	歴史文化	<input type="checkbox"/> 特徴的な歴史文化 ()	
	周辺施設	<input checked="" type="checkbox"/> ビジターセンター <input type="checkbox"/> 宿泊施設 <input type="checkbox"/> 野営場 <input type="checkbox"/> その他 ()	
	アクセス	<input type="checkbox"/> 駅 <input type="checkbox"/> バス停 <input type="checkbox"/> 駐車場 より徒歩 分	
利用状況	利用者数	年間 1万人 最大一日 人	
	利用形態	<input type="checkbox"/> 個人が多い <input type="checkbox"/> 家族が多い <input type="checkbox"/> 団体が多い	
	季節型	<input type="checkbox"/> 1季型 <input type="checkbox"/> 3季型 <input checked="" type="checkbox"/> 通年型	
管理状況	施設管理	<input type="checkbox"/> 損傷が目立つ <input type="checkbox"/> 汚れが目立つ <input type="checkbox"/> 危険箇所あり <input type="checkbox"/> その他 ()	
	安全管理	<input type="checkbox"/> 危険箇所への対応 <input type="checkbox"/> 施設の荒廃の対応	
	植生管理	<input type="checkbox"/> 植生の荒廃 <input type="checkbox"/> 展望阻害 <input type="checkbox"/> 倒木 <input type="checkbox"/> その他 ()	
	管理体制	<input type="checkbox"/> 直営 <input checked="" type="checkbox"/> 委託 <input type="checkbox"/> その他 ()	

解説（整備の目的・注目すべき点・配慮事項など）
日光国立公園那須甲子地域の入り口部に整備された那須高原ビジターセンターの観察装置。周辺地域で観察された四季の自然や見どころ情報、クマなどの危険禁止情報等を記載、確認できる。

<p>■仕様：W600×L1200×H700 銘木合板 クリアガラス6t／飛散防止フィルム グラフィックシート敷き</p>	<p>■施工年度：平成23年度 ■施工者：－ ■設計者：株式会社荒井設計 ■問合せ先：関東地方環境事務所</p>
---	--

<図面>

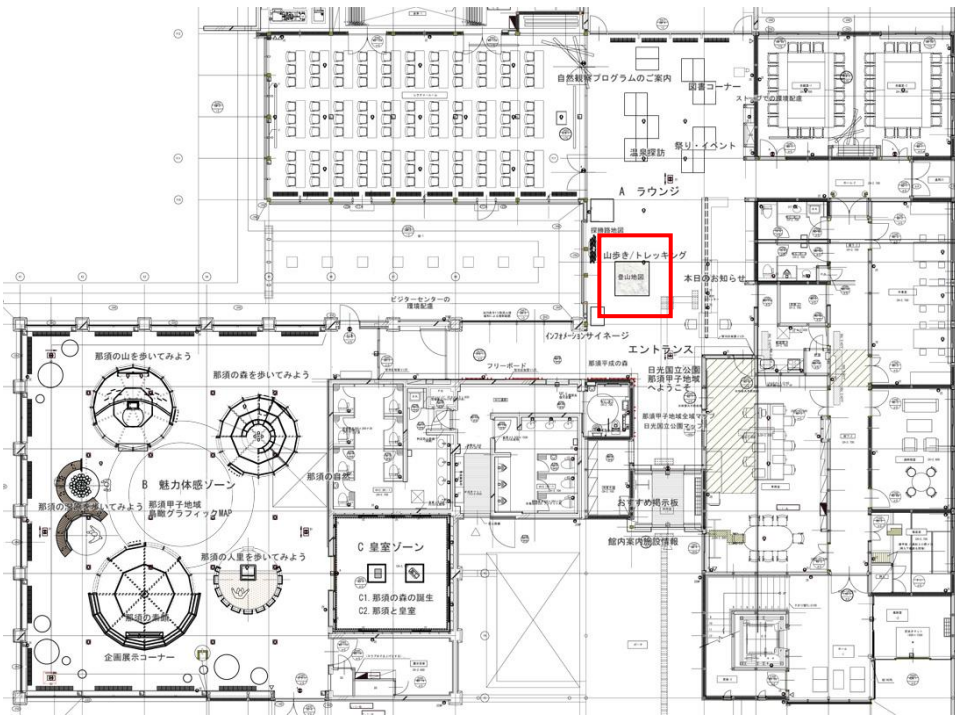

那須高原博物展示施設平面図（施設位置図） S=1/400

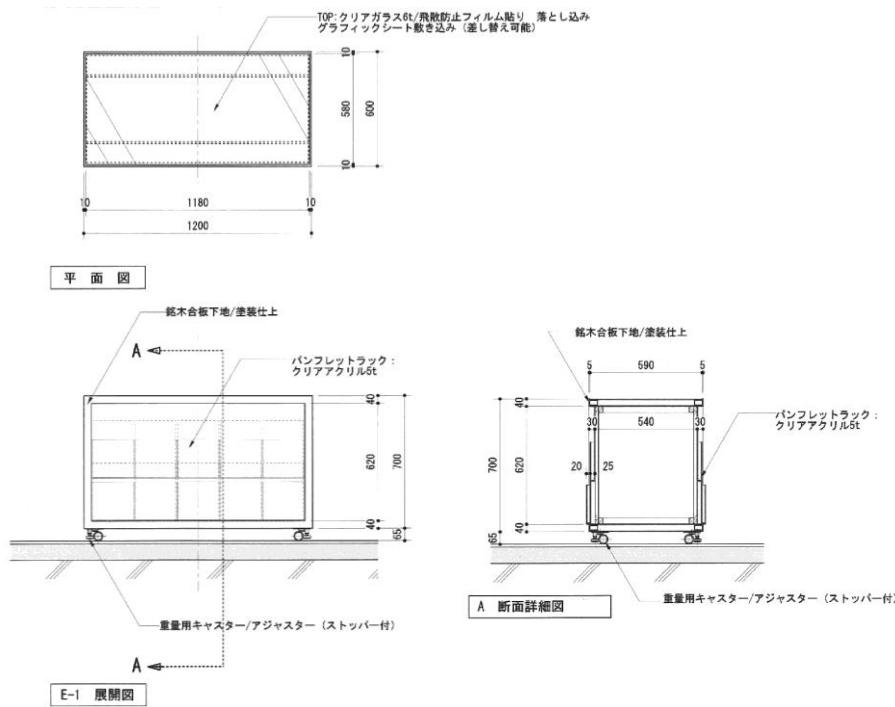

<整備費> ¥131,000,000 (展示物 1式)

事例の評価

景観			
	a	b	c
配置 形態 材質 色彩	<input type="checkbox"/>	<input type="checkbox"/>	<input type="checkbox"/>
	<input type="checkbox"/>	<input type="checkbox"/>	<input type="checkbox"/>
	<input type="checkbox"/>	<input type="checkbox"/>	<input type="checkbox"/>
	<input type="checkbox"/>	<input type="checkbox"/>	<input type="checkbox"/>

環境			
	a	b	c
地形 植生 動物	<input type="checkbox"/>	<input type="checkbox"/>	<input type="checkbox"/>
	<input type="checkbox"/>	<input type="checkbox"/>	<input type="checkbox"/>
	<input type="checkbox"/>	<input type="checkbox"/>	<input type="checkbox"/>

機能的調和			
	a	b	c
利用性	<input type="checkbox"/>	<input type="checkbox"/>	<input type="checkbox"/>
安全性	<input type="checkbox"/>	<input type="checkbox"/>	<input type="checkbox"/>
維持管理	<input type="checkbox"/>	<input type="checkbox"/>	<input type="checkbox"/>

博物館展示施設 映像展示

自然公園名：知床国立公園	公園事業名：羅臼温泉博物館展示施設（羅臼ビジターセンター）
所在地：北海道目梨郡羅臼町	整理番号：115-博物館展示施設 08

<写真>

レクチャールームでの映像展示



150 インチスクリーンによるハイビジョン映像「知床・羅臼の四季」の放映システム図

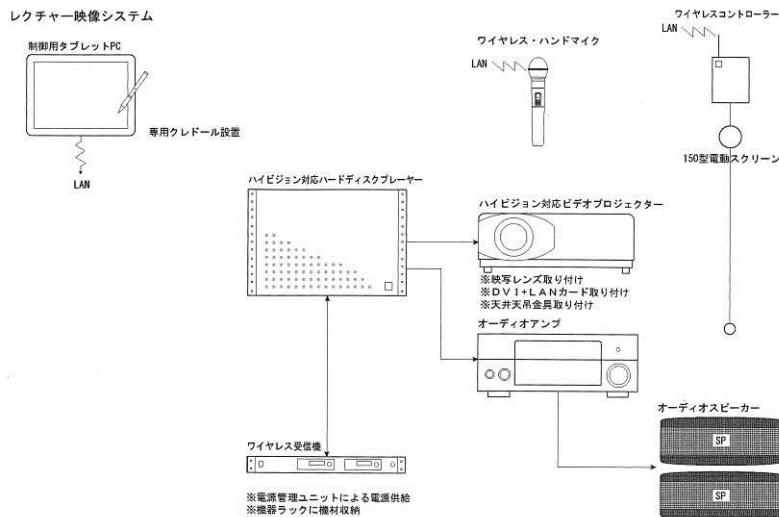

<概況>

自然条件	植生	<input type="checkbox"/> 樹林 <input checked="" type="checkbox"/> 草原 <input type="checkbox"/> 湿原 <input type="checkbox"/> その他 ()
	地形	<input type="checkbox"/> 海岸 <input type="checkbox"/> 平野 <input type="checkbox"/> 里山 <input type="checkbox"/> 高山 <input type="checkbox"/> 湖沼 <input type="checkbox"/> 河川 <input type="checkbox"/> 溪谷瀑布 <input checked="" type="checkbox"/> その他 (山麓部)
	傾斜	<input checked="" type="checkbox"/> 平坦地～緩傾斜 <input type="checkbox"/> 急傾斜
	土壌	<input type="checkbox"/> 岩盤 <input checked="" type="checkbox"/> 砂礫 <input type="checkbox"/> 粘性土 <input type="checkbox"/> 火山灰土
	気象	<input checked="" type="checkbox"/> 積雪が多い <input checked="" type="checkbox"/> 風が強い <input type="checkbox"/> 雨が多い <input type="checkbox"/> その他 ()
	危険箇所	<input type="checkbox"/> 有毒ガス <input type="checkbox"/> 落石が多い <input type="checkbox"/> 崩壊地 <input type="checkbox"/> その他 ()
	社会条件	歴史文化
周辺施設		<input type="checkbox"/> ビジターセンター <input checked="" type="checkbox"/> 宿泊施設 <input checked="" type="checkbox"/> 野営場 <input type="checkbox"/> その他 ()
アクセス		<input type="checkbox"/> 駅 <input type="checkbox"/> バス停 <input checked="" type="checkbox"/> 駐車場 より徒歩 0 分
利用状況	利用者数	年間 万人 最大一日 - 人
	利用形態	<input checked="" type="checkbox"/> 個人が多い <input checked="" type="checkbox"/> 家族が多い <input type="checkbox"/> 団体が多い
	季節型	<input type="checkbox"/> 1 季型 <input type="checkbox"/> 3 季型 <input checked="" type="checkbox"/> 通年型
管理状況	施設管理	<input type="checkbox"/> 損傷が目立つ <input type="checkbox"/> 汚れが目立つ <input type="checkbox"/> 危険箇所あり <input type="checkbox"/> その他 ()
	安全管理	<input type="checkbox"/> 危険箇所への対応 <input type="checkbox"/> 施設の荒廃の対応
	植生管理	<input type="checkbox"/> 植生の荒廃 <input type="checkbox"/> 展望阻害 <input type="checkbox"/> 倒木 <input type="checkbox"/> その他 ()
	管理体制	<input type="checkbox"/> 直営 <input checked="" type="checkbox"/> 委託 <input type="checkbox"/> その他 ()

解説（整備の目的・注目すべき点・配慮事項など）

知床という世界的にも希少な自然環境を守っていくことの大切さを訴え、その自然にふれあい親しんでもらうために、対象地域の基本情報や利用情報などを伝えることを目的としており、その中でハイビジョン対応フロントプロジェクター映像システムによる「ガイドンス映像」「レクチャー映像」の上映を主目的としながらPC利用にも対応した施設等の整備を行っている。

■仕様：－

■施工年度：平成18年度
 ■施工者：株式会社丹青社
 ■設計者：(株)アトリエアク
 ■問合せ先：釧路自然環境事務所

<図面>

展示配置図（赤枠が該当箇所）



下図出典：羅臼 VC ホームページ

事例の評価

景観			
	a	b	c
配置	■	□	□
形態	□	■	□
材質	□	□	□
色彩	□	□	□
展示スペースと配置を離すことで遮蔽性に配慮している。			

環境			
	a	b	c
地形	□	□	□
植生	□	□	□
動物	□	□	□

機能的調和			
	a	b	c
利用性	□	■	□
安全性	■	□	□
維持管理	□	■	□

<整備費> -

博物展示施設 ハンズオン展示

自然公園名：知床国立公園	公園事業名：羅臼温泉博物展示施設（羅臼ビジターセンター）
所在地：北海道目梨郡羅臼町	整理番号：116-博物展示施設 09

<写真>



大きさ・重量を再現したぬいぐるみ型のハンズオン展示



ヒグマ剥製と組み合わせたハンズオン展示

<概況>

自然条件	植生	<input type="checkbox"/> 樹林 <input checked="" type="checkbox"/> 草原 <input type="checkbox"/> 湿原 <input type="checkbox"/> その他（ ）
	地形	<input type="checkbox"/> 海岸 <input type="checkbox"/> 平野 <input type="checkbox"/> 里山 <input type="checkbox"/> 高山 <input type="checkbox"/> 湖沼 <input type="checkbox"/> 河川 <input type="checkbox"/> 溪谷瀑布 <input checked="" type="checkbox"/> その他（山麓部）
	傾斜	<input checked="" type="checkbox"/> 平坦地～緩傾斜 <input type="checkbox"/> 急傾斜
	土壌	<input type="checkbox"/> 岩盤 <input checked="" type="checkbox"/> 砂礫 <input type="checkbox"/> 粘性土 <input type="checkbox"/> 火山灰土
	気象	<input checked="" type="checkbox"/> 積雪が多い <input checked="" type="checkbox"/> 風が強い <input type="checkbox"/> 雨が多い <input type="checkbox"/> その他（ ）
社会条件	危険箇所	<input type="checkbox"/> 有毒ガス <input type="checkbox"/> 落石が多い <input type="checkbox"/> 崩壊地 <input type="checkbox"/> その他（ ）
	歴史文化	<input type="checkbox"/> 特徴的な歴史文化（ ）
	周辺施設	<input type="checkbox"/> ビジターセンター <input checked="" type="checkbox"/> 宿泊施設 <input checked="" type="checkbox"/> 野営場 <input type="checkbox"/> その他（ ）
利用状況	アクセス	<input type="checkbox"/> 駅 <input type="checkbox"/> バス停 <input checked="" type="checkbox"/> 駐車場 より徒歩 0 分
	利用者数	年間 万人 最大一日 - 人
	利用形態	<input checked="" type="checkbox"/> 個人が多い <input checked="" type="checkbox"/> 家族が多い <input type="checkbox"/> 団体が多い
管理状況	季節型	<input type="checkbox"/> 1季型 <input type="checkbox"/> 3季型 <input checked="" type="checkbox"/> 通年型
	施設管理	<input type="checkbox"/> 損傷が目立つ <input type="checkbox"/> 汚れが目立つ <input type="checkbox"/> 危険箇所あり <input type="checkbox"/> その他（ ）
	安全管理	<input type="checkbox"/> 危険箇所への対応 <input type="checkbox"/> 施設の荒廃の対応
	植生管理	<input type="checkbox"/> 植生の荒廃 <input type="checkbox"/> 展望阻害 <input type="checkbox"/> 倒木 <input type="checkbox"/> その他（ ）
管理体制	<input type="checkbox"/> 直営 <input checked="" type="checkbox"/> 委託 <input type="checkbox"/> その他（ ）	

解説（整備の目的・注目すべき点・配慮事項など）

知床という世界的にも希有な自然環境を守っていくことの大切さを訴え、その自然にふれあい親しんでもらうために、対象地域の基本情報や利用情報などを伝えることを目的としており、その中で知床国立公園の生きもののぬいぐるみや剥製と組み合わせたハンズオン展示を行っている。

■仕様：－

■施工年度：平成 18 年度
 ■施工者：株式会社丹青社
 ■設計者：(株)アトリエアク
 ■問合せ先：釧路自然環境事務所

<図面>

展示配置図（赤枠が該当箇所）



下図出典：羅臼 VC ホームページ

事例の評価

景観			
	a	b	c
配置	<input type="checkbox"/>	<input type="checkbox"/>	<input type="checkbox"/>
形態	<input type="checkbox"/>	<input type="checkbox"/>	<input type="checkbox"/>
材質	<input type="checkbox"/>	<input type="checkbox"/>	<input type="checkbox"/>
色彩	<input type="checkbox"/>	<input type="checkbox"/>	<input type="checkbox"/>

環境			
	a	b	c
地形	<input type="checkbox"/>	<input type="checkbox"/>	<input type="checkbox"/>
植生	<input type="checkbox"/>	<input type="checkbox"/>	<input type="checkbox"/>
動物	<input type="checkbox"/>	<input type="checkbox"/>	<input type="checkbox"/>

機能的調和			
	a	b	c
利用性	<input type="checkbox"/>	<input checked="" type="checkbox"/>	<input type="checkbox"/>
安全性	<input checked="" type="checkbox"/>	<input type="checkbox"/>	<input type="checkbox"/>
維持管理	<input type="checkbox"/>	<input checked="" type="checkbox"/>	<input type="checkbox"/>

<整備費> -

博物展示施設 情報検索

自然公園名：日光国立公園	公園事業名：那須高原博物展示施設
所在地：栃木県那須郡那須町	整理番号：117-博物展示施設 10

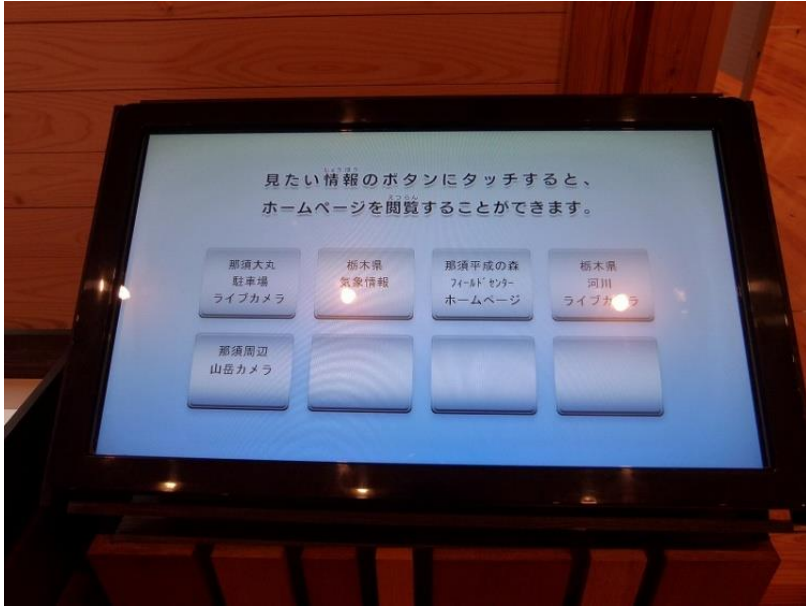
<p><写真> 整備後</p> 	<概況>		
	自然条件	植生	<input type="checkbox"/> 樹林 <input checked="" type="checkbox"/> 草原 <input type="checkbox"/> 湿原 <input type="checkbox"/> その他 ()
		地形	<input type="checkbox"/> 海岸 <input type="checkbox"/> 平野 <input type="checkbox"/> 里山 <input checked="" type="checkbox"/> 高山 <input type="checkbox"/> 湖沼 <input type="checkbox"/> 河川 <input type="checkbox"/> 渓谷瀑布 <input type="checkbox"/> その他 ()
		傾斜	<input checked="" type="checkbox"/> 平坦地～緩傾斜 <input type="checkbox"/> 急傾斜
		土壌	<input type="checkbox"/> 岩盤 <input type="checkbox"/> 砂礫 <input type="checkbox"/> 粘性土 <input checked="" type="checkbox"/> 火山灰土
		気象	<input checked="" type="checkbox"/> 積雪が多い <input checked="" type="checkbox"/> 風が強い <input type="checkbox"/> 雨が多い <input type="checkbox"/> その他 ()
		危険箇所	<input type="checkbox"/> 有毒ガス <input type="checkbox"/> 落石が多い <input type="checkbox"/> 崩壊地 <input type="checkbox"/> その他 ()
	社会条件	歴史文化	<input type="checkbox"/> 特徴的な歴史文化 ()
		周辺施設	<input checked="" type="checkbox"/> ビジターセンター <input type="checkbox"/> 宿泊施設 <input type="checkbox"/> 野営場 <input type="checkbox"/> その他 ()
		アクセス	<input type="checkbox"/> 駅 <input type="checkbox"/> バス停 <input type="checkbox"/> 駐車場 より徒歩 分
利用状況	利用者数	年間 1万人 最大一日 人	
	利用形態	<input type="checkbox"/> 個人が多い <input type="checkbox"/> 家族が多い <input type="checkbox"/> 団体が多い	
	季節型	<input type="checkbox"/> 1季型 <input type="checkbox"/> 3季型 <input checked="" type="checkbox"/> 通年型	
管理状況	施設管理	<input type="checkbox"/> 損傷が目立つ <input type="checkbox"/> 汚れが目立つ <input type="checkbox"/> 危険箇所あり <input type="checkbox"/> その他 ()	
	安全管理	<input type="checkbox"/> 危険箇所への対応 <input type="checkbox"/> 施設の荒廃の対応	
	植生管理	<input type="checkbox"/> 植生の荒廃 <input type="checkbox"/> 展望阻害 <input type="checkbox"/> 倒木 <input type="checkbox"/> その他 ()	
	管理体制	<input type="checkbox"/> 直営 <input checked="" type="checkbox"/> 委託 <input type="checkbox"/> その他 ()	

解説（整備の目的・注目すべき点・配慮事項など）
日光国立公園那須甲子地域の入り口部に整備された那須高原ビジターセンターの情報検索展示。周辺地域の情報検索装置。気象情報、ライブカメラ、ビジターセンターなどの情報を検索できる。

■仕様 ：コントローラー／32型液晶マルチタッチ パネルモニター	■施工年度 ：平成23年度 ■施工者 ：－ ■設計者 ：株式会社荒井設計 ■問合せ先 ：関東地方環境事務所
--	--

<図面>

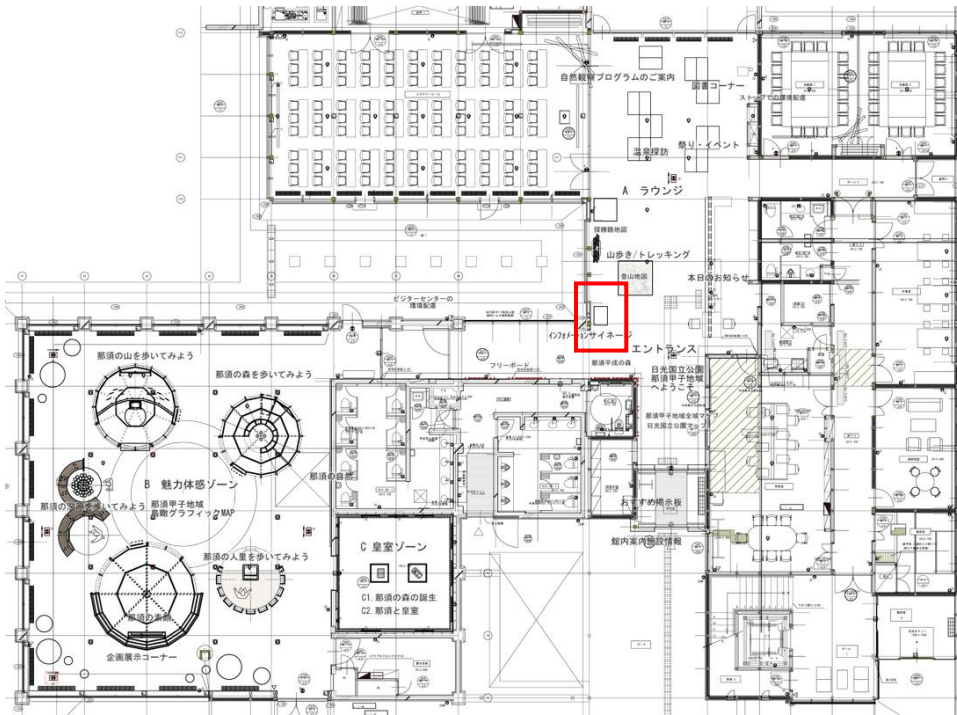

那須高原博物展示施設平面図（施設位置図） S=1/400

システムブロック図

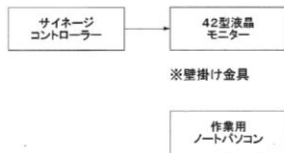

※壁掛け金具

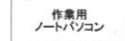

※受付及び事務所に保管

※運営による情報（画像・写真・文章原稿等）を随時入力

使用機器

名称	メーカー	型番	数量	備考
32型液晶モニター	Sharp	PN-325	1台	
壁掛け金具	Sharp	PN-ZK801	1台	
作業用ノートパソコン	特注品		1式	CPU:intelCore2GHz メモリ:2GB HDD:500GB
サインエントランスコントローラー	Sharp	PN-ZP01	1台	
サインエントランス管理ソフト	Sharp	PN-SS01	1式	パソコンにインストール

※機器の選定については、リスト及び積算書でのスペックを参考とし、同等の性能以上を有するものとする。

<整備費> ¥131,000,000 (展示物 1式)

事例の評価

景観

	a	b	c
配置	<input type="checkbox"/>	<input type="checkbox"/>	<input type="checkbox"/>
形態	<input type="checkbox"/>	<input type="checkbox"/>	<input type="checkbox"/>
材質	<input type="checkbox"/>	<input type="checkbox"/>	<input type="checkbox"/>
色彩	<input type="checkbox"/>	<input type="checkbox"/>	<input type="checkbox"/>

環境

	a	b	c
地形	<input type="checkbox"/>	<input type="checkbox"/>	<input type="checkbox"/>
植生	<input type="checkbox"/>	<input type="checkbox"/>	<input type="checkbox"/>
動物	<input type="checkbox"/>	<input type="checkbox"/>	<input type="checkbox"/>

機能的調和

	a	b	c
利用性	<input type="checkbox"/>	<input type="checkbox"/>	<input type="checkbox"/>
安全性	<input type="checkbox"/>	<input type="checkbox"/>	<input type="checkbox"/>
維持管理	<input type="checkbox"/>	<input type="checkbox"/>	<input type="checkbox"/>