

# 園地 丸太段差工

自然公園名：霧島錦江湾国立公園	公園事業名：指宿園地
所在地：鹿児島県指宿市	整理番号：065-園地 12

<p>&lt;写真&gt;</p> <p>整備後</p> <p>(H21.2)</p> 	<概況>	
	自然条件	<p>植生 <input checked="" type="checkbox"/>樹林 <input type="checkbox"/>草原</p> <p><input type="checkbox"/>湿原</p> <p><input type="checkbox"/>その他 ( )</p> <p>地形 <input checked="" type="checkbox"/>海岸 <input type="checkbox"/>平野</p> <p><input checked="" type="checkbox"/>里山 <input type="checkbox"/>高山</p> <p><input type="checkbox"/>湖沼 <input type="checkbox"/>河川</p> <p><input type="checkbox"/>渓谷瀑布</p> <p><input type="checkbox"/>その他 ( )</p> <p>傾斜 <input checked="" type="checkbox"/>平坦地～緩傾斜</p> <p><input type="checkbox"/>急傾斜</p> <p>土壌 <input type="checkbox"/>岩盤 <input type="checkbox"/>砂礫</p> <p><input type="checkbox"/>粘性土 <input checked="" type="checkbox"/>火山灰土</p> <p>気象 <input type="checkbox"/>積雪が多い</p> <p><input type="checkbox"/>風が強い</p> <p><input checked="" type="checkbox"/>雨が多い</p> <p><input type="checkbox"/>その他 ( )</p> <p>危険箇所 <input type="checkbox"/>有毒ガス</p> <p><input type="checkbox"/>落石が多い</p> <p><input type="checkbox"/>崩壊地</p> <p><input type="checkbox"/>その他 ( )</p>
社会条件	<p>歴史文化 <input type="checkbox"/>特徴的な歴史文化 ( )</p> <p>周辺施設 <input type="checkbox"/>ビジターセンター</p> <p><input checked="" type="checkbox"/>宿泊施設</p> <p><input checked="" type="checkbox"/>野営場</p> <p><input type="checkbox"/>その他 ( )</p> <p>アクセス <input type="checkbox"/>駅 <input type="checkbox"/>バス停</p> <p><input checked="" type="checkbox"/>駐車場</p> <p>より徒歩 20分</p>	
利用状況	<p>利用者数 年間 万人</p> <p>最大一日 人</p> <p>利用形態 <input type="checkbox"/>個人が多い</p> <p><input type="checkbox"/>家族が多い</p> <p><input checked="" type="checkbox"/>団体が多い</p> <p>季節型 <input type="checkbox"/>1季型</p> <p><input checked="" type="checkbox"/>3季型</p> <p><input type="checkbox"/>通年型</p>	
管理状況	<p>施設管理 <input checked="" type="checkbox"/>損傷が目立つ</p> <p><input type="checkbox"/>汚れが目立つ</p> <p><input type="checkbox"/>危険箇所あり</p> <p><input type="checkbox"/>その他 ( )</p> <p>安全管理 <input type="checkbox"/>危険箇所への対応</p> <p><input type="checkbox"/>施設の荒廃の対応</p> <p>植生管理 <input type="checkbox"/>植生の荒廃</p> <p><input type="checkbox"/>展望阻害</p> <p><input type="checkbox"/>倒木</p> <p><input type="checkbox"/>その他 ( )</p> <p>管理体制 <input type="checkbox"/>直営</p> <p><input checked="" type="checkbox"/>委託</p> <p><input type="checkbox"/>その他 ( )</p>	

<p><b>解説（整備の目的・注目すべき点・配慮事項など）</b></p>
<p>陸繋島である知林ヶ島を探勝するための園路及び休憩・展望施設を整備したものの。踏面は、コンクリート舗装の上、カラー舗装を行っている。</p>

<p>■仕様：W=1500mm、L=471m</p> <p>丸太φ100</p>	<p>■施工年度：平成21年度</p> <p>■施工者：(株)西園組</p> <p>■設計者：(株)国土技術コンサルタンツ</p> <p>■問合せ先：九州地方環境事務所</p>
--	--

<図面>

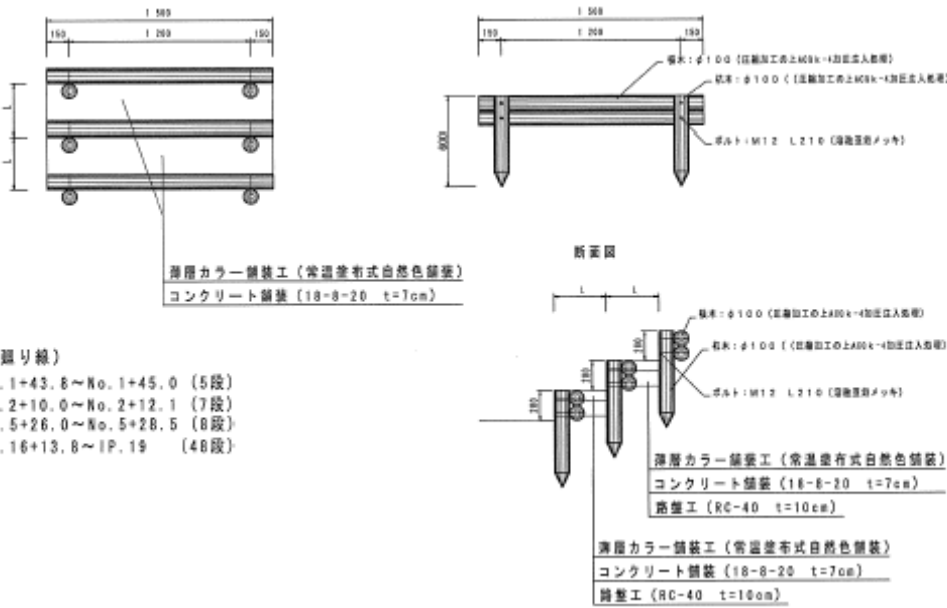

と張り線

- ① 1+43.8~No.1+45.0 (5段)
- ② 2+10.0~No.2+12.1 (7段)
- ③ 5+26.0~No.5+28.5 (8段)
- ④ 16+13.8~1P.19 (46段)

S=1/50

特 記 仕 様	1 骨組部は木材仕材とする
	2 骨組は骨組材の中心線に基づき、両側均等に工務部標準の防火防蟻部材を施工し、防蟻部材の厚さは、防火防蟻部材の厚さとする
	3 木口面は、面取り加工を施す。木材表面は、防火防蟻部材の中心線に基づき、両側均等に工務部標準の防火防蟻部材を施工し、防火防蟻部材の厚さは、防火防蟻部材の厚さとする
	4 骨組部は、防火防蟻部材の中心線に基づき、両側均等に工務部標準の防火防蟻部材を施工し、防火防蟻部材の厚さは、防火防蟻部材の厚さとする
	5 骨組部は、防火防蟻部材の中心線に基づき、両側均等に工務部標準の防火防蟻部材を施工し、防火防蟻部材の厚さは、防火防蟻部材の厚さとする
	6 骨組部は、防火防蟻部材の中心線に基づき、両側均等に工務部標準の防火防蟻部材を施工し、防火防蟻部材の厚さは、防火防蟻部材の厚さとする
	7 骨組部は、防火防蟻部材の中心線に基づき、両側均等に工務部標準の防火防蟻部材を施工し、防火防蟻部材の厚さは、防火防蟻部材の厚さとする
	8 骨組部は、防火防蟻部材の中心線に基づき、両側均等に工務部標準の防火防蟻部材を施工し、防火防蟻部材の厚さは、防火防蟻部材の厚さとする

事例の評価

景 観			
	a	b	c
配 置	■	□	□
形 態	■	□	□
材 質	□	■	□
色 彩	□	■	□

環 境			
	a	b	c
地 形	□	■	□
植 生	□	■	□
動 物	■	□	□

機能的調和			
	a	b	c
利用性	□	■	□
安全性	□	■	□
維持管理	□	■	□

<整備費> ¥4,308,000 (471mあたり) 請負工事費 (管理費等含む)

# 園地 敷板段差工

自然公園名：中部山岳国立公園	公園事業名：阿弥陀ヶ原園地
所在地：富山県新川郡立山町	整理番号：066-園地 13

<p>&lt;写真&gt; 整備後 (H23.10)</p> 	<概況>		
	自然条件	植生	<input type="checkbox"/> 樹林 <input checked="" type="checkbox"/> 草原 <input type="checkbox"/> 湿原 <input type="checkbox"/> その他 ( )
		地形	<input type="checkbox"/> 海岸 <input type="checkbox"/> 平野 <input type="checkbox"/> 里山 <input checked="" type="checkbox"/> 高山 <input type="checkbox"/> 湖沼 <input type="checkbox"/> 河川 <input type="checkbox"/> 溪谷瀑布 <input type="checkbox"/> その他 ( )
		傾斜	<input checked="" type="checkbox"/> 平坦地～緩傾斜 <input type="checkbox"/> 急傾斜
		土壌	<input type="checkbox"/> 岩盤 <input checked="" type="checkbox"/> 砂礫 <input type="checkbox"/> 粘性土 <input checked="" type="checkbox"/> 火山灰土
		気象	<input checked="" type="checkbox"/> 積雪が多い <input type="checkbox"/> 風が強い <input type="checkbox"/> 雨が多い <input type="checkbox"/> その他 ( )
		危険箇所	<input type="checkbox"/> 有毒ガス <input type="checkbox"/> 落石が多い <input type="checkbox"/> 崩壊地 <input type="checkbox"/> その他 ( )
	社会条件	歴史文化	<input type="checkbox"/> 特徴的な歴史文化 ( )
		周辺施設	<input type="checkbox"/> ビジターセンター <input checked="" type="checkbox"/> 宿泊施設 <input type="checkbox"/> 野営場 <input type="checkbox"/> その他 ( )
		アクセス	<input type="checkbox"/> 駅 <input checked="" type="checkbox"/> バス停 <input type="checkbox"/> 駐車場 より徒歩 10分
利用状況	利用者数	年間 万人 最大一日 人	
	利用形態	<input checked="" type="checkbox"/> 個人が多い <input checked="" type="checkbox"/> 家族が多い <input checked="" type="checkbox"/> 団体が多い	
	季節型	<input type="checkbox"/> 1季型 <input checked="" type="checkbox"/> 3季型 <input type="checkbox"/> 通年型	
管理状況	施設管理	<input type="checkbox"/> 損傷が目立つ <input type="checkbox"/> 汚れが目立つ <input type="checkbox"/> 危険箇所あり <input type="checkbox"/> その他 ( )	
	安全管理	<input type="checkbox"/> 危険箇所への対応 <input checked="" type="checkbox"/> 施設の荒廃の対応	
	植生管理	<input checked="" type="checkbox"/> 植生の荒廃 <input type="checkbox"/> 展望阻害 <input type="checkbox"/> 倒木 <input type="checkbox"/> その他 ( )	
	管理体制	<input checked="" type="checkbox"/> 直営 <input type="checkbox"/> 委託 <input type="checkbox"/> その他 ( )	

解説（整備の目的・注目すべき点・配慮事項など）
老朽化した木階段の付け替えを行った。床板を彫り込みすべり止めとしている。溝の深さは15mm。

<p>■仕様：W=1.0m スギ材、加圧式木材保存処理(AAC)</p>	<p>■施工年度：平成23年度 ■施工者：(株)志鷹組 ■設計者：富山県 ■問合せ先：長野自然環境事務所</p>
--	--

<図面>

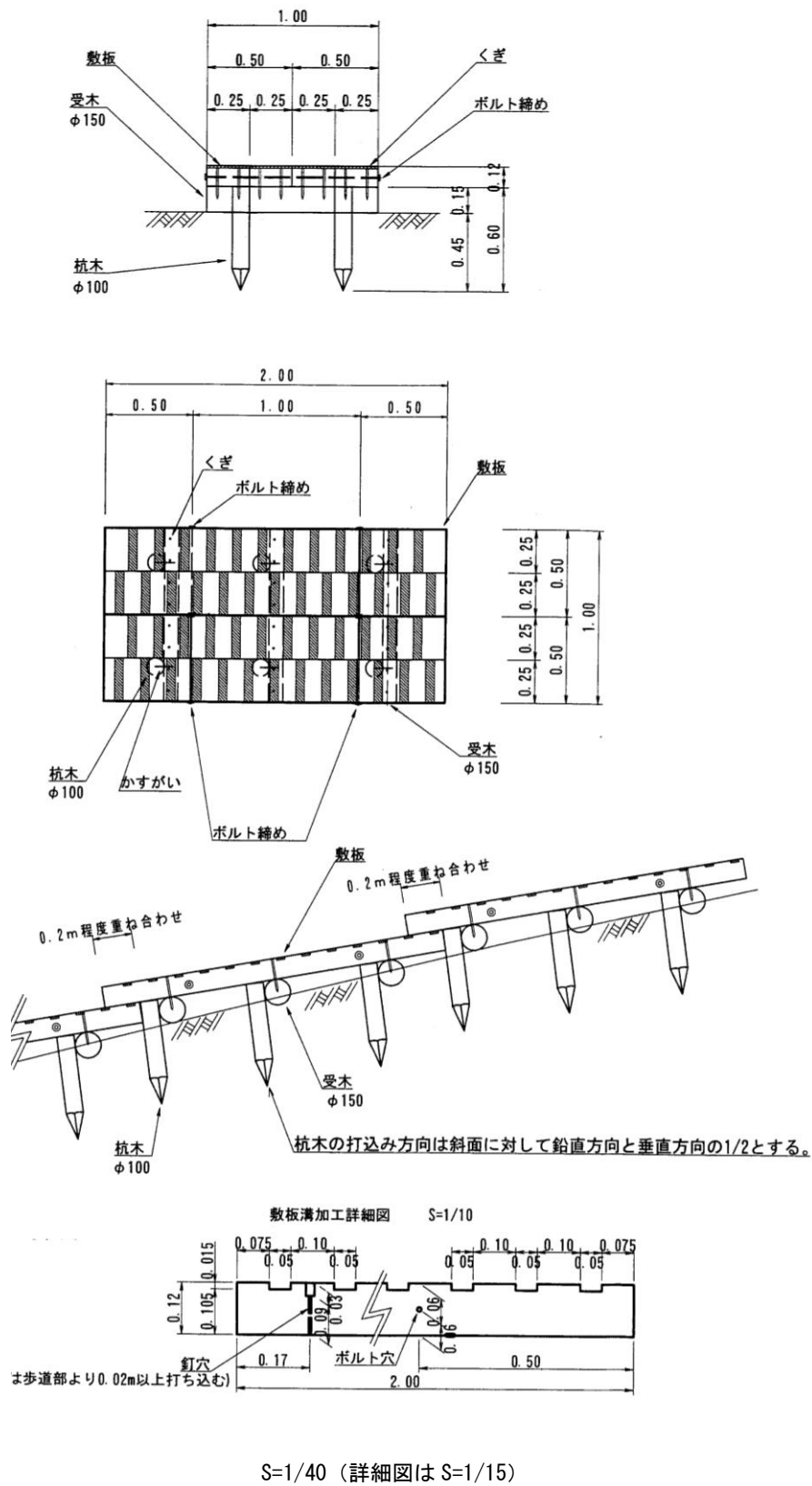

<整備費> ￥ -

事例の評価

景観			
	a	b	c
配置	■	□	□
形態	■	□	□
材質	■	□	□
色彩	■	□	□

環境			
	a	b	c
地形	□	■	□
植生	□	■	□
動物	□	■	□

機能的調和			
	a	b	c
利用性	■	□	□
安全性	□	■	□
維持管理	■	□	□



# 園地 石積み石組み工

自然公園名：吉野熊野国立公園	公園事業名：宇久井園地
所在地：和歌山県那智勝浦町	整理番号：067-園地 14

<p>&lt;写真&gt;</p>  <p>整備後 (H24.10)</p>	<概況>		
	自然条件	植生	<input checked="" type="checkbox"/> 樹林 <input type="checkbox"/> 草原 <input type="checkbox"/> 湿原 <input type="checkbox"/> その他 (            )
		地形	<input checked="" type="checkbox"/> 海岸 <input type="checkbox"/> 平野 <input type="checkbox"/> 里山 <input type="checkbox"/> 高山 <input type="checkbox"/> 湖沼 <input type="checkbox"/> 河川 <input type="checkbox"/> 溪谷瀑布 <input type="checkbox"/> その他 (            )
		傾斜	<input checked="" type="checkbox"/> 平坦地～緩傾斜 <input type="checkbox"/> 急傾斜
		土壌	<input type="checkbox"/> 岩盤 <input type="checkbox"/> 砂礫 <input type="checkbox"/> 粘性土 <input type="checkbox"/> 火山灰土
		気象	<input type="checkbox"/> 積雪が多い <input type="checkbox"/> 風が強い <input type="checkbox"/> 雨が多い <input type="checkbox"/> その他 (            )
		危険箇所	<input type="checkbox"/> 有毒ガス <input type="checkbox"/> 落石が多い <input type="checkbox"/> 崩壊地 <input type="checkbox"/> その他 (            )
	社会条件	歴史文化	<input type="checkbox"/> 特徴的な歴史文化 (            )
		周辺施設	<input checked="" type="checkbox"/> ビジターセンター <input checked="" type="checkbox"/> 宿泊施設 <input type="checkbox"/> 野営場 <input type="checkbox"/> その他 (            )
		アクセス	<input type="checkbox"/> 駅 <input type="checkbox"/> バス停 <input checked="" type="checkbox"/> 駐車場 より徒歩        分
利用状況	利用者数	年間                                  万人 最大一日    -    人	
	利用形態	<input checked="" type="checkbox"/> 個人が多い <input checked="" type="checkbox"/> 家族が多い <input checked="" type="checkbox"/> 団体が多い	
	季節型	<input type="checkbox"/> 1 季型 <input type="checkbox"/> 3 季型 <input checked="" type="checkbox"/> 通年型	
管理状況	施設管理	<input type="checkbox"/> 損傷が目立つ <input type="checkbox"/> 汚れが目立つ <input type="checkbox"/> 危険箇所あり <input type="checkbox"/> その他 (            )	
	安全管理	<input type="checkbox"/> 危険箇所への対応 <input type="checkbox"/> 施設の荒廃の対応	
	植生管理	<input type="checkbox"/> 植生の荒廃 <input checked="" type="checkbox"/> 展望阻害 <input type="checkbox"/> 倒木 <input type="checkbox"/> その他 (            )	
	管理体制	<input type="checkbox"/> 直営 <input checked="" type="checkbox"/> 委託 <input type="checkbox"/> その他 (            )	

解説 (整備の目的・注目すべき点・配慮事項など)
自然石を用いて段差工を整備している。一部岩盤を削って整備している。

<b>■仕様</b> ：自然石、蹴上げ 200mm、踏面 400mm	<b>■施工年度</b> ：平成 19, 20 年度 <b>■施工者</b> ：(株)三山造園、三和ハウス(株)、(有)小坂組、庵野組 <b>■設計者</b> ：(株)ニュージェック <b>■問合せ先</b> ：近畿地方環境事務所
------------------------------------	--

<図面>

<石階段：標準断面図>

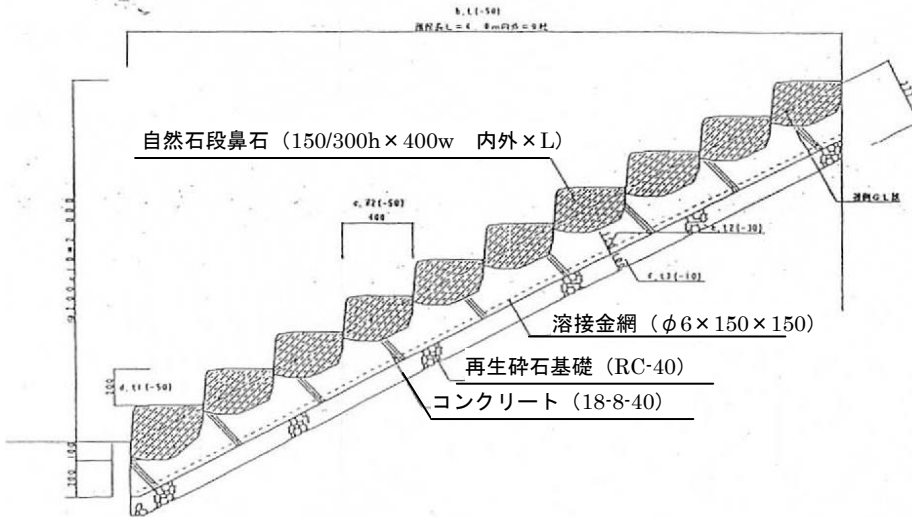

<石階段：平面図>

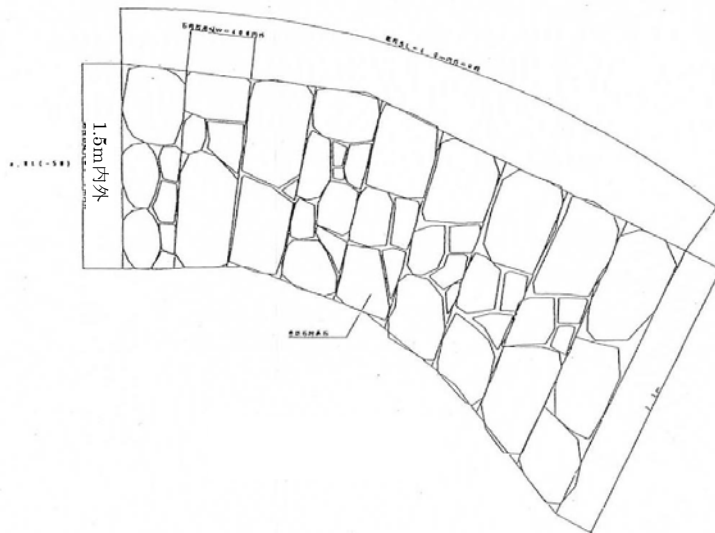

S=1/50

<整備費> ¥13,900,000 - (全体 他工種含む請負工事費)

事例の評価

景 観			
	a	b	c
配 置	■	□	□
形 態	■	□	□
材 質	■	□	□
色 彩	■	□	□

環 境			
	a	b	c
地 形	■	□	□
植 生	□	■	□
動 物	□	■	□

機能的調和			
	a	b	c
利用性	□	■	□
安全性	□	■	□
維持管理	■	□	□

段差工において、岩盤を削って階段を作った場所がある。景観上支障がないよう配慮された結果、小学生等が利用するには段差が高く、滑りやすい等の安全面で問題が生じている。

# 園地 ロープ柵

自然公園名：西表石垣国立公園	公園事業名：米原園地
所在地：沖縄県石垣市	整理番号：068-園地 15

## <写真>



整備後（平成24年3月撮影）

## <概況>

自然条件	植生	<input checked="" type="checkbox"/> 樹林 <input type="checkbox"/> 草原 <input type="checkbox"/> 湿原 <input type="checkbox"/> その他（ ）
	地形	<input type="checkbox"/> 海岸 <input type="checkbox"/> 平野 <input checked="" type="checkbox"/> 里山 <input type="checkbox"/> 高山 <input type="checkbox"/> 湖沼 <input type="checkbox"/> 河川 <input type="checkbox"/> 溪谷瀑布 <input type="checkbox"/> その他（ ）
	傾斜	<input type="checkbox"/> 平地～緩傾斜 <input checked="" type="checkbox"/> 急傾斜
	土壌	<input type="checkbox"/> 岩盤 <input checked="" type="checkbox"/> 砂礫 <input type="checkbox"/> 粘性土 <input type="checkbox"/> 火山灰土
	気象	<input type="checkbox"/> 積雪が多い <input type="checkbox"/> 風が強い <input type="checkbox"/> 雨が多い <input checked="" type="checkbox"/> その他（台風多い）
	危険箇所	<input type="checkbox"/> 有毒ガス <input type="checkbox"/> 落石が多い <input type="checkbox"/> 崩壊地 <input type="checkbox"/> その他（ ）
社会条件	歴史文化	<input checked="" type="checkbox"/> 特徴的な歴史文化（ ）
	周辺施設	<input type="checkbox"/> ビジターセンター <input type="checkbox"/> 宿泊施設 <input type="checkbox"/> 野営場 <input checked="" type="checkbox"/> その他（お土産屋）
	アクセス	<input type="checkbox"/> 駅 <input type="checkbox"/> バス停 <input checked="" type="checkbox"/> 駐車場 より徒歩 15分
利用状況	利用者数	年間 6.5万人 最大一日 300人
	利用形態	<input checked="" type="checkbox"/> 個人が多い <input checked="" type="checkbox"/> 家族が多い <input checked="" type="checkbox"/> 団体が多い
	季節型	<input type="checkbox"/> 1季型 <input type="checkbox"/> 3季型 <input checked="" type="checkbox"/> 通年型
管理状況	施設管理	<input checked="" type="checkbox"/> 損傷が目立つ <input type="checkbox"/> 汚れが目立つ <input type="checkbox"/> 危険箇所あり <input type="checkbox"/> その他（ ）
	安全管理	<input type="checkbox"/> 危険箇所への対応 <input type="checkbox"/> 施設の荒廃の対応
	植生管理	<input type="checkbox"/> 植生の荒廃 <input type="checkbox"/> 展望阻害 <input type="checkbox"/> 倒木 <input type="checkbox"/> その他（ ）
	管理体制	<input type="checkbox"/> 直営 <input type="checkbox"/> 委託 <input checked="" type="checkbox"/> その他（市で検討予定）

## 解説（整備の目的・注目すべき点・配慮事項など）

園地内の植生保護の目的で園路沿いにロープ柵を設置した。  
 設置場所は海に近く高温多湿となるために特に耐久性を考慮し、イペ材を使用し、地際20cmには、木材保護塗料を塗布している。

■仕様：イペ材、地際木材保存剤塗布  
 H=500~800mm、φ100、@1500mm内外

■施工年度：平成23年度  
 ■施工者：(株)グリーンテックトータル  
 ■設計者：八千代エンジニアリング(株)  
 ■問合せ先：那覇自然環境事務所



<図面>

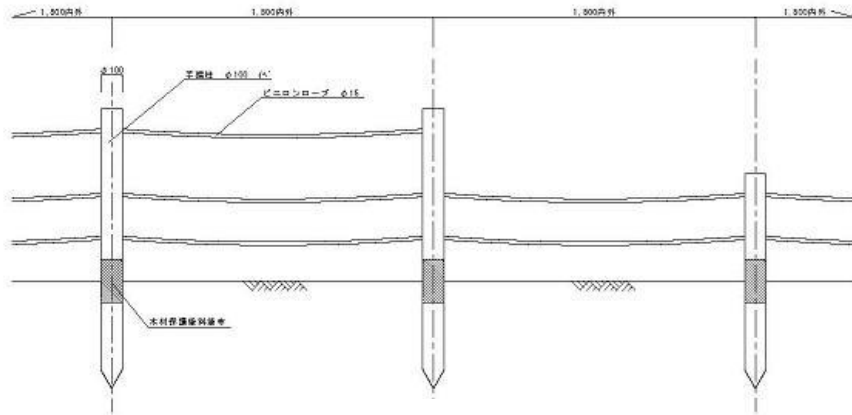

立面図 S=1/40

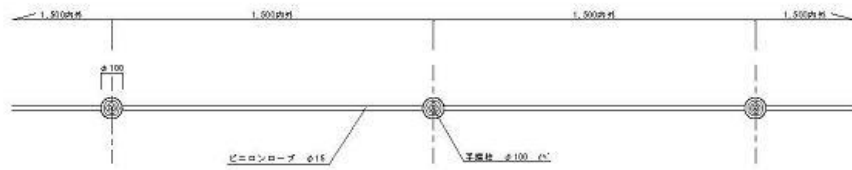

平面図 S=1/40

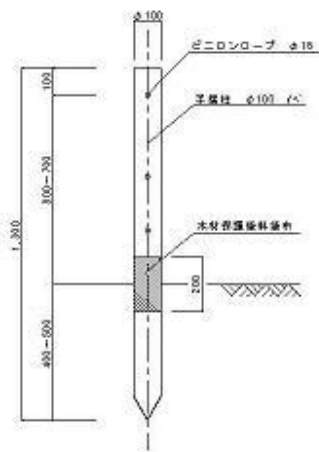

断面図 S=1/30

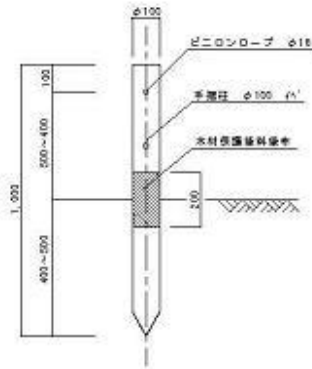

断面図 S=1/30

- 1) イバは南米産の Prime Quality Grade とする。
- 2) 木部材は全てヤシの材とし、表面はプレーナー掛けの上、各コーナーは丸取り仕上とする。
- 3) 木部材の木材許容断面積は20%を限度とする。
- 4) 茅葺仕立部分は、木材表面保護塗料「キシラデコール」を塗布する。  
(取付範囲)
- 5) 錆びなき限り、ネジ・ボルト類はステンレス製とする。
- 6) (株) 日本公園施設株式会社の特許取得責任保険加入製品（絶縁保護）とする。  
※「保証に充てる総合賠償責任保険加入証の写しを提出の上、承諾を得るものとする。」

<整備費> ¥196,440 (H800、延長12.6mあたり)  
 ¥1,858,360 (H500、延長207.4mあたり)  
 全て直接工事費(施設単体の価格)

事例の評価

景観			
	a	b	c
配置	■	□	□
形態	■	□	□
材質	■	□	□
色彩	■	□	□

環境			
	a	b	c
地形	■	□	□
植生	■	□	□
動物	■	□	□

機能的調和			
	a	b	c
利用性	□	■	□
安全性	□	□	■
維持管理	□	■	□



# 園地 展望園地

自然公園名：伊勢志摩国立公園	公園事業名：横山集団施設地区
所在地：三重県志摩市	整理番号：071-園地 18

## <写真>

施工後 (H24. 7)



## <概況>

自然条件	植生	<input checked="" type="checkbox"/> 樹林 <input type="checkbox"/> 草原 <input type="checkbox"/> 湿原 <input type="checkbox"/> その他 (        )
	地形	<input type="checkbox"/> 海岸 <input type="checkbox"/> 平野 <input checked="" type="checkbox"/> 里山 <input type="checkbox"/> 高山 <input type="checkbox"/> 湖沼 <input type="checkbox"/> 河川 <input type="checkbox"/> 溪谷瀑布 <input type="checkbox"/> その他 (        )
	傾斜	<input checked="" type="checkbox"/> 平坦地～緩傾斜 <input type="checkbox"/> 急傾斜
	土壌	<input type="checkbox"/> 岩盤 <input checked="" type="checkbox"/> 砂礫 <input type="checkbox"/> 粘性土 <input type="checkbox"/> 火山灰土
	気象	<input type="checkbox"/> 積雪が多い <input type="checkbox"/> 風が強い <input type="checkbox"/> 雨が多い <input type="checkbox"/> その他 (        )
	危険箇所	<input type="checkbox"/> 有毒ガス <input type="checkbox"/> 落石が多い <input type="checkbox"/> 崩壊地 <input type="checkbox"/> その他 (        )
社会条件	歴史文化	<input type="checkbox"/> 特徴的な歴史文化 (        )
	周辺施設	<input checked="" type="checkbox"/> ビジターセンター <input type="checkbox"/> 宿泊施設 <input type="checkbox"/> 野営場 <input type="checkbox"/> その他 (        )
	アクセス	<input type="checkbox"/> 駅 <input type="checkbox"/> バス停 <input checked="" type="checkbox"/> 駐車場 より徒歩    5 分
利用状況	利用者数	年間                      万人 最大一日                人
	利用形態	<input type="checkbox"/> 個人が多い <input checked="" type="checkbox"/> 家族が多い <input checked="" type="checkbox"/> 団体が多い
	季節型	<input type="checkbox"/> 1 季型 <input type="checkbox"/> 3 季型 <input checked="" type="checkbox"/> 通年型
管理状況	施設管理	<input type="checkbox"/> 損傷が目立つ <input type="checkbox"/> 汚れが目立つ <input type="checkbox"/> 危険箇所あり <input type="checkbox"/> その他 (        )
	安全管理	<input type="checkbox"/> 危険箇所への対応 <input type="checkbox"/> 施設の荒廃の対応
	植生管理	<input type="checkbox"/> 植生の荒廃 <input type="checkbox"/> 展望阻害 <input type="checkbox"/> 倒木 <input type="checkbox"/> その他 (        )
	管理体制	<input checked="" type="checkbox"/> 直営 <input type="checkbox"/> 委託 <input type="checkbox"/> その他 (        )

## 解説 (整備の目的・注目すべき点・配慮事項など)

伊勢志摩国立公園の特徴である多島海の英虞湾が一望できるような展望施設となるように整備を行った。自然景観との調和した色彩及び屋根形態を検討している。

■仕様：木造2階建て 13.2×4.0m  
スギ、マツ 加圧式木材保存処理

■施工年度：平成18年度  
 ■施工者：丸文工業(株)  
 ■設計者：(株)創建  
 ■問合せ先：中部地方環境事務所

<図面>

2階平面図

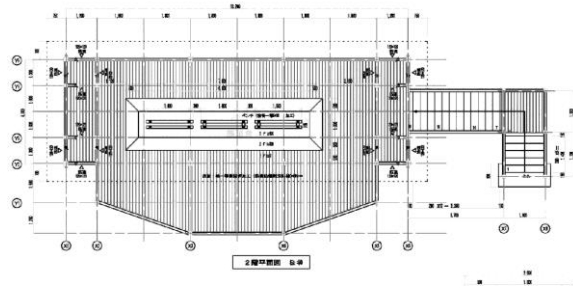

立面図

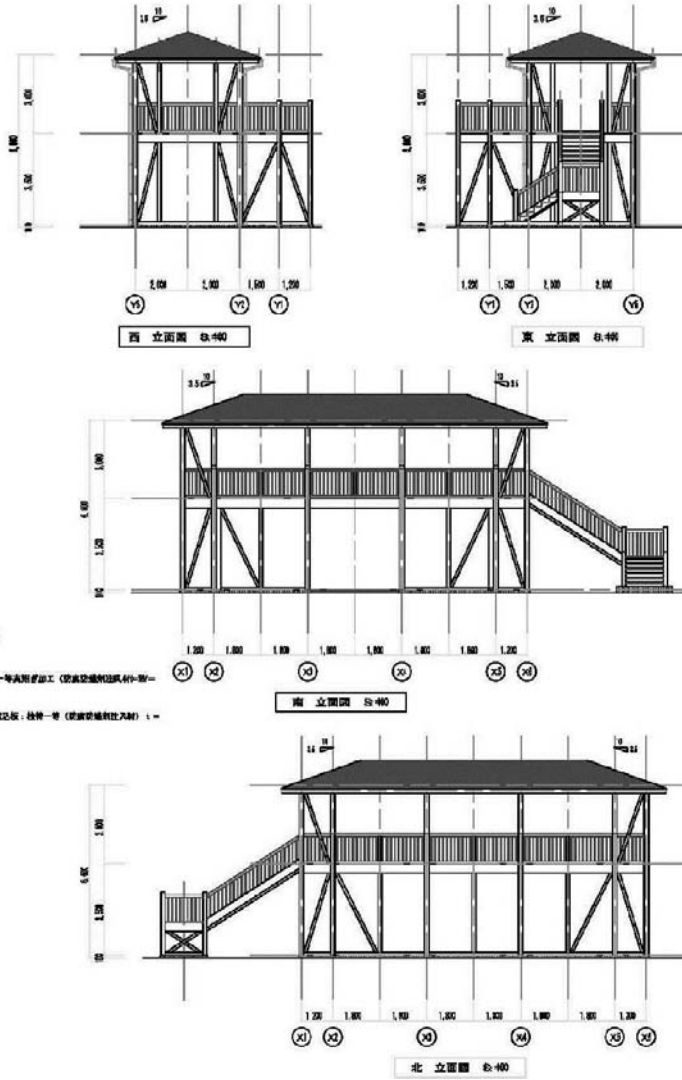

S=1/300

外部仕上表	
箇所	仕上程度
屋根	金属屋根葺き：油膜アルミ亜鉛合金メッキ鋼板 勾配 5% アスファルトルーフィングコンクリート 化学防藻板 材一等 断熱 t=15 植込み：油膜アルミ亜鉛合金メッキ鋼板 t=1 断熱層厚：油膜アルミ亜鉛合金メッキ鋼板 t=0.5
外部巾木	コーナータイル張り貼
アプローチ	床：平部ブロック敷き 300×300
建屋外面	砂利敷き 砂利：伊勢砂利
使用木材	土台、柱、階床、2階床：桧材一等 防腐防蟻剤を注入する（タナリスD7程度、床板は深潤潤特殊加工処理） その他の部材：桧材一等
種	軒組：塩ビ製角鋸120mm 欄干：塩ビ製角鋸
浸透ます	コンクリート制 300×300×500
階層基礎	床タイル貼り

<整備費> ¥16,000,000/基 直接工事費（施設単体の価格）

事例の評価

景観			
	a	b	c
配置	<input type="checkbox"/>	<input checked="" type="checkbox"/>	<input type="checkbox"/>
形態	<input type="checkbox"/>	<input checked="" type="checkbox"/>	<input type="checkbox"/>
材質	<input type="checkbox"/>	<input checked="" type="checkbox"/>	<input type="checkbox"/>
色彩	<input type="checkbox"/>	<input checked="" type="checkbox"/>	<input type="checkbox"/>

環境			
	a	b	c
地形	<input checked="" type="checkbox"/>	<input type="checkbox"/>	<input type="checkbox"/>
植生	<input checked="" type="checkbox"/>	<input type="checkbox"/>	<input type="checkbox"/>
動物	<input checked="" type="checkbox"/>	<input type="checkbox"/>	<input type="checkbox"/>

機能的調和			
	a	b	c
利用性	<input type="checkbox"/>	<input checked="" type="checkbox"/>	<input type="checkbox"/>
安全性	<input type="checkbox"/>	<input checked="" type="checkbox"/>	<input type="checkbox"/>
維持管理	<input checked="" type="checkbox"/>	<input type="checkbox"/>	<input type="checkbox"/>

# 園地 展望台

自然公園名：瀬戸内海国立公園	公園事業名：後山園地
所在地：広島県 福山市沼隈町	整理番号：072-園地 19

<p>&lt;写真&gt;</p> <p>整備前 (H19. 8) <span style="margin-left: 100px;">整備後部分詳細 (H23. 9)</span></p>   <p>整備後全体像 (H21. 4)</p> 		<p>&lt;概況&gt;</p> <table border="1"> <tr> <td rowspan="4">自然条件</td> <td>植生</td> <td><input type="checkbox"/>樹林 <input checked="" type="checkbox"/>草原 <input type="checkbox"/>湿原 <input type="checkbox"/>その他 ( )</td> </tr> <tr> <td>地形</td> <td><input type="checkbox"/>海岸 <input type="checkbox"/>平野 <input type="checkbox"/>里山 <input checked="" type="checkbox"/>高山 <input type="checkbox"/>湖沼 <input type="checkbox"/>河川 <input type="checkbox"/>渓谷瀑布 <input type="checkbox"/>その他 ( )</td> </tr> <tr> <td>傾斜</td> <td><input checked="" type="checkbox"/>平坦地～緩傾斜 <input type="checkbox"/>急傾斜</td> </tr> <tr> <td>土壌</td> <td><input type="checkbox"/>岩盤 <input type="checkbox"/>砂礫 <input checked="" type="checkbox"/>粘性土 <input type="checkbox"/>火山灰土</td> </tr> <tr> <td rowspan="3">社会条件</td> <td>気象</td> <td><input type="checkbox"/>積雪が多い <input checked="" type="checkbox"/>風が強い <input type="checkbox"/>雨が多い <input type="checkbox"/>その他 ( )</td> </tr> <tr> <td>危険箇所</td> <td><input type="checkbox"/>有毒ガス <input type="checkbox"/>落石が多い <input type="checkbox"/>崩壊地 <input type="checkbox"/>その他 ( )</td> </tr> <tr> <td>歴史文化</td> <td><input type="checkbox"/>特徴的な歴史文化 ( )</td> </tr> <tr> <td rowspan="2">利用状況</td> <td>周辺施設</td> <td><input type="checkbox"/>ビジターセンター <input type="checkbox"/>宿泊施設 <input type="checkbox"/>野営場 <input type="checkbox"/>その他 ( )</td> </tr> <tr> <td>アクセス</td> <td><input type="checkbox"/>駅 <input type="checkbox"/>バス停 <input checked="" type="checkbox"/>駐車場 より徒歩 20分</td> </tr> <tr> <td rowspan="4">管理状況</td> <td>利用者数</td> <td>年間 8万人 最大一日 人</td> </tr> <tr> <td>利用形態</td> <td><input type="checkbox"/>個人が多い <input type="checkbox"/>家族が多い <input checked="" type="checkbox"/>団体が多い</td> </tr> <tr> <td>季節型</td> <td><input type="checkbox"/>1季型 <input type="checkbox"/>3季型 <input checked="" type="checkbox"/>通年型</td> </tr> <tr> <td>施設管理</td> <td><input type="checkbox"/>損傷が目立つ <input type="checkbox"/>汚れが目立つ <input type="checkbox"/>危険箇所あり <input checked="" type="checkbox"/>その他 (落書き)</td> </tr> <tr> <td rowspan="3">管理体制</td> <td>安全管理</td> <td><input type="checkbox"/>危険箇所への対応 <input type="checkbox"/>施設の荒廃の対応</td> </tr> <tr> <td>植生管理</td> <td><input type="checkbox"/>植生の荒廃 <input type="checkbox"/>展望阻害 <input type="checkbox"/>倒木 <input checked="" type="checkbox"/>その他 (雑草繁茂)</td> </tr> <tr> <td>管理</td> <td><input type="checkbox"/>直営 <input checked="" type="checkbox"/>委託 <input type="checkbox"/>その他 ( )</td> </tr> </table>	自然条件	植生	<input type="checkbox"/> 樹林 <input checked="" type="checkbox"/> 草原 <input type="checkbox"/> 湿原 <input type="checkbox"/> その他 ( )	地形	<input type="checkbox"/> 海岸 <input type="checkbox"/> 平野 <input type="checkbox"/> 里山 <input checked="" type="checkbox"/> 高山 <input type="checkbox"/> 湖沼 <input type="checkbox"/> 河川 <input type="checkbox"/> 渓谷瀑布 <input type="checkbox"/> その他 ( )	傾斜	<input checked="" type="checkbox"/> 平坦地～緩傾斜 <input type="checkbox"/> 急傾斜	土壌	<input type="checkbox"/> 岩盤 <input type="checkbox"/> 砂礫 <input checked="" type="checkbox"/> 粘性土 <input type="checkbox"/> 火山灰土	社会条件	気象	<input type="checkbox"/> 積雪が多い <input checked="" type="checkbox"/> 風が強い <input type="checkbox"/> 雨が多い <input type="checkbox"/> その他 ( )	危険箇所	<input type="checkbox"/> 有毒ガス <input type="checkbox"/> 落石が多い <input type="checkbox"/> 崩壊地 <input type="checkbox"/> その他 ( )	歴史文化	<input type="checkbox"/> 特徴的な歴史文化 ( )	利用状況	周辺施設	<input type="checkbox"/> ビジターセンター <input type="checkbox"/> 宿泊施設 <input type="checkbox"/> 野営場 <input type="checkbox"/> その他 ( )	アクセス	<input type="checkbox"/> 駅 <input type="checkbox"/> バス停 <input checked="" type="checkbox"/> 駐車場 より徒歩 20分	管理状況	利用者数	年間 8万人 最大一日 人	利用形態	<input type="checkbox"/> 個人が多い <input type="checkbox"/> 家族が多い <input checked="" type="checkbox"/> 団体が多い	季節型	<input type="checkbox"/> 1季型 <input type="checkbox"/> 3季型 <input checked="" type="checkbox"/> 通年型	施設管理	<input type="checkbox"/> 損傷が目立つ <input type="checkbox"/> 汚れが目立つ <input type="checkbox"/> 危険箇所あり <input checked="" type="checkbox"/> その他 (落書き)	管理体制	安全管理	<input type="checkbox"/> 危険箇所への対応 <input type="checkbox"/> 施設の荒廃の対応	植生管理	<input type="checkbox"/> 植生の荒廃 <input type="checkbox"/> 展望阻害 <input type="checkbox"/> 倒木 <input checked="" type="checkbox"/> その他 (雑草繁茂)	管理	<input type="checkbox"/> 直営 <input checked="" type="checkbox"/> 委託 <input type="checkbox"/> その他 ( )
自然条件	植生	<input type="checkbox"/> 樹林 <input checked="" type="checkbox"/> 草原 <input type="checkbox"/> 湿原 <input type="checkbox"/> その他 ( )																																					
	地形	<input type="checkbox"/> 海岸 <input type="checkbox"/> 平野 <input type="checkbox"/> 里山 <input checked="" type="checkbox"/> 高山 <input type="checkbox"/> 湖沼 <input type="checkbox"/> 河川 <input type="checkbox"/> 渓谷瀑布 <input type="checkbox"/> その他 ( )																																					
	傾斜	<input checked="" type="checkbox"/> 平坦地～緩傾斜 <input type="checkbox"/> 急傾斜																																					
	土壌	<input type="checkbox"/> 岩盤 <input type="checkbox"/> 砂礫 <input checked="" type="checkbox"/> 粘性土 <input type="checkbox"/> 火山灰土																																					
社会条件	気象	<input type="checkbox"/> 積雪が多い <input checked="" type="checkbox"/> 風が強い <input type="checkbox"/> 雨が多い <input type="checkbox"/> その他 ( )																																					
	危険箇所	<input type="checkbox"/> 有毒ガス <input type="checkbox"/> 落石が多い <input type="checkbox"/> 崩壊地 <input type="checkbox"/> その他 ( )																																					
	歴史文化	<input type="checkbox"/> 特徴的な歴史文化 ( )																																					
利用状況	周辺施設	<input type="checkbox"/> ビジターセンター <input type="checkbox"/> 宿泊施設 <input type="checkbox"/> 野営場 <input type="checkbox"/> その他 ( )																																					
	アクセス	<input type="checkbox"/> 駅 <input type="checkbox"/> バス停 <input checked="" type="checkbox"/> 駐車場 より徒歩 20分																																					
管理状況	利用者数	年間 8万人 最大一日 人																																					
	利用形態	<input type="checkbox"/> 個人が多い <input type="checkbox"/> 家族が多い <input checked="" type="checkbox"/> 団体が多い																																					
	季節型	<input type="checkbox"/> 1季型 <input type="checkbox"/> 3季型 <input checked="" type="checkbox"/> 通年型																																					
	施設管理	<input type="checkbox"/> 損傷が目立つ <input type="checkbox"/> 汚れが目立つ <input type="checkbox"/> 危険箇所あり <input checked="" type="checkbox"/> その他 (落書き)																																					
管理体制	安全管理	<input type="checkbox"/> 危険箇所への対応 <input type="checkbox"/> 施設の荒廃の対応																																					
	植生管理	<input type="checkbox"/> 植生の荒廃 <input type="checkbox"/> 展望阻害 <input type="checkbox"/> 倒木 <input checked="" type="checkbox"/> その他 (雑草繁茂)																																					
	管理	<input type="checkbox"/> 直営 <input checked="" type="checkbox"/> 委託 <input type="checkbox"/> その他 ( )																																					
<p><b>解説 (整備の目的・注目すべき点・配慮事項など)</b></p> <p>昭和 38 年に建築された鉄筋コンクリート造の休憩所は、経年による天井部コンクリートの剥落など老朽化が著しく利用者の安全性に問題が生じたため平成 20 年度に広島県単独予算で建て替えを行った。 屋上展望への車椅子対応が困難だったため、スロープをアプローチとする張り出しデッキを設け車椅子利用者に対応した整備を行った。</p>																																							
<table border="1"> <tr> <td> <p>■仕様：規模 建築 52.57 m<sup>2</sup>、延床 50.05 m<sup>2</sup> 構造 鉄骨造平屋建</p> </td> <td> <p>■施工年度：平成 20 年度 ■施工者：株式会社 ラックス ■設計者：株式会社 宮本都市アークズ ■問合せ先：中国四国地方環境事務所</p> </td> </tr> </table>			<p>■仕様：規模 建築 52.57 m<sup>2</sup>、延床 50.05 m<sup>2</sup> 構造 鉄骨造平屋建</p>	<p>■施工年度：平成 20 年度 ■施工者：株式会社 ラックス ■設計者：株式会社 宮本都市アークズ ■問合せ先：中国四国地方環境事務所</p>																																			
<p>■仕様：規模 建築 52.57 m<sup>2</sup>、延床 50.05 m<sup>2</sup> 構造 鉄骨造平屋建</p>	<p>■施工年度：平成 20 年度 ■施工者：株式会社 ラックス ■設計者：株式会社 宮本都市アークズ ■問合せ先：中国四国地方環境事務所</p>																																						



<図面>

立面図 S=1/140

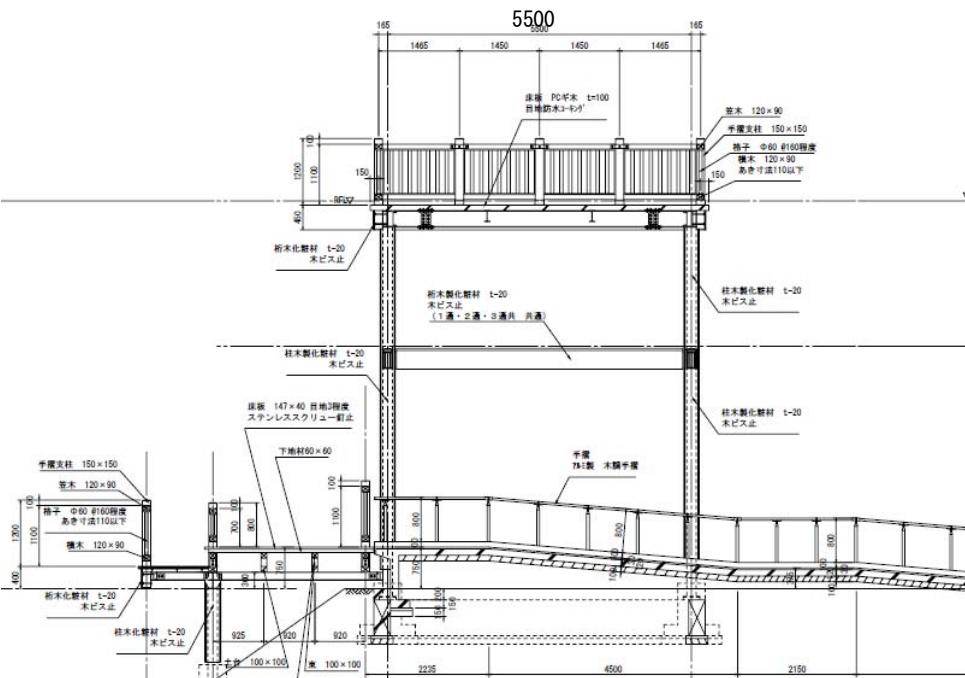
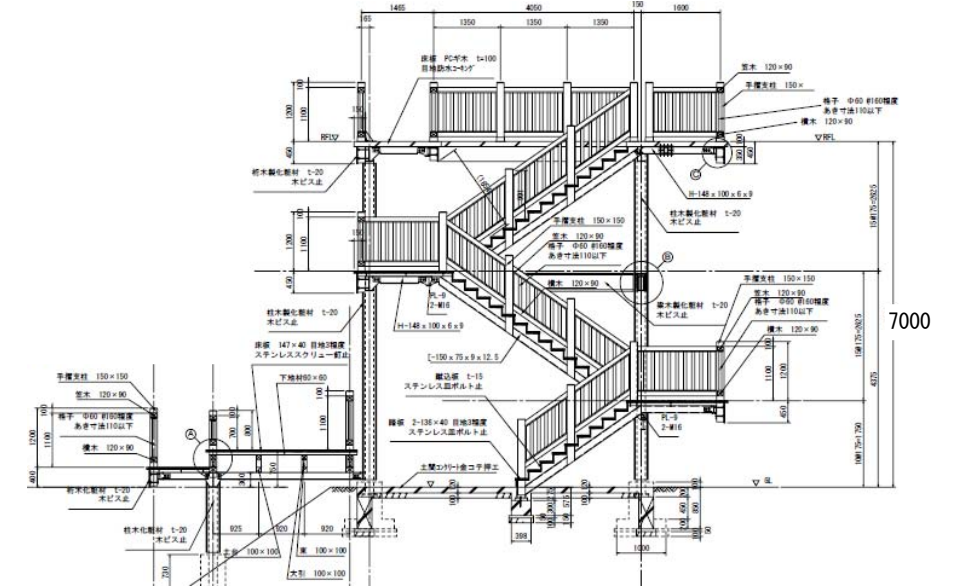

平面図 S=1/500

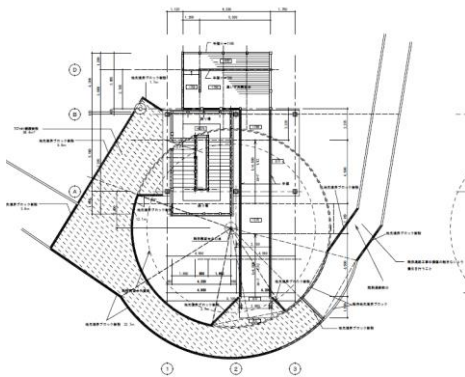

<整備費> ¥19,320,000 請負工事費

事例の評価

景観			
	a	b	c
配置	<input type="checkbox"/>	<input checked="" type="checkbox"/>	<input type="checkbox"/>
形態	<input type="checkbox"/>	<input checked="" type="checkbox"/>	<input type="checkbox"/>
材質	<input checked="" type="checkbox"/>	<input type="checkbox"/>	<input type="checkbox"/>
色彩	<input checked="" type="checkbox"/>	<input type="checkbox"/>	<input type="checkbox"/>

環境			
	a	b	c
地形	<input checked="" type="checkbox"/>	<input type="checkbox"/>	<input type="checkbox"/>
植生	<input checked="" type="checkbox"/>	<input type="checkbox"/>	<input type="checkbox"/>
動物	<input checked="" type="checkbox"/>	<input type="checkbox"/>	<input type="checkbox"/>

機能的調和			
	a	b	c
利用性	<input type="checkbox"/>	<input checked="" type="checkbox"/>	<input type="checkbox"/>
安全性	<input type="checkbox"/>	<input checked="" type="checkbox"/>	<input type="checkbox"/>
維持管理	<input type="checkbox"/>	<input checked="" type="checkbox"/>	<input type="checkbox"/>



# 園地 木道

自然公園名：知床国立公園	公園事業名：知床五湖園地
所在地：北海道斜里郡斜里町	整理番号：075-園地 22

<p>&lt;写真&gt;</p>  <p>木道部</p>  <p>拡幅部</p>	<p>&lt;概況&gt;</p>																																			
	<table border="1"> <tr> <td rowspan="6">自然条件</td> <td>植生</td> <td><input type="checkbox"/>樹林 <input type="checkbox"/>草原 <input checked="" type="checkbox"/>湿原 <input type="checkbox"/>その他 ( )</td> </tr> <tr> <td>地形</td> <td><input type="checkbox"/>海岸 <input checked="" type="checkbox"/>平野 <input type="checkbox"/>里山 <input type="checkbox"/>高山 <input checked="" type="checkbox"/>湖沼 <input type="checkbox"/>河川 <input type="checkbox"/>渓谷瀑布 <input type="checkbox"/>その他 ( )</td> </tr> <tr> <td>傾斜</td> <td><input checked="" type="checkbox"/>平坦地～緩傾斜 <input type="checkbox"/>急傾斜</td> </tr> <tr> <td>土壌</td> <td><input type="checkbox"/>岩盤 <input type="checkbox"/>砂礫 <input checked="" type="checkbox"/>粘性土 <input type="checkbox"/>火山灰土</td> </tr> <tr> <td>気象</td> <td><input checked="" type="checkbox"/>積雪が多い <input checked="" type="checkbox"/>風が強い <input type="checkbox"/>雨が多い <input type="checkbox"/>その他 ( )</td> </tr> <tr> <td>危険箇所</td> <td><input type="checkbox"/>有毒ガス <input type="checkbox"/>落石が多い <input type="checkbox"/>崩壊地 <input type="checkbox"/>その他 ( )</td> </tr> <tr> <td rowspan="3">社会条件</td> <td>歴史文化</td> <td><input type="checkbox"/>特徴的な歴史文化 ( )</td> </tr> <tr> <td>周辺施設</td> <td><input checked="" type="checkbox"/>ビジターセンター <input type="checkbox"/>宿泊施設 <input type="checkbox"/>野営場 <input type="checkbox"/>その他 ( )</td> </tr> <tr> <td>アクセス</td> <td><input type="checkbox"/>駅 <input type="checkbox"/>バス停 <input checked="" type="checkbox"/>駐車場 より徒歩 0分</td> </tr> <tr> <td rowspan="3">利用状況</td> <td>利用者数</td> <td>年間 万人 最大一日 - 人</td> </tr> <tr> <td>利用形態</td> <td><input type="checkbox"/>個人が多い <input checked="" type="checkbox"/>家族が多い <input checked="" type="checkbox"/>団体が多い</td> </tr> <tr> <td>季節型</td> <td><input type="checkbox"/>1季型 <input checked="" type="checkbox"/>3季型 <input type="checkbox"/>通年型</td> </tr> <tr> <td rowspan="4">管理状況</td> <td>施設管理</td> <td><input type="checkbox"/>損傷が目立つ <input type="checkbox"/>汚れが目立つ <input type="checkbox"/>危険箇所あり <input type="checkbox"/>その他 ( )</td> </tr> <tr> <td>安全管理</td> <td><input type="checkbox"/>危険箇所への対応 <input type="checkbox"/>施設の荒廃の対応</td> </tr> <tr> <td>植生管理</td> <td><input type="checkbox"/>植生の荒廃 <input type="checkbox"/>展望阻害 <input type="checkbox"/>倒木 <input type="checkbox"/>その他 ( )</td> </tr> <tr> <td>管理体制</td> <td><input type="checkbox"/>直営 <input checked="" type="checkbox"/>委託 <input type="checkbox"/>その他 ( )</td> </tr> </table>	自然条件	植生	<input type="checkbox"/> 樹林 <input type="checkbox"/> 草原 <input checked="" type="checkbox"/> 湿原 <input type="checkbox"/> その他 ( )	地形	<input type="checkbox"/> 海岸 <input checked="" type="checkbox"/> 平野 <input type="checkbox"/> 里山 <input type="checkbox"/> 高山 <input checked="" type="checkbox"/> 湖沼 <input type="checkbox"/> 河川 <input type="checkbox"/> 渓谷瀑布 <input type="checkbox"/> その他 ( )	傾斜	<input checked="" type="checkbox"/> 平坦地～緩傾斜 <input type="checkbox"/> 急傾斜	土壌	<input type="checkbox"/> 岩盤 <input type="checkbox"/> 砂礫 <input checked="" type="checkbox"/> 粘性土 <input type="checkbox"/> 火山灰土	気象	<input checked="" type="checkbox"/> 積雪が多い <input checked="" type="checkbox"/> 風が強い <input type="checkbox"/> 雨が多い <input type="checkbox"/> その他 ( )	危険箇所	<input type="checkbox"/> 有毒ガス <input type="checkbox"/> 落石が多い <input type="checkbox"/> 崩壊地 <input type="checkbox"/> その他 ( )	社会条件	歴史文化	<input type="checkbox"/> 特徴的な歴史文化 ( )	周辺施設	<input checked="" type="checkbox"/> ビジターセンター <input type="checkbox"/> 宿泊施設 <input type="checkbox"/> 野営場 <input type="checkbox"/> その他 ( )	アクセス	<input type="checkbox"/> 駅 <input type="checkbox"/> バス停 <input checked="" type="checkbox"/> 駐車場 より徒歩 0分	利用状況	利用者数	年間 万人 最大一日 - 人	利用形態	<input type="checkbox"/> 個人が多い <input checked="" type="checkbox"/> 家族が多い <input checked="" type="checkbox"/> 団体が多い	季節型	<input type="checkbox"/> 1季型 <input checked="" type="checkbox"/> 3季型 <input type="checkbox"/> 通年型	管理状況	施設管理	<input type="checkbox"/> 損傷が目立つ <input type="checkbox"/> 汚れが目立つ <input type="checkbox"/> 危険箇所あり <input type="checkbox"/> その他 ( )	安全管理	<input type="checkbox"/> 危険箇所への対応 <input type="checkbox"/> 施設の荒廃の対応	植生管理	<input type="checkbox"/> 植生の荒廃 <input type="checkbox"/> 展望阻害 <input type="checkbox"/> 倒木 <input type="checkbox"/> その他 ( )	管理体制
自然条件	植生		<input type="checkbox"/> 樹林 <input type="checkbox"/> 草原 <input checked="" type="checkbox"/> 湿原 <input type="checkbox"/> その他 ( )																																	
	地形		<input type="checkbox"/> 海岸 <input checked="" type="checkbox"/> 平野 <input type="checkbox"/> 里山 <input type="checkbox"/> 高山 <input checked="" type="checkbox"/> 湖沼 <input type="checkbox"/> 河川 <input type="checkbox"/> 渓谷瀑布 <input type="checkbox"/> その他 ( )																																	
	傾斜		<input checked="" type="checkbox"/> 平坦地～緩傾斜 <input type="checkbox"/> 急傾斜																																	
	土壌		<input type="checkbox"/> 岩盤 <input type="checkbox"/> 砂礫 <input checked="" type="checkbox"/> 粘性土 <input type="checkbox"/> 火山灰土																																	
	気象		<input checked="" type="checkbox"/> 積雪が多い <input checked="" type="checkbox"/> 風が強い <input type="checkbox"/> 雨が多い <input type="checkbox"/> その他 ( )																																	
	危険箇所	<input type="checkbox"/> 有毒ガス <input type="checkbox"/> 落石が多い <input type="checkbox"/> 崩壊地 <input type="checkbox"/> その他 ( )																																		
社会条件	歴史文化	<input type="checkbox"/> 特徴的な歴史文化 ( )																																		
	周辺施設	<input checked="" type="checkbox"/> ビジターセンター <input type="checkbox"/> 宿泊施設 <input type="checkbox"/> 野営場 <input type="checkbox"/> その他 ( )																																		
	アクセス	<input type="checkbox"/> 駅 <input type="checkbox"/> バス停 <input checked="" type="checkbox"/> 駐車場 より徒歩 0分																																		
利用状況	利用者数	年間 万人 最大一日 - 人																																		
	利用形態	<input type="checkbox"/> 個人が多い <input checked="" type="checkbox"/> 家族が多い <input checked="" type="checkbox"/> 団体が多い																																		
	季節型	<input type="checkbox"/> 1季型 <input checked="" type="checkbox"/> 3季型 <input type="checkbox"/> 通年型																																		
管理状況	施設管理	<input type="checkbox"/> 損傷が目立つ <input type="checkbox"/> 汚れが目立つ <input type="checkbox"/> 危険箇所あり <input type="checkbox"/> その他 ( )																																		
	安全管理	<input type="checkbox"/> 危険箇所への対応 <input type="checkbox"/> 施設の荒廃の対応																																		
	植生管理	<input type="checkbox"/> 植生の荒廃 <input type="checkbox"/> 展望阻害 <input type="checkbox"/> 倒木 <input type="checkbox"/> その他 ( )																																		
	管理体制	<input type="checkbox"/> 直営 <input checked="" type="checkbox"/> 委託 <input type="checkbox"/> その他 ( )																																		

<p><b>解説（整備の目的・注目すべき点・配慮事項など）</b></p> <p>知床五湖園地駐車場から一湖までの間に設置された全長約 800mの高架木道。 カラマツ材等をインサイジング加工の上、加圧保存処理を行っている。基礎は軟弱地盤に対応した球状基礎を使用している。 高架木道には電気柵（7000V）が張り巡らされているため、ヒグマの出没に影響されず、利用することができる。段差がなく傾斜を抑えているため、車いすでも通行可能である。</p>
--

<p>■仕様：W=2.0m、全長約 800m カラマツ材、トドマツ材、インサイジング加工 加圧式木材保存処理（ACQ） 軟弱地盤対応球状基礎</p>	<p>■施工年度：平成 17、20、21 年度 ■施工者：斜里建設工業（株）、斜里・土橋経常建設共同企業体、斜里・土橋・三共後藤経常建設共同企業体 ■設計者：（株）ライヴ環境計画、益村測量設計（株） ■問合せ先：釧路自然環境事務所</p>
--	---

<図面> 平面図 S=1/60

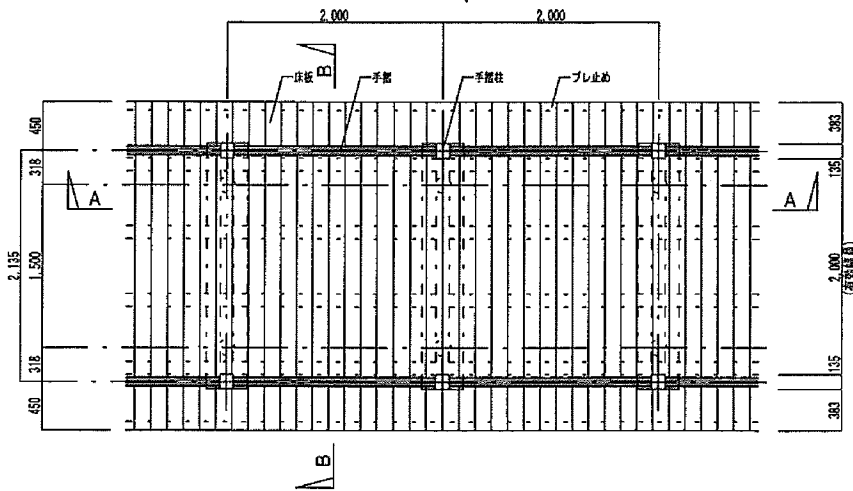

A-A 断面図 S=1/60

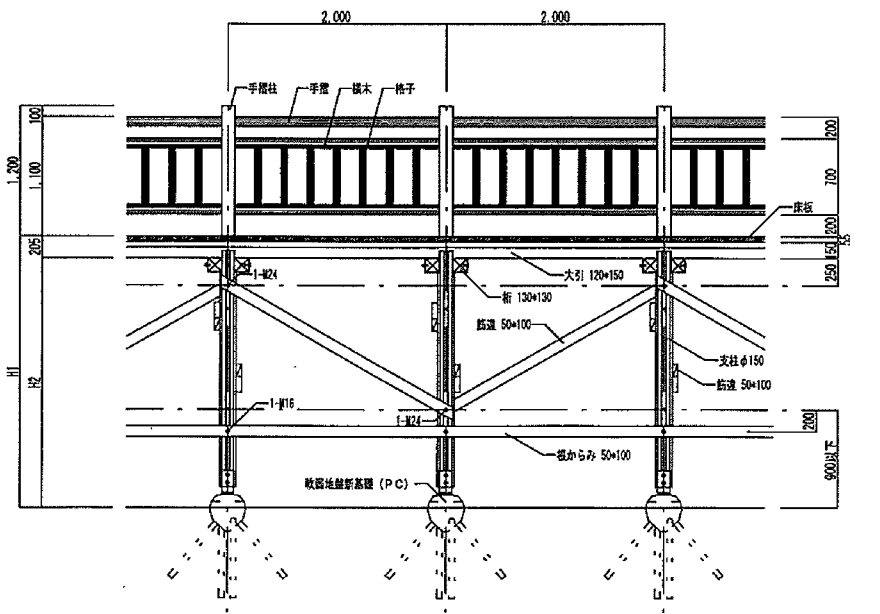

B-B 断面図 S=1/60

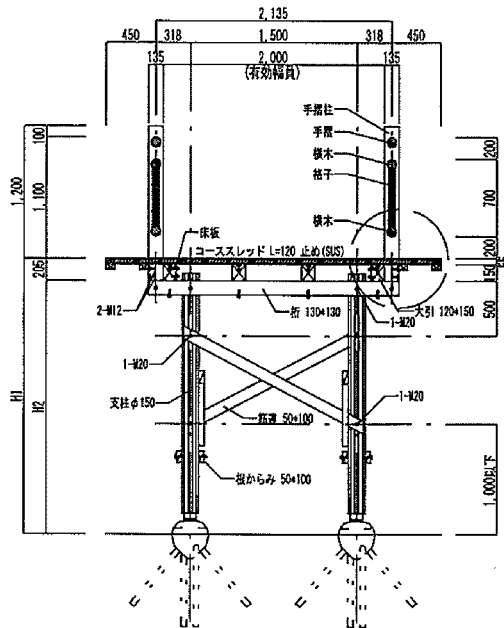

<整備費> 644,722 千円 請負工事費 (平成 17, 20, 21 年度)

事例の評価

景観			
	a	b	c
配置	<input type="checkbox"/>	<input type="checkbox"/>	<input type="checkbox"/>
形態	<input type="checkbox"/>	<input type="checkbox"/>	<input type="checkbox"/>
材質	<input type="checkbox"/>	<input type="checkbox"/>	<input type="checkbox"/>
色彩	<input type="checkbox"/>	<input type="checkbox"/>	<input type="checkbox"/>

環境			
	a	b	c
地形	<input type="checkbox"/>	<input type="checkbox"/>	<input type="checkbox"/>
植生	<input type="checkbox"/>	<input type="checkbox"/>	<input type="checkbox"/>
動物	<input type="checkbox"/>	<input type="checkbox"/>	<input type="checkbox"/>

機能的調和			
	a	b	c
利用性	<input checked="" type="checkbox"/>	<input type="checkbox"/>	<input type="checkbox"/>
安全性	<input type="checkbox"/>	<input checked="" type="checkbox"/>	<input type="checkbox"/>
維持管理	<input type="checkbox"/>	<input type="checkbox"/>	<input checked="" type="checkbox"/>

ヒグマの出没に影響を受けずに利用可能。段差がなく傾斜も抑えられていることから車いすでも利用可能。

ボルトの増し締め、電気柵の管理等の維持管理手間が多い。

# 園地 ベンチ

自然公園名：釧路湿原国立公園	公園事業名：温根内園地
所在地：北海道阿寒郡鶴居村	整理番号：076-園地 23

<p>&lt;写真&gt;</p>  <p>木道に設置されたベンチ</p>  <p>周辺の状況（湿原及び木道）</p>		<p>&lt;概況&gt;</p>																	
		<p>自然条件</p> <table border="1"> <tr> <td>植生</td> <td> <input type="checkbox"/> 樹林    <input type="checkbox"/> 草原  <input checked="" type="checkbox"/> 湿原  <input type="checkbox"/> その他（        ）         </td> </tr> <tr> <td>地形</td> <td> <input type="checkbox"/> 海岸    <input checked="" type="checkbox"/> 平野  <input type="checkbox"/> 里山    <input type="checkbox"/> 高山  <input type="checkbox"/> 湖沼    <input type="checkbox"/> 河川  <input type="checkbox"/> 溪谷瀑布  <input type="checkbox"/> その他（        ）         </td> </tr> <tr> <td>傾斜</td> <td> <input checked="" type="checkbox"/> 平坦地～緩傾斜  <input type="checkbox"/> 急傾斜         </td> </tr> <tr> <td>土壌</td> <td> <input type="checkbox"/> 岩盤    <input type="checkbox"/> 砂礫  <input checked="" type="checkbox"/> 粘性土   <input type="checkbox"/> 火山灰土         </td> </tr> <tr> <td>気象</td> <td> <input type="checkbox"/> 積雪が多い  <input type="checkbox"/> 風が強い  <input type="checkbox"/> 雨が多い  <input type="checkbox"/> その他（        ）         </td> </tr> <tr> <td>危険箇所</td> <td> <input type="checkbox"/> 有毒ガス  <input type="checkbox"/> 落石が多い  <input type="checkbox"/> 崩壊地  <input type="checkbox"/> その他（        ）         </td> </tr> </table>	植生	<input type="checkbox"/> 樹林 <input type="checkbox"/> 草原 <input checked="" type="checkbox"/> 湿原 <input type="checkbox"/> その他（        ）	地形	<input type="checkbox"/> 海岸 <input checked="" type="checkbox"/> 平野 <input type="checkbox"/> 里山 <input type="checkbox"/> 高山 <input type="checkbox"/> 湖沼 <input type="checkbox"/> 河川 <input type="checkbox"/> 溪谷瀑布 <input type="checkbox"/> その他（        ）	傾斜	<input checked="" type="checkbox"/> 平坦地～緩傾斜 <input type="checkbox"/> 急傾斜	土壌	<input type="checkbox"/> 岩盤 <input type="checkbox"/> 砂礫 <input checked="" type="checkbox"/> 粘性土 <input type="checkbox"/> 火山灰土	気象	<input type="checkbox"/> 積雪が多い <input type="checkbox"/> 風が強い <input type="checkbox"/> 雨が多い <input type="checkbox"/> その他（        ）	危険箇所	<input type="checkbox"/> 有毒ガス <input type="checkbox"/> 落石が多い <input type="checkbox"/> 崩壊地 <input type="checkbox"/> その他（        ）	<p>社会条件</p> <table border="1"> <tr> <td>歴史文化</td> <td> <input type="checkbox"/> 特徴的な歴史文化（        ）         </td> </tr> <tr> <td>周辺施設</td> <td> <input checked="" type="checkbox"/> ビジターセンター  <input type="checkbox"/> 宿泊施設  <input type="checkbox"/> 野営場  <input type="checkbox"/> その他（        ）         </td> </tr> <tr> <td>アクセス</td> <td> <input type="checkbox"/> 駅    <input type="checkbox"/> バス停  <input checked="" type="checkbox"/> 駐車場            より徒歩    15分         </td> </tr> </table>	歴史文化	<input type="checkbox"/> 特徴的な歴史文化（        ）	周辺施設	<input checked="" type="checkbox"/> ビジターセンター <input type="checkbox"/> 宿泊施設 <input type="checkbox"/> 野営場 <input type="checkbox"/> その他（        ）
植生	<input type="checkbox"/> 樹林 <input type="checkbox"/> 草原 <input checked="" type="checkbox"/> 湿原 <input type="checkbox"/> その他（        ）																		
地形	<input type="checkbox"/> 海岸 <input checked="" type="checkbox"/> 平野 <input type="checkbox"/> 里山 <input type="checkbox"/> 高山 <input type="checkbox"/> 湖沼 <input type="checkbox"/> 河川 <input type="checkbox"/> 溪谷瀑布 <input type="checkbox"/> その他（        ）																		
傾斜	<input checked="" type="checkbox"/> 平坦地～緩傾斜 <input type="checkbox"/> 急傾斜																		
土壌	<input type="checkbox"/> 岩盤 <input type="checkbox"/> 砂礫 <input checked="" type="checkbox"/> 粘性土 <input type="checkbox"/> 火山灰土																		
気象	<input type="checkbox"/> 積雪が多い <input type="checkbox"/> 風が強い <input type="checkbox"/> 雨が多い <input type="checkbox"/> その他（        ）																		
危険箇所	<input type="checkbox"/> 有毒ガス <input type="checkbox"/> 落石が多い <input type="checkbox"/> 崩壊地 <input type="checkbox"/> その他（        ）																		
歴史文化	<input type="checkbox"/> 特徴的な歴史文化（        ）																		
周辺施設	<input checked="" type="checkbox"/> ビジターセンター <input type="checkbox"/> 宿泊施設 <input type="checkbox"/> 野営場 <input type="checkbox"/> その他（        ）																		
アクセス	<input type="checkbox"/> 駅 <input type="checkbox"/> バス停 <input checked="" type="checkbox"/> 駐車場 より徒歩    15分																		
<p>利用状況</p> <table border="1"> <tr> <td>利用者数</td> <td>           年間                      万人            最大一日    -    人         </td> </tr> <tr> <td>利用形態</td> <td> <input type="checkbox"/> 個人が多い  <input type="checkbox"/> 家族が多い  <input type="checkbox"/> 団体が多い         </td> </tr> <tr> <td>季節型</td> <td> <input type="checkbox"/> 1季型  <input type="checkbox"/> 3季型  <input checked="" type="checkbox"/> 通年型         </td> </tr> </table>	利用者数	年間                      万人 最大一日    -    人	利用形態	<input type="checkbox"/> 個人が多い <input type="checkbox"/> 家族が多い <input type="checkbox"/> 団体が多い	季節型	<input type="checkbox"/> 1季型 <input type="checkbox"/> 3季型 <input checked="" type="checkbox"/> 通年型	<p>管理状況</p> <table border="1"> <tr> <td>施設管理</td> <td> <input type="checkbox"/> 損傷が目立つ  <input type="checkbox"/> 汚れが目立つ  <input type="checkbox"/> 危険箇所あり  <input type="checkbox"/> その他（        ）         </td> </tr> <tr> <td>安全管理</td> <td> <input type="checkbox"/> 危険箇所への対応  <input type="checkbox"/> 施設の荒廃の対応         </td> </tr> <tr> <td>植生管理</td> <td> <input type="checkbox"/> 植生の荒廃  <input type="checkbox"/> 展望阻害  <input type="checkbox"/> 倒木  <input type="checkbox"/> その他（        ）         </td> </tr> <tr> <td>管理体制</td> <td> <input type="checkbox"/> 直営  <input type="checkbox"/> 委託  <input checked="" type="checkbox"/> その他（協議会形式）         </td> </tr> </table>	施設管理	<input type="checkbox"/> 損傷が目立つ <input type="checkbox"/> 汚れが目立つ <input type="checkbox"/> 危険箇所あり <input type="checkbox"/> その他（        ）	安全管理	<input type="checkbox"/> 危険箇所への対応 <input type="checkbox"/> 施設の荒廃の対応	植生管理	<input type="checkbox"/> 植生の荒廃 <input type="checkbox"/> 展望阻害 <input type="checkbox"/> 倒木 <input type="checkbox"/> その他（        ）	管理体制	<input type="checkbox"/> 直営 <input type="checkbox"/> 委託 <input checked="" type="checkbox"/> その他（協議会形式）				
利用者数	年間                      万人 最大一日    -    人																		
利用形態	<input type="checkbox"/> 個人が多い <input type="checkbox"/> 家族が多い <input type="checkbox"/> 団体が多い																		
季節型	<input type="checkbox"/> 1季型 <input type="checkbox"/> 3季型 <input checked="" type="checkbox"/> 通年型																		
施設管理	<input type="checkbox"/> 損傷が目立つ <input type="checkbox"/> 汚れが目立つ <input type="checkbox"/> 危険箇所あり <input type="checkbox"/> その他（        ）																		
安全管理	<input type="checkbox"/> 危険箇所への対応 <input type="checkbox"/> 施設の荒廃の対応																		
植生管理	<input type="checkbox"/> 植生の荒廃 <input type="checkbox"/> 展望阻害 <input type="checkbox"/> 倒木 <input type="checkbox"/> その他（        ）																		
管理体制	<input type="checkbox"/> 直営 <input type="checkbox"/> 委託 <input checked="" type="checkbox"/> その他（協議会形式）																		

**解説（整備の目的・注目すべき点・配慮事項など）**  
 釧路湿原温根内ビジターセンター周辺に設置した構造型の木道に設置されたベンチ。無垢のエゾトド材を使用している。

<p>■仕様：エゾトド材 L=2.4m          （木道、L=338.2m）</p>	<p>■施工年度：平成 22 年度          ■施工者：株式会社佐々木建設          ■設計者：山下コンサルタント株式会社          ■問合せ先：釧路自然環境事務所</p>
--	--

<図面>

平面図 S=1/25

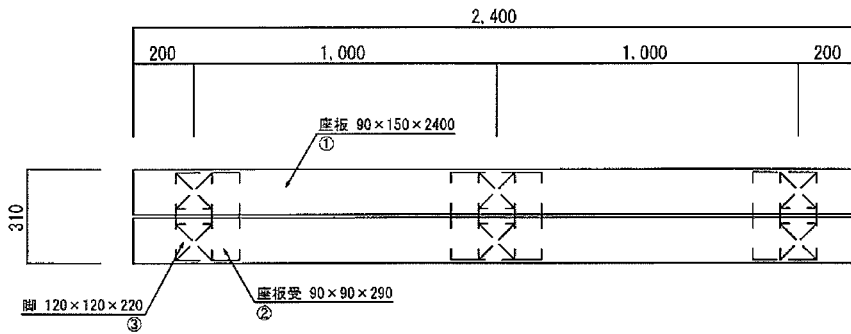

立面図 S=1/25

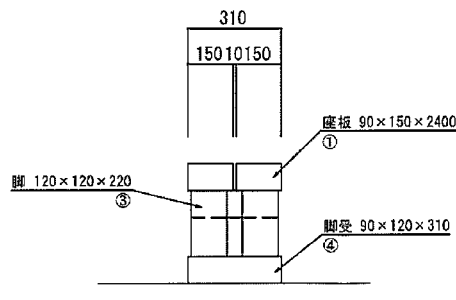
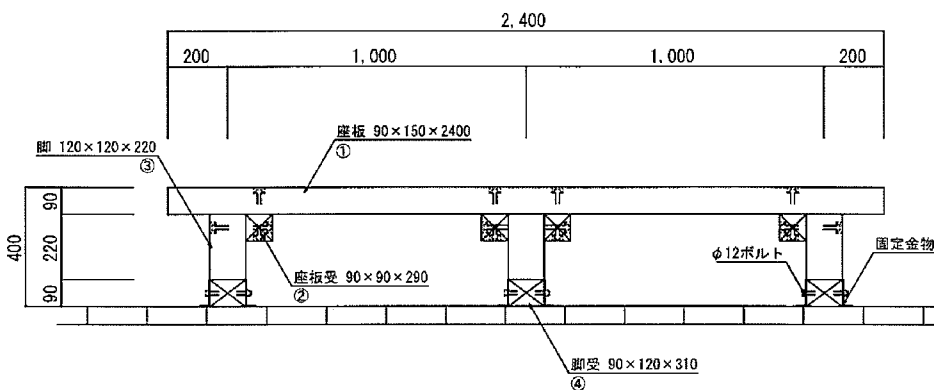

<整備費> ¥40,688,550 請負工事費 (木道を含む)

事例の評価

景観

	a	b	c
配置	■	□	□
形態	■	□	□
材質	■	□	□
色彩	■	□	□

木材使用し、ベーシックな意匠とすることで、自然景観に調和している。

環境

	a	b	c
地形	□	□	□
植生	□	■	□
動物	□	□	□

周辺が湿地であり湿原植生への影響を少なくするため、木材防腐処理を行っていない。

機能的調和

	a	b	c
利用性	□	■	□
安全性	□	■	□
維持管理	□	■	□

木材防腐処理を行っていないため、比較的短い期間での改修が必要。