浪 江 町

別紙 10－1－1

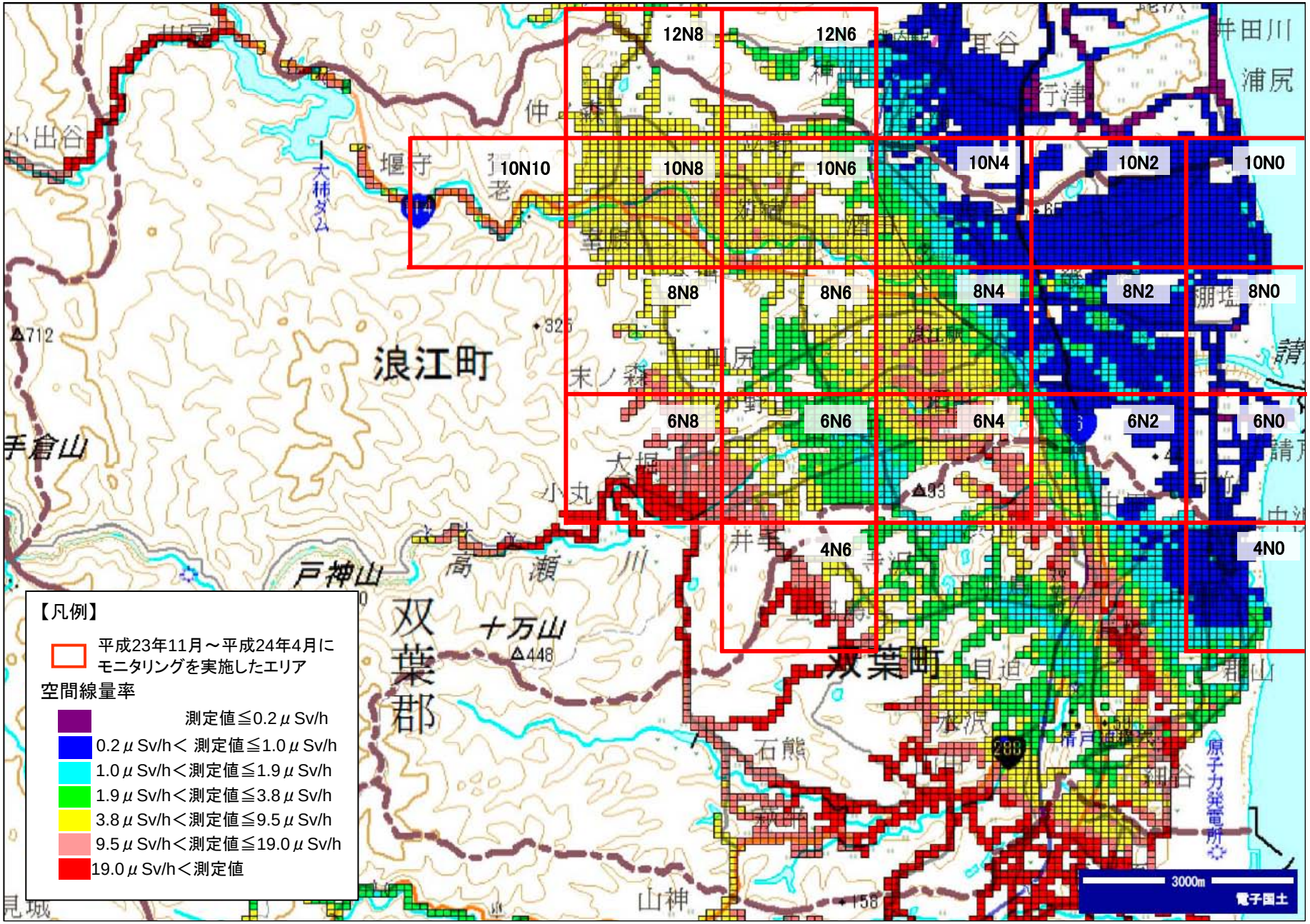
12N8
12N6
10N10
10N8
10N6
10N4
10N2
10N0
8N8
8N6
8N4
8N2
8N0
6N8
6N6
6N4
6N2
6N0
4N6
4N0
浪江町
双葉郡
双葉町
十万山
戸神山
手倉山
大柿ダム
原子力発電所
【凡例】
平成23年11月～平成24年4月にモニタリングを実施したエリア
空間線量率
測定値≦0.2μSv/h
0.2μSv/h＜ 測定値≦1.0μSv/h
1.0μSv/h＜測定値≦1.9μSv/h
1.9μSv/h＜測定値≦3.8μSv/h
3.8μSv/h＜測定値≦9.5μSv/h
9.5μSv/h＜測定値≦19.0μSv/h
19.0μSv/h＜測定値
3000m
電子国土

浪 江 町

別紙　10－1－2

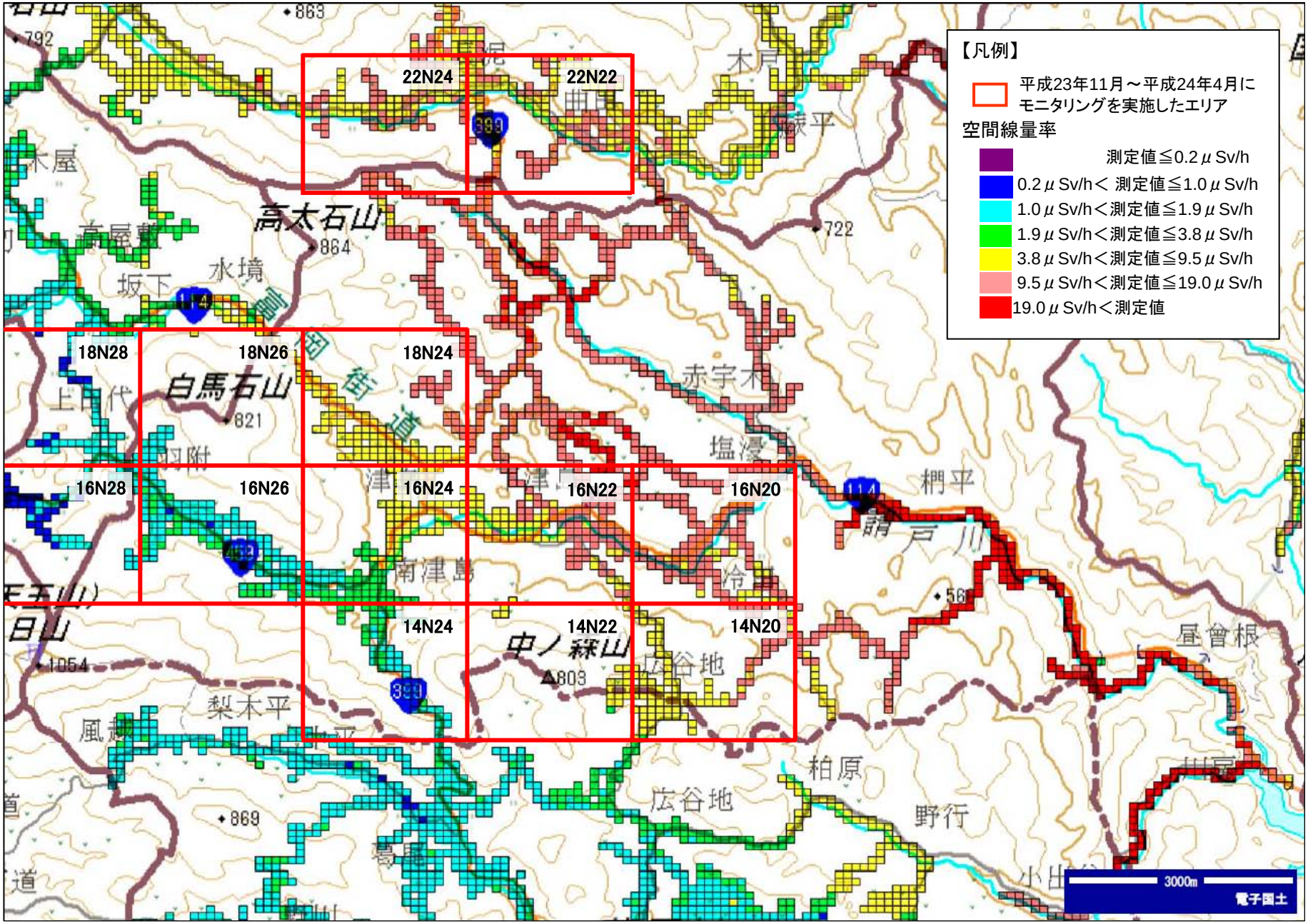
【凡例】
平成23年11月～平成24年4月にモニタリングを実施したエリア
空間線量率
測定値≦0.2μSv/h
0.2μSv/h＜ 測定値≦1.0μSv/h
1.0μSv/h＜測定値≦1.9μSv/h
1.9μSv/h＜測定値≦3.8μSv/h
3.8μSv/h＜測定値≦9.5μSv/h
9.5μSv/h＜測定値≦19.0μSv/h
19.0μSv/h＜測定値
22N24
22N22
18N28
18N26
18N24
16N28
16N26
16N24
16N22
16N20
14N24
14N22
14N20
高太石山
白馬石山
中ノ森山
赤宇木
塩浸
柄平
請戸川
昼曾根
柏原
野行
広谷地
梨木平
坂下
水境
3000m
電子国土