大 熊 町

別紙 8－1

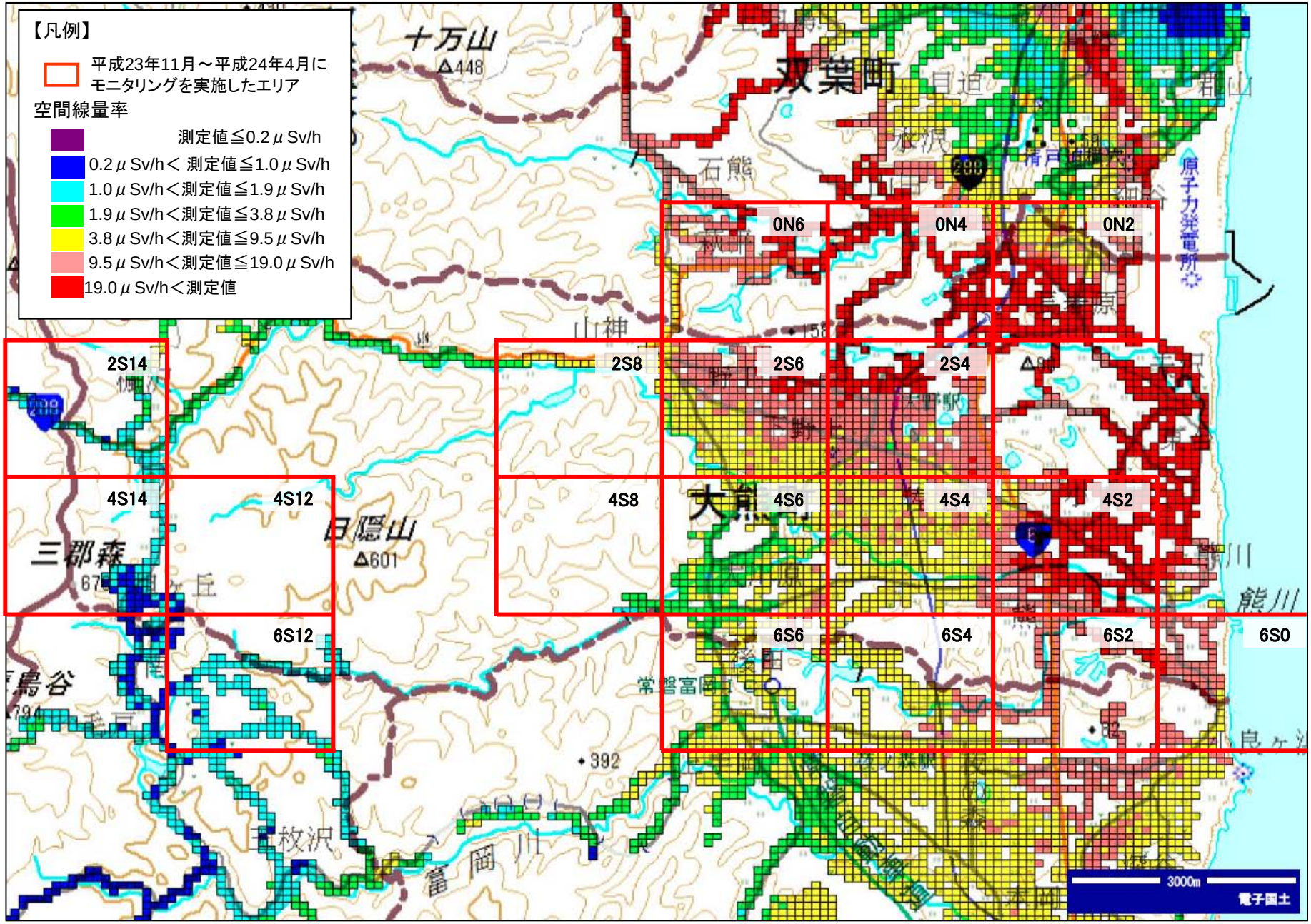
【凡例】
平成23年11月～平成24年4月にモニタリングを実施したエリア
空間線量率
測定値≦0.2μSv/h
0.2μSv/h＜ 測定値≦1.0μSv/h
1.0μSv/h＜測定値≦1.9μSv/h
1.9μSv/h＜測定値≦3.8μSv/h
3.8μSv/h＜測定値≦9.5μSv/h
9.5μSv/h＜測定値≦19.0μSv/h
19.0μSv/h＜測定値
0N6
0N4
0N2
2S14
2S8
2S6
2S4
4S14
4S12
4S8
4S6
4S4
4S2
6S12
6S6
6S4
6S2
6S0
十万山
双葉町
大熊
三郡森
日隠山
原子力発電所
3000m
電子国土