川 内 村

別紙 7－1

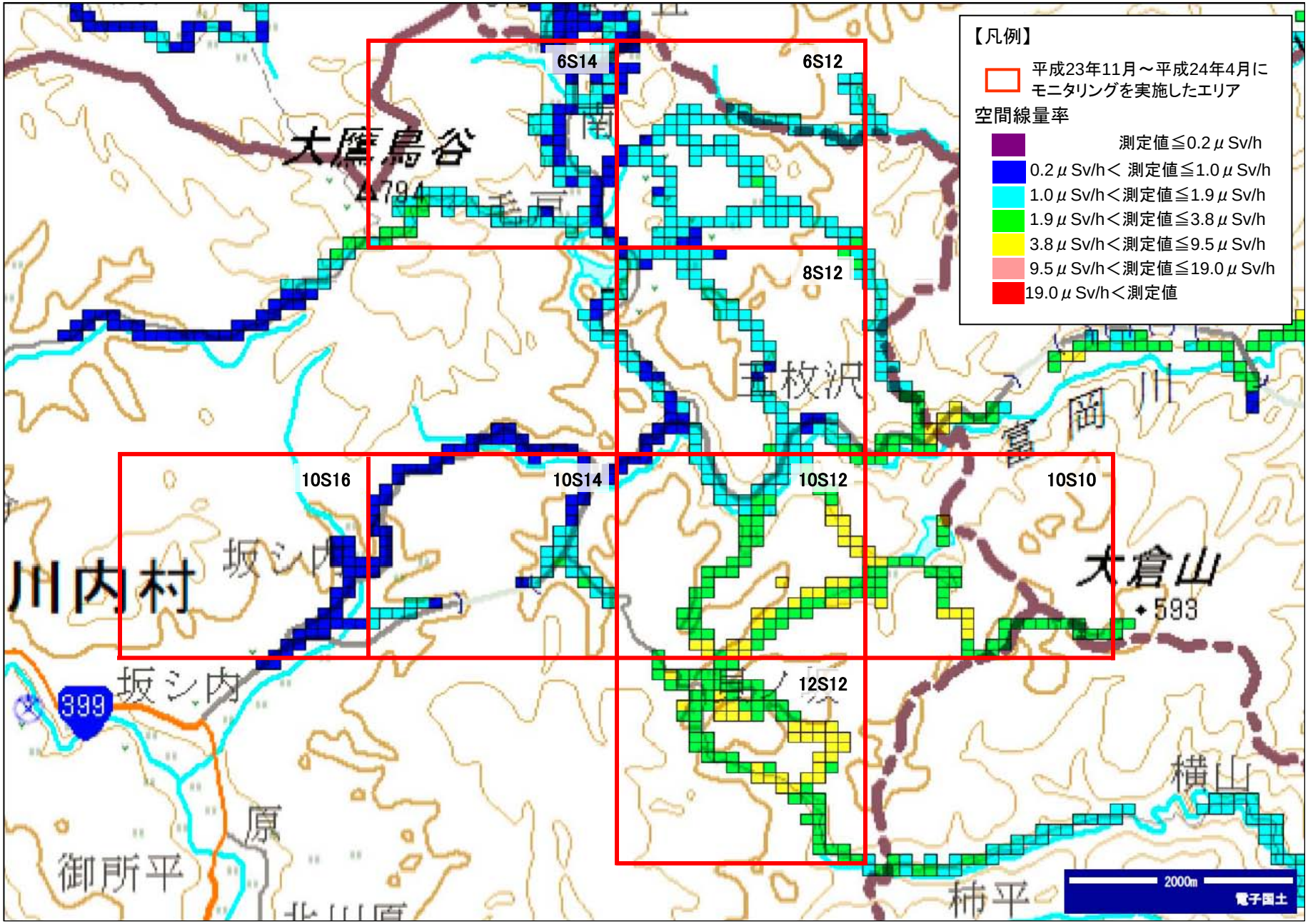
【凡例】
平成23年11月～平成24年4月にモニタリングを実施したエリア
空間線量率
測定値≦0.2μSv/h
0.2μSv/h＜ 測定値≦1.0μSv/h
1.0μSv/h＜測定値≦1.9μSv/h
1.9μSv/h＜測定値≦3.8μSv/h
3.8μSv/h＜測定値≦9.5μSv/h
9.5μSv/h＜測定値≦19.0μSv/h
19.0μSv/h＜測定値
6S14
6S12
8S12
10S16
10S14
10S12
10S10
12S12
大鷹鳥谷
794
毛戸
玉枚沢
富岡川
川内村
坂シ内
大倉山
593
399
御所平
原
横山
柿平
2000m
電子国土