公害防止計画策定状況一覧

（平成２０年３月１７日現在）

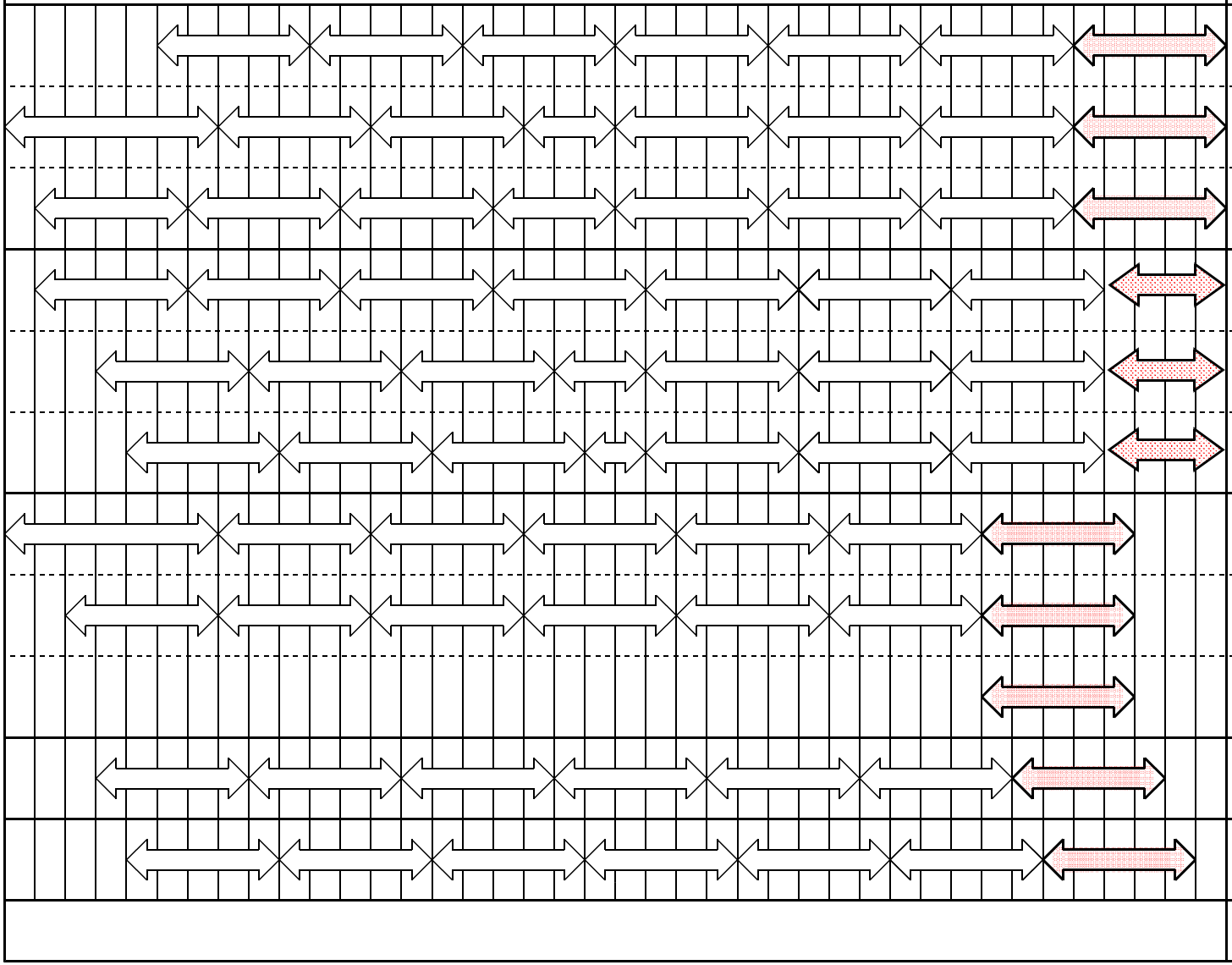

地域名	地域数	備考
岡谷、岐阜	4	平成１８年度策定地域
四日市		
愛知		
鹿島、埼玉、東京、神奈川、京都、大阪、兵庫、奈良、北九州、大分	１２	平成１９年度策定地域
千葉		
和歌山		
岡山･倉敷	5	平成１５年度策定地域
富士、大牟田		
浜松、福岡		
仙台湾、いわき、富山･高岡、備後、周南	5	平成１６年度策定地域
新潟、静岡、広島、下関･宇部、香川	5	平成１７年度策定地域
計	３１	

（注）

旧計画　現行計画