

HSBCグループのCS活動について

目次

- ▶ 責任を持つ
 - HSBCにおけるCS活動とは
- ▶ 我々のCSに対する取り組み
- ▶ 従業員の参加
- ▶ HSBCクライメート・パートナーシップ



1. HSBCグループの紹介



グローバルな「地域密着型」銀行 “The world’s local bank”

- ▶ 英国ロンドンに本部を有し、世界をリードする金融サービス機関：〈世界最強の銀行〉
- ▶ グローバルな展開 - 世界86の国と地域にある約8,500の拠点
- ▶ 世界で1億を超える顧客
- ▶ アジア、中東およびラテンアメリカにて50%を上回る利益
- ▶ サブプライム危機をいち早く察知・・・最小のダメージで切り抜ける



Awards & Achievements

- ▶ フィナンシャルタイムズ紙: サステイナブル・バンク・オブ・ザ・イヤー(2006)



- ▶ ニューズウィーク誌: 金融機関におけるCSRランキング第1位 (2006, 2007)



責任を持つ — HSBC におけるCSとは



HSBCの持続可能性へのコミットメント (S.K.Green グループ会長)

我々は、事業の持続可能性において、世界をリードするブランドのひとつになることを目標とする

- ▶ HSBCにとって「持続可能性」とは、長期的なビジネスの成功を確実にするために、**環境、社会、経済**の正しいバランスを維持するような意思決定を行うことです。
- ▶ こうした意思決定が、我々のステークホルダーにとって長期的な価値をもたらし、HSBCのブランド価値を高めることになると信じています。



ガバナンス

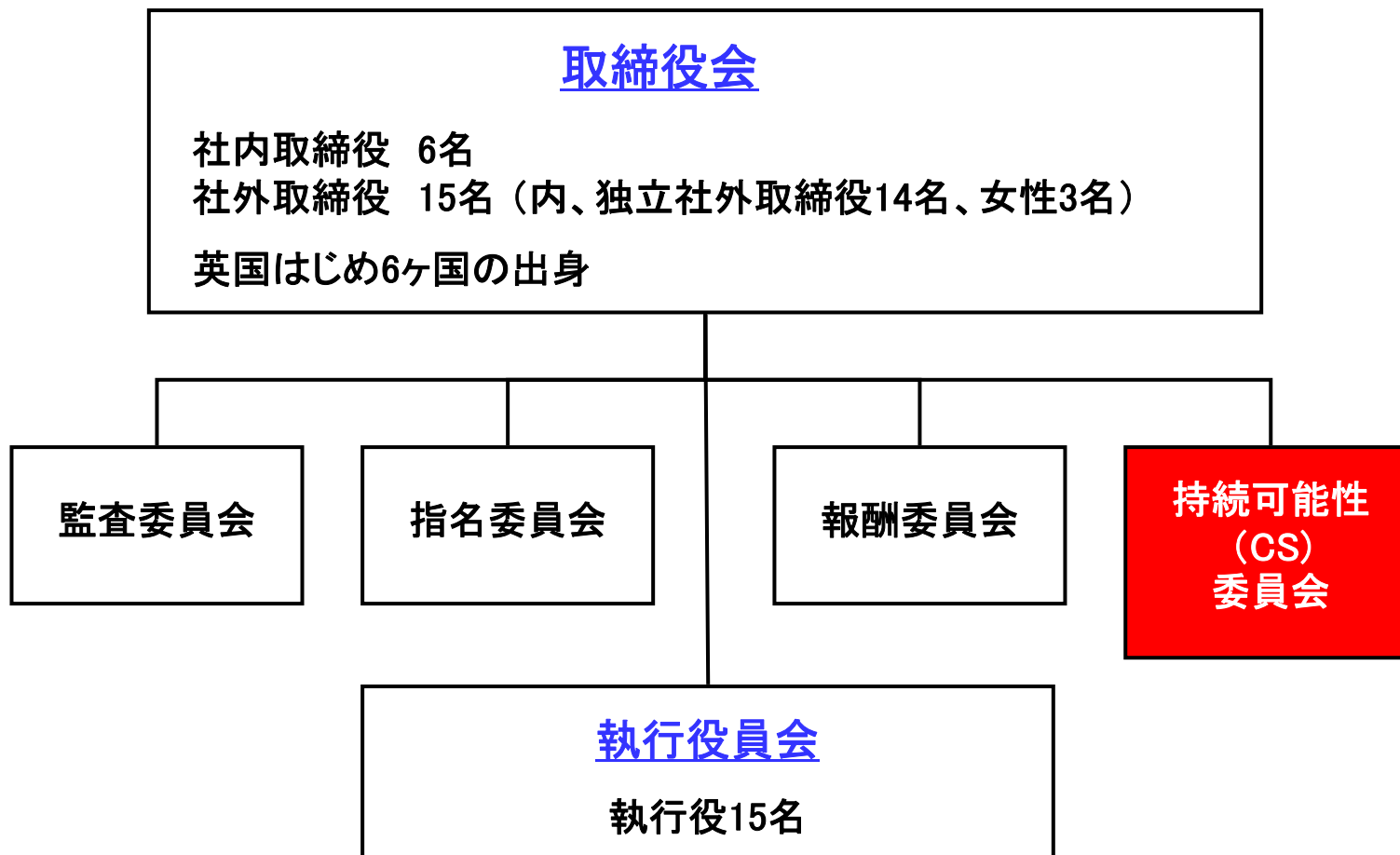

HSBC のCSに対する取り組み



直接的影響を管理する

HSBCのカーボンマネージメント戦略

- ▶ CO₂ 排出の削減
- ▶ グリーン電力の獲得
- ▶ CO₂ オフセットの購入

2005年、HSBCは世界で初めて
カーボンニュートラルを達成した金融機関に

直接的影響を管理する

Statement of HSBC's carbon emissions and offsets resulting in carbon neutrality

	CO ₂ tonnes 2008	CO ₂ tonnes 2007
Emissions from energy use in buildings, including data centres	788,000	774,000
Less US purchased renewable energy certificates	(167,000)	(56,000)
Net emissions from energy use in buildings, including data centres	621,000	718,000
Emissions from business travel	166,000	179,000
Net total emissions	787,000	897,000
Carbon offsets purchased	787,000	897,000

HSBC's reporting guidance for emissions and offsets is available at www.hsbc.com/sus-assurance. See page 27 for assurance report.

直接的影響を管理する

FSC認証紙の導入

- ▶ 全事業拠点で、FSC認証紙を使うことをガイドラインに規定
- ▶ 日本のオフィスでも、あらゆる紙（コピー用紙等）にFSC認証紙を2010年中に導入予定
- ▶ トラッキングが可能



間接的影響を管理する

責任ある融資:

- ▶ 国連の責任投資の原則
- ▶ 国連のグローバルコンパクト
- ▶ 赤道原則

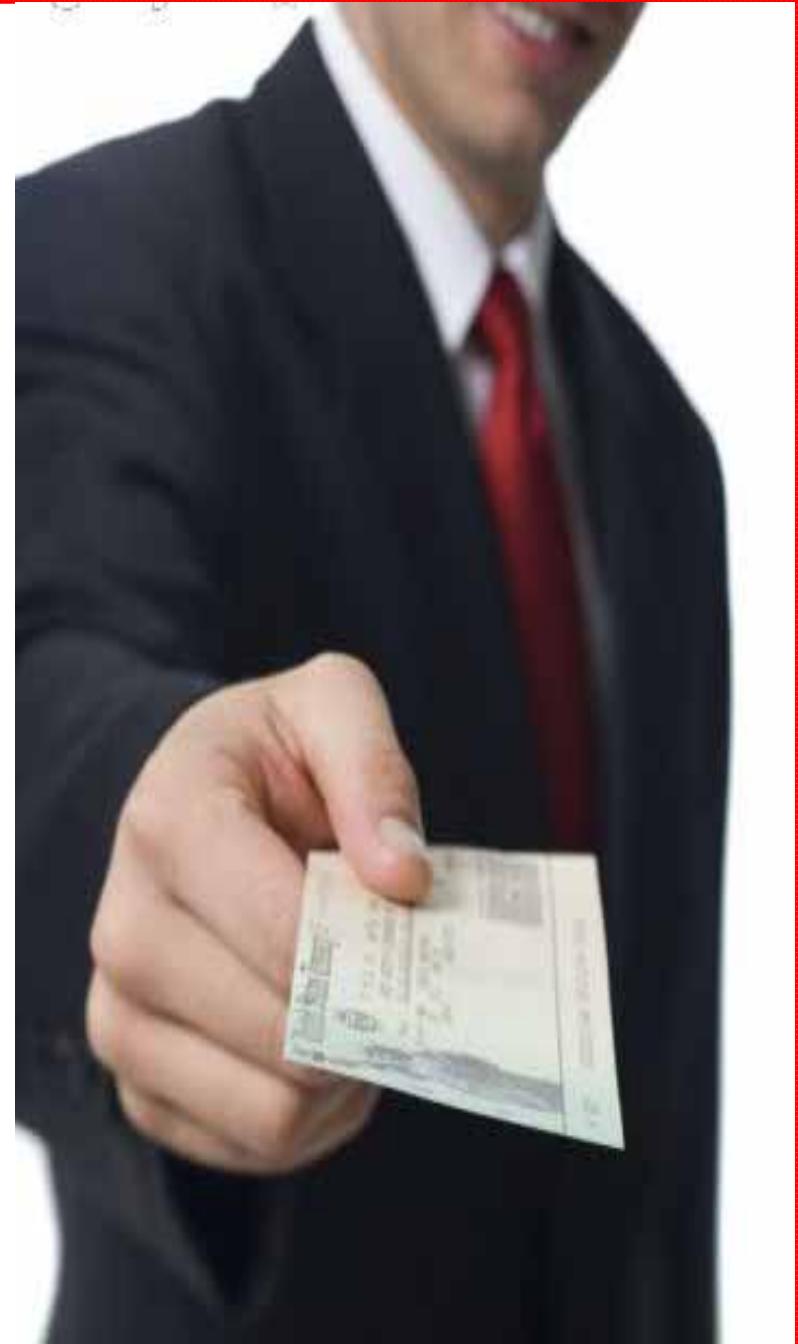

間接的影響を管理する

– 赤道原則 (The Equator Principles)

▶ 赤道原則とは何か？

▶ 赤道原則はどういう

仕組みになっているか

4つの段階:

- ▶ 分類 A, B, & C
- ▶ 環境および社会的評価
- ▶ 特定の条件および実行計画
- ▶ 公開

▶ 実施と第三者による検証

Equator Principles: loans by industry sector 2008

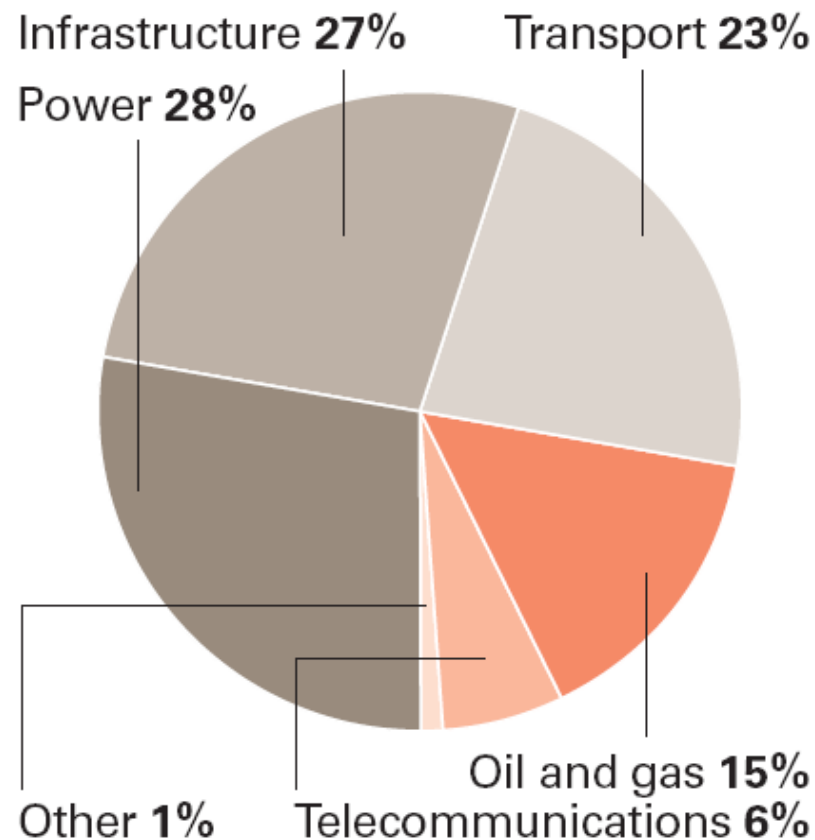

間接的影響を管理する

- 赤道原則 HSBC が審査した取引案件

	2008		2007		2006	
	件数	価額 (単位:百万米ドル)	件数	価額 (単位:百万米ドル)	件数	価額 (単位:百万米ドル)
マンドート別						
－融資	100	6,842	103	8,705	76	5,171
－アドバイザー	48	n/a	26	n/a	n/a	
カテゴリー別 融資案件						
－カテゴリーA	3	178	7	1,407	1	80
－カテゴリーB	59	4,348	57	5,184	41	2,708
－カテゴリーC	38	2,316	39	2,114	34	2,383
却下取引	1	n/a	4	n/a	4	n/a

間接的影響を管理する

– 環境リスク基準

- ▶ 環境影響のリスクが発生するかもしれない状況を認識し、リスクを最小とらせるように適切な規制と手順の確立
- ▶ 産業分野ガイドラインとポリシー
 - ▶ 鉱業・金属セクター
 - ▶ エネルギーセクター
 - ▶ 化学工業セクター
 - ▶ 淡水基盤
 - ▶ 林業・林産物セクター



間接的影響を管理する

-林業・林産物セクターポリシー(2008年改定版)の詳細

▶ 適用範囲

- ▶ あらゆる融資業務やその他の金融支援、株式・債券資本市場業務、プロジェクトファイナンス、アドバイザー業務

▶ 禁止事項

- ▶ 違法伐採、違法木材および違法林産物の取引・売買
- ▶ ユネスコ世界遺産登録地での事業活動
- ▶ ラムサール条約湿地での事業活動

▶ 認証基準

- ▶ 「FSCの森林管理に関する原則と基準」と、「赤道原則」に基づき、顧客企業の伐採事業・木材製品が「合法」かつ「持続可能」であることを示す第三者認証の取得を求める

▶ 認証手法

- ▶ マトリックスを用い、「適合」、「準適合」、「不適合」に分類。事業の70%以上が、HSBCの基準を満たす制度で持続可能との認証を受け、残る事業が合法であることが証明されれば、ポリシーに適合する融資先企業とみなす

間接的影響を管理する

-サステナビリティ・リスク・レーティングの適用

▶ 認証後の対応

- ▶ 適合企業や、認証取得に向けて前進している顧客企業を継続的に支援
- ▶ 融資額で見ると、98%の顧客企業が基準を満たす
- ▶ ポリシーに適合せず、認証取得への進捗も見られない顧客企業については、5年以内の認証取得を求めるとした2004年の公約に従い、2009年中に取引停止の措置

Percentage of clients complying with HSBC's Forest Land and Forest Products Sector Policy, by value of loans 2008

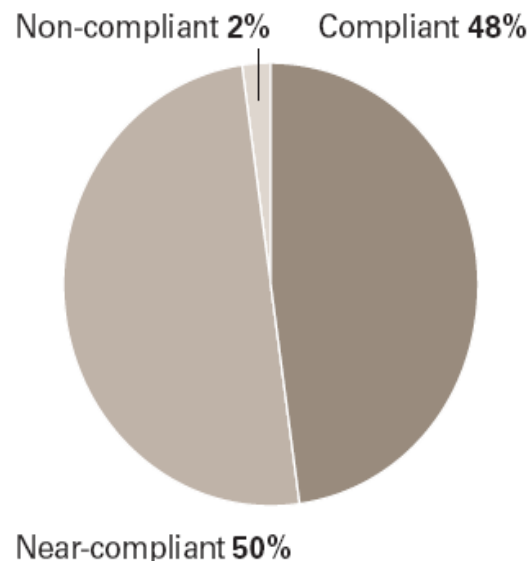

Percentage of clients complying with HSBC's Forest Land and Forest Products Sector Policy, by number of clients 2008

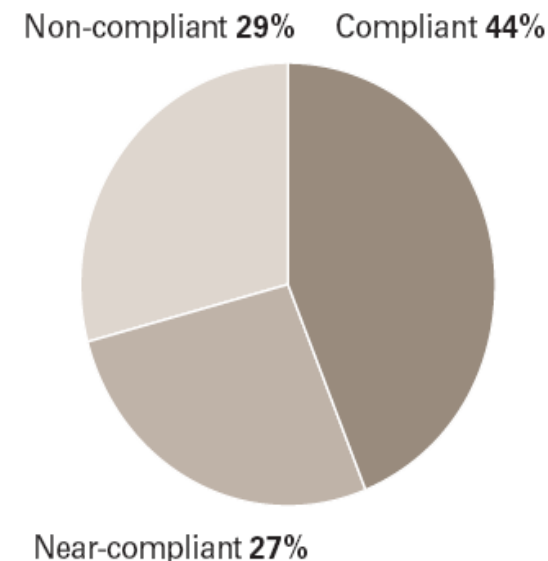

間接的影響を管理する

- サステナビリティ・リスク・マネジャー (SRM)

環境リスク基準と産業分野ガイドラインによる審査

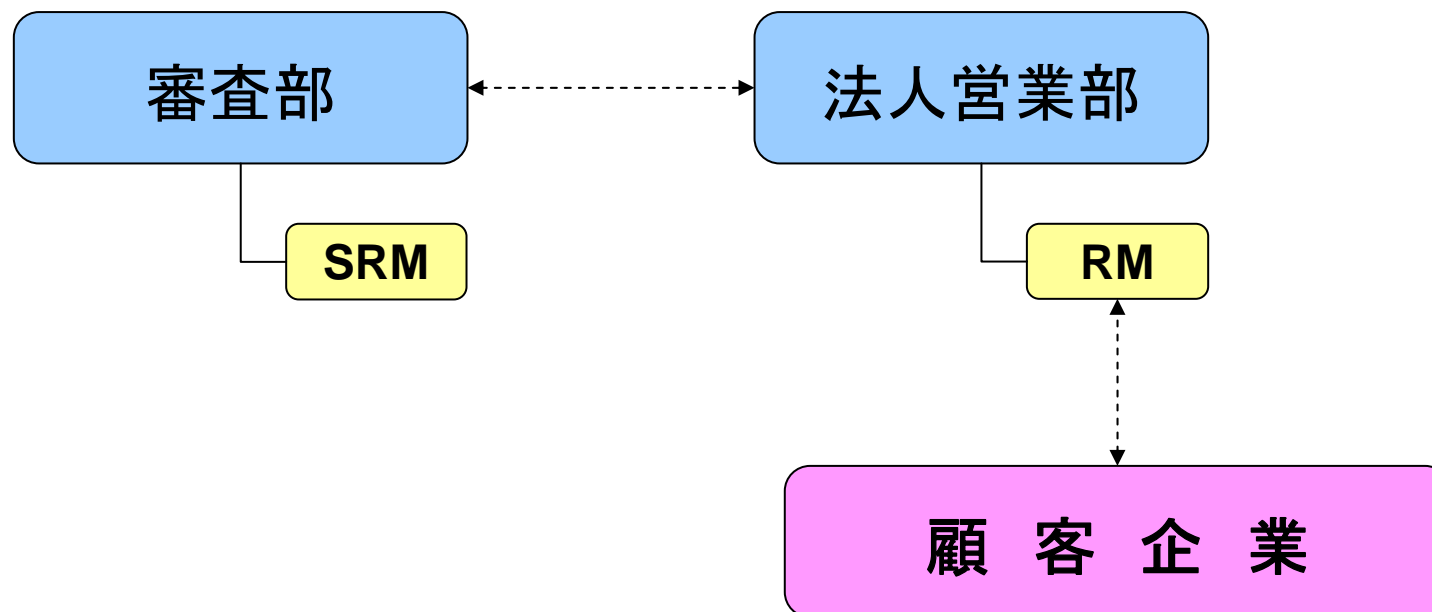

間接的影響を管理する

– 気候変動指数

- ▶ 2007年9月、“**HSBCグローバル・ク
ライメート・チェンジ・ベンチマーク指
数**”を導入; 気候変動の挑戦から
利益を受けている主要企業の株式
によって構成



間接的影響を管理する

- HSBC GIF 気候変動ファンド

- ▶ 2007年11月、“HSBCグローバル・クライメート・チェンジ・ベンチマーク指数” をもとにしたファンドを発売

Top 10 holdings (31/08/2009)

Stock	Weight	Industry Sector
1 E.ON AG	6.18%	Integrated Power
2 Siemens AG	5.52%	Industrial Efficiency
3 Exelon Corp	4.57%	Nuclear
4 ABB Ltd.	2.60%	Industrial Efficiency
5 Chubu Electric Power	2.42%	Integrated Power
6 Waste Management Inc	2.31%	Waste
7 Tokyo Elec Pwr	2.27%	Integrated Power
8 Iberdrola S.A.	2.23%	Integrated Power
9 RWE AG	1.97%	Integrated Power
10 EDP-Energias de Portugal S.A.	1.78%	Integrated Power
	31.86%	

Portfolio composition (31/08/2009)

Region	Fund
Europe ex UK	40.23%
North America	31.94%
Asia/Pacific ex Japan	11.43%
Japan	10.25%
Africa	2.11%
Others	4.04%
	100.00%

間接的影響を管理する

– 気候原則(The Climate Principles)・・・2008年12月2日発表

- ▶ 気候変動に関する金融業界のベストプラクティスを包括した枠組みで、国際的な金融機関とクライメート・グループが協力して作り上げ、HSBCがその作業部会長を務めた
- ▶ この原則は、業務から生じる温室効果ガスの削減に関するコミットメントと、金融商品・サービスの全分野(調査研究、資産運用、リテールバンキング、保険、再保険、投資銀行業務、プロジェクトファイナンス)にわたる戦略的方向性を示した自主的なガイドライン

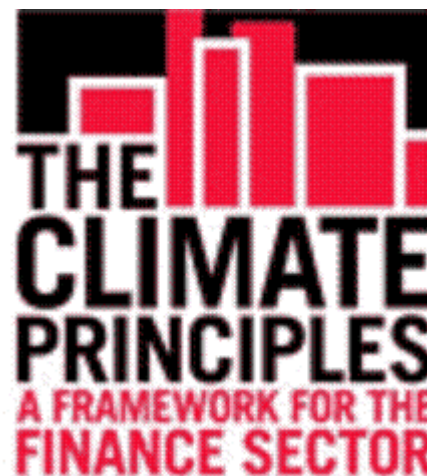

HSBC 従業員の参加



自然への投資 (2002-2006)

- ▶ 5千万米ドルのコミットメント
- ▶ 世界的に重要な保護研究プロジェクトに取り組む2,000人の従業員
- ▶ パートナーシップ: Botanic Gardens, Earthwatch, WWF



HSBC クライメート・パートナーシップ

- ▶ 5年間の世界的規模プログラム
- ▶ 1億米ドルのコミットメント
- ▶ 世界的に認められた 環境NGO (非政府機関) パートナーと提携:



THE CLIMATE GROUP

