やんばる国立公園 公園区域図

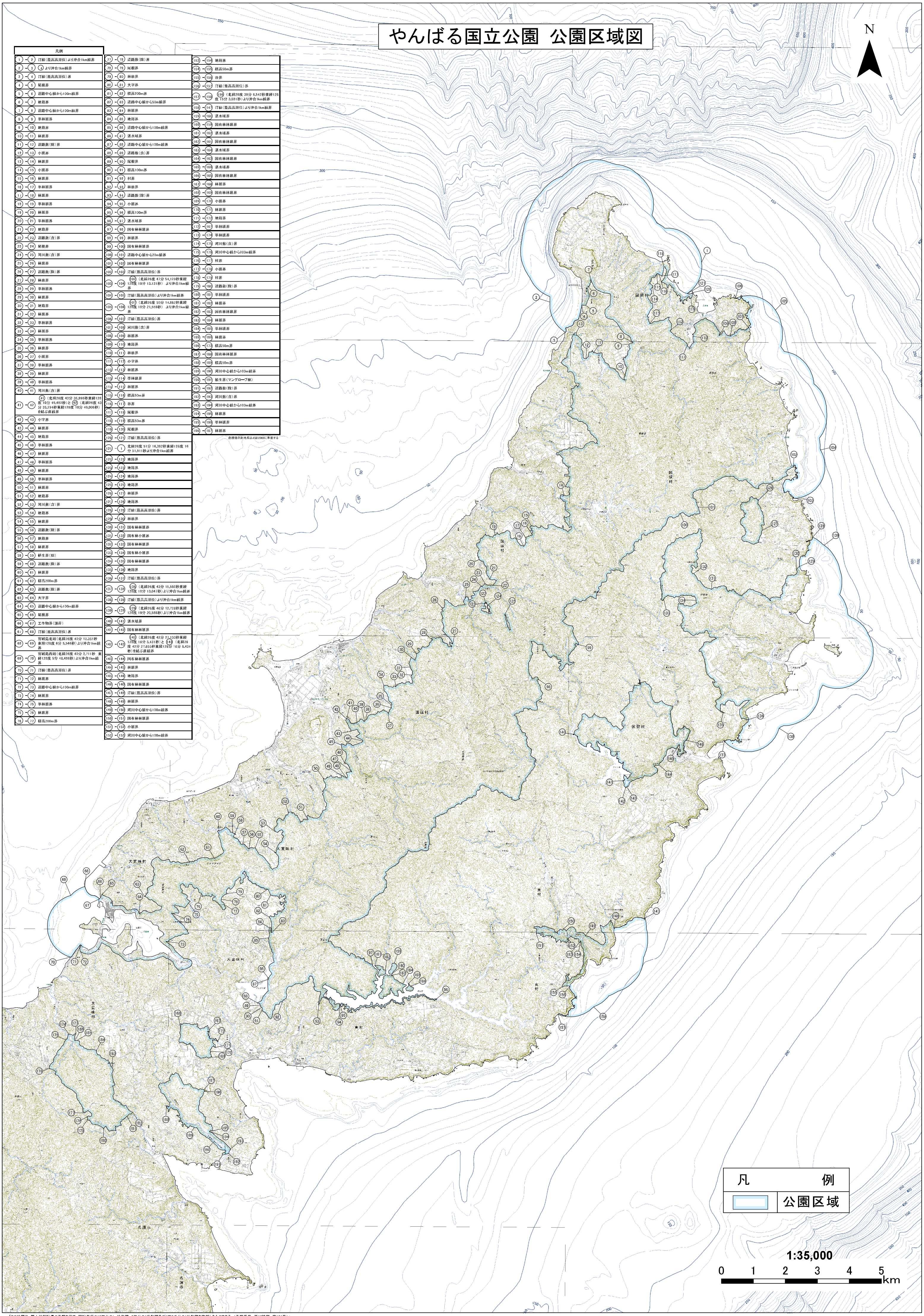

凡例

区間	境界
1－2	汀線（最高高潮位）より沖合1km線界
2－3	④より沖合1km線界
3－4	汀線（最高高潮位）界
4－5	尾根界
5－6	道路中心線から100m線界
6－7	地籍界
7－8	道路中心線から100m線界
8－9	準林班界
9－10	地籍界
10－11	林班界
11－12	道路敷（除）界
12－13	小班界
13－14	林班界
14－15	小班界
15－16	林班界
16－17	準林班界
17－18	林班界
18－19	準林班界
19－20	林班界
20－21	準林班界
21－22	地籍界
22－23	道路敷（含）界
23－24	尾根界
24－25	河川敷（含）界
25－26	林班界
26－27	道路敷（除）界
27－28	林班界
28－29	準林班界
29－30	林班界
30－31	地籍界
31－32	林班界
32－33	準林班界
33－34	林班界
34－35	準林班界
35－36	林班界
36－37	小班界
37－38	準林班界
38－39	林班界
39－40	準林班界
40－41	河川敷（含）界
41－42	㊶（北緯26度 43分 35.996秒東経128度 10分 49.482秒）と㊷（北緯26度 43分 35.294秒東経128度 10分 49.008秒）を結ぶ直線界
42－43	小字界
43－44	林班界
44－45	地籍界
45－46	準林班界
46－47	林班界
47－48	準林班界
48－49	林班界
49－50	準林班界
50－51	林班界
51－52	地籍界
52－53	河川敷（含）界
53－54	地籍界
54－55	林班界
55－56	道路敷（除）界
56－57	地籍界
57－58	林班界
58－59	植生界（畑）
59－60	道路敷（除）界
60－61	林班界
61－62	標高200m界
62－63	道路敷（除）界
63－64	大字界
64－65	道路中心線から100m線界
65－66	尾根界
66－67	工作物界（護岸）
67－68	汀線（最高高潮位）界
68－69	宮城島北端（北緯26度 40分 12.351秒 東経128度 6分 5.546秒）より沖合1km線界
69－70	宮城島西端（北緯26度 40分 2.711秒 東経128度 5分 48.486秒）より沖合1km線界
70－71	汀線（最高高潮位）界
71－72	林班界
72－73	道路中心線から100m線界
73－74	林班界
74－75	準林班界
75－76	林班界
76－77	標高200m界
77－78	道路敷（除）界
78－79	尾根界
79－80	林班界
80－81	大字界
81－82	標高200m界
82－83	道路中心線から50m線界
83－84	林班界
84－85	地籍界
85－86	道路中心線から100m線界
86－87	湛水域界
87－88	道路中心線から100m線界
88－89	道路敷（含）界
89－90	尾根界
90－91	標高100m界
91－92	村界
92－93	林班界
93－94	道路敷（除）界
94－95	小班界
95－96	標高100m界
96－97	湛水域界
97－98	国有林林班界
98－99	林班界
99－100	国有林林班界
100－101	道路中心線から20m線界
101－102	国有林林班界
102－103	汀線（最高高潮位）界
103－104	⑩②（北緯26度 47分 54.129秒東経128度 19分 13.131秒） より沖合1km線界
104－105	汀線（最高高潮位）より沖合1km線界
105－106	⑩⑦（北緯26度 50分 14.882秒東経128度 18分 21.559秒） より沖合1km線界
106－107	汀線（最高高潮位）界
107－108	河川敷（含）界
108－109	林班界
109－110	地籍界
110－111	林班界
111－112	小字界
112－113	林班界
113－114	準林班界
114－115	林班界
115－116	標高50m界
116－117	谷界
117－118	尾根界
118－119	標高50m界
119－120	尾根界
120－121	汀線（最高高潮位）界
121－1	北緯26度 51分 16.392秒東経128度 16分 51.911秒より沖合1km線界
122－122	地籍界
123－123	地籍界
124－124	地籍界
125－125	地籍界
126－127	林班界
127－126	地籍界
128－129	汀線（最高高潮位）界
129－130	林班界
130－131	国有林林班界
131－132	国有林小班界
132－133	国有林林班界
133－134	国有林小班界
134－135	国有林林班界
135－136	地籍界
136－137	汀線（最高高潮位）界
137－138	⑬⑥（北緯26度 43分 15.580秒東経128度 18分 13.047秒）より沖合1km線界
138－139	汀線（最高高潮位）より沖合1km線界
139－128	⑫⑨（北緯26度 46分 12.728秒東経128度 19分 20.588秒）より沖合1km線界
140－141	湛水域界
141－142	国有林林班界
142－143	⑭②（北緯26度 42分 27.133秒東経128度 16分 5.431秒）と⑭③（北緯26度 42分 27.655秒東経128分 16分 6.434秒）を結ぶ直線界
143－144	国有林林班界
144－145	林班界
145－146	地籍界
146－140	国有林林班界
147－148	汀線（最高高潮位）界
148－149	林班界
149－150	河川中心線から100m線界
150－151	国有林林班界
151－152	小班界
152－153	河川中心線から100m線界
153－154	地籍界
154－155	標高50m界
155－156	谷界
156－157	汀線（最高高潮位）界
157－158	⑮⑥（北緯26度 39分 6.542秒東経128度 15分 3.581秒）より沖合1km線界
158－147	汀線（最高高潮位）より沖合1km線界
159－160	湛水域界
160－159	国有林林班界
161－162	湛水域界
162－161	国有林林班界
163－164	湛水域界
164－163	国有林林班界
165－166	湛水域界
166－165	国有林林班界
167－168	林班界
168－169	国有林林班界
169－170	小班界
170－171	林班界
171－172	地籍界
172－167	準林班界
173－174	準林班界
174－175	河川敷（含）界
175－176	河川中心線から200m線界
176－177	村界
177－178	小班界
178－179	村界
179－180	道路敷（除）界
180－181	準林班界
181－182	林班界
182－183	国有林林班界
183－184	林班界
184－185	準林班界
185－186	林班界
186－173	標高50m界
187－188	国有林林班界
188－189	標高50m界
189－190	河川中心線から100m線界
190－191	植生界（マングローブ林）
191－192	道路敷（除）界
192－193	河川敷（含）界
193－194	河川中心線から100m線界
194－195	林班界
195－196	準林班界
196－187	林班界

座標値の測地系はJGD2000に準拠する

「この地図は、国土地理院長の承認を得て、同院発行の20万分の1　地勢図、5万分の1地形図及び2万5千分の1地形図を複製したものである。（承認番号　平27情複、第201号）」