葛 尾 村

別紙　11－1

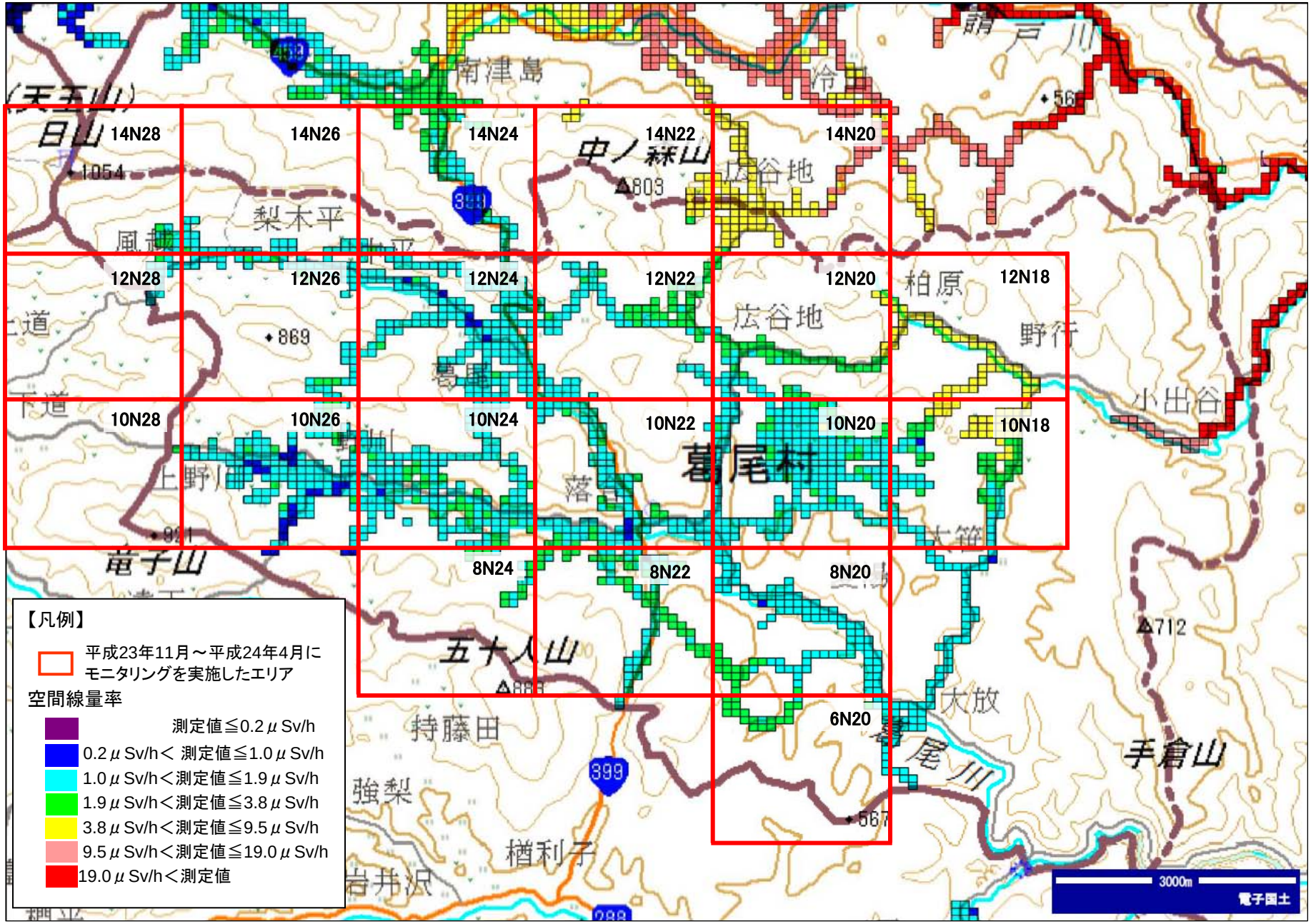

14N28
14N26
14N24
14N22
14N20
12N28
12N26
12N24
12N22
12N20
12N18
10N28
10N26
10N24
10N22
10N20
10N18
8N24
8N22
8N20
6N20
葛尾村
南津島
中ノ森山
広谷地
梨木平
柏原
野行
小出谷
上野川
落合
竜子山
五十人山
持藤田
強梨
楢利子
岩井沢
大放
手倉山
葛尾川
3000m
電子国土
【凡例】
平成23年11月～平成24年4月にモニタリングを実施したエリア
空間線量率
測定値≦0.2μSv/h
0.2μSv/h＜ 測定値≦1.0μSv/h
1.0μSv/h＜測定値≦1.9μSv/h
1.9μSv/h＜測定値≦3.8μSv/h
3.8μSv/h＜測定値≦9.5μSv/h
9.5μSv/h＜測定値≦19.0μSv/h
19.0μSv/h＜測定値