楢 葉 町

別紙 ５－１

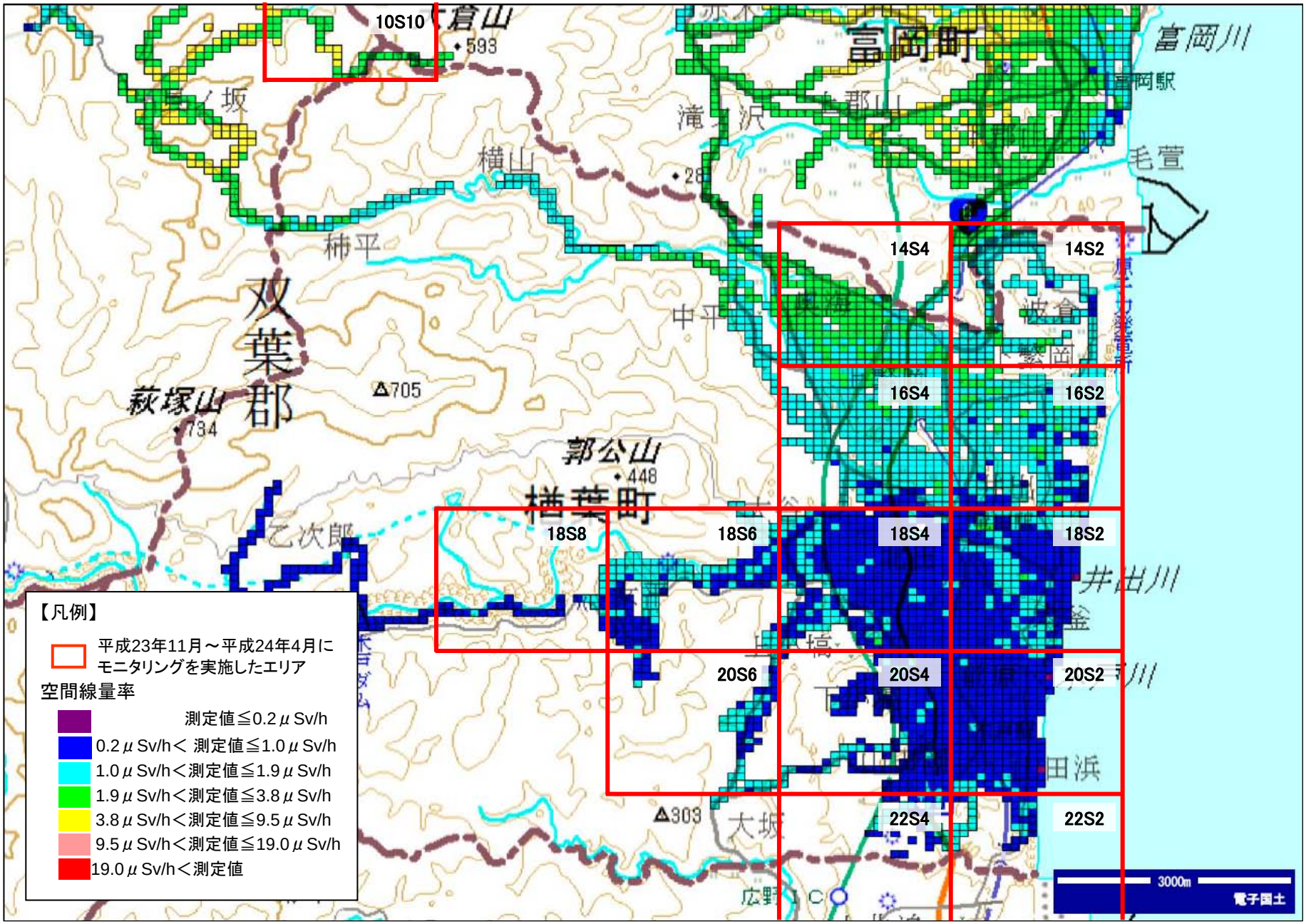
10S10
富岡町
富岡川
富岡駅
毛萱
横山
柿平
双葉郡
萩塚山
705
郭公山
448
楢葉町
乙次郎
14S4
14S2
16S4
16S2
18S8
18S6
18S4
18S2
20S6
20S4
20S2
22S4
22S2
井出川
田浜
大坂
303
3000m
電子国土
【凡例】
平成23年11月～平成24年4月にモニタリングを実施したエリア
空間線量率
測定値≦0.2μSv/h
0.2μSv/h＜ 測定値≦1.0μSv/h
1.0μSv/h＜測定値≦1.9μSv/h
1.9μSv/h＜測定値≦3.8μSv/h
3.8μSv/h＜測定値≦9.5μSv/h
9.5μSv/h＜測定値≦19.0μSv/h
19.0μSv/h＜測定値