田 村 市

別紙 2－1

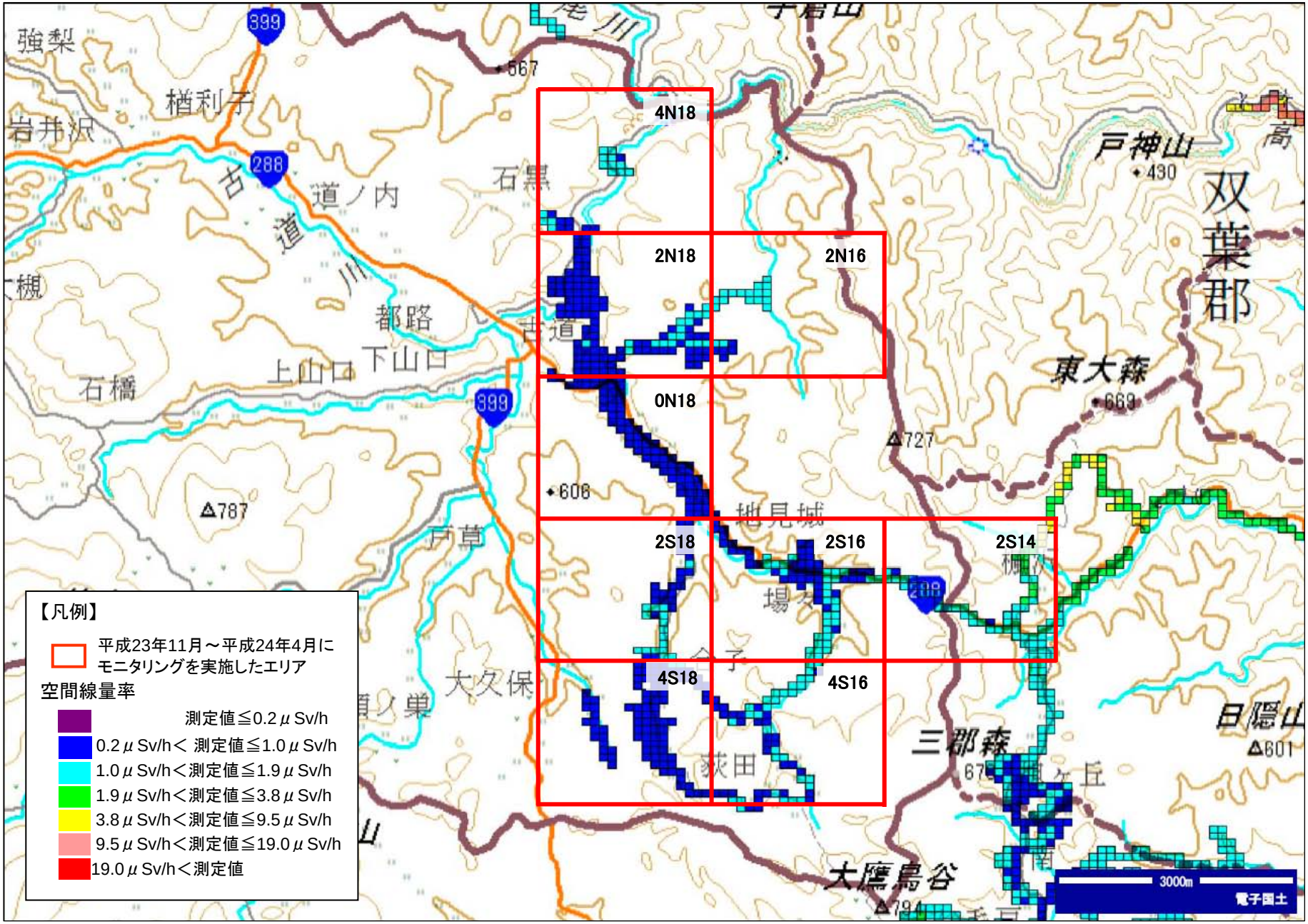
4N18
2N18
2N16
0N18
2S18
2S16
2S14
4S18
4S16
【凡例】
平成23年11月～平成24年4月にモニタリングを実施したエリア
空間線量率
測定値≦0.2μSv/h
0.2μSv/h＜ 測定値≦1.0μSv/h
1.0μSv/h＜測定値≦1.9μSv/h
1.9μSv/h＜測定値≦3.8μSv/h
3.8μSv/h＜測定値≦9.5μSv/h
9.5μSv/h＜測定値≦19.0μSv/h
19.0μSv/h＜測定値
3000m
電子国土