令和元年度　　福島県調査結果

【結果概要】

(1) 水質

河川

放射性セシウム（Cs-134、Cs-137）：全地点において不検出

湖沼・水源地

Cs-134：不検出 ～ 0.83 Bq/L

Cs-137：不検出 ～ 8.7 Bq/L

沿岸域

放射性セシウム（Cs-134、Cs-137）：全地点において不検出

(2) 底質

河川

Cs-134：不検出 ～ 300 Bq/kg(乾泥)

Cs-137：不検出 ～ 4,200 Bq/kg(乾泥)

湖沼・水源地

Cs-134：不検出 ～ 27,000 Bq/kg(乾泥)

Cs-137： 1.3 ～ 340,000 Bq/kg(乾泥)

沿岸域

Cs-134：不検出 ～ 50 Bq/kg(乾泥)

Cs-137： 1.5 ～ 640 Bq/kg(乾泥)

(3) 周辺環境

a. 土壌

河川

Cs-134：不検出 ～ 9,100 Bq/kg(乾)

Cs-137： 4.4 ～ 140,000 Bq/kg(乾)

湖沼・水源地

Cs-134：不検出 ～ 9,400 Bq/kg(乾)

Cs-137： 7.2 ～ 140,000 Bq/kg(乾)

b. 空間線量率

河川 0.04 ～ 3.53 μSv/h

湖沼・水源地 0.04 ～ 8.93 μSv/h

表4.3.1.1(1) 福島県 河川（水質・浜通り）1/8

	採取地点				採取日	天候	気温(℃)	全水深(m)	水質										備考
									一般項目								放射性物質濃度(Bq/L)		
																	放射性セシウム		
	No.	地点名		市町村					水温(℃)	採水深(m)	色相	臭気	透視度(cm)	電気伝導度(mS/m)	SS(mg/L)	濁度(度)	Cs-134	Cs-137	
河川	1	地蔵川	浜畑橋	新地町	5月4日	晴	19.3	0.4	16.4	0.0	暗い灰みの黄緑	無	76	4,160	11	4.4	<0.67	<0.80	
					6月2日	晴	22.7	0.3	16.4	0.0	明るい灰みの黄緑	無	>100	4,840	3	1.7	<0.88	<0.74	
					8月14日	雨	24.5	0.4	26.8	0.0	灰みの黄緑	無	43	1,890	11	5.1	<0.79	<0.85	
					10月10日	晴	9.4	0.4	16.4	0.0	灰みの黄緑	無	94	2,290	4	1.4	<0.74	<0.70	
					11月10日	晴	9.4	0.3	13.2	0.0	灰みの黄緑	無	>100	1,740	10	2.6	<0.66	<0.55	
					12月2日	曇	12.7	1.5	12.9	0.0	暗い灰みの黄緑	無	>100	3,260	11	5.7	<0.65	<0.70	
	2	小泉川	小泉橋	相馬市	5月14日	曇	18.3	0.3	20.5	0.0	灰みの黄	無	58	22.2	10	5.2	<0.66	<0.85	
					6月3日	曇	27.4	0.3	28.7	0.0	明るい灰みの黄	無	60	25.0	8	4.1	<0.96	<0.90	
					8月24日	晴	28.0	0.4	24.2	0.0	灰みの黄	無	55	20.1	22	8.1	<0.85	<0.67	
					10月3日	曇	24.5	0.2	21.7	0.0	明るい灰みの黄	無	98	36.1	5	2.3	<0.52	<0.61	
					11月15日	晴	14.2	0.2	14.5	0.0	明るい灰みの赤みを帯びた黄	無	>100	23.7	14	5.1	<0.73	<0.61	
					12月2日	曇	11.6	0.2	11.4	0.0	明るい灰みの赤みを帯びた黄	無	>100	24.7	14	4.9	<0.87	<0.70	
	3		百間橋		5月4日	晴	15.2	0.4	17.2	0.0	灰みの黄	無	36	2,170	7	8.3	<0.72	<0.90	
					6月2日	晴	20.5	0.5	21.6	0.0	明るい灰みの黄	無	70	2,700	8	2.8	<0.81	<0.91	
					8月15日	晴	29.5	0.5	28.8	0.0	明るい灰みの黄	無	58	845	5	2.4	<0.79	<0.80	
					10月18日	曇	10.2	0.6	15.0	0.0	灰みの緑みを帯びた黄	無	27	105	19	14	<0.65	<0.66	
					11月9日	晴	5.1	0.6	9.9	0.0	明るい灰みの黄	無	>100	15.6	1	1.3	<0.64	<0.83	
					12月3日	曇	11.1	0.6	9.5	0.0	灰みの黄緑	無	>100	3,000	11	3.9	<0.68	<0.55	
	4	宇多川	堀坂橋		5月4日	晴	21.5	0.3	15.0	0.0	明るい灰みの黄	無	91	11.5	2	2.5	<0.84	<0.67	
					6月4日	晴	20.8	0.3	19.5	0.0	明るい灰みの黄	無	65	12.6	5	2.5	<0.84	<0.74	
					8月7日	曇	31.2	0.3	25.1	0.0	明るい灰みの黄	無	>100	10.9	2	1.2	<0.89	<0.85	
					10月27日	曇	18.3	-	-	-	-	-	-	-	-	-	-	-	台風災害の影響で採取できず
					11月6日	晴	17.9	0.3	12.2	0.0	明るい灰みの黄緑	無	86	9.7	2	3.4	<0.55	<0.61	
					12月2日	曇	9.8	0.3	7.9	0.0	明るい灰みの赤みを帯びた黄	無	>100	10.1	2	1.7	<0.53	<0.55	
	5		百間橋		5月4日	晴	17.6	0.2	18.8	0.0	明るい灰みの赤みを帯びた黄	無	>100	1,860	3	2.6	<0.67	<0.80	
					6月2日	晴	22.4	0.2	25.8	0.0	明るい灰みの赤みを帯びた黄	無	98	3,560	2	0.6	<0.75	<0.85	
					8月15日	晴	31.3	0.1	29.8	0.0	明るい灰みの赤みを帯びた黄	無	>100	2,250	7	2.2	<0.52	<0.90	
					10月29日	曇	14.2	-	-	-	-	-	-	-	-	-	-	-	台風災害の影響で採取できず
					11月9日	晴	10.2	0.2	9.2	0.0	明るい灰みの赤みを帯びた黄	無	58	82.0	6	6.0	<0.46	<0.61	
					12月3日	曇	13.0	0.4	9.2	0.0	明るい灰みの赤みを帯びた黄	無	>100	524	10	3.6	<0.87	<0.61	
	6	真野川	落合橋	南相馬市	5月12日	晴	18.3	0.5	19.6	0.0	灰みの黄緑	無	52	15.8	10	7.7	<0.74	<0.80	
					6月4日	晴	29.0	0.5	24.1	0.0	明るい灰みの黄	無	88	17.5	4	3.0	<0.66	<0.59	
					8月7日	曇	31.5	0.4	23.6	0.0	明るい灰みの黄	無	>100	14.9	3	1.8	<0.90	<0.87	
					10月29日	曇	14.3	-	-	-	-	-	-	-	-	-	-	-	台風災害の影響で採取できず
					11月5日	曇	17.1	0.5	13.7	0.0	灰みの緑みを帯びた黄	無	26	11.2	12	15	<0.81	<0.66	
					12月17日	曇	9.5	0.3	8.6	0.0	明るい灰みの黄	無	>100	8.6	3	2.2	<0.87	<0.87	
	7		真島橋		5月5日	晴	18.4	0.5	18.8	0.0	明るい灰みの緑みを帯びた黄	無	43	1,410	12	11	<0.85	<0.80	
					6月3日	晴	22.4	0.5	20.3	0.0	灰みの緑みを帯びた黄	無	32	2,740	17	9.6	<0.79	<0.80	
					8月16日	雨	26.3	0.5	26.1	0.0	灰みの黄緑	無	68	526	4	2.5	<0.73	<0.74	
					10月31日	晴	16.6	1.6	13.8	0.0	灰みの黄	無	21	58.3	17	19	<0.65	<0.55	
					11月15日	晴	15.2	2.5	15.3	0.0	灰みの黄緑	無	>100	3,930	7	2.7	<0.89	<0.61	
					12月4日	晴	7.7	0.7	10.3	0.0	灰みの黄緑	無	>100	1,800	23	7.1	<0.74	<0.61	
	8	新田川	草野	飯舘村	5月5日	晴	23.8	0.6	20.5	0.0	明るい灰みの赤みを帯びた黄	無	>100	8.0	9	1.7	<0.87	<0.87	
					6月12日	曇	18.3	0.5	16.7	0.0	灰みの赤みを帯びた黄	無	49	9.8	11	5.2	<0.59	<0.55	
					8月26日	晴	23.1	0.5	19.7	0.0	灰みの赤みを帯びた黄	無	64	9.3	7	2.9	<0.83	<0.80	
					10月16日	晴	14.6	1.4	12.5	0.0	灰みの緑みを帯びた黄	無	47	5.7	9	4.3	<0.72	<0.70	
					11月2日	晴	17.2	0.7	14.1	0.0	明るい灰みの黄	無	>100	6.0	5	2.2	<0.76	<0.66	
					12月1日	晴	9.8	0.5	7.8	0.0	明るい灰みの黄緑	無	>100	23.0	5	2.3	<0.87	<0.75	

表4.3.1.1(1) 福島県 河川（水質・浜通り）2/8

	採取地点				採取日	天候	気温 (℃)	全水深 (m)	水質										備考
									一般項目								放射性物質濃度(Bq/L)		
																	放射性セシウム		
	No.	地点名		市町村					水温 (℃)	採水深 (m)	色相	臭気	透視度 (cm)	電気伝導度 (mS/m)	SS (mg/L)	濁度 (度)	Cs-134	Cs-137	
河川	9	新田川	小宮	飯舘村	5月5日	晴	22.7	0.3	18.5	0.0	明るい灰みの黄	無	>100	7.7	3	2.7	<0.90	<0.74	
					6月12日	曇	16.2	0.7	15.0	0.0	灰みの赤みを帯びた黄	無	65	9.3	13	6.7	<0.76	<0.61	
					8月6日	晴	33.1	0.5	25.6	0.0	明るい灰みの赤みを帯びた黄	無	>100	8.5	3	1.9	<0.67	<0.89	
					10月9日	晴	17.4	0.3	16.6	0.0	明るい灰みの赤みを帯びた黄	無	>100	8.2	1	1.2	<0.75	<0.55	
					11月2日	晴	14.6	0.4	12.0	0.0	明るい灰みの黄	無	>100	6.4	5	2.2	<0.78	<0.74	
					12月1日	晴	11.7	0.4	5.8	0.0	明るい灰みの黄緑	無	>100	9.1	1	1.3	<0.80	<0.61	
	10		木戸内橋	南相馬市	5月14日	曇	20.8	0.3	19.5	0.0	明るい灰みの黄	無	>100	8.5	1	1.4	<0.79	<0.86	
					6月5日	曇	29.3	0.4	23.8	0.0	明るい灰みの赤みを帯びた黄	無	>100	9.1	8	3.9	<0.88	<0.87	
					8月19日	晴	29.1	0.4	26.1	0.0	明るい灰みの黄	無	>100	8.8	11	6.4	<0.69	<0.80	
					10月8日	曇	21.7	0.5	18.1	0.0	明るい灰みの黄	無	>100	8.7	5	1.8	<0.65	<0.61	
					11月5日	晴	18.3	0.6	12.7	0.0	灰みの黄緑	無	>100	6.7	2	1.7	<0.81	<0.70	
					12月17日	曇	7.4	0.4	4.7	0.0	明るい灰みの黄緑	無	>100	7.2	2	1.0	<0.85	<0.81	
	11		鮭川橋		5月5日	晴	22.6	0.6	15.8	0.0	灰みの緑みを帯びた黄	無	44	595	7	8.5	<0.64	<0.80	
					6月3日	晴	22.2	0.6	19.5	0.0	灰みの黄緑	無	93	726	3	1.6	<0.90	<0.85	
					8月16日	雨	25.5	0.6	25.0	0.0	灰みの黄緑	無	>100	332	3	2.1	<0.79	<0.85	
					10月18日	曇	13.1	0.7	14.6	0.0	灰みの黄緑	無	33	8.8	10	7.7	<0.75	<0.66	
					11月9日	晴	15.6	1.4	10.9	0.0	灰みの黄緑	無	>100	14.5	2	1.6	<0.56	<0.61	
					12月4日	晴	11.0	1.6	8.6	0.0	灰みの黄緑	無	>100	230	11	4.3	<0.82	<0.66	
	12	太田川	石渡戸橋		5月9日	曇	18.0	0.4	12.7	0.0	明るい灰みの黄	無	>100	6.1	<1	0.6	<0.74	<0.80	
					6月5日	曇	22.6	0.5	20.6	0.0	明るい灰みの黄	無	>100	6.7	4	1.5	<0.88	<0.74	
					8月21日	曇	25.8	0.5	21.8	0.0	明るい灰みの黄	無	>100	5.3	2	1.0	<0.66	<0.74	
					10月10日	曇	20.1	0.4	18.5	0.0	明るい灰みの黄	無	>100	5.8	<1	0.6	<0.71	<0.66	
					11月22日	曇	11.9	0.4	11.6	0.0	明るい灰みの黄	無	72	4.5	4	3.8	<0.78	<0.61	
					12月16日	晴	9.2	0.4	7.3	0.0	明るい灰みの緑みを帯びた黄	無	85	7.3	1	1.2	<0.71	<0.81	
	13		矢川原橋		5月9日	晴	25.2	0.2	18.4	0.0	明るい灰みの黄	無	>100	7.5	<1	0.5	<0.67	<0.80	
					6月13日	晴	24.2	0.2	20.7	0.0	明るい灰みの赤みを帯びた黄	無	>100	8.1	4	2.0	<0.67	<0.85	
					8月16日	曇	26.6	0.3	21.7	0.0	明るい灰みの赤みを帯びた黄	無	>100	7.1	1	0.6	<0.74	<0.59	
					10月11日	曇	18.5	0.4	18.4	0.0	明るい灰みの赤みを帯びた黄	無	>100	6.2	2	0.8	<0.65	<0.61	
					11月28日	晴	8.5	0.3	10.4	0.0	明るい灰みの赤みを帯びた黄	無	>100	5.0	2	2.1	<0.65	<0.70	
					12月17日	曇	5.1	0.2	5.6	0.0	明るい灰みの赤みを帯びた黄	無	>100	8.9	12	6.2	<0.62	<0.81	
	14		益田橋		5月17日	晴	22.0	0.7	19.7	0.0	明るい灰みの黄緑	無	>100	9.0	3	3.0	<0.59	<0.95	
					6月18日	晴	23.7	0.7	20.3	0.0	明るい灰みの黄緑	無	>100	10.2	7	3.3	<0.52	<0.67	
					8月9日	晴	33.9	0.7	23.1	0.0	明るい灰みの黄	無	>100	8.0	4	1.9	<0.68	<0.85	
					10月11日	曇	20.8	0.6	19.1	0.0	明るい灰みの黄	無	96	8.6	6	3.4	<0.78	<0.70	
					11月27日	曇	8.2	0.6	10.6	0.0	明るい灰みの緑みを帯びた黄	無	>100	6.4	2	2.1	<0.58	<0.66	
					12月19日	晴	6.1	0.7	8.2	0.0	明るい灰みの緑みを帯びた黄	無	>100	5.1	2	1.8	<0.85	<0.61	
	15		JR鉄道橋		5月17日	晴	19.7	0.3	18.8	0.0	明るい灰みの黄	無	>100	9.3	4	3.3	<0.76	<0.74	
					6月18日	曇	22.5	0.2	20.8	0.0	明るい灰みの黄	無	>100	12.0	5	2.7	<0.85	<0.80	
					8月9日	晴	32.4	0.5	22.7	0.0	明るい灰みの赤みを帯びた黄	無	>100	8.4	4	1.3	<0.77	<0.80	
					10月11日	曇	21.5	0.6	18.4	0.0	明るい灰みの黄	無	>100	8.9	8	3.0	<0.77	<0.70	
					11月27日	曇	8.1	0.3	10.2	0.0	明るい灰みの黄	無	>100	6.5	2	1.8	<0.85	<0.55	
					12月19日	晴	3.6	0.2	7.7	0.0	明るい灰みの赤みを帯びた黄	無	>100	5.7	1	1.6	<0.84	<0.92	

表4.3.1.1(1) 福島県 河川（水質・浜通り）3/8

	採取地点				採取日	天候	気温(℃)	全水深(m)	水質										備考
									一般項目								放射性物質濃度(Bq/L)		
																	放射性セシウム		
	No.	地点名		市町村					水温(℃)	採水深(m)	色相	臭気	透視度(cm)	電気伝導度(mS/m)	SS(mg/L)	濁度(度)	Cs-134	Cs-137	
河川	16	太田川	丸山橋	南相馬市	5月3日	晴	12.9	0.3	13.6	0.0	明るい灰みの赤みを帯びた黄	無	35	89.0	9	12	<0.79	<0.80	
					6月2日	曇	24.6	0.3	24.2	0.0	明るい灰みの赤みを帯びた黄	無	28	271	26	10	<0.90	<0.85	
					8月15日	晴	29.8	0.3	27.5	0.0	灰みの緑みを帯びた黄	無	60	164	12	5.7	<0.89	<0.90	
					10月5日	晴	25.4	0.3	21.8	0.0	明るい灰みの黄	無	60	4,390	10	3.7	<0.72	<0.71	
					11月13日	晴	18.4	0.4	16.7	0.0	明るい灰みの黄	無	65	387	7	5.0	<0.79	<0.71	
					12月16日	晴	1.2	0.4	6.4	0.0	明るい灰みの黄	無	>100	1,990	5	4.1	<0.64	<0.87	
	17	小高川	下川原橋		5月17日	晴	19.5	0.2	15.9	0.0	明るい灰みの赤みを帯びた黄	無	>100	10.0	3	2.4	<0.63	<0.85	
					6月13日	晴	19.7	0.2	16.2	0.0	明るい灰みの赤みを帯びた黄	無	>100	9.9	4	2.1	<0.75	<0.80	
					8月22日	曇	25.2	0.3	22.2	0.0	明るい灰みの赤みを帯びた黄	無	>100	7.5	7	2.9	<0.66	<0.74	
					10月5日	晴	29.7	0.3	21.6	0.0	明るい灰みの赤みを帯びた黄	無	>100	9.7	2	0.7	<0.79	<0.93	
					11月14日	晴	21.8	0.3	16.9	0.0	明るい灰みの黄	無	>100	9.5	3	1.5	<0.76	<0.71	
					12月3日	晴	14.0	0.3	12.8	0.0	明るい灰みの黄	無	>100	9.9	2	0.7	<0.56	<0.71	
	18		善丁橋		5月17日	晴	23.8	0.2	19.3	0.0	明るい灰みの黄	無	42	12.9	14	9.1	<0.85	<0.90	
					6月13日	晴	16.9	0.3	15.8	0.0	明るい灰みの赤みを帯びた黄	無	50	12.9	12	5.3	<0.97	<0.90	
					8月24日	晴	31.6	0.3	24.1	0.0	明るい灰みの黄	無	>100	10.3	13	4.2	<0.74	<0.74	
					10月15日	曇	18.3	0.6	17.8	0.0	灰みの黄	無	23	9.3	26	15	<0.69	<0.66	
					11月13日	晴	16.9	0.5	13.0	0.0	明るい灰みの緑みを帯びた黄	無	54	11.4	11	7.0	<0.89	<0.75	
					12月18日	曇	15.2	0.4	9.9	0.0	明るい灰みの黄	無	70	11.5	29	13	<0.56	<0.70	
	19		ハツカラ橋		5月3日	晴	16.1	0.5	16.0	0.0	明るい灰みの黄	無	65	268	7	7.7	<0.87	<0.67	
					6月9日	晴	18.3	0.5	17.3	0.0	明るい灰みの黄	無	60	1,850	14	5.2	<0.77	<0.89	
					8月27日	曇	23.2	0.5	23.3	0.0	灰みの黄緑	無	51	468	10	4.9	<0.79	<0.80	
					10月5日	晴	26.6	0.5	21.2	0.0	灰みの黄緑	無	>100	4,500	5	2.3	<0.83	<0.82	
					11月14日	曇	16.2	0.6	14.6	0.0	明るい灰みの黄緑	無	53	2,200	13	8.0	<0.67	<0.54	
					12月16日	晴	6.0	0.5	5.2	0.0	灰みの黄緑	無	70	841	12	7.9	<0.81	<0.74	
	20	請戸川	室原橋	浪江町	5月12日	晴	16.2	0.3	16.1	0.0	明るい灰みの赤みを帯びた黄	無	>100	7.1	<1	0.4	<0.78	<0.95	
					6月9日	曇	19.9	0.2	18.6	0.0	明るい灰みの赤みを帯びた黄	無	>100	7.2	2	1.4	<0.59	<0.61	
					7月7日	雨	17.9	0.6	17.7	0.0	灰みの赤みを帯びた黄	無	75	5.3	8	3.5	<0.90	<0.85	
					8月11日	曇	25.1	0.4	22.2	0.0	明るい灰みの赤みを帯びた黄	無	>100	6.2	1	0.6	<0.84	<0.74	
					9月8日	晴	33.6	0.3	24.8	0.0	明るい灰みの赤みを帯びた黄	無	>100	7.2	2	1.6	<0.77	<0.80	
					10月27日	曇	19.3	-	-	-	-	-	-	-	-	-	-	-	台風災害の影響で採取できず
					11月26日	晴	8.0	0.5	11.1	0.0	明るい灰みの黄	無	>100	5.0	1	1.6	<0.53	<0.55	
					12月14日	晴	6.0	0.3	8.1	0.0	明るい灰みの赤みを帯びた黄	無	>100	6.1	2	2.8	<0.79	<0.87	
					1月12日	晴	9.2	0.3	7.1	0.0	明るい灰みの黄	無	>100	6.3	<1	0.6	<0.59	<0.80	
					2月2日	晴	9.3	0.6	7.2	0.0	灰みの黄	無	35	5.3	14	6.5	<0.67	<0.87	
	21		請戸橋		5月3日	晴	19.1	0.3	16.1	0.0	明るい灰みの赤みを帯びた黄	無	>100	33.6	7	2.8	<0.89	<0.85	
					6月7日	雨	15.6	0.5	18.3	0.0	明るい灰みの緑みを帯びた黄	無	>100	15.7	15	6.4	<0.80	<0.59	
					7月7日	曇	18.5	0.6	17.9	0.0	灰みの緑みを帯びた黄	無	45	7.0	25	8.1	<0.62	<0.91	
					8月8日	晴	27.4	0.4	25.9	0.0	明るい灰みの赤みを帯びた黄	無	>100	8.7	2	1.5	<0.88	<0.74	
					9月4日	曇	24.4	0.4	22.0	0.0	明るい灰みの赤みを帯びた黄	無	75	12.1	11	5.2	<0.72	<0.85	
					10月4日	雨	22.8	0.4	20.8	0.0	明るい灰みの赤みを帯びた黄	無	>100	10.4	4	1.7	<0.93	<0.74	
					11月7日	晴	18.4	0.5	14.9	0.0	灰みの緑みを帯びた黄	無	33	6.0	15	11	<0.55	<0.70	
					12月3日	晴	10.6	0.5	9.9	0.0	明るい灰みの黄	無	>100	7.4	2	1.2	<0.73	<0.85	
					1月13日	曇	9.0	0.4	7.4	0.0	明るい灰みの黄緑	無	>100	7.5	1	0.8	<0.62	<0.61	
					2月1日	晴	9.4	0.6	6.8	0.0	灰みの黄	無	26	6.8	17	8.6	<0.85	<0.92	

表4.3.1.1(1) 福島県 河川（水質・浜通り）4/8

	採取地点				採取日	天候	気温(℃)	全水深(m)	水質										備考
									一般項目								放射性物質濃度(Bq/L)		
																	放射性セシウム		
	No.	地点名		市町村					水温(℃)	採水深(m)	色相	臭気	透視度(cm)	電気伝導度(mS/m)	SS(mg/L)	濁度(度)	Cs-134	Cs-137	
河川	22	古道川	高瀬川合流前(都路町古道下平)	田村市	5月1日	曇	20.8	0.3	14.3	0.0	明るい灰みの黄	無	>100	8.4	3	1.3	<0.89	<0.85	
					6月3日	曇	25.7	0.4	20.7	0.0	明るい灰みの黄緑	無	>100	10.2	3	1.3	<0.69	<0.80	
					8月25日	晴	27.0	0.5	20.5	0.0	明るい灰みの黄	無	>100	9.2	4	1.6	<0.74	<0.74	
					10月28日	晴	14.3	0.6	12.7	0.0	灰みの緑みを帯びた黄	無	55	7.4	5	3.1	<0.65	<0.61	
					11月18日	晴	9.7	0.3	9.2	0.0	明るい灰みの黄	無	>100	7.8	7	2.3	<0.69	<0.61	
					12月9日	曇	4.7	0.4	5.2	0.0	明るい灰みの黄緑	無	>100	11.4	5	2.2	<0.57	<0.66	
	23	高瀬川	慶応橋	浪江町	5月3日	晴	20.8	0.3	19.0	0.0	明るい灰みの赤みを帯びた黄	無	>100	7.8	2	1.2	<0.72	<0.80	
					6月7日	雨	15.2	0.3	17.7	0.0	明るい灰みの赤みを帯びた黄	無	>100	8.7	4	2.1	<0.89	<0.90	
					8月8日	曇	32.8	0.3	24.2	0.0	明るい灰みの赤みを帯びた黄	無	>100	7.7	2	1.0	<0.72	<0.85	
					10月5日	晴	29.7	0.3	21.2	0.0	明るい灰みの黄	無	>100	8.9	2	0.8	<0.84	<0.59	
					11月7日	晴	15.4	0.5	12.1	0.0	暗い灰みの黄緑	無	82	6.5	6	2.6	<0.69	<0.74	
					12月3日	晴	12.1	0.3	9.9	0.0	明るい灰みの黄	無	>100	6.8	3	1.8	<0.85	<0.71	
	24	前田川	国道6号線西側	双葉町	5月12日	晴	16.3	0.3	17.0	0.0	明るい灰みの赤みを帯びた黄	無	77	14.1	6	3.9	<0.65	<0.90	
					6月9日	曇	19.2	0.5	18.2	0.0	明るい灰みの赤みを帯びた黄	無	75	13.9	19	7.4	<0.87	<0.85	
					8月17日	晴	35.2	0.2	25.3	0.0	明るい灰みの赤みを帯びた黄	無	>100	12.8	7	3.4	<0.81	<0.90	
					10月30日	晴	23.1	0.3	16.8	0.0	灰みの黄	無	22	8.5	21	13	<0.60	<0.78	
					11月17日	晴	14.2	0.2	12.4	0.0	灰みの黄	無	>100	11.9	7	5.2	<0.76	<0.66	
					12月15日	曇	9.3	0.2	8.4	0.0	明るい灰みの黄	無	>100	11.4	5	3.2	<0.82	<0.74	
	25		中浜橋	浪江町	5月3日	晴	19.1	0.5	18.9	0.0	灰みの黄	無	46	151	10	9.0	<0.61	<0.80	
					6月7日	雨	14.9	0.5	18.9	0.0	灰みの黄	無	28	9.2	14	13	<0.82	<0.85	
					8月14日	曇	25.6	0.5	26.1	0.0	灰みの黄	無	47	309	8	6.9	<0.69	<0.85	
					10月6日	曇	20.2	0.5	20.1	0.0	灰みの赤みを帯びた黄	無	21	17.6	23	18	<0.90	<0.76	
					11月10日	晴	16.7	0.5	14.5	0.0	灰みの緑みを帯びた黄	無	61	16.7	8	4.7	<0.81	<0.70	
					12月1日	晴	14.8	0.4	9.5	0.0	明るい灰みの緑みを帯びた黄	無	57	40.2	3	2.7	<0.78	<0.54	
	26	熊川	国道6号線西側	大熊町	5月10日	晴	24.7	0.2	14.6	0.0	明るい灰みの黄緑	無	>100	9.3	<1	0.5	<0.87	<0.85	
					6月6日	晴	24.7	0.3	18.1	0.0	明るい灰みの黄	無	>100	9.9	2	1.7	<0.90	<0.90	
					8月22日	晴	27.4	0.3	20.7	0.0	明るい灰みの赤みを帯びた黄	無	73	8.8	11	4.8	<0.76	<0.90	
					10月4日	曇	23.2	0.2	18.3	0.0	明るい灰みの黄	無	>100	9.1	1	0.5	<0.89	<0.93	
					11月12日	晴	17.2	0.3	13.3	0.0	明るい灰みの黄緑	無	>100	7.5	2	1.5	<0.90	<0.66	
					12月8日	曇	7.7	0.2	8.0	0.0	明るい灰みの黄緑	無	>100	7.6	1	0.9	<0.58	<0.83	
	27		三熊橋		5月6日	曇	19.5	0.3	16.8	0.0	明るい灰みの黄	無	>100	10.8	1	2.8	<0.85	<0.90	
					6月9日	晴	18.3	0.4	20.4	0.0	明るい灰みの黄	無	45	15.4	13	7.1	<0.87	<0.80	
					8月18日	曇	26.4	0.2	22.2	0.0	明るい灰みの黄	無	>100	10.2	3	1.7	<0.76	<0.61	
					10月27日	曇	16.4	－	－	－	－	－	－	－	－	－	－	－	台風災害の影響で採取できず
					11月17日	晴	15.7	0.6	13.5	0.0	明るい灰みの黄	無	84	8.2	4	1.8	<0.72	<0.55	
					12月15日	曇	8.6	0.4	9.0	0.0	明るい灰みの黄緑	無	>100	8.5	<1	1.0	<0.88	<0.66	
	28	富岡川	鍋倉橋	川内村	5月3日	晴	20.9	0.2	11.8	0.0	明るい灰みの黄	無	>100	4.6	1	0.6	<0.60	<0.80	
					6月20日	曇	19.5	0.2	14.2	0.0	明るい灰みの黄	無	>100	4.6	1	0.6	<0.63	<0.48	
					8月19日	曇	24.0	0.3	17.3	0.0	明るい灰みの黄	無	>100	4.7	2	0.6	<0.77	<0.80	
					10月17日	晴	13.5	0.2	12.7	0.0	明るい灰みの黄	無	>100	3.7	1	0.6	<0.80	<0.66	
					11月17日	晴	12.7	0.2	10.0	0.0	明るい灰みの黄	無	>100	4.0	1	1.0	<0.82	<0.71	
					12月8日	曇	3.3	0.2	6.5	0.0	明るい灰みの黄緑	無	>100	4.1	<1	0.6	<0.62	<0.54	

表4.3.1.1(1) 福島県 河川（水質・浜通り）5/8

	採取地点				採取日	天候	気温(℃)	全水深(m)	水質										備考
									一般項目								放射性物質濃度(Bq/L)		
																	放射性セシウム		
	No.	地点名		市町村					水温(℃)	採水深(m)	色相	臭気	透視度(cm)	電気伝導度(mS/m)	SS(mg/L)	濁度(度)	Cs-134	Cs-137	
河川	29	富岡川	境川橋	川内村	5月2日	晴	16.8	0.2	11.5	0.0	明るい灰みの黄緑	無	>100	7.5	<1	0.4	<0.60	<0.90	
					6月1日	晴	20.6	0.2	13.7	0.0	明るい灰みの黄	無	>100	8.3	2	0.7	<0.85	<0.74	
					8月9日	晴	30.1	0.2	18.6	0.0	明るい灰みの黄	無	>100	7.2	5	0.8	<0.55	<0.85	
					10月2日	晴	18.9	0.2	15.2	0.0	明るい灰みの黄	無	>100	7.2	1	0.4	<0.71	<0.55	
					11月4日	晴	13.4	0.4	12.5	0.0	明るい灰みの黄緑	無	>100	5.6	5	0.9	<0.78	<0.55	
					12月8日	曇	2.0	0.3	8.1	0.0	明るい灰みの黄緑	無	>100	6.0	1	1.4	<0.69	<0.61	
	30		国道6号線西側	富岡町	5月2日	晴	20.2	0.3	15.8	0.0	明るい灰みの黄	無	>100	10.5	1	1.0	<0.88	<0.90	
					6月1日	晴	22.6	0.3	20.7	0.0	明るい灰みの黄	無	>100	11.5	1	0.7	<0.83	<0.89	
					8月10日	曇	26.5	0.3	22.7	0.0	明るい灰みの黄	無	>100	9.8	2	0.8	<0.72	<0.80	
					10月1日	晴	24.4	0.3	21.3	0.0	明るい灰みの黄	無	>100	9.2	1	0.5	<0.65	<0.70	
					11月12日	晴	13.1	0.5	12.8	0.0	明るい灰みの緑みを帯びた黄	無	35	6.8	8	5.6	<0.64	<0.61	
					12月8日	曇	6.7	0.3	8.5	0.0	明るい灰みの黄	無	>100	7.1	1	1.5	<0.75	<0.71	
	31		小浜橋		5月2日	晴	20.9	0.2	18.2	0.0	明るい灰みの赤みを帯びた黄	無	90	11.5	5	2.1	<0.71	<0.80	
					6月2日	曇	24.1	0.2	21.0	0.0	明るい灰みの赤みを帯びた黄	無	>100	12.4	3	1.2	<0.71	<0.67	
					8月14日	曇	29.2	0.3	23.4	0.0	明るい灰みの赤みを帯びた黄	無	>100	11.1	2	1.2	<0.69	<0.67	
					10月2日	晴	20.0	0.2	18.1	0.0	明るい灰みの赤みを帯びた黄	無	>100	9.6	2	0.5	<0.68	<0.55	
					11月4日	晴	14.9	0.3	15.1	0.0	明るい灰みの緑みを帯びた黄	無	26	7.7	12	13	<0.78	<0.55	
					12月1日	晴	12.2	0.2	10.8	0.0	明るい灰みの赤みを帯びた黄	無	>100	8.0	3	1.7	<0.63	<0.71	
	32	井出川	本釜橋	楢葉町	5月3日	晴	18.0	0.3	14.2	0.0	明るい灰みの黄	無	>100	11.5	<1	0.4	<0.51	<0.80	
					6月12日	晴	21.6	0.5	17.6	0.0	灰みの黄緑	無	63	10.4	17	7.7	<0.70	<0.70	
					8月3日	晴	27.4	0.3	20.5	0.0	明るい灰みの黄	無	>100	10.6	2	0.7	<0.75	<0.74	
					10月17日	晴	13.5	0.3	13.7	0.0	明るい灰みの黄緑	無	93	7.7	7	2.6	<0.80	<0.74	
					11月12日	曇	19.0	0.3	14.3	0.0	明るい灰みの黄緑	無	>100	7.8	3	1.3	<0.89	<0.70	
					12月10日	曇	10.5	0.3	9.1	0.0	明るい灰みの黄緑	無	>100	8.2	<1	0.7	<0.88	<0.66	
	33	川内川	木戸川合流前(二股橋)	川内村	5月3日	晴	18.8	0.2	12.0	0.0	明るい灰みの黄	無	>100	4.9	<1	0.4	<0.69	<0.80	
					6月20日	曇	22.2	0.3	15.2	0.0	明るい灰みの黄	無	>100	5.1	1	0.7	<0.70	<0.48	
					8月19日	曇	25.3	0.3	16.7	0.0	明るい灰みの黄	無	>100	5.1	3	1.1	<0.79	<0.74	
					10月17日	晴	18.8	0.2	13.2	0.0	明るい灰みの黄	無	>100	3.7	4	0.8	<0.75	<0.61	
					11月17日	晴	12.7	0.2	10.5	0.0	明るい灰みの黄	無	>100	3.9	3	1.9	<0.89	<0.74	
					12月8日	曇	4.6	0.2	7.7	0.0	明るい灰みの黄緑	無	>100	4.1	<1	0.8	<0.65	<0.54	
	34	木戸川	西山橋		5月3日	晴	18.5	0.3	11.6	0.0	明るい灰みの黄緑	無	>100	6.7	2	1.1	<0.64	<0.74	
					6月20日	曇	22.9	0.4	17.6	0.0	明るい灰みの黄緑	無	>100	6.0	1	0.7	<0.70	<0.55	
					8月19日	曇	24.6	0.4	19.5	0.0	明るい灰みの黄緑	無	>100	6.7	2	1.3	<0.74	<0.90	
					10月17日	晴	18.1	0.5	14.1	0.0	灰みの黄緑	無	40	4.4	13	3.3	<0.46	<0.48	
					11月17日	晴	8.9	0.4	9.5	0.0	明るい灰みの黄緑	無	>100	4.7	2	0.9	<0.62	<0.54	
					12月8日	曇	6.1	0.4	6.6	0.0	明るい灰みの黄緑	無	>100	4.8	3	2.0	<0.57	<0.54	
	35		長瀞橋	楢葉町	5月16日	晴	20.1	1.3	17.6	0.0	灰みの黄緑	無	>100	7.2	2	1.6	<0.76	<0.74	
					6月12日	曇	19.6	1.4	15.9	0.0	暗い灰みの黄緑	無	85	5.9	10	4.2	<0.81	<0.59	
					8月3日	晴	31.8	1.2	23.6	0.0	灰みの黄緑	無	85	6.6	4	1.7	<0.63	<0.85	
					10月30日	晴	20.1	1.3	14.7	0.0	灰みの黄緑	無	30	4.8	9	11	<0.58	<0.66	
					11月20日	晴	11.3	0.8	10.5	0.0	明るい灰みの黄緑	無	>100	5.6	2	1.6	<0.79	<0.66	
					12月13日	晴	9.3	1.0	7.0	0.0	明るい灰みの黄緑	無	>100	7.3	1	0.8	<0.65	<0.92	
	36		木戸川橋		5月16日	晴	17.3	0.4	19.0	0.0	明るい灰みの黄緑	無	>100	7.0	3	2.1	<0.65	<0.80	
					6月12日	晴	21.2	0.4	16.7	0.0	明るい灰みの黄緑	無	87	5.9	8	3.0	<0.77	<0.90	
					8月3日	晴	28.1	0.4	22.5	0.0	明るい灰みの黄緑	無	>100	6.3	4	1.7	<0.61	<0.85	
					10月30日	晴	21.4	0.4	14.9	0.0	灰みの黄緑	無	31	4.7	10	10	<0.66	<0.66	
					11月20日	晴	12.3	0.4	10.7	0.0	明るい灰みの黄緑	無	>100	5.1	2	1.0	<0.55	<0.66	
					12月10日	曇	12.6	0.3	7.3	0.0	明るい灰みの黄緑	無	>100	5.3	1	1.0	<0.83	<0.92	

表4.3.1.1(1) 福島県 河川（水質・浜通り）6/8

	採取地点				採取日	天候	気温(℃)	全水深(m)	水質										備考
									一般項目								放射性物質濃度(Bq/L)		
																	放射性セシウム		
	No.	地点名		市町村					水温(℃)	採水深(m)	色相	臭気	透視度(cm)	電気伝導度(mS/m)	SS(mg/L)	濁度(度)	Cs-134	Cs-137	
河川	37	浅見川	坊田橋	広野町	5月19日	曇	20.6	0.2	17.8	0.0	明るい灰みの黄	無	>100	13.0	2	2.4	<0.81	<0.80	
					6月9日	曇	16.3	0.2	17.3	0.0	明るい灰みの黄	無	>100	11.4	8	3.5	<0.79	<0.80	
					8月3日	晴	28.3	0.2	24.5	0.0	明るい灰みの黄	無	>100	10.0	1	0.8	<0.82	<0.96	
					10月9日	晴	16.8	0.2	16.3	0.0	明るい灰みの黄	無	>100	9.6	<1	0.6	<0.89	<0.66	
					11月13日	晴	16.8	0.3	12.6	0.0	明るい灰みの黄	無	>100	8.1	2	1.4	<0.64	<0.71	
					12月13日	曇	9.2	0.3	7.9	0.0	明るい灰みの黄緑	無	>100	8.0	<1	0.7	<0.65	<0.87	
	38	大久川	蔭磯橋	いわき市	5月19日	晴	19.6	0.3	21.5	0.0	明るい灰みの黄緑	無	42	340	11	8.2	<0.81	<0.67	
					6月9日	晴	16.9	0.4	19.9	0.0	灰みの黄緑	無	53	158	24	9.8	<0.69	<0.90	
					8月5日	晴	27.9	0.4	24.9	0.0	明るい灰みの黄緑	無	>100	176	4	1.9	<0.64	<0.71	
					10月11日	曇	20.3	0.3	19.5	0.0	明るい灰みの黄緑	無	>100	227	4	1.7	<0.68	<0.48	
					11月13日	晴	14.4	0.3	11.7	0.0	明るい灰みの黄緑	無	>100	31.5	8	3.2	<0.68	<0.71	
					12月14日	晴	12.4	0.3	7.4	0.0	明るい灰みの黄緑	無	>100	30.7	10	4.8	<0.62	<0.48	
	39	小久川	連郷橋		5月19日	晴	21.4	0.2	22.6	0.0	灰みの黄緑	無	66	55.4	12	6.7	<0.83	<0.90	
					6月9日	晴	18.6	0.3	20.3	0.0	明るい灰みの黄緑	無	>100	58.4	9	3.5	<0.77	<0.61	
					8月19日	晴	27.8	0.3	27.3	0.0	明るい灰みの黄緑	無	>100	54.7	8	2.9	<0.89	<0.85	
					10月11日	曇	19.4	0.2	19.1	0.0	明るい灰みの黄緑	無	69	50.2	6	5.0	<0.83	<0.70	
					11月20日	晴	10.8	0.3	10.4	0.0	明るい灰みの黄緑	無	>100	46.5	4	3.5	<0.72	<0.61	
					12月14日	曇	10.6	0.3	6.7	0.0	明るい灰みの黄緑	無	>100	63.4	4	2.7	<0.87	<0.92	
	40	仁井田川	霞田橋		5月14日	曇	19.3	0.3	17.4	0.0	明るい灰みの黄緑	無	74	26.1	7	5.7	<0.69	<0.67	
					6月9日	晴	20.6	0.3	21.6	0.0	明るい灰みの黄緑	無	88	24.6	17	6.7	<0.79	<0.59	
					8月24日	晴	27.6	0.4	21.4	0.0	明るい灰みの黄緑	無	95	19.5	13	4.7	<0.56	<0.74	
					10月11日	曇	20.8	0.3	19.2	0.0	明るい灰みの黄緑	無	>100	21.2	4	1.7	<0.68	<0.70	
					11月20日	晴	9.4	0.3	10.8	0.0	明るい灰みの黄緑	無	>100	19.9	4	1.7	<0.83	<0.74	
					12月14日	曇	5.8	0.3	8.0	0.0	明るい灰みの黄緑	無	>100	22.5	6	3.4	<0.77	<0.81	
	41		松葉橋		5月14日	曇	18.9	0.4	18.2	0.0	灰みの黄緑	無	37	644	14	11	<0.73	<0.92	
					6月14日	晴	23.1	0.4	24.0	0.0	灰みの黄緑	無	40	67.0	42	11	<0.90	<0.89	
					8月5日	晴	29.1	0.3	27.9	0.0	灰みの黄緑	無	62	691	9	5.4	<0.65	<0.74	
					10月11日	曇	22.2	0.4	19.8	0.0	灰みの緑みを帯びた黄	無	42	96.0	62	16	<0.65	<0.61	
					11月11日	曇	17.3	0.4	13.2	0.0	明るい灰みの黄緑	無	>100	24.2	5	5.4	<0.71	<0.61	
					12月14日	晴	15.2	0.3	9.4	0.0	明るい灰みの黄緑	無	>100	24.3	3	1.7	<0.71	<0.97	
	42		北ノ内橋	小野町	5月1日	曇	18.1	0.3	15.2	0.0	明るい灰みの黄緑	無	>100	16.0	4	2.2	<0.90	<0.85	
					6月1日	晴	21.2	0.4	19.3	0.0	灰みの黄緑	無	56	15.3	9	2.5	<0.66	<0.90	
					8月15日	晴	28.2	0.3	23.2	0.0	明るい灰みの黄緑	無	>100	16.2	5	2.0	<0.77	<0.80	
					10月31日	晴	17.6	0.6	13.7	0.0	灰みの黄緑	無	30	12.4	25	15	<0.42	<0.66	
					11月21日	晴	10.8	0.3	8.4	0.0	明るい灰みの黄緑	無	>100	12.3	7	3.6	<0.67	<0.61	
					12月12日	晴	10.6	0.3	8.4	0.0	明るい灰みの黄緑	無	>100	14.1	7	4.0	<0.60	<0.88	
	43	夏井川	久太夫橋	いわき市	5月1日	曇	20.7	0.6	18.3	0.0	灰みの黄緑	無	80	11.9	4	2.6	<0.81	<0.80	
					6月17日	曇	22.3	0.5	19.0	0.0	灰みの黄緑	無	87	12.1	6	2.8	<0.75	<0.90	
					8月16日	雨	25.5	0.6	23.5	0.0	明るい灰みの黄緑	無	>100	12.5	9	3.3	<0.92	<0.80	
					10月29日	雨	15.3	0.7	13.7	0.0	灰みの緑みを帯びた黄	無	24	8.9	20	10	<0.80	<0.66	
					11月17日	晴	15.0	0.6	11.7	0.0	明るい灰みの黄緑	無	>100	10.0	7	2.4	<0.81	<0.61	
					12月18日	曇	13.3	0.5	8.4	0.0	明るい灰みの黄緑	無	>100	10.4	5	2.1	<0.59	<0.87	
	44		六十枚橋		5月2日	晴	22.4	0.6	21.6	0.0	灰みの緑みを帯びた黄	無	75	21.1	4	3.4	<0.54	<0.88	
					6月19日	晴	24.5	0.5	22.2	0.0	明るい灰みの緑みを帯びた黄	無	>100	23.4	9	3.3	<0.82	<0.66	
					8月15日	曇	31.3	0.6	28.8	0.0	灰みの黄緑	無	89	21.8	7	3.7	<0.95	<0.74	
					10月30日	晴	15.4	0.6	14.0	0.0	灰みの緑みを帯びた黄	無	25	13.8	23	10	<0.51	<0.61	
					11月18日	曇	17.4	0.6	12.2	0.0	明るい灰みの黄緑	無	>100	16.2	11	5.3	<0.80	<0.83	
					12月18日	晴	10.8	0.4	8.3	0.0	明るい灰みの黄緑	無	>100	18.0	9	7.6	<0.74	<0.74	

表4.3.1.1(1) 福島県 河川（水質・浜通り）7/8

	採取地点				採取日	天候	気温 (℃)	全水深 (m)	水質										備考
									一般項目								放射性物質濃度(Bq/L)		
																	放射性セシウム		
	No.	地点名		市町村					水温 (℃)	採水深 (m)	色相	臭気	透視度 (cm)	電気伝導度 (mS/m)	SS (mg/L)	濁度 (度)	Cs-134	Cs-137	
河川	45	好間川	岩穴つり橋	いわき市	5月1日	曇	22.7	0.5	15.1	0.0	灰みの黄緑	無	60	11.0	7	5.1	<0.77	<0.90	
					6月17日	晴	24.4	0.5	18.0	0.0	明るい灰みの黄緑	無	>100	10.8	2	0.8	<0.69	<0.80	
					8月15日	曇	29.8	0.5	24.1	0.0	明るい灰みの黄緑	無	>100	11.9	3	1.8	<0.56	<0.80	
					10月16日	晴	16.7	0.8	15.4	0.0	灰みの黄緑	無	68	9.8	10	3.6	<0.80	<0.74	
					11月18日	曇	14.2	0.4	10.9	0.0	明るい灰みの黄緑	無	>100	9.0	<1	0.7	<0.63	<0.78	
					12月17日	曇	13.4	0.4	7.0	0.0	明るい灰みの黄緑	無	>100	9.3	1	0.7	<0.89	<0.87	
	46		夏井川合流前		5月1日	曇	22.3	0.4	18.8	0.0	灰みの黄緑	無	59	19.5	12	4.4	<0.61	<0.80	
					6月19日	晴	27.5	0.4	22.4	0.0	明るい灰みの黄緑	無	>100	24.5	3	1.7	<0.82	<0.85	
					8月16日	雨	26.1	0.4	24.0	0.0	明るい灰みの黄緑	無	>100	23.2	9	3.4	<0.81	<0.80	
					10月30日	晴	19.4	0.5	15.2	0.0	灰みの黄緑	無	57	15.4	12	3.8	<0.82	<0.61	
					11月21日	晴	12.6	0.5	10.7	0.0	明るい灰みの黄緑	無	>100	16.9	8	4.3	<0.79	<0.61	
					12月20日	晴	10.5	0.4	8.4	0.0	明るい灰みの黄緑	無	>100	18.1	12	4.9	<0.85	<0.74	
	47	藤原川	島橋		5月2日	晴	17.9	0.3	18.6	0.0	灰みの緑みを帯びた黄	無	65	68.0	14	7.4	<0.72	<0.80	
					6月16日	曇	24.7	0.5	19.6	0.0	灰みの緑みを帯びた黄	無	43	31.4	16	9.8	<0.74	<0.89	
					8月18日	曇	29.4	0.4	27.1	0.0	明るい灰みの黄緑	無	88	81.5	9	6.0	<0.90	<0.59	
					10月16日	曇	16.1	0.4	18.0	0.0	明るい灰みの黄緑	無	>100	65.3	7	3.0	<0.80	<0.61	
					11月14日	晴	19.7	0.6	17.7	0.0	灰みの黄緑	無	56	91.5	36	12	<0.79	<0.61	
					12月11日	曇	15.5	0.7	12.8	0.0	灰みの黄緑	無	>100	123	25	12	<0.59	<0.81	
	48		みなと大橋		5月2日	晴	17.2	1.3	16.7	0.0	灰みの黄緑	無	52	1,900	5	3.9	<0.90	<0.80	
					6月21日	曇	22.0	0.9	23.3	0.0	灰みの黄緑	無	57	1,700	7	3.5	<0.79	<0.85	
					8月18日	晴	31.0	1.0	29.1	0.0	灰みの黄緑	無	55	895	5	2.9	<0.83	<0.90	
					10月16日	晴	17.6	1.0	19.6	0.0	灰みの黄緑	無	77	1,020	5	4.0	<0.82	<0.55	
					11月14日	曇	18.9	2.1	16.8	0.0	灰みの黄緑	無	>100	2,070	9	5.9	<0.79	<0.83	
					12月11日	曇	14.0	1.9	14.6	0.0	灰みの黄緑	無	>100	3,630	9	5.9	<0.80	<0.66	
	49	鮫川	井戸沢橋		5月5日	晴	22.2	1.1	15.0	0.0	灰みの黄緑	無	84	13.1	2	1.6	<0.77	<0.67	
					6月21日	曇	20.3	1.2	18.2	0.0	暗い灰みの黄緑	無	85	11.8	5	2.6	<0.87	<0.80	
					8月20日	曇	27.8	1.3	23.9	0.0	暗い灰みの黄緑	無	>100	13.2	1	1.2	<0.66	<0.59	
					10月31日	曇	17.7	1.7	14.3	0.0	灰みの黄みを帯びた緑	無	>100	9.9	2	2.0	<0.73	<0.70	
					11月22日	雨	9.2	1.6	9.3	0.0	灰みの黄緑	無	>100	10.9	3	1.3	<0.52	<0.55	
					12月15日	曇	8.3	1.5	7.0	0.0	灰みの黄緑	無	>100	10.9	2	1.3	<0.43	<0.61	
	50		鮫川橋		5月5日	晴	22.6	0.4	22.0	0.0	灰みの黄緑	無	42	1,620	5	3.1	<0.85	<0.90	
					6月13日	晴	23.1	0.4	22.5	0.0	灰みの黄緑	無	52	222	11	5.3	<0.73	<0.82	
					8月18日	晴	30.1	0.3	27.9	0.0	灰みの黄緑	無	>100	615	4	2.9	<0.69	<0.95	
					10月29日	雨	14.4	0.5	14.3	0.0	灰みの緑みを帯びた黄	無	25	16.5	11	10	<0.58	<0.66	
					11月15日	晴	8.3	0.4	11.9	0.0	明るい灰みの黄緑	無	>100	149	17	8.9	<0.73	<0.61	
					12月4日	曇	11.2	0.4	9.7	0.0	明るい灰みの黄緑	無	>100	97.0	11	5.8	<0.71	<0.71	
	51	四時川	小室橋		5月5日	晴	19.3	0.4	11.9	0.0	明るい灰みの黄緑	無	>100	7.9	<1	0.7	<0.83	<0.67	
					6月21日	曇	19.4	0.6	15.0	0.0	明るい灰みの黄緑	無	>100	6.7	2	0.8	<0.88	<0.89	
					8月20日	曇	23.8	0.5	17.9	0.0	明るい灰みの黄緑	無	>100	7.1	5	2.7	<0.85	<0.80	
					10月31日	曇	12.7	0.4	12.5	0.0	明るい灰みの黄緑	無	>100	5.6	4	1.3	<0.62	<0.55	
					11月22日	曇	8.2	0.4	8.0	0.0	明るい灰みの黄緑	無	>100	6.1	1	1.1	<0.64	<0.66	
					12月15日	曇	6.5	0.4	6.5	0.0	明るい灰みの黄緑	無	>100	6.3	<1	0.9	<0.53	<0.87	
	52	蛭田川	小塙橋		5月5日	晴	21.2	0.4	18.6	0.0	灰みの黄緑	無	20	32.5	27	27	<0.70	<0.85	
					6月16日	曇	26.8	0.4	19.7	0.0	灰みの黄緑	無	75	18.1	19	10	<0.63	<0.74	
					8月20日	曇	27.8	0.4	23.9	0.0	灰みの黄緑	無	95	31.9	14	5.1	<0.81	<0.67	
					10月18日	曇	15.9	0.4	15.1	0.0	灰みの黄緑	無	75	17.6	8	2.5	<0.62	<0.61	
					11月15日	晴	14.5	0.4	12.8	0.0	明るい灰みの黄緑	無	>100	18.4	6	2.8	<0.66	<0.66	
					12月4日	晴	15.3	0.4	10.7	0.0	明るい灰みの黄緑	無	>100	20.4	4	2.1	<0.60	<0.70	

表4.3.1.1(1) 福島県 河川（水質・浜通り）8/8

	採取地点				採取日	天候	気温 (℃)	全水深 (m)	水質											
									一般項目								放射性物質濃度(Bq/L)		備考
																	放射性セシウム		
	No.	地点名		市町村					水温 (℃)	採水深 (m)	色相	臭気	透視度 (cm)	電気伝導度 (mS/m)	SS (mg/L)	濁度 (度)	Cs-134	Cs-137	
河川	53	蛭田川	蛭田橋	いわき市	5月17日	晴	18.4	1.0	24.9	0.0	暗い灰みの黄緑	微塩素	51	301	8	5.7	<0.69	<0.80	
					6月13日	晴	23.1	1.2	22.3	0.0	灰みの黄緑	微塩素	>100	209	4	2.1	<0.95	<0.74	
					8月18日	晴	28.6	1.2	29.2	0.0	暗い灰みの黄緑	微塩素	>100	242	8	4.2	<0.66	<0.90	
					10月18日	曇	17.1	1.1	17.1	0.0	暗い灰みの黄緑	微塩素	93	138	5	2.0	<0.82	<0.48	
					11月24日	雨	16.7	1.1	14.1	0.0	灰みの黄緑	微塩素	58	83.5	20	8.1	<0.66	<0.55	
					12月15日	曇	9.4	1.1	11.3	0.0	灰みの黄緑	微塩素	>100	232	33	11	<0.83	<0.66	

表4.3.1.1(2) 福島県 河川（底質・浜通り） 1/8

	採取地点				採取日	天候	気温(℃)	全水深(m)	底質																備考
									一般項目													放射性物質濃度［Bq/kg(乾泥)］			
													粒度組成(%)									放射性セシウム			
	No.	地点名		市町村					泥温(℃)	採泥深(cm)	色相	臭気	粗礫分	中礫分	細礫分	粗砂分	中砂分	細砂分	シルト分	粘土分	含泥率(%)	密度(g/cm³)	性状	Cs-134	Cs-137	合計	
河川	1	地蔵川	浜畑橋	新地町	5月4日	晴	19.3	0.4	16.0	5	灰黄褐	無	0.0	2.2	0.4	0.3	18.6	74.8	1.9	1.9	74.2	2.669	砂	<3.1	5.2 ± 0.95	5.2	
					6月2日	晴	22.7	0.3	17.7	5	灰黄褐	無	0.0	0.4	0.6	0.9	38.4	55.8	1.0	2.9	77.0	2.660	砂	<2.7	6.2 ± 1.2	6.2	
					8月14日	雨	24.5	0.4	27.1	5	灰黄褐	無	0.0	0.0	0.0	0.1	20.1	76.8	0.1	3.0	72.7	2.635	砂	<5.6	5.9 ± 1.6	5.9	
					10月10日	晴	9.4	0.4	18.3	5	灰黄褐	無	0.0	0.0	0.0	0.0	1.8	94.3	2.0	1.9	73.2	2.656	砂	<2.9	4.3 ± 1.1	4.3	
					11月10日	晴	9.4	0.3	15.3	3	灰黄褐	無	0.0	0.0	0.3	0.8	26.3	67.6	2.1	3.0	74.7	2.659	砂	<5.4	6.6 ± 1.6	6.6	
					12月2日	曇	12.7	1.5	12.5	3	灰黄褐	無	0.0	0.0	0.0	0.0	13.4	77.7	4.0	4.9	75.8	2.728	砂	<3.8	20 ± 2.7	20	
	2	小泉川	小泉橋	相馬市	5月14日	曇	18.3	0.3	19.1	5	褐灰	微下水	0.0	17.6	14.4	14.8	38.0	11.2	1.4	2.7	77.6	2.738	砂・礫	8.9 ± 1.7	120 ± 4.8	128.9	
					6月3日	曇	27.4	0.3	26.3	5	黒褐	無	0.0	10.2	8.1	11.2	51.0	15.3	1.0	3.2	73.9	2.713	砂・礫	9.7 ± 1.9	120 ± 5.9	129.7	
					8月24日	晴	28.0	0.4	23.0	5	褐灰	微下水	2.3	19.3	16.6	15.1	34.5	9.1	1.2	1.8	78.1	2.713	砂・礫	9.1 ± 2.2	100 ± 5.4	109.1	
					10月3日	曇	24.5	0.2	20.8	5	褐灰	無	0.0	8.1	15.4	16.1	46.1	11.2	0.9	2.3	75.9	2.705	礫・砂	7.5 ± 2.0	97 ± 5.3	104.5	
					11月15日	晴	14.2	0.2	14.0	3	褐灰	微沼沢	0.0	5.0	4.6	10.5	56.2	17.3	2.9	3.5	71.8	2.744	砂・礫	6.2 ± 1.5	93 ± 4.7	99.2	
					12月2日	曇	11.6	0.2	10.9	3	褐灰	無	0.0	17.9	18.7	11.0	32.9	9.3	7.7	2.5	75.8	2.747	礫・砂	6.7 ± 1.7	69 ± 4.5	75.7	
	3		百間橋		5月4日	晴	15.2	0.4	17.9	5	黒	微下水	0.0	0.0	0.3	0.7	4.0	28.2	39.4	27.4	49.4	2.632	シルト	44 ± 4.1	670 ± 14	714	
					6月2日	晴	20.5	0.5	22.7	5	黒	無	0.0	0.0	0.2	0.4	1.7	22.5	42.0	33.2	49.2	2.625	シルト	39 ± 5.4	480 ± 16	519	
					8月15日	晴	29.5	0.5	27.8	5	黒	微下水	0.0	0.8	0.9	1.1	5.1	33.7	32.7	25.8	54.6	2.612	シルト・砂	54 ± 5.9	700 ± 18	754	
					10月18日	曇	10.2	0.6	12.6	5	褐灰	微下水	0.0	1.6	5.9	7.9	26.7	21.9	21.8	14.2	71.0	2.665	砂・シルト	7.6 ± 2.3	120 ± 7.4	127.6	
					11月9日	晴	5.1	0.6	12.0	5	黒褐	微下水	0.0	1.9	0.4	0.4	1.9	51.4	28.3	15.8	61.0	2.652	シルト・砂	26 ± 4.0	370 ± 13	396	
					12月3日	曇	11.1	0.6	10.4	3	黒褐	微下水	0.0	0.9	3.4	5.0	14.6	25.2	31.7	19.2	52.1	2.662	シルト・砂	24 ± 5.0	280 ± 15	304	
	4	宇多川	堀坂橋		5月4日	晴	21.5	0.3	13.3	5	灰黄褐	微沼沢	0.0	10.2	30.1	35.6	19.1	2.1	1.2	1.7	79.1	2.680	礫・砂	6.6 ± 1.4	110 ± 3.9	116.6	
					6月4日	晴	20.8	0.3	19.6	3	褐灰	微沼沢	0.0	13.9	27.3	22.8	28.4	4.7	0.9	2.0	77.9	2.702	礫・砂	<6.5	120 ± 7.2	120	
					8月7日	曇	31.2	0.3	24.9	3	褐灰	無	0.0	11.3	19.7	35.5	29.7	2.4	0.1	1.4	79.5	2.720	礫・砂	7.1 ± 1.8	110 ± 5.4	117.1	
					10月27日	曇	18.3	－	－	－	－	－	－	－	－	－	－	－	－	－	－	－	－	－	－	－	台風災害の影響で採取できず
					11月6日	晴	17.9	0.3	11.9	3	灰黄褐	無	0.0	10.5	31.4	33.9	20.3	2.1	0.0	1.7	78.7	2.697	礫・砂	<4.9	34 ± 3.2	34	
					12月2日	曇	9.8	0.3	7.7	3	灰黄褐	微沼沢	0.0	16.5	38.5	29.7	11.6	2.0	0.0	1.8	80.7	2.663	礫・砂	<6.7	38 ± 4.1	38	
	5		百間橋		5月4日	晴	17.6	0.2	17.7	5	灰黄褐	微生ぐさ	0.0	9.4	23.9	46.5	17.2	1.1	0.1	2.0	78.9	2.671	礫・砂	<5.9	32 ± 4.0	32	
					6月2日	晴	22.4	0.2	25.0	5	褐灰	微生ぐさ	0.0	14.5	30.3	27.5	23.8	1.6	0.6	1.6	79.9	2.684	礫・砂	<4.3	44 ± 3.5	44	
					8月15日	晴	31.3	0.1	28.7	3	灰黄褐	微沼沢	0.0	13.6	42.3	32.1	10.4	0.3	0.0	1.3	84.3	2.676	礫・砂	<4.9	19 ± 2.6	19	
					10月29日	曇	14.2	－	－	－	－	－	－	－	－	－	－	－	－	－	－	－	－	－	－	－	台風災害の影響で採取できず
					11月9日	晴	10.2	0.2	10.2	5	灰黄褐	無	0.0	7.9	18.7	38.0	31.8	1.4	0.0	2.1	82.3	2.685	礫・砂	<5.2	37 ± 3.2	37	
					12月3日	曇	13.0	0.4	9.7	5	褐灰	無	0.0	6.6	25.8	40.3	18.5	6.1	0.4	2.3	79.4	2.659	礫・砂	<4.7	37 ± 3.3	37	
	6	真野川	落合橋	南相馬市	5月12日	晴	18.3	0.5	18.8	5	褐灰	微生ぐさ	0.0	33.2	35.2	18.5	9.6	2.0	0.2	1.3	79.8	2.677	礫・砂	6.0 ± 1.6	96 ± 4.4	102.0	
					6月4日	晴	29.0	0.5	21.1	5	灰黄褐	微沼沢	0.0	21.0	28.0	19.6	22.9	5.5	1.0	2.0	83.5	2.704	礫・砂	10 ± 2.2	120 ± 6.8	130	
					8月7日	曇	31.5	0.4	23.3	5	灰黄褐	無	0.0	22.6	27.8	24.9	16.5	6.1	0.4	1.6	85.2	2.679	礫・砂	6.5 ± 1.6	100 ± 5.0	106.5	
					10月29日	曇	14.3	－	－	－	－	－	－	－	－	－	－	－	－	－	－	－	－	－	－	－	台風災害の影響で採取できず
					11月5日	曇	17.1	0.5	13.9	5	褐灰	無	0.0	13.3	12.9	27.0	42.2	2.4	0.8	1.5	77.9	2.675	礫・砂	<5.5	78 ± 4.6	78	
					12月17日	曇	9.5	0.3	8.7	5	褐灰	無	0.0	0.0	17.5	29.7	42.7	6.1	1.6	2.4	78.9	2.700	礫・砂	<7.9	95 ± 6.4	95	
	7		真島橋		5月5日	晴	18.4	0.5	15.9	5	褐灰	無	0.0	1.0	0.2	0.2	29.9	63.1	2.0	3.7	75.1	2.885	砂・シルト	3.8 ± 1.2	50 ± 3.4	53.8	
					6月3日	晴	22.4	0.5	15.7	5	褐灰	無	0.0	4.4	0.5	0.9	37.1	47.9	1.9	7.4	80.9	2.818	砂・シルト	<4.8	64 ± 4.2	64	
					8月16日	雨	26.3	0.5	25.8	5	灰黄褐	微生ぐさ	0.0	0.0	0.0	0.1	31.6	63.3	2.1	2.9	76.3	2.743	砂	<6.4	56 ± 4.0	56	
					10月31日	晴	16.6	1.6	17.2	5	褐灰	無	0.0	0.0	1.8	5.2	66.5	22.6	1.0	2.9	77.1	2.741	砂・礫	4.6 ± 1.5	60 ± 4.1	64.6	
					11月15日	晴	15.2	2.5	16.0	3	褐灰	無	0.0	7.9	2.5	8.6	67.4	10.1	0.0	3.5	75.1	2.727	砂・礫	<4.2	33 ± 3.2	33	
					12月4日	晴	7.7	0.7	13.4	5	褐灰	無	0.0	0.1	0.2	0.5	41.2	51.1	1.7	5.3	80.4	2.736	砂・シルト	<5.3	100 ± 5.4	100	
	8	新田川	草野	飯舘村	5月5日	晴	23.8	0.6	13.0	5	にぶい黄褐	無	0.0	4.5	38.1	42.1	10.9	1.6	1.2	1.7	76.1	2.634	礫・砂	16 ± 3.3	220 ± 9.8	236	
					6月12日	曇	18.3	0.5	14.7	5	褐	無	0.0	2.7	30.5	39.7	20.2	3.6	1.3	2.0	81.3	2.649	礫・砂	19 ± 2.4	260 ± 8.2	279	
					8月26日	晴	23.1	0.5	18.8	5	灰黄褐	微沼沢	0.0	2.1	29.0	43.4	19.1	2.9	1.5	2.0	77.0	2.649	礫・砂	21 ± 3.1	400 ± 11	421	
					10月16日	晴	14.6	1.4	12.3	5	灰黄褐	無	0.0	0.3	11.3	45.2	33.1	7.5	0.9	1.7	75.0	2.634	礫・砂	20 ± 2.9	320 ± 9.6	340	
					11月2日	晴	17.2	0.7	13.3	5	灰黄褐	無	0.0	0.0	7.5	27.2	43.7	17.6	1.1	2.8	75.6	2.630	砂・礫	33 ± 3.8	550 ± 13	583	
					12月1日	晴	9.8	0.5	7.4	3	黒褐	無	0.0	0.2	12.0	33.2	37.2	13.6	1.1	2.7	76.2	2.628	砂	28 ± 3.1	420 ± 11	448	

表4.3.1.1(2) 福島県 河川（底質・浜通り） 2/8

	採取地点				採取日	天候	気温(℃)	全水深(m)	底質																		備考
									一般項目													放射性物質濃度［Bq/kg(乾泥)］						
													粒度組成(%)									放射性セシウム					
	No.	地点名		市町村					泥温(℃)	採泥深(cm)	色相	臭気	粗礫分	中礫分	細礫分	粗砂分	中砂分	細砂分	シルト分	粘土分	含泥率(%)	密度(g/cm³)	性状	Cs-134	Cs-137	合計	
河川	9	新田川	小宮	飯舘村	5月5日	晴	22.7	0.3	17.5	5	灰黄褐	無	0.0	16.5	33.3	26.4	19.4	2.4	0.5	1.5	78.5	2.658	礫・砂	27 ± 4.4	410 ± 15	437	
					6月12日	曇	16.2	0.7	13.8	5	灰黄褐	微沼沢	0.0	2.0	31.5	39.4	20.1	3.7	1.3	2.0	75.4	2.668	礫・砂	33 ± 3.6	500 ± 12	533	
					8月6日	晴	33.1	0.5	24.7	5	暗褐	無	0.0	2.0	24.8	43.2	25.5	2.3	0.5	1.7	78.5	2.634	礫・砂	31 ± 3.3	450 ± 11	481	
					10月9日	晴	17.4	0.3	15.8	3	にぶい黄褐	微沼沢	0.0	6.1	33.2	36.8	18.5	3.6	0.1	1.8	82.5	2.643	礫・砂	23 ± 3.4	340 ± 12	363	
					11月2日	晴	14.6	0.4	11.0	3	灰黄褐	無	0.0	0.6	18.6	52.3	25.0	1.9	0.1	1.6	76.5	2.645	礫・砂	17 ± 2.6	300 ± 9.3	317	
					12月1日	晴	11.7	0.4	6.0	3	黒褐	無	0.0	0.7	20.5	41.9	22.8	10.2	0.8	3.1	77.2	2.668	砂・礫	28 ± 3.2	390 ± 10	418	
	10		木戸内橋	南相馬市	5月14日	曇	20.8	0.3	17.4	5	にぶい黄褐	微沼沢	0.0	26.4	23.3	28.6	19.9	0.2	0.1	1.5	82.5	2.650	礫・砂	12 ± 2.6	130 ± 7.1	142	
					6月5日	曇	29.3	0.4	20.3	5	灰黄褐	無	0.0	27.3	20.3	25.7	24.5	0.6	0.0	1.5	82.0	2.661	礫・砂	10 ± 2.0	130 ± 5.8	140	
					8月19日	晴	29.1	0.4	22.7	3	灰黄褐	無	0.0	17.6	15.4	30.6	34.2	0.2	0.1	1.9	76.3	2.677	礫・砂	9.0 ± 2.4	150 ± 6.6	159.0	
					10月8日	曇	21.7	0.5	17.8	5	灰黄褐	無	0.0	2.0	2.3	54.9	37.5	0.4	0.1	2.8	76.3	2.644	砂・礫	10 ± 2.0	130 ± 6.0	140	
					11月5日	晴	18.3	0.6	13.2	3	褐灰	無	0.0	12.3	20.2	27.5	31.5	6.3	0.1	2.0	79.0	2.670	礫・砂	18 ± 2.6	270 ± 8.4	288	
					12月17日	曇	7.4	0.4	5.2	3	褐灰	無	0.0	5.7	14.5	26.9	38.8	8.6	2.8	2.7	75.9	2.660	礫・砂	23 ± 3.5	410 ± 13	433	
	11		鮭川橋		5月5日	晴	22.6	0.6	13.4	3	黒褐	微下水	0.0	12.0	4.0	4.7	12.3	26.8	22.4	17.8	44.3	2.610	シルト・砂	180 ± 14	2,600 ± 46	2,780	
					6月3日	晴	22.2	0.6	15.6	5	黒褐	微下水	0.0	2.0	1.5	2.1	15.1	35.9	19.6	23.8	54.2	2.596	シルト・砂	150 ± 6.3	1,800 ± 21	1,950	
					8月16日	雨	25.5	0.6	24.6	3	黒褐	無	0.0	20.9	7.2	7.2	19.2	26.0	11.7	7.7	61.3	2.644	砂・シルト	91 ± 6.4	1,300 ± 23	1,391	
					10月18日	曇	13.1	0.7	14.3	3	灰黄褐	無	0.0	26.4	15.8	11.4	10.9	23.0	8.7	3.7	76.7	2.667	砂・礫・シルト	32 ± 4.3	490 ± 14	522	
					11月9日	晴	15.6	1.4	10.8	3	灰黄褐	無	0.0	2.9	6.8	22.6	63.0	1.2	0.7	2.9	75.0	2.648	砂・礫	9.4 ± 2.6	100 ± 6.8	109.4	
					12月4日	晴	11.0	1.6	12.2	5	灰黄褐	無	0.0	0.0	0.6	3.9	70.3	19.3	1.7	4.3	72.1	2.658	砂	30 ± 3.4	480 ± 12	510	
	12	太田川	石渡戸橋		5月9日	曇	18.0	0.4	12.1	5	にぶい黄褐	微沼沢	0.0	12.9	23.1	37.7	21.4	1.8	0.0	3.2	78.5	2.622	礫・砂	76 ± 4.3	1,200 ± 15	1,276	
					6月5日	曇	22.6	0.5	19.6	5	にぶい黄褐	微沼沢	0.0	17.2	29.4	26.3	19.8	4.2	1.1	2.1	80.5	2.640	礫・砂	96 ± 6.9	1,400 ± 23	1,496	
					8月21日	曇	25.8	0.5	21.2	3	灰黄褐	微沼沢	0.0	17.2	27.0	30.1	21.3	1.7	1.2	1.6	77.9	2.632	礫・砂	70 ± 4.9	1,100 ± 17	1,170	
					10月10日	曇	20.1	0.4	17.8	3	にぶい黄褐	微沼沢	0.0	15.7	31.8	32.9	17.1	1.0	0.0	1.6	80.6	2.624	礫・砂	66 ± 4.6	950 ± 15	1,016	
					11月22日	曇	11.9	0.4	11.2	3	灰黄褐	無	0.0	10.8	34.0	37.6	14.2	1.2	0.1	2.2	79.6	2.635	礫・砂	18 ± 3.1	240 ± 10	258	
					12月16日	晴	9.2	0.4	7.0	3	灰黄褐	無	0.0	11.5	16.4	32.4	27.3	8.7	1.3	2.3	80.9	2.642	礫・砂	16 ± 2.4	260 ± 8.0	276	
	13		矢川原橋		5月9日	晴	25.2	0.2	16.6	3	にぶい黄褐	無	0.0	18.1	27.7	26.0	22.9	2.5	0.1	2.7	80.1	2.620	礫・砂	68 ± 4.6	920 ± 16	988	
					6月13日	晴	24.2	0.2	20.3	5	褐	無	0.0	27.6	32.9	22.4	14.4	1.1	0.1	1.6	82.9	2.613	礫・砂	54 ± 4.0	690 ± 13	744	
					8月16日	曇	26.6	0.3	21.2	3	にぶい黄褐	無	0.0	23.6	44.5	22.5	7.9	0.6	0.0	1.0	89.0	2.640	礫・砂	32 ± 3.4	530 ± 12	562	
					10月11日	曇	18.5	0.4	17.9	3	にぶい黄褐	無	0.0	23.7	37.9	27.2	9.6	0.5	0.4	0.8	84.8	2.623	礫・砂	32 ± 3.3	520 ± 12	552	
					11月28日	晴	8.5	0.3	10.1	3	灰黄褐	無	0.0	8.6	23.4	31.0	27.2	7.1	0.8	2.0	82.4	2.671	礫・砂	14 ± 2.2	230 ± 7.5	244	
					12月17日	曇	5.1	0.2	5.3	3	灰黄褐	無	0.0	8.7	13.8	24.1	45.0	4.6	1.3	2.5	79.5	2.647	礫・砂	19 ± 3.4	290 ± 11	309	
	14	太田川	益田橋	南相馬市	5月17日	晴	22.0	0.7	16.5	5	褐灰	微下水	0.0	6.0	11.8	14.5	32.7	26.9	3.3	4.9	66.9	2.635	砂・シルト	76 ± 5.8	1,200 ± 20	1,276	
					6月18日	晴	23.7	0.7	17.1	5	黒褐	微下水	0.0	9.4	16.5	18.3	35.8	15.7	1.5	3.0	79.5	2.623	砂・礫・シルト	63 ± 4.7	900 ± 16	963	
					8月9日	晴	33.9	0.7	21.1	3	灰黄褐	微下水	0.0	6.8	14.6	16.7	32.7	22.9	2.5	3.9	77.2	2.614	砂・礫	65 ± 4.9	910 ± 16	975	
					10月11日	曇	20.8	0.6	18.4	3	褐灰	微下水	0.0	6.6	12.1	16.6	34.9	21.5	4.8	3.6	79.5	2.615	砂・シルト	51 ± 4.2	760 ± 14	811	
					11月27日	曇	8.2	0.6	10.6	3	褐灰	無	0.0	5.5	5.4	15.2	49.3	19.4	2.6	2.6	77.2	2.641	砂・礫	21 ± 3.3	350 ± 12	371	
					12月19日	晴	6.1	0.7	8.3	3	褐灰	無	0.0	5.8	6.1	12.6	49.3	21.9	1.8	2.6	76.2	2.642	砂・礫	21 ± 2.6	370 ± 8.5	391	
	15		JR鉄道橋		5月17日	晴	19.7	0.3	17.8	5	褐灰	無	0.0	18.2	27.0	30.0	20.3	2.3	0.5	1.6	78.9	2.657	礫・砂	5.0 ± 1.7	52 ± 3.9	57.0	
					6月18日	曇	22.5	0.2	19.9	5	灰黄褐	無	0.0	21.8	28.7	16.4	25.1	6.0	0.5	1.5	82.1	2.622	礫・砂	7.0 ± 1.9	74 ± 4.4	81.0	
					8月9日	晴	32.4	0.5	20.7	5	にぶい黄褐	微沼沢	0.0	43.3	31.5	15.9	7.5	0.9	0.5	0.5	85.9	2.631	礫・砂	<5.0	54 ± 3.9	54	
					10月11日	曇	21.5	0.6	18.0	3	にぶい黄褐	微沼沢	0.0	36.2	34.2	23.4	5.0	0.3	0.0	0.9	82.3	2.632	礫・砂	<7.2	67 ± 5.5	67	
					11月27日	曇	8.1	0.3	10.2	3	灰黄褐	無	0.0	16.8	13.1	31.5	31.1	4.7	0.1	2.8	79.1	2.622	砂・礫	9.2 ± 2.2	150 ± 6.3	159.2	
					12月19日	晴	3.6	0.2	7.8	3	褐灰	無	0.0	8.7	15.1	21.6	44.2	7.5	0.8	2.2	80.1	2.643	礫・砂	11 ± 2.0	180 ± 6.6	191	

表4.3.1.1(2) 福島県 河川（底質・浜通り） 3/8

	採取地点				採取日	天候	気温(℃)	全水深(m)	底質																		備考
									一般項目				粒度組成(%)								含泥率	密度	性状	放射性物質濃度［Bq/kg(乾泥)］				
																								放射性セシウム				
	No.	地点名		市町村					泥温(℃)	採泥深(cm)	色相	臭気	粗礫分	中礫分	細礫分	粗砂分	中砂分	細砂分	シルト分	粘土分	(%)	(g/cm³)		Cs-134	Cs-137	合計	
河川	16	太田川	丸山橋	南相馬市	5月3日	晴	12.9	0.3	14.4	5	褐灰	無	0.0	0.7	2.4	5.0	46.6	39.7	1.0	4.6	78.1	2.773	砂・礫	<7.0	19 ± 3.0	19	
					6月2日	曇	24.6	0.3	25.4	5	褐灰	無	0.0	0.2	0.5	0.7	5.7	63.8	23.3	5.9	68.6	2.615	砂・礫	8.2 ± 1.9	85 ± 4.9	93.2	
					8月15日	晴	29.8	0.3	27.3	5	灰黄褐	無	0.0	0.1	0.8	4.7	49.8	37.7	4.0	2.9	79.4	2.718	砂・礫	<6.6	29 ± 4.2	29	
					10月5日	晴	25.4	0.3	21.7	3	褐灰	微生ぐさ	0.0	0.7	3.6	10.4	41.7	34.2	3.8	5.6	81.4	2.686	砂・礫	<4.5	27 ± 2.8	27	
					11月13日	晴	18.4	0.4	16.6	3	灰黄褐	無	0.0	14.5	24.7	24.8	24.5	9.1	1.2	1.2	81.2	2.643	礫・砂	5.1 ± 1.7	54 ± 3.9	59.1	
					12月16日	晴	1.2	0.4	6.4	5	褐灰	無	0.0	5.4	21.2	37.0	25.4	6.8	1.2	3.1	79.2	2.633	礫・砂	<6.2	31 ± 4.0	31	
	17		下川原橋		5月17日	晴	19.5	0.2	15.8	3	褐	無	0.0	25.1	26.8	23.5	21.1	1.8	0.5	1.4	82.0	2.692	礫・砂	38 ± 3.4	530 ± 11	568	
					6月13日	晴	19.7	0.2	15.3	3	にぶい黄褐	無	0.0	26.1	28.9	24.3	17.7	1.6	0.1	1.4	82.3	2.645	礫・砂	29 ± 2.9	430 ± 10	459	
					8月22日	曇	25.2	0.3	22.0	3	褐	微沼沢	0.0	39.9	45.1	12.7	1.8	0.0	0.1	0.3	87.2	2.641	礫・砂	19 ± 2.7	300 ± 9.0	319	
					10月5日	晴	29.7	0.3	21.4	3	にぶい黄褐	微沼沢	0.0	24.1	38.9	26.8	8.0	0.7	0.7	0.7	92.2	2.646	礫・砂	20 ± 2.7	340 ± 9.2	360	
					11月14日	晴	21.8	0.3	15.5	3	灰黄褐	無	0.0	11.7	22.5	34.2	23.1	5.9	0.7	1.9	81.2	2.664	礫・砂	21 ± 3.3	280 ± 10	301	
					12月3日	晴	14.0	0.3	11.9	3	灰黄褐	無	0.0	9.0	16.7	36.3	29.3	5.9	0.1	2.9	79.7	2.673	礫・砂	18 ± 2.8	320 ± 9.7	338	
	18	小高川	善丁橋		5月17日	晴	23.8	0.2	16.9	5	褐	無	0.0	16.5	30.9	25.0	23.0	2.5	0.6	1.5	84.3	2.661	礫・砂	7.4 ± 1.6	110 ± 4.8	117.4	
					6月13日	晴	16.9	0.3	15.3	5	灰黄褐	無	0.0	28.3	33.5	24.2	11.1	1.8	0.4	0.8	84.6	2.692	礫・砂	8.0 ± 1.5	110 ± 3.6	118.0	
					8月24日	晴	31.6	0.3	23.1	3	にぶい黄褐	無	0.0	29.6	31.9	23.4	11.7	2.3	0.4	0.8	94.1	2.654	礫・砂	7.5 ± 1.8	110 ± 5.2	117.5	
					10月15日	曇	18.3	0.6	17.3	3	にぶい黄褐	微沼沢	0.0	16.5	23.0	29.0	27.0	2.6	0.1	1.8	82.3	2.666	礫・砂	8.1 ± 1.7	110 ± 5.3	118.1	
					11月13日	晴	16.9	0.5	12.1	5	灰黄褐	無	0.0	11.2	27.8	27.5	22.0	9.0	1.3	1.2	80.3	2.641	礫・砂	12 ± 2.1	210 ± 7.3	222	
					12月18日	曇	15.2	0.4	9.8	5	灰黄褐	微沼沢	0.0	14.7	22.6	20.9	20.4	18.2	1.7	1.5	82.9	2.633	礫・砂	14 ± 1.9	240 ± 6.7	254	
	19		ハツカラ橋		5月3日	晴	16.1	0.5	16.1	5	灰黄褐	無	0.0	0.4	0.1	0.0	17.6	78.1	2.0	1.9	73.8	2.675	砂	<5.0	14 ± 2.4	14	
					6月9日	晴	18.3	0.5	17.2	5	褐灰	無	0.0	0.6	0.3	0.2	15.4	80.5	0.1	2.9	75.8	2.703	砂	<4.2	14 ± 2.2	14	
					8月27日	曇	23.2	0.5	22.3	5	灰黄褐	無	0.0	0.5	1.1	1.3	29.7	63.6	1.0	2.9	76.0	2.739	砂	<4.5	18 ± 2.5	18	
					10月5日	晴	26.6	0.5	20.2	5	褐灰	無	0.0	3.9	2.2	1.3	26.8	61.4	1.4	3.1	77.6	2.755	砂	<4.2	11 ± 1.9	11	
					11月14日	曇	16.2	0.6	14.7	5	灰黄褐	無	0.0	3.7	2.6	2.4	30.4	56.5	1.9	2.7	76.9	2.803	砂・礫	<4.5	15 ± 2.3	15	
					12月16日	晴	6.0	0.5	6.7	5	褐灰	無	0.0	13.9	8.1	4.6	23.4	46.3	1.2	2.5	78.0	2.808	砂・礫	<4.6	11 ± 2.6	11	
	20		室原橋	浪江町	5月12日	晴	16.2	0.3	15.5	5	褐	微沼沢	0.0	14.0	33.6	26.4	21.3	2.6	0.6	1.5	80.2	2.648	礫・砂	250 ± 16	3,200 ± 51	3,450	
					6月9日	曇	19.9	0.2	18.0	5	褐	無	0.0	11.3	34.2	26.9	23.0	2.8	0.7	1.1	78.2	2.628	礫・砂	270 ± 14	4,000 ± 50	4,270	
					7月7日	雨	17.9	0.6	17.0	3	にぶい黄褐	微沼沢	0.0	18.8	33.2	25.9	18.9	1.7	0.1	1.4	83.5	2.623	礫・砂	210 ± 13	3,000 ± 46	3,210	
					8月11日	曇	25.1	0.4	21.6	5	褐	無	0.0	15.1	34.6	26.1	20.4	2.2	0.1	1.5	81.7	2.619	礫・砂	220 ± 13	3,300 ± 45	3,520	
					9月8日	晴	33.6	0.3	23.4	5	褐	微沼沢	0.0	20.4	29.2	21.1	22.7	4.5	0.6	1.5	78.2	2.634	礫・砂	300 ± 14	4,200 ± 47	4,500	
					10月27日	曇	19.3	－	－	－	－	－	－	－	－	－	－	－	－	－	－	－	－	－	－	－	台風災害の影響で採取できず
					11月26日	晴	8.0	0.5	10.7	5	褐	無	0.0	1.5	7.4	55.4	32.7	0.1	1.0	1.8	76.1	2.609	砂・礫	140 ± 8.0	1,900 ± 29	2,040	
					12月14日	晴	6.0	0.3	8.6	5	にぶい黄褐	無	0.0	2.7	32.2	38.4	23.0	1.2	0.7	1.9	86.8	2.624	礫・砂	100 ± 7.4	1,500 ± 27	1,600	
					1月12日	晴	9.2	0.3	7.0	5	褐	無	0.0	6.5	31.0	26.4	27.7	5.9	0.7	1.8	78.9	2.626	礫・砂	140 ± 12	2,200 ± 42	2,340	
					2月2日	晴	9.3	0.6	6.8	5	褐	無	0.0	4.7	27.2	54.3	12.2	0.2	0.0	1.3	91.0	2.634	礫・砂	72 ± 7.4	1,100 ± 27	1,172	
	21	請戸川	請戸橋		5月3日	晴	19.1	0.3	15.2	5	灰黄褐	微沼沢	0.0	3.2	19.3	31.5	38.3	3.1	2.1	2.5	78.5	2.634	砂・礫	57 ± 4.3	730 ± 14	787	
					6月7日	雨	15.6	0.5	18.1	5	灰黄褐	無	0.0	1.5	4.0	19.0	49.6	20.3	2.8	2.7	75.8	2.651	砂・礫	98 ± 5.9	1,500 ± 20	1,598	
					7月7日	曇	18.5	0.6	16.5	5	灰黄褐	微沼沢	0.0	0.6	1.5	28.0	64.0	3.0	0.0	2.9	75.0	2.629	砂・礫	50 ± 4.3	790 ± 15	840	
					8月8日	晴	27.4	0.4	24.4	5	灰黄褐	微沼沢	0.0	3.9	19.7	37.0	34.6	1.8	1.6	1.5	76.9	2.614	礫・砂	42 ± 3.8	620 ± 13	662	
					9月4日	曇	24.4	0.4	22.6	5	にぶい黄褐	無	0.0	1.4	11.9	42.4	40.8	0.9	0.0	2.6	76.2	2.621	砂・礫	45 ± 3.9	660 ± 13	705	
					10月4日	雨	22.8	0.4	19.6	5	灰黄褐	無	0.0	0.1	2.0	22.1	63.3	7.7	2.0	2.9	75.6	2.632	砂・礫	73 ± 4.9	1,100 ± 18	1,173	
					11月7日	晴	18.4	0.5	13.7	5	にぶい黄褐	無	0.0	10.8	22.1	52.0	12.9	0.9	0.1	1.3	78.6	2.632	礫・砂	18 ± 2.6	300 ± 9.0	318	
					12月3日	晴	10.6	0.5	9.5	5	灰黄褐	無	0.0	7.6	18.8	48.2	17.1	5.2	0.6	2.5	79.6	2.621	礫・砂	35 ± 4.8	560 ± 15	595	
					1月13日	曇	9.0	0.4	7.4	5	灰黄褐	無	0.0	0.9	4.1	13.4	44.7	30.4	3.5	3.1	77.6	2.638	砂・礫	110 ± 6.2	1,900 ± 23	2,010	
					2月1日	晴	9.4	0.6	6.7	5	灰黄褐	無	0.0	4.6	9.1	24.4	51.4	8.0	0.0	2.6	78.3	2.644	砂・礫	51 ± 5.7	790 ± 21	841	

表4.3.1.1(2) 福島県 河川（底質・浜通り） 4/8

	採取地点				採取日	天候	気温(℃)	全水深(m)	底質																		備考
									一般項目														放射性物質濃度［Bq/kg(乾泥)］				
													粒度組成(%)										放射性セシウム				
	No.	地点名		市町村					泥温(℃)	採泥深(cm)	色相	臭気	粗礫分	中礫分	細礫分	粗砂分	中砂分	細砂分	シルト分	粘土分	含泥率(%)	密度(g/cm³)	性状	Cs-134	Cs-137	合計	
河川	22	古道川	高瀬川合流前(都路町古道下平)	田村市	5月1日	曇	20.8	0.3	14.0	5	灰黄褐	無	0.0	0.0	4.5	23.1	52.6	13.2	1.9	4.7	74.7	2.667	砂	<4.9	51 ± 4.0	51	
					6月3日	曇	25.7	0.4	19.4	3	黒褐	微藻	0.0	0.1	3.2	35.2	48.1	8.7	1.9	2.9	75.1	2.676	砂	5.2 ± 1.4	60 ± 3.8	65.2	
					8月25日	晴	27.0	0.5	19.6	5	褐灰	無	0.0	0.0	0.0	0.6	51.7	35.8	6.1	5.8	68.5	2.694	砂	8.3 ± 2.4	160 ± 7.2	168.3	
					10月28日	晴	14.3	0.6	12.3	3	黄灰	無	0.0	2.6	3.7	24.3	55.6	11.0	0.0	2.8	73.8	2.690	砂・礫	<5.1	26 ± 3.0	26	
					11月18日	晴	9.7	0.3	8.2	5	灰黄褐	無	0.0	0.1	1.6	32.0	60.8	2.5	0.1	2.9	73.9	2.644	砂・礫	<4.6	22 ± 2.8	22	
					12月9日	曇	4.7	0.4	5.7	3	オリーブ褐	無	0.0	0.0	1.8	43.1	45.9	3.5	2.5	3.2	73.3	2.680	砂	<5.8	32 ± 3.3	32	
	23	高瀬川	慶応橋	浪江町	5月3日	晴	20.8	0.3	18.3	5	にぶい黄褐	無	0.0	4.4	15.6	45.7	29.7	1.6	0.8	2.3	78.4	2.631	礫・砂	24 ± 3.2	310 ± 9.7	334	
					6月7日	雨	15.2	0.3	17.6	5	褐	微沼沢	0.0	28.5	29.1	28.0	11.9	0.8	0.8	0.8	82.3	2.628	礫・砂	13 ± 2.2	180 ± 7.0	193	
					8月8日	曇	32.8	0.3	24.2	3	にぶい黄褐	無	0.0	22.8	32.4	30.9	12.2	0.3	0.5	0.9	82.1	2.623	礫・砂	14 ± 2.2	210 ± 6.3	224	
					10月5日	晴	29.7	0.3	20.5	3	にぶい黄褐	無	0.0	13.0	24.2	30.7	25.9	4.2	0.1	1.9	79.4	2.649	礫・砂	36 ± 3.5	450 ± 11	486	
					11月7日	晴	15.4	0.5	11.7	3	灰黄褐	無	0.0	9.6	20.0	26.9	22.3	18.5	0.7	2.1	78.9	2.664	礫・砂	61 ± 4.4	1,000 ± 16	1,061	
					12月3日	晴	12.1	0.3	9.6	3	灰黄褐	無	0.0	8.2	16.5	18.6	27.3	26.1	1.0	2.3	77.6	2.651	砂・礫	67 ± 6.1	1,100 ± 21	1,167	
	24	前田川	国道6号線西側	双葉町	5月12日	晴	16.3	0.3	15.9	3	灰黄褐	微沼沢	0.0	16.3	31.5	33.2	14.1	2.4	1.0	1.5	83.0	2.686	礫・砂	70 ± 6.4	1,000 ± 23	1,070	
					6月9日	曇	19.2	0.5	17.8	3	灰黄褐	無	0.0	16.1	33.9	31.2	12.5	3.9	1.0	1.5	81.0	2.660	礫・砂	73 ± 6.4	1,200 ± 23	1,273	
					8月17日	晴	35.2	0.2	23.0	3	灰黄褐	無	0.0	11.0	30.5	34.3	17.8	4.1	0.1	2.3	81.2	2.644	礫・砂	28 ± 3.4	470 ± 12	498	
					10月30日	晴	23.1	0.3	17.0	3	灰黄褐	無	0.0	11.6	40.2	26.1	7.7	11.4	1.6	1.5	92.0	2.665	礫・砂	27 ± 3.2	460 ± 12	487	
					11月17日	晴	14.2	0.2	11.7	3	灰黄褐	無	0.0	14.5	28.7	25.9	18.7	9.3	1.2	1.7	81.4	2.672	礫・砂	39 ± 3.5	630 ± 12	669	
					12月15日	曇	9.3	0.2	7.9	3	褐灰	無	0.0	15.2	43.0	18.7	10.1	10.5	1.1	1.4	87.1	2.645	礫・砂	22 ± 3.3	380 ± 12	402	
	25		中浜橋	浪江町	5月3日	晴	19.1	0.5	18.1	3	灰黄褐	無	0.0	24.0	17.6	13.6	29.2	12.7	1.2	1.7	80.1	2.711	礫・砂	67 ± 4.6	960 ± 16	1,027	
					6月7日	雨	14.9	0.5	18.9	3	灰黄褐	無	0.0	23.4	21.3	12.4	25.6	15.1	0.9	1.3	80.9	2.721	礫・砂	74 ± 5.9	930 ± 19	1,004	
					8月14日	曇	25.6	0.5	26.0	3	灰黄褐	無	0.0	11.7	17.3	21.7	35.7	10.1	1.2	2.4	79.5	2.669	礫・砂	<7.5	17 ± 3.5	17	
					10月6日	曇	20.2	0.5	20.2	5	にぶい黄褐	無	0.0	2.7	7.3	10.4	20.2	38.4	13.2	7.8	68.5	2.615	砂・礫・シルト	9.6 ± 2.1	130 ± 6.7	139.6	
					11月10日	晴	16.7	0.5	16.0	3	にぶい黄褐	無	0.0	12.8	26.9	22.4	28.7	6.9	0.6	1.8	80.4	2.637	礫・砂	24 ± 3.0	400 ± 10	424	
					12月1日	晴	14.8	0.4	9.0	5	にぶい黄褐	無	0.0	7.3	19.4	24.3	30.7	14.0	1.5	2.9	79.5	2.655	砂・礫	26 ± 3.6	440 ± 13	466	
	26	熊川	国道6号線西側	大熊町	5月10日	晴	24.7	0.2	14.1	3	にぶい黄褐	無	0.0	14.6	38.9	32.4	10.0	1.7	1.0	1.4	80.4	2.663	礫・砂	45 ± 3.9	530 ± 12	575	
					6月6日	晴	24.7	0.3	17.4	3	にぶい黄褐	無	0.0	19.3	37.2	30.8	9.0	2.1	0.4	1.3	79.6	2.663	礫・砂	37 ± 3.6	530 ± 12	567	
					8月22日	晴	27.4	0.3	19.8	3	灰黄褐	微沼沢	1.7	16.7	33.2	25.4	18.6	2.6	0.5	1.4	82.3	2.664	礫・砂	30 ± 3.4	500 ± 11	530	
					10月4日	曇	23.2	0.2	17.9	3	灰黄褐	微沼沢	0.0	7.6	19.2	38.0	32.7	0.3	0.0	2.1	76.1	2.663	礫・砂	39 ± 3.2	670 ± 11	709	
					11月12日	晴	17.2	0.3	12.6	5	灰黄褐	無	0.0	17.3	22.9	28.9	24.9	4.2	0.0	1.7	80.6	2.709	礫・砂	18 ± 2.6	300 ± 8.7	318	
					12月8日	曇	7.7	0.2	7.8	3	灰黄褐	無	0.0	9.4	28.8	34.2	20.3	5.6	0.0	1.8	78.9	2.679	礫・砂	26 ± 3.0	410 ± 10	436	
	27		三熊橋		5月6日	曇	19.5	0.3	18.0	5	灰黄褐	無	0.0	17.8	38.9	31.8	8.7	0.7	0.9	1.3	79.4	2.639	礫・砂	56 ± 5.2	710 ± 17	766	
					6月9日	晴	18.3	0.4	19.9	5	灰黄褐	微沼沢	0.0	16.6	38.2	33.0	9.1	0.8	0.5	1.8	79.7	2.637	礫・砂	56 ± 5.0	810 ± 18	866	
					8月18日	曇	26.4	0.2	21.5	3	灰黄褐	無	0.0	11.6	46.6	33.8	5.7	0.6	0.3	1.4	83.0	2.637	礫・砂	36 ± 3.6	520 ± 12	556	
					10月27日	曇	16.4	－	－	－	－	－	－	－	－	－	－	－	－	－	－	－	－	－	－	－	台風災害の影響で採取できず
					11月17日	晴	15.7	0.6	12.8	3	褐灰	無	0.0	0.9	13.6	20.0	31.9	25.0	5.2	3.4	78.0	2.673	礫・砂	120 ± 7.2	1,600 ± 26	1,720	
					12月15日	曇	8.6	0.4	8.5	5	灰黄褐	微沼沢	0.0	10.7	25.5	35.8	17.1	6.5	1.7	2.7	81.3	2.675	礫・砂	58 ± 5.0	750 ± 17	808	
	28	富岡川	鍋倉橋	川内村	5月3日	晴	20.9	0.2	11.8	3	にぶい黄褐	無	0.0	2.2	26.2	38.6	27.0	2.4	1.5	2.1	74.4	2.644	砂・礫	9.2 ± 2.5	110 ± 5.8	119.2	
					6月20日	曇	19.5	0.2	14.3	3	灰黄褐	無	0.0	14.8	29.8	34.2	17.3	2.2	0.6	1.1	78.2	2.654	砂・礫	9.3 ± 2.5	97 ± 6.6	106.3	
					8月19日	曇	24.0	0.3	18.2	3	にぶい黄褐	無	0.0	6.7	30.5	39.0	19.3	2.6	0.1	1.9	79.5	2.635	砂・礫	7.0 ± 1.7	110 ± 4.6	117.0	
					10月17日	晴	13.5	0.2	12.7	3	灰黄褐	無	0.0	9.9	32.4	22.3	23.1	9.9	1.0	1.4	81.0	2.663	砂・礫	<5.5	77 ± 4.6	77	
					11月17日	晴	12.7	0.2	9.9	3	灰黄褐	無	0.0	5.5	20.9	36.6	28.6	6.2	0.0	2.2	78.2	2.652	砂・礫	<3.9	67 ± 3.1	67	
					12月8日	曇	3.3	0.2	6.3	3	灰黄褐	無	0.0	9.7	26.6	35.5	21.5	3.6	0.7	2.5	76.6	2.635	砂・礫	<6.7	70 ± 5.7	70	

表4.3.1.1(2) 福島県 河川（底質・浜通り） 5/8

	採取地点				採取日	天候	気温(℃)	全水深(m)	底質																			備考
									一般項目														放射性物質濃度［Bq/kg(乾泥)］					
													粒度組成(%)										放射性セシウム					
	No.	地点名		市町村					泥温(℃)	採泥深(cm)	色相	臭気	粗礫分	中礫分	細礫分	粗砂分	中砂分	細砂分	シルト分	粘土分	含泥率(%)	密度(g/cm³)	性状	Cs-134	Cs-137	合計	
河川	29	富岡川	境川橋	川内村	5月2日	晴	16.8	0.2	11.1	3	灰黄褐	無	0.0	8.0	27.9	20.7	31.8	7.1	1.4	3.1	75.2	2.692	礫・砂	25 ± 3.5	300 ± 9.2	325	
					6月1日	晴	20.6	0.2	13.3	3	灰黄褐	無	0.0	14.1	31.0	22.3	22.5	6.3	0.6	3.3	75.2	2.662	礫・砂	25 ± 3.0	350 ± 9.9	375	
					8月9日	晴	30.1	0.2	18.3	3	灰黄褐	無	4.9	6.2	21.4	28.4	29.6	6.8	0.7	2.0	75.3	2.642	礫・砂	17 ± 2.7	240 ± 8.3	257	
					10月2日	晴	18.9	0.2	14.8	3	灰黄褐	無	0.0	7.0	23.4	33.1	30.6	3.9	0.7	1.4	73.1	2.679	礫・砂	21 ± 3.5	210 ± 9.9	231	
					11月4日	晴	13.4	0.4	12.2	3	灰黄褐	無	0.0	21.1	29.8	23.2	21.7	2.8	0.5	1.0	77.4	2.690	礫・砂	<6.9	110 ± 7.0	110	
					12月8日	曇	2.0	0.3	8.0	3	灰黄褐	無	0.0	5.4	19.6	31.6	34.1	7.1	0.1	2.2	76.5	2.674	砂・礫	8.8 ± 2.4	140 ± 7.8	148.8	
	30		国道6号線西側	富岡町	5月2日	晴	20.2	0.3	14.0	3	灰黄褐	無	0.0	14.5	19.8	32.7	27.0	2.7	0.7	2.6	78.1	2.679	礫・砂	55 ± 4.3	710 ± 14	765	
					6月1日	晴	22.6	0.3	20.0	5	褐灰	無	0.0	15.2	21.3	33.0	26.4	2.1	0.7	1.3	80.8	2.677	礫・砂	41 ± 3.4	670 ± 12	711	
					8月10日	曇	26.5	0.3	21.6	5	灰黄褐	無	0.0	17.6	17.9	35.1	26.9	0.6	0.7	1.3	79.9	2.650	礫・砂	33 ± 3.5	490 ± 11	523	
					10月1日	晴	24.4	0.3	19.6	5	灰黄褐	無	0.0	14.9	24.5	34.7	22.6	1.5	0.7	1.2	78.7	2.658	礫・砂	36 ± 4.3	600 ± 16	636	
					11月12日	晴	13.1	0.5	13.4	3	褐灰	無	0.0	9.7	25.6	33.8	24.9	4.1	0.0	1.9	78.5	2.701	礫・砂	26 ± 3.1	440 ± 11	466	
					12月8日	曇	6.7	0.3	8.7	5	褐灰	無	0.0	17.3	29.4	32.2	16.4	2.6	0.5	1.5	83.1	2.693	礫・砂	22 ± 2.6	340 ± 9.2	362	
	31		小浜橋		5月2日	晴	20.9	0.2	17.4	3	褐灰	無	0.0	20.1	30.5	20.3	17.8	6.8	2.0	2.4	80.0	2.676	礫・砂	33 ± 3.3	380 ± 8.8	413	
					6月2日	曇	24.1	0.2	19.9	5	灰黄褐	微沼沢	0.0	14.7	32.0	19.7	25.3	4.6	1.6	2.1	78.4	2.672	礫・砂	37 ± 4.4	460 ± 14	497	
					8月14日	曇	29.2	0.3	22.6	3	褐灰	無	0.0	16.6	25.4	19.7	23.4	11.9	1.2	1.7	80.5	2.687	礫・砂	25 ± 2.7	320 ± 9.0	345	
					10月2日	晴	20.0	0.2	17.8	3	灰黄褐	無	0.0	16.1	20.7	17.7	22.5	17.1	3.2	2.8	79.8	2.708	砂・礫	23 ± 3.2	330 ± 12	353	
					11月4日	晴	14.9	0.3	14.5	3	褐灰	無	0.0	9.5	22.8	33.9	27.2	3.3	0.8	2.6	80.8	2.685	礫・砂	31 ± 3.7	390 ± 12	421	
					12月1日	晴	12.2	0.2	10.1	3	褐灰	無	0.0	12.3	25.6	22.9	29.5	6.5	1.3	1.8	82.4	2.688	礫・砂	18 ± 2.5	320 ± 9.3	338	
	32	井出川	本釜橋	楢葉町	5月3日	晴	18.0	0.3	12.8	3	灰黄褐	無	0.0	20.7	32.7	28.3	12.4	3.1	1.0	1.8	82.4	2.699	砂・礫	9.7 ± 2.1	110 ± 5.6	119.7	
					6月12日	晴	21.6	0.5	17.4	3	灰黄褐	無	0.0	10.7	24.4	39.8	17.2	3.5	1.9	2.5	77.5	2.670	礫・砂	8.8 ± 1.8	140 ± 5.3	148.8	
					8月3日	晴	27.4	0.3	21.2	3	暗灰黄	微藻	0.0	14.8	20.3	28.2	30.1	4.0	0.7	1.9	76.4	2.678	砂・礫	8.5 ± 2.0	140 ± 6.5	148.5	
					10月17日	晴	13.5	0.3	14.4	3	暗灰黄	無	0.0	4.4	17.8	23.9	29.6	19.6	2.4	2.3	75.7	2.693	砂・礫	13 ± 2.5	220 ± 7.9	233	
					11月12日	曇	19.0	0.3	14.4	3	暗灰黄	無	0.0	0.1	1.0	3.6	77.1	12.3	1.0	4.8	72.4	2.680	砂	14 ± 2.4	230 ± 8.2	244	
					12月10日	曇	10.5	0.3	9.3	3	暗灰黄	微沼沢	0.0	0.4	3.6	22.5	54.2	12.8	3.4	3.1	74.9	2.701	砂・礫	11 ± 2.2	170 ± 7.0	181	
	33	川内川	木戸川合流前(二股橋)	川内村	5月3日	晴	18.8	0.2	11.0	3	灰黄褐	無	0.0	5.8	22.2	25.4	34.2	8.7	0.1	3.6	78.7	2.648	砂・礫	8.0 ± 2.1	81 ± 4.9	89.0	
					6月20日	曇	22.2	0.3	15.1	3	灰黄褐	無	0.0	5.6	29.2	20.7	34.0	7.9	0.7	1.9	75.9	2.641	砂・礫	7.9 ± 2.0	110 ± 5.0	117.9	
					8月19日	曇	25.3	0.3	17.5	3	灰黄褐	微沼沢	0.0	2.6	18.3	19.3	51.6	5.8	0.9	1.6	73.2	2.627	砂・礫	9.6 ± 2.1	130 ± 6.4	139.6	
					10月17日	晴	18.8	0.2	13.4	3	灰黄褐	無	0.0	2.5	16.3	20.3	45.4	13.1	0.6	1.9	75.3	2.645	砂・礫	<5.9	57 ± 4.2	57	
					11月17日	晴	12.7	0.2	10.7	3	灰黄褐	無	0.0	1.6	1.2	5.5	68.5	19.2	0.6	3.2	69.1	2.660	砂・礫	7.3 ± 2.1	96 ± 5.7	103.3	
					12月8日	曇	4.6	0.2	7.6	3	灰黄褐	無	0.0	0.5	4.3	13.5	62.4	16.4	1.1	1.9	72.7	2.645	砂・礫	<8.1	73 ± 6.0	73	
	34		西山橋		5月3日	晴	18.5	0.3	11.8	3	灰黄褐	無	0.0	4.3	18.5	32.8	37.3	4.1	0.8	2.3	76.8	2.647	砂・礫	<6.6	11 ± 2.1	11	
					6月20日	曇	22.9	0.4	17.4	3	にぶい黄褐	無	0.0	4.3	18.2	32.7	40.3	2.3	0.0	2.3	75.3	2.627	砂・礫	<4.4	38 ± 3.1	38	
					8月19日	曇	24.6	0.4	20.6	3	にぶい黄褐	無	0.0	2.3	15.5	46.6	28.6	3.7	0.9	2.4	76.7	2.620	砂・礫	<4.9	24 ± 2.7	24	
					10月17日	晴	18.1	0.5	16.9	3	暗灰黄	無	0.0	0.0	0.0	0.1	34.3	62.5	0.2	3.0	68.1	2.711	砂	<5.5	54 ± 4.7	54	
					11月17日	晴	8.9	0.4	9.5	3	暗灰黄	無	0.0	0.4	2.8	3.7	37.6	46.6	6.1	2.8	70.5	2.691	砂	<5.0	40 ± 3.9	40	
					12月8日	曇	6.1	0.4	6.0	3	灰黄褐	無	0.0	8.0	5.1	28.7	33.8	20.1	2.4	2.0	73.9	2.658	砂・礫	<5.2	24 ± 2.9	24	
	35	木戸川	長瀞橋	楢葉町	5月16日	晴	20.1	1.3	17.5	5	にぶい黄褐	微藻	0.0	0.8	14.4	60.3	21.7	0.3	0.9	1.7	78.0	2.653	砂・礫	<5.3	37 ± 3.3	37	
					6月12日	曇	19.6	1.4	14.8	5	灰黄褐	無	0.0	12.3	37.4	32.0	15.4	1.3	0.1	1.5	85.1	2.623	礫・砂	8.5 ± 1.8	89 ± 5.0	97.5	
					8月3日	晴	31.8	1.2	23.4	5	灰黄褐	微沼沢	0.0	0.0	5.1	51.6	39.6	0.9	0.0	2.8	74.2	2.625	砂・礫	<7.7	34 ± 4.2	34	
					10月30日	晴	20.1	1.3	15.3	3	暗灰黄	無	0.0	8.8	14.0	38.2	34.0	2.0	0.8	2.3	75.4	2.693	砂・礫	10 ± 2.2	170 ± 6.9	180	
					11月20日	晴	11.3	0.8	10.9	5	にぶい黄褐	無	0.0	0.0	2.6	46.4	46.3	1.8	1.0	1.9	79.4	2.646	砂・礫	<5.0	38 ± 3.4	38	
					12月13日	晴	9.3	1.0	7.6	5	灰黄褐	無	0.0	0.9	7.1	37.3	45.6	4.5	1.6	3.1	75.4	2.638	砂・礫	<7.3	52 ± 4.9	52	
	36		木戸川橋		5月16日	晴	17.3	0.4	18.7	3	灰黄褐	微藻	0.0	8.9	36.7	32.3	14.4	4.4	1.1	2.1	81.9	2.659	砂・礫	8.8 ± 2.3	91 ± 6.2	99.8	
					6月12日	晴	21.2	0.4	17.0	3	灰黄褐	微沼沢	0.0	11.6	16.2	21.4	35.8	11.4	1.3	2.4	77.2	2.633	砂・礫	13 ± 2.7	170 ± 8.7	183	
					8月3日	晴	28.1	0.4	22.8	3	灰黄褐	微沼沢	0.0	0.9	12.3	35.3	39.2	7.1	1.4	3.8	77.9	2.632	砂・礫	9.9 ± 2.0	130 ± 6.1	139.9	
					10月30日	晴	21.4	0.4	14.8	3	灰黄褐	無	0.0	0.0	0.2	6.4	79.9	9.5	1.7	2.3	73.0	2.657	砂	7.6 ± 2.3	95 ± 6.7	102.6	
					11月20日	晴	12.3	0.4	11.6	3	灰黄褐	無	0.0	0.4	0.8	27.7	59.3	8.8	1.0	2.0	82.6	2.645	砂・礫	<5.5	49 ± 4.0	49	
					12月10日	曇	12.6	0.3	7.6	3	灰黄褐	無	0.0	1.1	10.1	29.4	50.7	5.4	1.5	2.0	75.0	2.649	砂・礫	<5.8	47 ± 4.9	47	

表4.3.1.1(2) 福島県 河川（底質・浜通り） 6/8

	採取地点				採取日	天候	気温(℃)	全水深(m)	底質																				備考
									一般項目															放射性物質濃度［Bq/kg(乾泥)］						
													粒度組成(%)											放射性セシウム						
	No.	地点名		市町村					泥温(℃)	採泥深(cm)	色相	臭気	粗礫分	中礫分	細礫分	粗砂分	中砂分	細砂分	シルト分	粘土分	含泥率(%)	密度(g/cm³)	性状	Cs-134		Cs-137		合計	
河川	37	浅見川	坊田橋	広野町	5月19日	曇	20.6	0.2	17.1	3	灰黄褐	微藻	0.0	18.8	26.4	31.2	20.0	1.4	0.6	1.6	77.8	2.691	砂・礫	<5.6		30 ±	3.7	30	
					6月9日	曇	16.3	0.2	17.1	3	灰黄褐	微藻	7.1	21.6	15.6	19.4	31.3	3.3	0.0	1.6	79.0	2.644	砂・礫	3.6 ±	1.1	44 ±	2.5	47.6	
					8月3日	晴	28.3	0.2	24.8	3	灰黄褐	無	1.4	29.3	19.1	20.2	24.8	2.7	1.0	1.5	80.3	2.664	砂・礫	<6.7		36 ±	4.1	36	
					10月9日	晴	16.8	0.2	15.9	3	灰黄褐	無	0.0	15.3	21.0	23.8	34.2	3.2	0.7	1.9	78.5	2.648	砂・礫	<4.7		39 ±	3.5	39	
					11月13日	晴	16.8	0.3	12.7	3	暗灰黄	無	0.0	7.7	24.2	20.2	35.7	9.4	0.5	2.2	75.2	2.630	砂・礫	3.3 ±	1.0	44 ±	2.5	47.3	
					12月13日	曇	9.2	0.3	7.6	3	暗灰黄	無	0.0	8.3	14.0	20.1	40.1	12.4	2.0	3.1	75.2	2.651	砂・礫	<6.9		55 ±	5.1	55	
	38	大久川	藤磯橋	いわき市	5月19日	晴	19.6	0.3	21.2	3	黄灰	微海藻	0.0	38.5	34.9	17.1	6.0	1.8	0.7	0.9	82.5	2.670	礫・砂	4.7 ±	1.3	74 ±	4.3	78.7	
					6月9日	晴	16.9	0.4	19.2	3	黄灰	無	0.0	22.9	29.6	29.4	15.1	1.0	0.6	1.4	82.9	2.661	礫・砂	5.6 ±	1.7	84 ±	4.6	89.6	
					8月5日	晴	27.9	0.4	25.3	3	黄灰	無	0.0	23.0	33.5	20.0	17.8	4.9	0.0	0.9	84.0	2.637	礫・砂	5.7 ±	1.6	100 ±	5.0	105.7	
					10月11日	曇	20.3	0.3	20.1	3	暗灰黄	無	0.0	14.5	21.5	26.3	28.7	6.5	0.7	1.9	82.2	2.640	砂・礫	<4.6		43 ±	3.4	43	
					11月13日	晴	14.4	0.3	13.3	3	暗灰黄	無	0.0	21.9	25.1	21.5	25.6	3.9	0.4	1.8	82.0	2.637	砂・礫	9.9 ±	2.3	140 ±	7.3	149.9	
					12月14日	晴	12.4	0.3	8.7	3	暗灰黄	微藻	0.0	27.3	33.2	21.4	14.2	2.4	0.3	1.3	84.2	2.649	砂・礫	<5.7		110 ±	6.3	110	
	39	小久川	連郷橋		5月19日	晴	21.4	0.2	22.2	3	灰黄褐	微沼沢	3.1	19.4	19.4	18.8	29.6	6.7	1.1	2.0	76.4	2.649	砂・礫	5.6 ±	1.6	90 ±	5.0	95.6	
					6月9日	晴	18.6	0.3	19.6	3	灰黄褐	微沼沢	0.0	19.9	8.3	19.2	48.1	1.7	0.7	2.2	75.2	2.627	砂・礫	6.4 ±	1.9	94 ±	5.3	100.4	
					8月19日	晴	27.8	0.3	27.6	3	灰黄褐	無	0.0	37.7	21.9	15.7	20.8	2.3	0.0	1.6	80.7	2.617	砂・礫	<4.7		69 ±	4.3	69	
					10月11日	曇	19.4	0.2	19.0	3	褐灰	微沼沢	0.0	28.8	21.6	21.2	23.5	2.4	1.4	1.2	76.1	2.620	砂・礫	<6.0		60 ±	4.3	60	
					11月20日	晴	10.8	0.3	10.3	3	暗灰黄	無	0.0	15.3	9.5	10.0	52.3	9.1	0.8	3.0	75.5	2.627	砂・礫	<3.7		48 ±	2.7	48	
					12月14日	曇	10.6	0.3	7.2	3	暗灰黄	無	0.0	5.2	8.9	16.1	62.6	2.6	2.0	2.6	76.1	2.613	砂・礫	5.7 ±	1.7	59 ±	5.2	64.7	
	40	仁井田川	霞田橋		5月14日	曇	19.3	0.3	17.2	3	灰黄褐	微藻	0.0	32.4	29.3	20.3	15.0	1.4	0.4	1.1	79.5	2.654	砂・礫	<3.6		16 ±	2.0	16	
					6月9日	晴	20.6	0.3	20.8	3	灰黄褐	微藻	1.7	27.6	20.2	25.6	21.7	1.2	0.1	2.0	79.1	2.669	砂・礫	<4.4		20 ±	2.5	20	
					8月24日	晴	27.6	0.4	22.3	3	灰黄褐	微沼沢	4.8	25.6	22.5	17.9	24.6	2.3	0.8	1.6	82.6	2.668	砂・礫	<3.5		20 ±	2.4	20	
					10月11日	曇	20.8	0.3	19.2	3	灰黄褐	無	0.0	24.2	24.9	18.2	29.5	1.6	0.0	1.5	79.3	2.662	砂・礫	<4.1		18 ±	2.3	18	
					11月20日	晴	9.4	0.3	10.5	3	暗灰黄	微藻	4.4	18.0	15.2	13.6	25.9	18.4	1.4	3.1	77.5	2.646	砂・礫	<3.1		19 ±	1.8	19	
					12月14日	曇	5.8	0.3	7.7	3	暗灰黄	微藻	0.0	31.9	16.9	8.6	27.3	11.9	1.0	2.5	79.7	2.700	砂・礫	<5.0		21 ±	2.6	21	
	41		松葉橋		5月14日	曇	18.9	0.4	17.8	3	黒褐	微沼沢	0.0	4.1	12.1	23.1	51.3	4.2	2.3	2.8	79.5	2.675	砂・礫	4.3 ±	1.2	59 ±	2.8	63.3	
					6月14日	晴	23.1	0.4	21.8	3	灰黄褐	無	0.0	14.5	12.7	17.2	40.5	12.2	0.8	2.2	74.5	2.677	砂・礫	<5.9		44 ±	3.8	44	
					8月5日	晴	29.1	0.3	26.8	3	灰黄褐	微沼沢	0.0	16.8	21.5	17.8	34.8	6.1	0.6	2.4	78.7	2.650	砂・礫	<4.7		29 ±	3.0	29	
					10月11日	曇	22.2	0.4	19.8	3	灰黄褐	無	0.0	17.4	22.1	22.7	33.7	2.3	0.0	1.8	79.3	2.671	砂・礫	<3.9		30 ±	2.8	30	
					11月11日	曇	17.3	0.4	13.2	3	灰黄褐	無	0.0	2.5	8.1	29.4	47.7	9.7	0.0	2.6	77.9	2.658	砂・礫	<5.0		18 ±	2.7	18	
					12月14日	晴	15.2	0.3	9.3	3	暗灰黄	微藻	0.0	14.8	14.7	24.1	33.2	8.2	1.3	3.7	76.4	2.651	砂・礫	<7.0		26 ±	3.6	26	
	42		北ノ内橋	小野町	5月1日	曇	18.1	0.3	14.7	3	灰黄褐	微藻	0.0	11.8	29.5	20.3	30.6	3.9	2.3	1.7	76.9	2.713	砂・礫	<5.3		15 ±	2.2	15	
					6月1日	晴	21.2	0.4	17.7	3	灰黄褐	微沼沢	2.2	3.3	21.9	37.7	32.3	1.1	0.2	1.4	77.4	2.677	砂・礫	<5.2		8.0 ±	1.8	8.0	
					8月15日	晴	28.2	0.3	23.8	3	黒褐	微藻	0.0	12.8	24.4	24.9	33.2	2.9	0.4	1.5	78.1	2.687	砂・礫	<5.5		9.5 ±	2.1	9.5	
					10月31日	晴	17.6	0.6	13.6	3	暗灰黄	無	0.0	0.0	0.0	0.8	39.0	51.1	5.3	3.9	67.4	2.736	砂	<6.5		15 ±	2.6	15	
					11月21日	晴	10.8	0.3	8.3	3	暗灰黄	無	0.0	0.0	0.9	17.8	69.2	9.1	0.1	2.9	72.0	2.685	砂	<5.7		11 ±	2.2	11	
					12月12日	晴	10.6	0.3	8.4	3	黒褐	無	0.0	9.9	10.3	30.0	41.3	5.9	0.2	2.4	76.4	2.680	砂・礫	<5.4		14 ±	2.4	14	
	43	夏井川	久太夫橋	いわき市	5月1日	曇	20.7	0.6	17.7	3	にぶい黄褐	微沼沢	0.0	0.0	5.6	44.5	45.5	1.5	0.1	2.8	75.8	2.649	砂	<4.5		12 ±	2.2	12	
					6月17日	曇	22.3	0.5	18.8	3	にぶい黄褐	無	0.0	0.0	0.6	16.4	73.7	5.4	1.0	3.0	74.0	2.671	砂	<4.4		27 ±	3.0	27	
					8月16日	雨	25.5	0.6	24.5	3	にぶい黄褐	無	0.0	1.7	0.5	22.3	71.7	0.8	1.0	1.9	74.5	2.635	砂	4.8 ±	1.5	48 ±	3.9	52.8	
					10月29日	雨	15.3	0.7	14.7	3	黄灰	無	0.0	6.7	22.7	25.0	19.6	21.1	2.2	2.8	79.2	2.701	砂・礫	<5.2		11 ±	2.1	11	
					11月17日	晴	15.0	0.6	11.4	3	暗灰黄	無	0.0	5.9	17.9	15.1	11.9	43.2	2.0	4.1	74.3	2.707	砂・礫	<3.6		26 ±	2.1	26	
					12月18日	曇	13.3	0.5	8.6	3	暗灰黄	無	0.0	0.2	4.4	29.8	51.3	10.6	1.0	2.8	76.5	2.645	砂・礫	<6.8		13 ±	2.6	13	
	44		六十枚橋		5月2日	晴	22.4	0.6	19.2	3	黄灰	微下水	0.0	7.5	3.9	8.1	25.5	44.6	3.9	6.5	70.4	2.673	砂・シルト	7.6 ±	2.0	77 ±	5.1	84.6	
					6月19日	晴	24.5	0.5	18.3	3	黄灰	微下水	0.0	3.6	6.1	13.9	39.8	28.1	5.6	3.0	80.4	2.659	砂・シルト	<3.3		28 ±	2.2	28	
					8月15日	曇	31.3	0.6	22.7	3	暗灰黄	微下水	0.0	2.3	7.0	17.8	44.9	18.0	4.6	5.4	73.8	2.632	砂・シルト	<4.6		35 ±	3.5	35	
					10月30日	晴	15.4	0.6	15.2	3	暗灰黄	無	0.0	0.3	2.5	12.7	6.5	33.0	37.3	7.8	53.0	2.667	砂・シルト	10 ±	3.1	120 ±	7.6	130	
					11月18日	曇	17.4	0.6	13.0	3	黒褐	無	0.0	2.5	13.0	32.3	11.0	19.8	14.2	7.2	63.0	2.630	砂・シルト・礫	8.5 ±	2.6	94 ±	6.1	102.5	
					12月18日	晴	10.8	0.4	8.8	3	黄灰	無	0.0	0.2	7.8	41.1	19.4	22.5	4.1	4.9	81.4	2.660	砂・礫・シルト	<6.6		28 ±	3.5	28	

表4.3.1.1(2) 福島県 河川（底質・浜通り） 7/8

	採取地点				採取日	天候	気温(℃)	全水深(m)	底質																		備考
									一般項目													放射性物質濃度［Bq/kg(乾泥)］						
									泥温(℃)	採泥深(cm)	色相	臭気	粒度組成(%)								含泥率(%)	密度(g/cm³)	性状	放射性セシウム			
	No.	地点名		市町村									粗礫分	中礫分	細礫分	粗砂分	中砂分	細砂分	シルト分	粘土分				Cs-134	Cs-137	合計	
河川	45	好間川	岩穴つり橋	いわき市	5月1日	曇	22.7	0.5	15.7	3	暗灰黄	微沼沢	0.0	13.3	24.8	18.3	30.6	8.3	1.9	3.0	75.5	2.656	砂・礫	<4.5	45 ± 3.6	45	
					6月17日	晴	24.4	0.5	18.3	3	暗灰黄	微沼沢	0.0	3.6	13.5	38.3	34.1	5.6	1.6	3.2	75.7	2.658	砂・礫	4.2 ± 1.2	42 ± 2.6	46.2	
					8月15日	曇	29.8	0.5	25.2	3	暗灰黄	微沼沢	0.0	7.2	10.4	27.8	37.2	11.0	2.5	4.0	78.7	2.679	砂・礫	<4.9	47 ± 3.7	47	
					10月16日	晴	16.7	0.8	15.8	5	暗灰黄	無	0.0	0.0	0.4	1.6	54.3	36.8	4.0	2.9	70.2	2.724	砂	<6.7	32 ± 3.4	32	
					11月18日	曇	14.2	0.4	11.7	3	暗灰黄	無	0.0	0.7	25.8	36.5	13.0	17.5	2.9	3.7	79.8	2.665	砂・礫	<4.6	20 ± 2.6	20	
					12月17日	曇	13.4	0.4	7.3	3	暗灰黄	微沼沢	0.0	0.1	2.8	42.8	41.3	8.3	1.7	3.2	73.0	2.651	砂・礫	<5.0	14 ± 3.1	14	
	46		夏井川合流前		5月1日	曇	22.3	0.4	17.9	3	褐灰	微沼沢	0.0	13.3	12.3	14.6	39.9	14.6	1.6	3.6	77.6	2.677	砂・礫	<5.5	28 ± 3.0	28	
					6月19日	晴	27.5	0.4	22.3	3	褐灰	微下水	0.0	4.9	15.2	19.2	38.1	15.7	3.7	3.1	79.3	2.672	砂・礫	<4.8	34 ± 3.2	34	
					8月16日	雨	26.1	0.4	24.8	3	褐灰	微下水	2.1	30.5	19.1	16.3	24.3	5.7	1.0	1.0	78.9	2.686	砂・礫	<5.4	23 ± 3.3	23	
					10月30日	晴	19.4	0.5	15.8	3	黄灰	無	0.0	0.0	0.2	0.2	15.8	73.4	6.3	4.3	72.5	2.812	砂	<5.8	28 ± 3.1	28	
					11月21日	晴	12.6	0.5	10.7	3	暗灰黄	無	0.0	0.0	0.2	4.9	57.3	32.4	2.3	3.0	72.8	2.699	砂	<5.3	26 ± 3.1	26	
					12月20日	晴	10.5	0.4	8.6	3	黄灰	無	0.0	0.1	0.8	5.5	52.2	36.7	2.5	2.3	74.2	2.730	砂	<5.5	19 ± 2.8	19	
	47	藤原川	島橋		5月2日	晴	17.9	0.3	17.4	3	灰黄褐	微沼沢	0.0	12.3	12.2	25.2	41.9	4.5	0.9	3.0	76.8	2.638	砂・礫	<4.5	25 ± 2.9	25	
					6月16日	曇	24.7	0.5	20.2	3	褐灰	微下水	0.0	4.2	11.8	21.2	45.4	10.8	2.2	4.5	78.3	2.668	砂・礫	<4.5	23 ± 2.7	23	
					8月18日	曇	29.4	0.4	28.3	3	黄灰	微海藻	0.0	7.3	9.5	19.2	46.0	12.7	1.1	4.2	75.3	2.621	砂・礫	<4.7	21 ± 2.6	21	
					10月16日	曇	16.1	0.4	17.7	3	黄灰	無	0.0	7.4	4.5	15.9	62.9	5.6	1.1	2.6	73.4	2.649	砂・礫	<5.3	19 ± 2.3	19	
					11月14日	晴	19.7	0.6	16.9	3	暗灰黄	無	0.0	0.2	0.8	8.6	84.4	3.8	0.2	2.0	74.7	2.637	砂	<4.9	10 ± 1.9	10	
					12月11日	曇	15.5	0.7	12.8	3	黄灰	無	0.0	2.2	2.5	14.2	75.1	2.1	1.0	2.8	78.0	2.650	砂・礫	<5.0	11 ± 2.1	11	
	48		みなと大橋		5月2日	晴	17.2	1.3	16.4	5	オリーブ黒	微下水	0.0	0.1	0.5	1.0	3.7	21.8	55.2	17.8	37.0	2.564	砂・シルト	24 ± 5.3	270 ± 15	294	
					6月21日	曇	22.0	0.9	21.2	5	黒	微下水	0.0	0.2	0.8	2.9	15.9	58.3	15.4	6.4	66.3	2.604	砂・シルト	7.2 ± 2.2	87 ± 5.8	94.2	
					8月18日	晴	31.0	1.0	28.5	5	オリーブ黒	微下水	0.0	0.1	0.2	0.2	9.2	70.3	10.0	10.0	68.6	2.601	砂・シルト	6.3 ± 1.8	84 ± 4.9	90.3	
					10月16日	晴	17.6	1.0	21.4	5	オリーブ黒	微下水	0.0	0.4	0.6	3.7	49.8	41.5	0.8	3.3	74.7	2.674	砂	<5.0	24 ± 2.7	24	
					11月14日	曇	18.9	2.1	17.7	5	オリーブ黒	無	0.0	1.5	1.0	10.0	70.2	13.3	0.1	3.8	76.7	2.670	砂	<5.0	14 ± 2.2	14	
					12月11日	曇	14.0	1.9	14.9	3	黒褐	無	0.0	3.3	1.7	4.7	57.4	30.0	0.1	2.8	77.6	2.677	砂・礫	<4.6	17 ± 2.9	17	
	49	鮫川	井戸沢橋		5月5日	晴	22.2	1.1	14.9	3	黒褐	微藻	0.0	31.9	39.5	21.8	6.0	0.2	0.0	0.6	85.8	2.730	礫・砂	<2.9	14 ± 1.9	14	
					6月21日	曇	20.3	1.2	18.7	3	黒褐	微沼沢	0.0	37.3	38.9	18.6	4.3	0.2	0.3	0.5	83.2	2.718	礫・砂	<4.5	19 ± 2.5	19	
					8月20日	曇	27.8	1.3	24.4	3	黒褐	微沼沢	0.0	31.8	39.4	21.0	6.8	0.3	0.0	0.8	79.6	2.730	礫・砂	<5.1	20 ± 2.5	20	
					10月31日	曇	17.7	1.7	17.3	3	黒褐	無	0.0	21.3	27.8	28.7	18.6	1.6	1.1	1.0	81.8	2.778	礫・砂	<4.0	11 ± 2.0	11	
					11月22日	雨	9.2	1.6	9.8	3	黒褐	無	0.0	34.1	33.9	19.9	9.5	0.9	0.7	0.9	84.8	2.764	礫・砂	<4.2	7.0 ± 1.8	7.0	
					12月15日	曇	8.3	1.5	7.7	3	黒褐	微藻	0.0	22.6	35.0	29.1	10.7	0.9	0.3	1.4	81.1	2.780	礫・砂	<5.6	14 ± 2.5	14	
	50	鮫川	鮫川橋		5月5日	晴	22.6	0.4	20.4	3	黄灰	微海藻	0.0	0.9	1.5	1.5	24.3	63.0	3.2	5.6	72.9	2.729	砂	<4.4	51 ± 3.6	51	
					6月13日	晴	23.1	0.4	21.3	3	黄灰	微海藻	0.0	4.9	6.1	7.8	25.9	46.0	4.9	4.4	75.4	2.715	砂	<3.4	51 ± 2.8	51	
					8月18日	晴	30.1	0.3	27.8	3	黄灰	微海藻	0.0	0.2	0.5	2.5	28.1	60.9	3.9	3.9	72.3	2.713	砂	5.2 ± 1.3	53 ± 2.9	58.2	
					10月29日	雨	14.4	0.5	15.0	3	黄灰	微下水	0.0	0.0	0.0	0.4	22.2	52.2	19.9	5.4	71.8	2.745	砂・シルト	<4.5	36 ± 3.7	36	
					11月15日	晴	8.3	0.4	12.2	3	黄灰	無	0.0	0.5	0.8	1.7	22.5	64.0	6.6	3.8	73.4	2.783	砂	<5.2	21 ± 2.6	21	
					12月4日	曇	11.2	0.4	10.3	3	黄灰	微海藻	0.0	0.2	0.8	2.4	42.3	48.5	2.0	3.9	72.0	2.733	砂	<5.9	13 ± 2.4	13	
	51	四時川	小室橋		5月5日	晴	19.3	0.4	12.5	3	暗灰黄	無	0.0	2.4	14.0	31.0	42.2	6.4	2.5	1.6	75.8	2.680	砂・礫	<3.8	19 ± 2.3	19	
					6月21日	曇	19.4	0.6	15.1	3	暗灰黄	無	0.0	1.5	3.1	17.2	62.5	12.1	1.9	1.9	71.4	2.705	砂	<5.2	33 ± 3.2	33	
					8月20日	曇	23.8	0.5	18.9	3	暗灰黄	無	0.0	2.0	1.6	9.7	72.6	10.3	1.1	2.8	71.0	2.698	砂	<5.4	26 ± 3.3	26	
					10月31日	曇	12.7	0.4	12.5	3	暗灰黄	無	0.0	0.4	6.3	15.6	67.0	8.1	1.0	1.8	72.1	2.708	砂	<4.8	12 ± 2.3	12	
					11月22日	曇	8.2	0.4	8.0	3	暗灰黄	無	0.0	0.0	0.1	6.4	81.5	9.1	1.1	2.0	70.1	2.699	砂	<6.5	18 ± 2.7	18	
					12月15日	曇	6.5	0.4	6.5	3	暗灰黄	無	0.0	0.3	0.0	2.1	66.7	25.1	2.6	3.2	67.6	2.723	砂	<6.8	15 ± 3.4	15	
	52	蛭田川	小塙橋		5月5日	晴	21.2	0.4	18.3	3	褐灰	微藻	0.0	28.5	30.3	23.8	14.5	0.8	0.5	1.6	80.8	2.681	砂・礫	<4.1	39 ± 2.9	39	
					6月16日	曇	26.8	0.4	19.8	3	褐灰	微沼沢	0.0	37.2	26.2	20.3	13.0	1.5	0.6	1.2	79.0	2.706	礫・砂	<4.7	44 ± 3.6	44	
					8月20日	曇	27.8	0.4	24.5	3	黒褐	微生ぐさ	1.3	25.6	16.6	21.2	29.8	1.8	2.0	1.7	74.6	2.655	砂・礫	<3.5	36 ± 2.5	36	
					10月18日	曇	15.9	0.4	15.2	3	褐灰	微藻	0.0	19.7	24.0	25.3	25.6	2.1	1.5	1.9	77.7	2.714	砂・礫	<5.2	18 ± 2.5	18	
					11月15日	晴	14.5	0.4	12.4	3	褐灰	微生ぐさ	0.0	18.7	19.0	33.2	24.4	1.4	0.8	2.5	79.9	2.689	砂・礫	<4.5	28 ± 2.9	28	
					12月4日	晴	15.3	0.4	10.3	3	褐灰	微生ぐさ	0.0	30.5	20.4	19.3	24.0	3.7	0.4	1.7	77.1	2.712	砂・礫	<5.4	19 ± 2.9	19	

表4.3.1.1(2) 福島県 河川（底質・浜通り） 8/8

	採取地点				採取日	天候	気温 (℃)	全水深 (m)	底質																				
									一般項目															放射性物質濃度［Bq/kg(乾泥)］						備考
									泥温 (℃)	採泥深 (cm)	色相	臭気	粒度組成(%)								含泥率 (%)	密度 (g/cm³)	性状	放射性セシウム						
	No.	地点名		市町村									粗礫分	中礫分	細礫分	粗砂分	中砂分	細砂分	シルト分	粘土分				Cs-134		Cs-137		合計		
河川	53	蛭田川	蛭田橋	いわき市	5月17日	晴	18.4	1.0	20.4	5	黒	微下水	0.0	0.5	1.4	1.7	58.0	22.9	6.8	8.6	66.8	2.673	砂・シルト	5.1 ±	1.5	76 ±	3.7	81.1	
					6月13日	晴	23.1	1.2	25.2	7	黒	微下水	0.0	0.5	0.6	0.8	59.8	34.4	0.8	3.3	74.4	2.683	砂	<5.1		34 ±	3.3	34	
					8月18日	晴	28.6	1.2	28.6	5	黒	微下水	0.0	1.0	1.0	1.5	59.7	31.2	1.6	3.9	71.6	2.675	砂・シルト	<3.8		55 ±	2.9	55	
					10月18日	曇	17.1	1.1	17.2	7	オリーブ黒	微下水	0.0	0.0	0.0	0.2	59.1	37.7	0.1	2.9	74.9	2.733	砂	<4.4		27 ±	3.0	27	
					11月24日	雨	16.7	1.1	15.0	5	黄灰	微下水	0.0	0.0	0.3	0.6	77.3	18.8	0.1	2.9	75.0	2.696	砂	<4.8		15 ±	2.5	15	
					12月15日	曇	9.4	1.1	11.3	7	黄灰	微下水	0.0	0.0	0.2	0.6	78.1	16.2	1.1	3.8	75.3	2.693	砂	<6.7		16 ±	2.9	16	

表4.3.1.1(3) 福島県 河川（周辺環境・浜通り）1/8

	採取地点				採取日	天候	気温(℃)	周辺環境(土壌,空間線量)															備考
								左岸							右岸								
								色相	臭気	性状	放射性物質濃度［Bq/kg(乾)］ 放射性セシウム Cs-134	Cs-137	合計	空間線量(μSv/h)	色相	臭気	性状	放射性物質濃度［Bq/kg(乾)］ 放射性セシウム Cs-134	Cs-137	合計	空間線量(μSv/h)	
	No.	地点名		市町村																			
河川	1	地蔵川	浜畑橋	新地町	5月4日	晴	19.3	灰黄褐	微土	壌質	46 ± 4.0	580 ± 13	626	0.10	にぶい黄褐	微土	壌質	<4.1	40 ± 3.5	40	0.05		
					6月2日	晴	22.7	灰黄褐	微土	壌質	76 ± 6.9	1,000 ± 22	1,076	0.09	褐	微土	壌質	<6.1	45 ± 4.8	45	0.06		
					8月14日	雨	24.5	灰黄褐	微土	砂質	48 ± 5.0	650 ± 18	698	0.11	にぶい黄褐	微土	壌質	<5.4	34 ± 4.1	34	0.06		
					10月10日	晴	9.4	暗褐	微土	壌質	40 ± 4.2	510 ± 14	550	0.06	褐	微土	壌質	<5.7	26 ± 3.1	26	0.06		
					11月10日	晴	9.4	暗褐	微土	壌質	38 ± 3.8	640 ± 14	678	0.06	にぶい黄褐	微土	壌質	5.3 ± 1.6	87 ± 5.1	92.3	0.05		
					12月2日	曇	12.7	にぶい黄褐	微土	壌質	5.8 ± 1.9	61 ± 5.0	66.8	0.06	にぶい黄褐	微土	壌質	<7.1	75 ± 5.7	75	0.06		
	2	小泉川	小泉橋	相馬市	5月14日	曇	18.3	暗褐	微土	壌質	30 ± 4.8	300 ± 14	330	0.08	暗褐	微土	壌質	40 ± 5.6	560 ± 19	600	0.09		
					6月3日	曇	27.4	暗褐	微土	壌質	26 ± 4.3	350 ± 15	376	0.11	暗褐	微土	壌質	56 ± 6.5	790 ± 22	846	0.10		
					8月24日	晴	28.0	暗褐	微土	壌質	30 ± 4.7	330 ± 15	360	0.08	暗褐	微土	壌質	63 ± 6.2	970 ± 21	1,033	0.09		
					10月3日	曇	24.5	暗褐	微土	壌質	31 ± 3.8	420 ± 13	451	0.09	暗褐	微土	壌質	50 ± 5.1	770 ± 18	820	0.10		
					11月15日	晴	14.2	暗褐	微土	壌質	32 ± 4.2	540 ± 16	572	0.08	暗褐	微土	壌質	11 ± 2.8	180 ± 9.9	191	0.09		
					12月2日	曇	11.6	暗褐	微土	壌質	21 ± 3.4	360 ± 12	381	0.10	暗褐	微土	壌質	18 ± 3.7	350 ± 12	368	0.09		
	3		百間橋		5月4日	晴	15.2	暗褐	微土	壌質	38 ± 4.6	470 ± 16	508	0.10	暗褐	微土	壌質	92 ± 9.4	1,200 ± 30	1,292	0.10		
					6月2日	晴	20.5	暗褐	微土	壌質	42 ± 4.7	620 ± 15	662	0.10	暗褐	微土	壌質	150 ± 12	2,000 ± 41	2,150	0.12		
					8月15日	晴	29.5	暗褐	微土	壌質	66 ± 6.6	1,000 ± 23	1,066	0.11	暗褐	微土	壌質	84 ± 9.3	1,200 ± 33	1,284	0.10		
					10月18日	曇	10.2	暗褐	微土	壌質	48 ± 5.5	840 ± 21	888	0.09	暗褐	微土	壌質	55 ± 6.3	720 ± 21	775	0.09		
					11月9日	晴	5.1	暗褐	微土	壌質	17 ± 3.4	270 ± 12	287	0.09	暗褐	微土	壌質	51 ± 6.4	820 ± 24	871	0.10		
					12月3日	曇	11.1	暗褐	微土	壌質	25 ± 4.3	420 ± 15	445	0.10	暗褐	微土	壌質	38 ± 6.1	520 ± 20	558	0.10		
	4	宇多川	堀坂橋		5月4日	晴	21.5	褐灰	微土	壌質	79 ± 8.4	960 ± 26	1,039	0.09	灰黄褐	微土	砂質	30 ± 6.1	440 ± 19	470	0.14		
					6月4日	晴	20.8	褐灰	微土	壌質	84 ± 7.1	1,300 ± 25	1,384	0.10	褐灰	微土	砂質	45 ± 5.5	600 ± 19	645	0.17		
					8月7日	曇	31.2	褐灰	微土	壌質	80 ± 6.7	1,300 ± 24	1,380	0.09	灰黄褐	無	砂質	32 ± 4.3	530 ± 15	562	0.16		
					10月27日	曇	18.3	－	－	－	－	－	－	－	－	－	－	－	－	－	－	台風災害の影響で採取できず	
					11月6日	晴	17.9	褐灰	微土	壌質	83 ± 5.9	1,200 ± 20	1,283	0.10	灰黄褐	無	砂質	16 ± 3.0	220 ± 8.9	236	0.11		
					12月2日	曇	9.8	黒褐	微土	壌質	100 ± 6.9	1,500 ± 23	1,600	0.09	灰黄褐	無	砂質	22 ± 3.2	250 ± 9.9	272	0.10		
	5		百間橋		5月4日	晴	17.6	黒褐	微土	壌質	61 ± 5.9	660 ± 18	721	0.08	暗褐	微土	壌質	78 ± 9.6	970 ± 30	1,048	0.09		
					6月2日	晴	22.4	暗褐	微土	壌質	50 ± 5.7	590 ± 19	640	0.12	暗褐	微土	壌質	92 ± 6.3	1,200 ± 23	1,292	0.12		
					8月15日	晴	31.3	暗褐	微土	壌質	36 ± 4.0	580 ± 14	616	0.08	暗褐	微土	壌質	92 ± 7.1	1,300 ± 25	1,392	0.09		
					10月29日	曇	14.2	－	－	－	－	－	－	－	－	－	－	－	－	－	－	台風災害の影響で採取できず	
					11月9日	晴	10.2	暗褐	微土	壌質	34 ± 4.9	600 ± 19	634	0.09	暗褐	微土	壌質	33 ± 5.4	500 ± 18	533	0.10		
					12月3日	曇	13.0	暗褐	微土	壌質	37 ± 4.2	570 ± 15	607	0.10	暗褐	微土	壌質	31 ± 4.2	440 ± 14	471	0.09		
	6	真野川	落合橋	南相馬市	5月12日	晴	18.3	灰黄褐	微土	壌質	130 ± 11	1,700 ± 36	1,830	0.20	暗褐	微土	壌質	140 ± 13	1,900 ± 44	2,040	0.25		
					6月4日	晴	29.0	暗褐	微土	壌質	220 ± 12	2,800 ± 41	3,020	0.19	暗褐	微土	壌質	150 ± 13	2,000 ± 41	2,150	0.28		
					8月7日	曇	31.5	褐	微土	壌質	99 ± 8.2	1,500 ± 29	1,599	0.20	暗褐	微土	壌質	150 ± 11	2,100 ± 39	2,250	0.27		
					10月29日	曇	14.3	－	－	－	－	－	－	－	－	－	－	－	－	－	－	台風災害の影響で採取できず	
					11月5日	曇	17.1	にぶい黄褐	微土	壌質	70 ± 5.0	1,000 ± 18	1,070	0.15	暗褐	微土	壌質	53 ± 5.1	860 ± 19	913	0.13		
					12月17日	曇	9.5	褐	微土	壌質	47 ± 6.5	800 ± 22	847	0.17	暗褐	微土	壌質	140 ± 13	2,400 ± 46	2,540	0.14		
	7		真島橋		5月5日	晴	18.4	にぶい黄褐	微土	壌質	<6.0	34 ± 3.4	34	0.07	灰黄褐	無	砂質	13 ± 3.0	170 ± 10	183	0.08		
					6月3日	晴	22.4	褐	微土	壌質	<5.1	30 ± 3.2	30	0.07	灰黄褐	無	砂質	5.9 ± 1.4	91 ± 4.4	96.9	0.08		
					8月16日	雨	26.3	褐	微土	壌質	<7.8	22 ± 3.6	22	0.06	にぶい黄褐	無	砂質	<6.4	100 ± 6.8	100	0.08		
					10月31日	晴	16.6	暗褐	微土	壌質	<5.3	17 ± 2.7	17	0.06	灰黄褐	無	砂質	11 ± 2.3	180 ± 7.5	191	0.10		
					11月15日	晴	15.2	にぶい黄褐	微土	壌質	<4.0	30 ± 2.5	30	0.07	褐灰	無	砂質	51 ± 4.4	600 ± 15	651	0.07		
					12月4日	晴	7.7	暗褐	微土	壌質	<6.9	20 ± 3.2	20	0.07	灰	無	砂質	29 ± 3.6	440 ± 12	469	0.08		
	8	新田川	草野	飯舘村	5月5日	晴	23.8	にぶい黄褐	微土	壌質	57 ± 7.2	700 ± 22	757	0.30	灰黄褐	微土	壌質	1,800 ± 57	22,000 ± 180	23,800	0.87		
					6月12日	曇	18.3	暗褐	微土	壌質	89 ± 6.2	1,300 ± 21	1,389	0.29	暗褐	微土	壌質	550 ± 27	7,300 ± 89	7,850	0.94		
					8月26日	晴	23.1	暗褐	微土	壌質	32 ± 4.6	450 ± 15	482	0.31	暗褐	微土	壌質	580 ± 28	8,200 ± 96	8,780	0.91		
					10月16日	晴	14.6	暗褐	微土	壌質	29 ± 3.6	460 ± 13	489	0.27	暗褐	微土	壌質	820 ± 26	12,000 ± 91	12,820	0.82		
					11月2日	晴	17.2	暗褐	微土	壌質	30 ± 3.7	510 ± 13	540	0.27	暗褐	微土	壌質	640 ± 27	9,300 ± 93	9,940	0.82		
					12月1日	晴	9.8	黒褐	微土	壌質	190 ± 12	3,600 ± 44	3,790	0.22	黒褐	微土	壌質	1,000 ± 32	16,000 ± 110	17,000	0.51		

表4.3.1.1(3) 福島県 河川（周辺環境・浜通り）2/8

	採取地点				採取日	天候	気温(℃)	周辺環境(土壌,空間線量)																	備考
								左岸							右岸										
								色相	臭気	性状	放射性物質濃度［Bq/kg(乾)］			空間線量(μSv/h)	色相	臭気	性状	放射性物質濃度［Bq/kg(乾)］			空間線量(μSv/h)		
											放射性セシウム							放射性セシウム						
	No.	地点名		市町村							Cs-134	Cs-137	合計					Cs-134	Cs-137	合計				
河川	9	新田川	小宮	飯舘村	5月5日	晴	22.7	にぶい黄褐	微土	壌質	270 ± 22	3,100 ± 71	3,370	0.54	にぶい黄褐	微土	壌質	1,600 ± 60	21,000 ± 190	22,600	1.06				
					6月12日	曇	16.2	にぶい黄褐	微土	壌質	55 ± 10	730 ± 31	785	0.56	暗褐	微土	壌質	1,300 ± 52	17,000 ± 170	18,300	1.11				
					8月6日	晴	33.1	にぶい黄褐	微土	壌質	51 ± 8.8	760 ± 28	811	0.53	暗褐	微土	壌質	1,500 ± 48	21,000 ± 160	22,500	1.12				
					10月9日	晴	17.4	暗褐	微土	壌質	36 ± 7.3	540 ± 24	576	0.51	暗褐	微土	壌質	740 ± 36	10,000 ± 120	10,740	1.10				
					11月2日	晴	14.6	暗褐	微土	壌質	52 ± 7.2	770 ± 23	822	0.48	暗褐	微土	壌質	490 ± 20	8,200 ± 74	8,690	0.60				
					12月1日	晴	11.7	にぶい黄褐	微土	壌質	34 ± 4.7	620 ± 19	654	0.29	黒褐	微土	壌質	2,300 ± 61	35,000 ± 210	37,300	1.37				
	10		木戸内橋	南相馬市	5月14日	曇	20.8	にぶい黄褐	微土	壌質	370 ± 23	5,000 ± 80	5,370	0.29	灰黄褐	微土	壌質	300 ± 18	3,700 ± 59	4,000	0.27				
					6月5日	曇	29.3	灰黄褐	微土	壌質	490 ± 26	5,800 ± 85	6,290	0.34	暗褐	微土	壌質	210 ± 16	3,000 ± 54	3,210	0.30				
					8月19日	晴	29.1	暗褐	微土	壌質	320 ± 15	4,600 ± 54	4,920	0.33	灰黄褐	微土	壌質	260 ± 11	3,600 ± 37	3,860	0.25				
					10月8日	曇	21.7	暗褐	微土	壌質	340 ± 15	5,300 ± 56	5,640	0.30	暗褐	微土	壌質	300 ± 15	4,200 ± 52	4,500	0.21				
					11月5日	晴	18.3	暗褐	微土	壌質	350 ± 16	5,100 ± 57	5,450	0.27	褐灰	無	砂質	41 ± 4.9	690 ± 18	731	0.10				
					12月17日	曇	7.4	暗褐	微土	壌質	430 ± 20	6,700 ± 71	7,130	0.32	暗褐	微土	壌質	340 ± 18	5,300 ± 64	5,640	0.18				
	11		鮭川橋		5月5日	晴	22.6	にぶい黄褐	微土	壌質	11 ± 3.1	150 ± 9.2	161	0.11	暗褐	微土	壌質	7.3 ± 1.9	89 ± 5.2	96.3	0.11				
					6月3日	晴	22.2	にぶい黄褐	微土	壌質	10 ± 2.5	110 ± 6.4	120	0.10	暗褐	微土	壌質	<3.9	53 ± 3.2	53	0.12				
					8月16日	雨	25.5	暗褐	微土	壌質	8.4 ± 2.6	120 ± 7.8	128.4	0.10	暗褐	微土	壌質	11 ± 3.0	140 ± 9.1	151	0.10				
					10月18日	曇	13.1	暗褐	微土	壌質	14 ± 3.2	240 ± 11	254	0.11	暗褐	微土	壌質	<6.4	100 ± 5.8	100	0.11				
					11月9日	晴	15.6	灰黄褐	微土	壌質	15 ± 2.5	170 ± 7.5	185	0.11	暗褐	微土	壌質	9.3 ± 2.4	140 ± 7.2	149.3	0.09				
					12月4日	晴	11.0	暗褐	微土	壌質	9.5 ± 2.2	160 ± 7.8	169.5	0.11	黒褐	微土	壌質	<7.0	72 ± 5.6	72	0.09				
	12	太田川	石渡戸橋		5月9日	曇	18.0	暗褐	微土	壌質	410 ± 27	5,500 ± 90	5,910	0.54	にぶい黄褐	微土	壌質	360 ± 24	4,100 ± 75	4,460	0.75				
					6月5日	曇	22.6	暗褐	微土	壌質	360 ± 27	5,500 ± 99	5,860	0.57	褐	微土	壌質	260 ± 19	3,100 ± 61	3,360	0.70				
					8月21日	曇	25.8	暗褐	微土	壌質	410 ± 24	5,800 ± 79	6,210	0.50	褐	微土	壌質	290 ± 16	4,300 ± 57	4,590	0.74				
					10月10日	曇	20.1	暗褐	微土	壌質	350 ± 22	5,000 ± 74	5,350	0.49	暗褐	微土	壌質	110 ± 12	1,900 ± 42	2,010	0.64				
					11月22日	曇	11.9	暗褐	微土	壌質	110 ± 9.1	1,900 ± 32	2,010	0.19	褐	微土	壌質	200 ± 12	3,400 ± 46	3,600	0.64				
					12月16日	晴	9.2	暗褐	微土	壌質	130 ± 8.5	2,200 ± 33	2,330	0.19	暗褐	微土	壌質	160 ± 8.0	2,700 ± 31	2,860	0.54				
	13		矢川原橋		5月9日	晴	25.2	灰黄褐	微土	壌質	110 ± 7.9	1,500 ± 27	1,610	0.29	暗褐	微土	壌質	150 ± 10	2,000 ± 35	2,150	0.21				
					6月13日	晴	24.2	暗褐	微土	壌質	260 ± 13	3,700 ± 46	3,960	0.28	暗褐	微土	壌質	110 ± 8.7	1,700 ± 32	1,810	0.23				
					8月16日	曇	26.6	暗褐	微土	壌質	130 ± 7.6	1,900 ± 26	2,030	0.29	暗褐	微土	壌質	120 ± 8.4	1,600 ± 30	1,720	0.20				
					10月11日	曇	18.5	暗褐	微土	壌質	240 ± 10	3,800 ± 38	4,040	0.28	暗褐	微土	壌質	56 ± 5.2	840 ± 18	896	0.17				
					11月28日	晴	8.5	暗褐	微土	壌質	230 ± 11	3,700 ± 40	3,930	0.26	暗褐	微土	壌質	100 ± 6.5	1,700 ± 25	1,800	0.18				
					12月17日	曇	5.1	暗褐	微土	壌質	130 ± 11	2,200 ± 42	2,330	0.27	暗褐	微土	壌質	67 ± 7.9	980 ± 28	1,047	0.19				
	14	太田川	益田橋		5月17日	晴	22.0	褐	微土	壌質	21 ± 3.7	240 ± 11	261	0.13	暗褐	微土	壌質	56 ± 6.8	740 ± 21	796	0.15				
					6月18日	晴	23.7	にぶい黄褐	微土	壌質	8.0 ± 1.9	83 ± 5.3	91.0	0.14	暗褐	微土	壌質	84 ± 8.1	1,300 ± 28	1,384	0.17				
					8月9日	晴	33.9	にぶい黄褐	微土	壌質	<5.6	66 ± 4.6	66	0.14	暗褐	微土	壌質	83 ± 6.5	1,200 ± 22	1,283	0.16				
					10月11日	曇	20.8	褐	微土	壌質	5.2 ± 1.6	86 ± 5.2	91.2	0.13	暗褐	微土	壌質	100 ± 9.4	1,600 ± 33	1,700	0.15				
					11月27日	曇	8.2	にぶい黄褐	微土	壌質	16 ± 2.8	190 ± 8.1	206	0.12	暗褐	微土	壌質	57 ± 5.2	880 ± 18	937	0.15				
					12月19日	晴	6.1	褐	微土	壌質	10 ± 2.0	180 ± 7.6	190	0.13	暗褐	微土	壌質	73 ± 6.1	1,100 ± 21	1,173	0.15				
	15		JR鉄道橋		5月17日	晴	19.7	灰黄褐	微土	壌質	14 ± 2.6	170 ± 7.4	184	0.12	暗褐	微土	壌質	71 ± 7.8	830 ± 25	901	0.12				
					6月18日	曇	22.5	暗褐	微土	壌質	12 ± 3.0	120 ± 7.9	132	0.12	暗褐	微土	壌質	59 ± 6.2	820 ± 22	879	0.13				
					8月9日	晴	32.4	暗褐	微土	壌質	25 ± 3.3	270 ± 9.8	295	0.11	暗褐	微土	壌質	55 ± 4.9	740 ± 16	795	0.14				
					10月11日	曇	21.5	暗褐	微土	壌質	54 ± 5.9	720 ± 21	774	0.12	暗褐	微土	壌質	72 ± 7.0	960 ± 24	1,032	0.13				
					11月27日	曇	8.1	暗褐	微土	壌質	13 ± 2.8	210 ± 8.7	223	0.15	暗褐	微土	壌質	30 ± 3.8	400 ± 12	430	0.13				
					12月19日	晴	3.6	暗褐	微土	壌質	14 ± 2.9	190 ± 8.2	204	0.15	暗褐	微土	壌質	20 ± 3.5	340 ± 11	360	0.13				

表4.3.1.1(3) 福島県 河川（周辺環境・浜通り）3/8

	採取地点				採取日	天候	気温(℃)	周辺環境(土壌,空間線量)																	備考
								左岸							右岸										
								色相	臭気	性状	放射性物質濃度［Bq/kg(乾)］			空間線量(μSv/h)	色相	臭気	性状	放射性物質濃度［Bq/kg(乾)］			空間線量(μSv/h)		
											放射性セシウム							放射性セシウム						
	No.	地点名		市町村							Cs-134	Cs-137	合計					Cs-134	Cs-137	合計				
河川	16	太田川	丸山橋	南相馬市	5月3日	晴	12.9	にぶい黄褐	微土	壌質	<8.2	77 ± 6.3	77	0.06	暗褐	微土	壌質	<6.5	49 ± 5.0	49	0.08				
					6月2日	曇	24.6	褐	微土	壌質	7.3 ± 1.9	75 ± 6.1	82.3	0.06	暗褐	微土	壌質	<5.8	84 ± 4.7	84	0.08				
					8月15日	晴	29.8	褐	微土	壌質	<8.3	74 ± 7.0	74	0.05	暗褐	微土	壌質	<8.5	25 ± 4.4	25	0.11				
					10月5日	晴	25.4	にぶい黄褐	微土	壌質	<5.6	32 ± 3.3	32	0.06	暗褐	微土	壌質	<6.0	20 ± 2.8	20	0.10				
					11月13日	晴	18.4	にぶい黄褐	微土	壌質	<5.1	54 ± 4.1	54	0.06	暗褐	微土	壌質	6.4 ± 2.0	88 ± 5.1	94.4	0.08				
					12月16日	晴	1.2	にぶい黄褐	微土	壌質	<6.4	66 ± 5.5	66	0.06	暗褐	微土	壌質	6.8 ± 2.1	96 ± 7.3	102.8	0.10				
	17		下川原橋		5月17日	晴	19.5	暗褐	微土	壌質	600 ± 30	8,500 ± 100	9,100	0.68	暗褐	微土	壌質	200 ± 14	2,800 ± 48	3,000	0.32				
					6月13日	晴	19.7	暗褐	微土	壌質	750 ± 40	9,900 ± 130	10,650	0.76	暗褐	微土	壌質	180 ± 12	2,400 ± 39	2,580	0.33				
					8月22日	曇	25.2	暗褐	微土	壌質	550 ± 28	7,700 ± 94	8,250	0.72	暗褐	微土	壌質	100 ± 8.4	1,600 ± 30	1,700	0.31				
					10月5日	晴	29.7	暗褐	微土	壌質	420 ± 27	6,400 ± 92	6,820	0.74	灰黄褐	微土	壌質	190 ± 8.5	3,000 ± 32	3,190	0.31				
					11月14日	晴	21.8	暗褐	微土	壌質	420 ± 16	6,900 ± 61	7,320	0.51	暗褐	微土	壌質	190 ± 10	3,100 ± 39	3,290	0.28				
					12月3日	晴	14.0	暗褐	微土	壌質	640 ± 19	10,000 ± 69	10,640	0.47	暗褐	微土	壌質	170 ± 9.1	2,800 ± 33	2,970	0.27				
	18	小高川	善丁橋		5月17日	晴	23.8	暗褐	微土	壌質	140 ± 9.6	1,800 ± 32	1,940	0.11	黒褐	微土	壌質	39 ± 5.2	600 ± 17	639	0.16				
					6月13日	晴	16.9	暗褐	微土	壌質	41 ± 5.2	450 ± 17	491	0.12	暗褐	微土	壌質	140 ± 10	2,000 ± 35	2,140	0.17				
					8月24日	晴	31.6	暗褐	微土	壌質	32 ± 4.7	480 ± 16	512	0.09	暗褐	微土	壌質	150 ± 11	2,100 ± 37	2,250	0.14				
					10月15日	曇	18.3	黒褐	微土	壌質	<4.4	51 ± 3.9	51	0.09	暗褐	微土	壌質	68 ± 5.6	1,200 ± 21	1,268	0.16				
					11月13日	晴	16.9	暗褐	微土	壌質	20 ± 3.2	300 ± 11	320	0.08	暗褐	微土	壌質	120 ± 8.0	1,900 ± 29	2,020	0.16				
					12月18日	曇	15.2	暗褐	微土	壌質	42 ± 5.0	690 ± 17	732	0.10	暗褐	微土	壌質	110 ± 7.4	1,600 ± 26	1,710	0.16				
	19		ハツカラ橋		5月3日	晴	16.1	灰黄褐	無	砂質	<5.1	12 ± 3.0	12	0.06	灰黄褐	無	砂質	<4.2	11 ± 2.9	11	0.06				
					6月9日	晴	18.3	灰黄褐	無	砂質	<3.5	20 ± 2.2	20	0.07	褐灰	無	砂質	5.0 ± 1.3	64 ± 3.7	69.0	0.07				
					8月27日	曇	23.2	灰黄褐	無	砂質	<5.7	17 ± 2.6	17	0.06	灰黄褐	無	砂質	<5.3	17 ± 3.0	17	0.06				
					10月5日	晴	26.6	灰黄褐	無	砂質	<3.7	38 ± 3.5	38	0.06	褐灰	無	砂質	<4.7	12 ± 2.2	12	0.05				
					11月14日	曇	16.2	灰黄褐	無	砂質	<4.4	21 ± 2.4	21	0.06	褐灰	無	砂質	<4.3	13 ± 2.0	13	0.07				
					12月16日	晴	6.0	灰黄褐	無	砂質	<4.5	12 ± 1.9	12	0.06	褐灰	無	砂質	<4.2	12 ± 2.0	12	0.05				
	20	請戸川	室原橋	浪江町	5月12日	晴	16.2	暗褐	微土	壌質	4,100 ± 110	53,000 ± 350	57,100	2.70	暗褐	微土	壌質	3,000 ± 85	37,000 ± 280	40,000	2.36				
					6月9日	曇	19.9	黒褐	微土	壌質	5,800 ± 120	77,000 ± 390	82,800	2.87	黒褐	微土	壌質	2,400 ± 84	35,000 ± 290	37,400	2.39				
					7月7日	雨	17.9	暗褐	微土	壌質	3,100 ± 100	42,000 ± 340	45,100	2.72	暗褐	微土	壌質	1,700 ± 62	24,000 ± 210	25,700	2.19				
					8月11日	曇	25.1	褐灰	微土	壌質	4,400 ± 100	63,000 ± 360	67,400	3.09	暗褐	微土	壌質	1,900 ± 74	26,000 ± 240	27,900	2.23				
					9月8日	晴	33.6	暗褐	微土	壌質	8,500 ± 150	120,000 ± 500	128,500	2.65	暗褐	微土	壌質	1,400 ± 55	20,000 ± 190	21,400	2.22				
					10月27日	曇	19.3	-	-	-	-	-	-	-	-	-	-	-	-	-	-	台風災害の影響で採取できず			
					11月26日	晴	8.0	黒褐	微土	壌質	3,300 ± 91	52,000 ± 320	55,300	2.66	暗褐	微土	壌質	2,100 ± 65	32,000 ± 230	34,100	1.81				
					12月14日	晴	6.0	黒褐	微土	壌質	8,800 ± 150	140,000 ± 540	148,800	2.90	黒褐	微土	壌質	2,000 ± 64	32,000 ± 230	34,000	1.79				
					1月12日	晴	9.2	黒褐	微土	壌質	9,100 ± 150	140,000 ± 540	149,100	2.79	黒褐	微土	壌質	1,600 ± 66	27,000 ± 240	28,600	1.89				
					2月2日	晴	9.3	黒褐	微土	壌質	5,500 ± 120	88,000 ± 450	93,500	2.74	黒褐	微土	壌質	1,700 ± 67	27,000 ± 240	28,700	1.75				
	21		請戸橋		5月3日	晴	19.1	暗褐	微土	壌質	70 ± 6.8	860 ± 20	930	0.14	暗褐	微土	壌質	66 ± 6.1	800 ± 20	866	0.16				
					6月7日	雨	15.6	灰黄褐	微土	壌質	52 ± 4.5	750 ± 15	802	0.17	暗褐	微土	壌質	57 ± 4.6	770 ± 15	827	0.18				
					7月7日	曇	18.5	暗褐	微土	壌質	97 ± 7.0	1,300 ± 25	1,397	0.15	暗褐	微土	壌質	85 ± 6.8	1,200 ± 24	1,285	0.17				
					8月8日	晴	27.4	灰黄褐	微土	壌質	82 ± 5.3	1,200 ± 19	1,282	0.16	暗褐	微土	壌質	150 ± 7.6	2,300 ± 27	2,450	0.13				
					9月4日	曇	24.4	暗褐	微土	壌質	72 ± 4.9	1,100 ± 18	1,172	0.14	暗褐	微土	壌質	110 ± 6.2	1,700 ± 23	1,810	0.16				
					10月4日	雨	22.8	暗褐	微土	壌質	73 ± 5.0	970 ± 17	1,043	0.14	暗褐	微土	壌質	86 ± 5.7	1,300 ± 21	1,386	0.14				
					11月7日	晴	18.4	暗褐	微土	壌質	45 ± 5.2	780 ± 20	825	0.15	暗褐	微土	壌質	110 ± 8.3	1,700 ± 30	1,810	0.20				
					12月3日	晴	10.6	暗褐	微土	壌質	44 ± 4.2	680 ± 15	724	0.16	暗褐	微土	壌質	74 ± 5.7	1,200 ± 20	1,274	0.20				
					1月13日	曇	9.0	暗褐	微土	壌質	55 ± 4.8	840 ± 17	895	0.15	暗褐	微土	壌質	240 ± 12	3,600 ± 45	3,840	0.21				
					2月1日	晴	9.4	暗褐	微土	壌質	43 ± 6.1	710 ± 22	753	0.15	暗褐	微土	壌質	150 ± 9.4	2,600 ± 36	2,750	0.21				

表4.3.1.1(3) 福島県 河川（周辺環境・浜通り）4/8

	採取地点				採取日	天候	気温(℃)	周辺環境(土壌,空間線量)																	
								左岸								右岸									備考
								色相	臭気	性状	放射性物質濃度［Bq/kg(乾)］			空間線量(μSv/h)	色相	臭気	性状	放射性物質濃度［Bq/kg(乾)］			空間線量(μSv/h)		
											放射性セシウム							放射性セシウム						
	No.	地点名		市町村							Cs-134	Cs-137	合計					Cs-134	Cs-137	合計				
河川	22	古道川	高瀬川合流前(都路町古道下平)	田村市	5月1日	曇	20.8	にぶい黄褐	微土	壌質	75 ± 6.8	940 ± 21	1,015	0.21	黒褐	微土	壌質	120 ± 8.9	1,500 ± 29	1,620	0.19			
					6月3日	曇	25.7	灰黄褐	微土	砂質	39 ± 4.9	460 ± 15	499	0.13	黒褐	微土	砂質	59 ± 6.8	850 ± 23	909	0.14			
					8月25日	晴	27.0	にぶい黄褐	微土	壌質	62 ± 4.9	910 ± 17	972	0.23	暗褐	微土	壌質	180 ± 9.6	2,800 ± 35	2,980	0.21			
					10月28日	晴	14.3	にぶい黄褐	微土	砂質	37 ± 4.7	560 ± 16	597	0.12	黒	微土	壌質	44 ± 5.7	820 ± 21	864	0.14			
					11月18日	晴	9.7	にぶい黄褐	微土	壌質	27 ± 3.4	340 ± 11	367	0.20	黒褐	微土	壌質	68 ± 7.4	1,100 ± 26	1,168	0.22			
					12月9日	曇	4.7	にぶい黄褐	微土	壌質	51 ± 4.5	770 ± 16	821	0.12	黒褐	微土	壌質	45 ± 4.5	640 ± 16	685	0.13			
	23	高瀬川	慶応橋	浪江町	5月3日	晴	20.8	暗褐	微土	壌質	110 ± 10	1,500 ± 36	1,610	0.19	暗褐	微土	壌質	160 ± 14	2,300 ± 47	2,460	0.19			
					6月7日	雨	15.2	暗褐	微土	壌質	130 ± 8.8	1,400 ± 28	1,530	0.22	暗褐	微土	壌質	140 ± 8.1	2,100 ± 29	2,240	0.26			
					8月8日	曇	32.8	暗褐	微土	壌質	82 ± 7.2	1,400 ± 27	1,482	0.18	暗褐	微土	壌質	130 ± 9.4	1,900 ± 33	2,030	0.20			
					10月5日	晴	29.7	にぶい黄褐	微土	壌質	55 ± 4.7	760 ± 16	815	0.19	暗褐	微土	壌質	53 ± 5.0	760 ± 17	813	0.22			
					11月7日	晴	15.4	暗褐	微土	壌質	87 ± 7.7	1,300 ± 28	1,387	0.18	暗褐	微土	壌質	120 ± 9.0	1,900 ± 34	2,020	0.22			
					12月3日	晴	12.1	暗褐	微土	壌質	66 ± 5.6	1,100 ± 20	1,166	0.18	暗褐	微土	壌質	69 ± 6.1	1,100 ± 22	1,169	0.24			
	24	前田川	国道6号線西側	双葉町	5月12日	晴	16.3	暗褐	微土	壌質	1,800 ± 85	25,000 ± 280	26,800	2.17	暗褐	微土	壌質	3,200 ± 95	43,000 ± 310	46,200	2.80			
					6月9日	曇	19.2	暗褐	微土	壌質	1,800 ± 76	26,000 ± 260	27,800	2.03	暗褐	微土	壌質	4,400 ± 110	62,000 ± 360	66,400	2.75			
					8月17日	晴	35.2	暗褐	微土	壌質	780 ± 45	12,000 ± 150	12,780	1.62	暗褐	微土	壌質	3,600 ± 95	55,000 ± 330	58,600	2.87			
					10月30日	晴	23.1	暗褐	微土	壌質	500 ± 32	7,900 ± 110	8,400	1.29	暗褐	微土	壌質	2,000 ± 58	31,000 ± 200	33,000	1.67			
					11月17日	晴	14.2	暗褐	微土	壌質	2,600 ± 77	41,000 ± 270	43,600	1.25	暗褐	微土	壌質	1,100 ± 55	20,000 ± 200	21,100	1.87			
					12月15日	曇	9.3	暗褐	微土	壌質	1,400 ± 60	23,000 ± 210	24,400	1.21	暗褐	微土	壌質	1,300 ± 61	21,000 ± 210	22,300	1.88			
	25		中浜橋	浪江町	5月3日	晴	19.1	暗褐	微土	壌質	150 ± 12	1,900 ± 42	2,050	0.20	褐	微土	壌質	5.8 ± 1.7	89 ± 5.0	94.8	0.15			
					6月7日	雨	14.9	暗褐	微土	壌質	220 ± 12	2,800 ± 40	3,020	0.19	褐	微土	壌質	5.6 ± 1.9	62 ± 4.3	67.6	0.16			
					8月14日	曇	25.6	暗褐	微土	壌質	31 ± 4.9	400 ± 17	431	0.14	黄褐	微土	壌質	<7.0	72 ± 5.3	72	0.15			
					10月6日	曇	20.2	暗褐	微土	壌質	92 ± 5.9	1,400 ± 21	1,492	0.25	褐	微土	壌質	6.7 ± 2.0	83 ± 5.6	89.7	0.09			
					11月10日	晴	16.7	暗褐	微土	壌質	40 ± 5.1	650 ± 19	690	0.30	褐	微土	壌質	240 ± 13	3,700 ± 48	3,940	0.14			
					12月1日	晴	14.8	暗褐	微土	壌質	420 ± 14	6,800 ± 51	7,220	0.33	褐	微土	壌質	140 ± 8.8	2,500 ± 31	2,640	0.14			
	26	熊川	国道6号線西側	大熊町	5月10日	晴	24.7	暗褐	微土	壌質	1,200 ± 47	15,000 ± 150	16,200	0.84	暗褐	微土	壌質	1,900 ± 66	24,000 ± 210	25,900	1.55			
					6月6日	晴	24.7	暗褐	微土	壌質	1,300 ± 48	18,000 ± 160	19,300	0.36	暗褐	微土	壌質	3,200 ± 78	39,000 ± 260	42,200	1.74			
					8月22日	晴	27.4	暗褐	微土	壌質	1,200 ± 41	16,000 ± 130	17,200	0.78	暗褐	微土	壌質	1,800 ± 53	25,000 ± 180	26,800	1.55			
					10月4日	曇	23.2	暗褐	微土	壌質	840 ± 34	12,000 ± 120	12,840	0.83	暗褐	微土	壌質	1,100 ± 58	16,000 ± 200	17,100	1.63			
					11月12日	晴	17.2	暗褐	微土	壌質	770 ± 34	12,000 ± 120	12,770	0.71	暗褐	微土	壌質	920 ± 34	14,000 ± 120	14,920	1.53			
					12月8日	曇	7.7	暗褐	微土	壌質	580 ± 28	9,200 ± 100	9,780	0.75	暗褐	微土	壌質	1,100 ± 43	17,000 ± 150	18,100	1.56			
	27		三熊橋		5月6日	曇	19.5	暗褐	微土	壌質	2,200 ± 72	26,000 ± 230	28,200	3.09	暗褐	微土	壌質	3,600 ± 91	46,000 ± 290	49,600	2.78			
					6月9日	晴	18.3	暗褐	微土	壌質	2,200 ± 64	28,000 ± 210	30,200	3.53	黒褐	微土	壌質	3,400 ± 81	42,000 ± 260	45,400	2.81			
					8月18日	曇	26.4	灰黄褐	微土	壌質	2,000 ± 58	28,000 ± 190	30,000	2.95	暗褐	微土	壌質	2,200 ± 65	31,000 ± 220	33,200	2.31			
					10月27日	曇	16.4	-	-	-	-	-	-	-	-	-	-	-	-	-	-	台風災害の影響で採取できず		
					11月17日	晴	15.7	暗褐	微土	壌質	640 ± 31	9,400 ± 110	10,040	2.57	暗褐	微土	壌質	2,100 ± 59	31,000 ± 200	33,100	2.01			
					12月15日	曇	8.6	暗褐	微土	壌質	1,900 ± 68	29,000 ± 230	30,900	2.87	暗褐	微土	壌質	2,800 ± 69	41,000 ± 230	43,800	2.02			
	28	富岡川	鍋倉橋	川内村	5月3日	晴	20.9	黒	微土	壌質	270 ± 14	3,400 ± 45	3,670	0.20	黒褐	微土	壌質	260 ± 16	3,100 ± 52	3,360	0.25			
					6月20日	曇	19.5	黒	微土	壌質	140 ± 9.1	1,700 ± 30	1,840	0.19	黒褐	微土	壌質	160 ± 11	2,200 ± 39	2,360	0.22			
					8月19日	曇	24.0	黒	微土	壌質	220 ± 12	2,800 ± 42	3,020	0.18	黒褐	微土	壌質	210 ± 14	2,800 ± 48	3,010	0.22			
					10月17日	晴	13.5	黒	微土	壌質	120 ± 7.1	1,800 ± 25	1,920	0.18	黒褐	微土	壌質	200 ± 11	3,000 ± 38	3,200	0.18			
					11月17日	晴	12.7	黒	微土	壌質	64 ± 5.2	1,000 ± 19	1,064	0.19	黒褐	微土	壌質	75 ± 6.1	1,100 ± 21	1,175	0.19			
					12月8日	曇	3.3	黒	微土	壌質	62 ± 5.4	1,000 ± 20	1,062	0.19	黒褐	微土	壌質	89 ± 8.3	1,300 ± 30	1,389	0.18			

表4.3.1.1(3) 福島県 河川（周辺環境・浜通り）5/8

	採取地点				採取日	天候	気温(℃)	周辺環境(土壌,空間線量)																
								左岸							右岸									備考
								色相	臭気	性状	放射性物質濃度［Bq/kg(乾)］ 放射性セシウム			空間線量(μSv/h)	色相	臭気	性状	放射性物質濃度［Bq/kg(乾)］ 放射性セシウム			空間線量(μSv/h)	
	No.	地点名		市町村							Cs-134	Cs-137	合計					Cs-134	Cs-137	合計		
河川	29	富岡川	境川橋	川内村	5月2日	晴	16.8	黒褐	微土	壌質	320 ± 23	3,800 ± 74	4,120	0.88	黒褐	微土	壌質	1,300 ± 47	16,000 ± 150	17,300	1.16	
					6月1日	晴	20.6	黒褐	微土	壌質	440 ± 28	5,400 ± 88	5,840	0.99	黒褐	微土	壌質	1,700 ± 53	22,000 ± 180	23,700	0.98	
					8月9日	晴	30.1	黒褐	微土	壌質	140 ± 14	2,000 ± 46	2,140	0.80	暗褐	微土	壌質	590 ± 29	8,900 ± 100	9,490	1.02	
					10月2日	晴	18.9	黒褐	微土	壌質	460 ± 25	6,300 ± 86	6,760	0.81	黒褐	微土	壌質	470 ± 26	7,200 ± 93	7,670	1.14	
					11月4日	晴	13.4	暗褐	微土	壌質	470 ± 26	6,800 ± 89	7,270	0.80	暗褐	微土	壌質	760 ± 32	11,000 ± 110	11,760	0.87	
					12月8日	曇	2.0	黒褐	微土	壌質	180 ± 12	2,900 ± 44	3,080	0.68	黒褐	微土	壌質	640 ± 24	9,800 ± 87	10,440	0.85	
	30		国道6号線西側	富岡町	5月2日	晴	20.2	暗褐	微土	壌質	2,000 ± 63	25,000 ± 210	27,000	1.31	暗褐	微土	壌質	2,800 ± 72	35,000 ± 240	37,800	1.30	
					6月1日	晴	22.6	暗褐	微土	壌質	1,900 ± 76	24,000 ± 240	25,900	1.39	暗褐	微土	壌質	1,700 ± 60	23,000 ± 200	24,700	1.30	
					8月10日	曇	26.5	暗褐	微土	壌質	1,600 ± 63	21,000 ± 210	22,600	1.32	褐	微土	壌質	2,000 ± 55	28,000 ± 190	30,000	1.29	
					10月1日	晴	24.4	暗褐	微土	壌質	1,100 ± 44	16,000 ± 150	17,100	1.15	暗褐	微土	壌質	3,200 ± 78	45,000 ± 270	48,200	1.01	
					11月12日	晴	13.1	暗褐	微土	壌質	900 ± 36	13,000 ± 120	13,900	0.97	暗褐	微土	壌質	360 ± 22	5,200 ± 73	5,560	0.68	
					12月8日	曇	6.7	暗褐	微土	壌質	910 ± 37	14,000 ± 130	14,910	0.96	暗褐	微土	壌質	410 ± 26	6,600 ± 93	7,010	0.77	
	31		小浜橋		5月2日	晴	20.9	灰黄褐	微土	壌質	30 ± 4.3	370 ± 13	400	0.20	暗褐	微土	壌質	16 ± 3.8	160 ± 10	176	0.09	
					6月2日	曇	24.1	暗褐	微土	壌質	30 ± 3.6	420 ± 12	450	0.21	暗褐	微土	壌質	16 ± 3.9	180 ± 10	196	0.08	
					8月14日	曇	29.2	暗褐	微土	壌質	17 ± 3.8	310 ± 14	327	0.21	暗褐	微土	壌質	130 ± 8.9	1,600 ± 30	1,730	0.10	
					10月2日	晴	20.0	にぶい黄褐	微土	壌質	12 ± 3.2	200 ± 10	212	0.19	暗褐	微土	壌質	17 ± 3.7	200 ± 11	217	0.09	
					11月4日	晴	14.9	暗褐	微土	壌質	30 ± 3.8	420 ± 12	450	0.19	暗褐	微土	壌質	46 ± 5.0	750 ± 17	796	0.09	
					12月1日	晴	12.2	暗褐	微土	壌質	10 ± 2.5	170 ± 7.7	180	0.20	暗褐	微土	壌質	74 ± 6.2	1,300 ± 22	1,374	0.11	
	32	井出川	本釜橋	楢葉町	5月3日	晴	18.0	暗褐	微土	壌質	390 ± 23	5,000 ± 69	5,390	0.29	黒褐	微土	壌質	310 ± 22	3,900 ± 70	4,210	0.23	
					6月12日	晴	21.6	黒褐	微青草	壌質	540 ± 19	7,500 ± 67	8,040	0.25	黒褐	微青草	壌質	170 ± 11	2,300 ± 38	2,470	0.22	
					8月3日	晴	27.4	暗褐	微土	壌質	510 ± 20	7,100 ± 68	7,610	0.28	暗褐	微土	壌質	380 ± 21	5,200 ± 74	5,580	0.21	
					10月17日	晴	13.5	黒褐	微土	壌質	560 ± 16	8,900 ± 58	9,460	0.30	黒褐	微土	壌質	260 ± 12	4,200 ± 42	4,460	0.20	
					11月12日	曇	19.0	暗褐	微土	壌質	470 ± 17	7,200 ± 62	7,670	0.33	黒褐	微土	壌質	220 ± 13	3,300 ± 48	3,520	0.22	
					12月10日	曇	10.5	暗褐	微青草	壌質	410 ± 13	6,700 ± 49	7,110	0.30	黒褐	微土	壌質	170 ± 9.3	2,500 ± 33	2,670	0.20	
	33	川内川	木戸川合流前(二股橋)	川内村	5月3日	晴	18.8	黒褐	微土	壌質	270 ± 14	3,500 ± 43	3,770	0.27	にぶい黄褐	微土	壌質	43 ± 5.0	550 ± 16	593	0.18	
					6月20日	曇	22.2	にぶい黄褐	微土	壌質	130 ± 8.8	1,700 ± 29	1,830	0.27	暗褐	微土	壌質	52 ± 5.3	740 ± 19	792	0.17	
					8月19日	曇	25.3	にぶい黄褐	微青草	壌質	170 ± 10	2,400 ± 37	2,570	0.25	にぶい黄褐	微土	壌質	64 ± 6.0	1,000 ± 22	1,064	0.19	
					10月17日	晴	18.8	黒褐	微土	壌質	170 ± 8.3	2,700 ± 30	2,870	0.24	黒褐	微土	壌質	63 ± 4.7	810 ± 16	873	0.17	
					11月17日	晴	12.7	灰黄褐	微土	壌質	100 ± 6.5	1,600 ± 23	1,700	0.27	灰黄褐	微土	壌質	49 ± 4.7	760 ± 16	809	0.18	
					12月8日	曇	4.6	灰黄褐	微土	壌質	140 ± 9.1	2,000 ± 33	2,140	0.25	灰黄褐	微土	壌質	43 ± 5.4	640 ± 18	683	0.18	
	34		西山橋		5月3日	晴	18.5	黒褐	微土	壌質	110 ± 6.8	1,400 ± 22	1,510	0.14	黒褐	微土	壌質	120 ± 7.6	1,600 ± 24	1,720	0.18	
					6月20日	曇	22.9	黒褐	微土	壌質	64 ± 5.3	930 ± 19	994	0.13	黒褐	微土	壌質	66 ± 7.1	860 ± 23	926	0.15	
					8月19日	曇	24.6	にぶい黄褐	微土	壌質	71 ± 7.0	1,000 ± 23	1,071	0.12	暗褐	微土	壌質	100 ± 8.8	1,500 ± 31	1,600	0.15	
					10月17日	晴	18.1	黒褐	微土	壌質	77 ± 5.1	1,400 ± 19	1,477	0.12	黒褐	微土	壌質	59 ± 5.1	900 ± 18	959	0.14	
					11月17日	晴	8.9	灰黄褐	微土	壌質	94 ± 6.2	1,400 ± 22	1,494	0.13	暗褐	微土	壌質	44 ± 4.4	700 ± 15	744	0.15	
					12月8日	曇	6.1	黒褐	微土	壌質	52 ± 4.7	890 ± 17	942	0.12	暗褐	微土	壌質	42 ± 5.5	630 ± 19	672	0.14	
	35	木戸川	長瀞橋	楢葉町	5月16日	晴	20.1	黒褐	微土	壌質	270 ± 16	3,800 ± 55	4,070	0.28	暗褐	微土	壌質	180 ± 12	2,200 ± 39	2,380	0.22	
					6月12日	曇	19.6	黒褐	微土	壌質	190 ± 11	2,800 ± 40	2,990	0.27	黒褐	微土	壌質	230 ± 12	2,800 ± 42	3,030	0.21	
					8月3日	晴	31.8	黒褐	微土	壌質	150 ± 9.7	2,100 ± 34	2,250	0.26	にぶい黄褐	微土	壌質	260 ± 13	3,500 ± 46	3,760	0.19	
					10月30日	晴	20.1	黒褐	微土	壌質	55 ± 5.9	900 ± 22	955	0.27	黒褐	微土	壌質	160 ± 9.8	2,500 ± 36	2,660	0.18	
					11月20日	晴	11.3	黒褐	微土	壌質	200 ± 11	3,000 ± 38	3,200	0.27	にぶい黄褐	微土	壌質	110 ± 8.0	1,500 ± 27	1,610	0.19	
					12月13日	晴	9.3	黒褐	微土	壌質	180 ± 8.6	2,600 ± 31	2,780	0.26	にぶい黄褐	微土	壌質	71 ± 5.7	1,000 ± 20	1,071	0.21	
	36		木戸川橋		5月16日	晴	17.3	黒褐	微土	壌質	160 ± 12	2,000 ± 40	2,160	0.25	灰黄褐	微土	壌質	180 ± 12	2,500 ± 41	2,680	0.20	
					6月12日	晴	21.2	黒褐	微土	壌質	730 ± 23	10,000 ± 80	10,730	0.21	黒褐	微土	壌質	190 ± 11	2,900 ± 39	3,090	0.19	
					8月3日	晴	28.1	黒褐	微土	壌質	150 ± 11	2,500 ± 38	2,650	0.23	灰黄褐	微土	壌質	130 ± 8.3	1,900 ± 29	2,030	0.18	
					10月30日	晴	21.4	黒褐	微土	壌質	58 ± 6.2	870 ± 23	928	0.21	暗褐	微土	壌質	74 ± 6.5	1,100 ± 23	1,174	0.17	
					11月20日	晴	12.3	黒褐	微土	壌質	82 ± 5.7	1,400 ± 21	1,482	0.18	にぶい黄褐	微土	壌質	98 ± 5.7	1,500 ± 21	1,598	0.17	
					12月10日	曇	12.6	黒褐	微土	壌質	110 ± 7.1	1,500 ± 24	1,610	0.18	黒褐	微土	壌質	89 ± 5.8	1,400 ± 21	1,489	0.18	

表4.3.1.1(3) 福島県 河川（周辺環境・浜通り）6/8

	採取地点				採取日	天候	気温(℃)	周辺環境(土壌,空間線量)															
								左岸							右岸								備考
								色相	臭気	性状	放射性物質濃度［Bq/kg(乾)］ 放射性セシウム			空間線量(μSv/h)	色相	臭気	性状	放射性物質濃度［Bq/kg(乾)］ 放射性セシウム			空間線量(μSv/h)	
	No.	地点名		市町村							Cs-134	Cs-137	合計					Cs-134	Cs-137	合計		
河川	37	浅見川	坊田橋	広野町	5月19日	曇	20.6	灰黄褐	微土	壌質	100 ± 8.2	1,300 ± 27	1,400	0.18	黒褐	微土	壌質	64 ± 7.3	900 ± 24	964	0.15		
					6月9日	曇	16.3	黒褐	微土	壌質	150 ± 10	1,800 ± 33	1,950	0.18	黒褐	微土	壌質	68 ± 6.6	960 ± 23	1,028	0.14		
					8月3日	晴	28.3	黒褐	微土	壌質	180 ± 12	2,500 ± 41	2,680	0.17	黒褐	微土	壌質	75 ± 7.2	1,000 ± 24	1,075	0.14		
					10月9日	晴	16.8	黒褐	微土	壌質	130 ± 10	1,900 ± 37	2,030	0.17	黒褐	微土	壌質	63 ± 6.9	890 ± 24	953	0.16		
					11月13日	晴	16.8	黒褐	微青草	壌質	32 ± 3.7	450 ± 12	482	0.16	黒褐	微土	壌質	51 ± 4.3	730 ± 15	781	0.14		
					12月13日	曇	9.2	暗褐	微土	壌質	62 ± 5.7	980 ± 20	1,042	0.17	黒褐	微土	壌質	70 ± 5.8	1,100 ± 20	1,170	0.15		
	38	大久川	蔡磯橋	いわき市	5月19日	晴	19.6	－	－	－	－	－	－	0.08	にぶい黄褐	微土	壌質	38 ± 5.0	390 ± 15	428	0.08	（左岸）露出土壌なし	
					6月9日	晴	16.9	－	－	－	－	－	－	0.09	黒褐	微土	壌質	31 ± 3.9	430 ± 13	461	0.09	（左岸）露出土壌なし	
					8月5日	晴	27.9	－	－	－	－	－	－	0.07	灰黄褐	微土	壌質	13 ± 3.0	160 ± 8.5	173	0.08	（左岸）露出土壌なし	
					10月11日	曇	20.3	－	－	－	－	－	－	0.08	黒褐	微土	壌質	49 ± 5.6	730 ± 19	779	0.07	（左岸）露出土壌なし	
					11月13日	晴	14.4	－	－	－	－	－	－	0.08	黒褐	微土	壌質	47 ± 5.0	820 ± 17	867	0.08	（左岸）露出土壌なし	
					12月14日	晴	12.4	－	－	－	－	－	－	0.08	黒褐	微土	壌質	37 ± 6.1	680 ± 21	717	0.07	（左岸）露出土壌なし	
	39	小久川	連郷橋		5月19日	晴	21.4	灰黄褐	微土	壌質	120 ± 10	1,800 ± 33	1,920	0.15	黒褐	微土	壌質	110 ± 10	1,700 ± 36	1,810	0.14		
					6月9日	晴	18.6	暗褐	微土	壌質	140 ± 11	2,000 ± 38	2,140	0.15	暗褐	微土	壌質	54 ± 7.2	760 ± 24	814	0.14		
					8月19日	晴	27.8	灰黄褐	微土	壌質	180 ± 8.8	2,500 ± 30	2,680	0.14	にぶい黄褐	微土	壌質	45 ± 4.6	720 ± 16	765	0.15		
					10月11日	曇	19.4	黒褐	微土	壌質	110 ± 6.9	1,600 ± 25	1,710	0.14	黒褐	微土	壌質	73 ± 7.2	1,100 ± 27	1,173	0.13		
					11月20日	晴	10.8	にぶい黄褐	微土	壌質	64 ± 5.1	990 ± 18	1,054	0.15	黒褐	微土	壌質	81 ± 6.5	1,300 ± 24	1,381	0.14		
					12月14日	曇	10.6	にぶい黄褐	微土	壌質	50 ± 4.8	860 ± 18	910	0.14	黒褐	微土	壌質	98 ± 7.0	1,500 ± 26	1,598	0.15		
	40	仁井田川	霞田橋		5月14日	曇	19.3	褐灰	微土	壌質	52 ± 6.7	790 ± 21	842	0.11	褐灰	微土	壌質	74 ± 5.3	1,100 ± 18	1,174	0.11		
					6月9日	晴	20.6	黒褐	微土	壌質	99 ± 6.8	1,400 ± 23	1,499	0.10	黒褐	微土	壌質	110 ± 8.2	1,400 ± 29	1,510	0.10		
					8月24日	晴	27.6	黒褐	微土	壌質	82 ± 6.7	1,300 ± 24	1,382	0.09	黒褐	微土	壌質	59 ± 5.2	950 ± 18	1,009	0.10		
					10月11日	曇	20.8	黒褐	微土	壌質	120 ± 9.7	2,000 ± 39	2,120	0.09	黒褐	微土	壌質	63 ± 6.5	820 ± 22	883	0.09		
					11月20日	晴	9.4	灰黄褐	微土	壌質	38 ± 3.8	570 ± 14	608	0.09	黒褐	微土	壌質	63 ± 5.3	1,100 ± 20	1,163	0.11		
					12月14日	曇	5.8	黒褐	微土	壌質	39 ± 5.4	570 ± 18	609	0.09	黒褐	微土	壌質	61 ± 6.7	1,000 ± 25	1,061	0.11		
	41		松葉橋		5月14日	曇	18.9	にぶい黄褐	微土	壌質	87 ± 7.3	990 ± 23	1,077	0.12	にぶい黄褐	無	砂質	<3.8	37 ± 2.9	37	0.11		
					6月14日	晴	23.1	暗褐	微土	壌質	65 ± 6.2	810 ± 21	875	0.10	にぶい黄褐	無	砂質	<5.0	40 ± 3.4	40	0.10		
					8月5日	晴	29.1	灰黄褐	微土	壌質	93 ± 7.3	1,100 ± 25	1,193	0.11	にぶい黄褐	無	砂質	<5.0	41 ± 3.9	41	0.09		
					10月11日	曇	22.2	黒褐	微土	壌質	54 ± 5.0	740 ± 17	794	0.11	灰黄褐	無	砂質	<5.2	38 ± 3.5	38	0.09		
					11月11日	曇	17.3	暗褐	微土	壌質	37 ± 4.6	550 ± 16	587	0.11	オリーブ褐	無	砂質	<6.4	54 ± 5.1	54	0.09		
					12月14日	晴	15.2	にぶい黄褐	微土	壌質	17 ± 4.6	320 ± 14	337	0.11	黄褐	無	砂質	<7.8	60 ± 4.4	60	0.08		
	42	夏井川	北ノ内橋	小野町	5月1日	曇	18.1	黒褐	微土	壌質	28 ± 4.6	340 ± 15	368	0.09	黒褐	微土	壌質	80 ± 8.7	950 ± 27	1,030	0.11		
					6月1日	晴	21.2	黒褐	微土	壌質	19 ± 3.9	190 ± 11	209	0.09	黒褐	微土	壌質	43 ± 6.4	630 ± 22	673	0.11		
					8月15日	晴	28.2	灰黄褐	微土	壌質	22 ± 4.1	280 ± 13	302	0.10	灰黄褐	微土	壌質	59 ± 6.5	820 ± 22	879	0.12		
					10月31日	晴	17.6	黒褐	微土	壌質	9.4 ± 2.9	120 ± 8.2	129.4	0.09	黒褐	微土	壌質	25 ± 4.3	350 ± 15	375	0.09		
					11月21日	晴	10.8	黒褐	微土	壌質	12 ± 3.3	200 ± 9.4	212	0.09	黒褐	微土	壌質	45 ± 4.7	630 ± 16	675	0.11		
					12月12日	晴	10.6	黒褐	微土	壌質	13 ± 3.3	140 ± 9.9	153	0.07	黒褐	微土	壌質	27 ± 4.6	390 ± 16	417	0.07		
	43		久太夫橋	いわき市	5月1日	曇	20.7	黒褐	微土	壌質	33 ± 4.9	430 ± 16	463	0.13	黒褐	微土	壌質	31 ± 5.0	360 ± 15	391	0.12		
					6月17日	曇	22.3	黒褐	微土	壌質	28 ± 3.8	410 ± 14	438	0.13	黒褐	微土	壌質	28 ± 5.0	440 ± 17	468	0.12		
					8月16日	雨	25.5	黒褐	微土	壌質	28 ± 3.9	450 ± 14	478	0.14	黒褐	微土	壌質	36 ± 4.4	520 ± 15	556	0.12		
					10月29日	雨	15.3	黒褐	微土	壌質	<6.9	69 ± 5.0	69	0.12	黒褐	微土	壌質	20 ± 2.8	330 ± 9.5	350	0.11		
					11月17日	晴	15.0	黒褐	微土	壌質	27 ± 4.0	330 ± 12	357	0.12	黒褐	微土	壌質	28 ± 4.4	400 ± 16	428	0.11		
					12月18日	曇	13.3	黒褐	微土	壌質	31 ± 4.3	400 ± 13	431	0.12	黒褐	微土	壌質	26 ± 3.7	320 ± 11	346	0.10		
	44		六十枚橋		5月2日	晴	22.4	黒褐	微土	壌質	83 ± 8.2	980 ± 27	1,063	0.12	黒褐	微土	壌質	420 ± 17	5,100 ± 56	5,520	0.14		
					6月19日	晴	24.5	黒褐	微土	壌質	74 ± 9.6	860 ± 29	934	0.12	黒褐	微土	壌質	460 ± 26	5,600 ± 86	6,060	0.13		
					8月15日	曇	31.3	にぶい黄褐	微土	壌質	93 ± 6.8	1,100 ± 22	1,193	0.13	にぶい黄褐	微土	壌質	340 ± 15	4,900 ± 51	5,240	0.14		
					10月30日	晴	15.4	黒褐	微土	壌質	27 ± 5.0	380 ± 16	407	0.09	黒褐	微土	壌質	83 ± 8.3	1,300 ± 30	1,383	0.12		
					11月18日	曇	17.4	黒褐	微土	壌質	27 ± 4.6	350 ± 16	377	0.11	黒褐	微土	壌質	140 ± 12	2,100 ± 43	2,240	0.11		
					12月18日	晴	10.8	黒褐	微土	壌質	43 ± 5.1	630 ± 17	673	0.11	暗褐	微土	壌質	110 ± 8.7	1,800 ± 31	1,910	0.12		

表4.3.1.1(3) 福島県 河川（周辺環境・浜通り）7/8

	採取地点				採取日	天候	気温(℃)	周辺環境(土壌,空間線量)															備考
								左岸							右岸								
								色相	臭気	性状	放射性物質濃度［Bq/kg(乾)］ 放射性セシウム Cs-134	放射性物質濃度［Bq/kg(乾)］ 放射性セシウム Cs-137	放射性物質濃度［Bq/kg(乾)］ 放射性セシウム 合計	空間線量(μSv/h)	色相	臭気	性状	放射性物質濃度［Bq/kg(乾)］ 放射性セシウム Cs-134	放射性物質濃度［Bq/kg(乾)］ 放射性セシウム Cs-137	放射性物質濃度［Bq/kg(乾)］ 放射性セシウム 合計	空間線量(μSv/h)	
	No.	地点名		市町村																			
河川	45	好間川	岩穴つり橋	いわき市	5月1日	曇	22.7	黒褐	微土	壌質	67 ± 7.8	840 ± 23	907	0.10	暗褐	微土	壌質	65 ± 8.2	800 ± 25	865	0.08		
					6月17日	晴	24.4	黒褐	微土	壌質	59 ± 7.2	670 ± 23	729	0.11	暗褐	微土	壌質	32 ± 6.9	420 ± 20	452	0.09		
					8月15日	曇	29.8	黒褐	微土	壌質	67 ± 7.1	940 ± 25	1,007	0.11	暗褐	微土	壌質	32 ± 5.1	530 ± 19	562	0.08		
					10月16日	晴	16.7	黒褐	微土	壌質	82 ± 8.4	1,000 ± 28	1,082	0.08	黒褐	微土	壌質	51 ± 6.0	670 ± 21	721	0.08		
					11月18日	曇	14.2	黒褐	微土	壌質	39 ± 5.2	580 ± 18	619	0.10	にぶい黄褐	微土	壌質	21 ± 4.3	320 ± 14	341	0.09		
					12月17日	曇	13.4	黒褐	微土	壌質	40 ± 4.4	660 ± 16	700	0.11	暗褐	微土	壌質	19 ± 3.5	300 ± 11	319	0.08		
	46		夏井川合流前		5月1日	曇	22.3	黒褐	微土	壌質	38 ± 5.0	460 ± 16	498	0.08	暗褐	微土	壌質	34 ± 5.1	430 ± 17	464	0.10		
					6月19日	晴	27.5	黒褐	微土	壌質	46 ± 6.4	560 ± 20	606	0.10	暗褐	微土	壌質	17 ± 3.9	260 ± 12	277	0.10		
					8月16日	雨	26.1	にぶい黄褐	微土	壌質	14 ± 2.7	190 ± 8.7	204	0.10	灰黄褐	微青草	壌質	35 ± 5.0	440 ± 16	475	0.12		
					10月30日	晴	19.4	黒褐	微土	壌質	27 ± 3.9	340 ± 13	367	0.08	暗褐	微土	壌質	22 ± 4.0	270 ± 12	292	0.09		
					11月21日	晴	12.6	黒褐	微土	壌質	28 ± 3.9	450 ± 13	478	0.08	暗褐	微土	壌質	11 ± 2.6	160 ± 7.6	171	0.09		
					12月20日	晴	10.5	黒褐	微土	壌質	18 ± 3.0	230 ± 9.0	248	0.08	暗褐	微土	壌質	21 ± 2.9	220 ± 8.9	241	0.09		
	47	藤原川	島橋		5月2日	晴	17.9	黒褐	微土	壌質	23 ± 3.9	240 ± 12	263	0.06	黒褐	微土	壌質	13 ± 3.5	150 ± 9.2	163	0.06		
					6月16日	曇	24.7	黒褐	微土	壌質	12 ± 3.1	190 ± 8.9	202	0.06	黒褐	微土	壌質	11 ± 2.2	140 ± 6.2	151	0.06		
					8月18日	曇	29.4	黒褐	微土	壌質	11 ± 3.1	170 ± 11	181	0.06	黒褐	微土	壌質	14 ± 3.5	180 ± 11	194	0.07		
					10月16日	曇	16.1	黒褐	微土	壌質	10 ± 2.4	160 ± 7.5	170	0.06	黒褐	微土	壌質	<6.6	99 ± 6.1	99	0.06		
					11月14日	晴	19.7	黒褐	無	砂質	9.3 ± 2.9	130 ± 7.5	139.3	0.07	黒褐	無	砂質	10 ± 3.2	160 ± 8.6	170	0.06		
					12月11日	曇	15.5	黒褐	微土	壌質	10 ± 2.3	170 ± 7.6	180	0.06	黒褐	微土	壌質	16 ± 3.5	160 ± 11	176	0.06		
	48		みなと大橋		5月2日	晴	17.2	黒褐	微土	壌質	39 ± 4.5	490 ± 15	529	0.06	黒褐	微土	壌質	55 ± 5.6	670 ± 18	725	0.09		
					6月21日	曇	22.0	黒褐	微土	壌質	50 ± 4.5	780 ± 17	830	0.07	黒褐	微土	壌質	40 ± 6.8	630 ± 23	670	0.09		
					8月18日	晴	31.0	灰黄褐	微土	壌質	50 ± 5.3	770 ± 20	820	0.07	灰黄褐	微土	壌質	50 ± 5.7	780 ± 20	830	0.10		
					10月16日	晴	17.6	黒褐	微土	壌質	49 ± 5.6	690 ± 20	739	0.07	黒褐	微土	壌質	40 ± 5.4	660 ± 19	700	0.10		
					11月14日	曇	18.9	黒褐	微土	壌質	26 ± 3.4	420 ± 12	446	0.07	黒褐	微土	壌質	89 ± 8.0	1,300 ± 27	1,389	0.11		
					12月11日	曇	14.0	黒褐	微土	壌質	36 ± 4.6	590 ± 15	626	0.07	黒褐	微土	壌質	34 ± 4.8	530 ± 16	564	0.09		
	49	鮫川	井戸沢橋		5月5日	晴	22.2	黒	微土	壌質	980 ± 42	12,000 ± 140	12,980	0.17	－	－	－	－	－	－	0.10	（右岸）露出土壌なし	
					6月21日	曇	20.3	黒	微土	壌質	1,300 ± 51	16,000 ± 180	17,300	0.13	－	－	－	－	－	－	0.08	（右岸）露出土壌なし	
					8月20日	曇	27.8	黒	微土	壌質	1,200 ± 40	18,000 ± 140	19,200	0.14	－	－	－	－	－	－	0.06	（右岸）露出土壌なし	
					10月31日	曇	17.7	黒	微土	壌質	1,400 ± 41	21,000 ± 150	22,400	0.13	－	－	－	－	－	－	0.07	（右岸）露出土壌なし	
					11月22日	雨	9.2	黒	微土	壌質	1,300 ± 36	20,000 ± 130	21,300	0.15	－	－	－	－	－	－	0.10	（右岸）露出土壌なし	
					12月15日	曇	8.3	黒	微土	壌質	1,400 ± 48	21,000 ± 180	22,400	0.14	－	－	－	－	－	－	0.08	（右岸）露出土壌なし	
	50	鮫川	鮫川橋		5月5日	晴	22.6	黒褐	無	砂質	<5.7	99 ± 5.1	99	0.06	にぶい黄褐	微土	壌質	<4.7	54 ± 3.9	54	0.06		
					6月13日	晴	23.1	暗灰黄	無	砂質	8.1 ± 1.9	110 ± 5.6	118.1	0.05	にぶい黄褐	微土	壌質	<5.6	31 ± 3.0	31	0.05		
					8月18日	晴	30.1	暗灰黄	無	砂質	6.5 ± 1.6	88 ± 4.5	94.5	0.05	にぶい黄橙	微土	壌質	6.6 ± 1.9	73 ± 5.0	79.6	0.05		
					10月29日	雨	14.4	暗灰黄	無	砂質	<4.6	6.3 ± 1.8	6.3	0.06	灰黄褐	微土	壌質	9.3 ± 2.1	150 ± 6.8	159.3	0.07		
					11月15日	晴	8.3	黄灰	無	砂質	<3.7	15 ± 1.9	15	0.06	灰黄褐	微土	壌質	5.4 ± 1.3	92 ± 4.0	97.4	0.05		
					12月4日	曇	11.2	黄灰	無	砂質	<7.6	11 ± 2.8	11	0.06	灰黄褐	微土	壌質	<7.9	120 ± 7.7	120	0.05		
	51	四時川	小室橋		5月5日	晴	19.3	黒褐	微土	壌質	65 ± 7.0	920 ± 25	985	0.09	黒褐	微土	壌質	23 ± 3.9	280 ± 12	303	0.08		
					6月21日	曇	19.4	黒褐	微土	壌質	54 ± 6.0	790 ± 21	844	0.09	黒褐	微土	壌質	28 ± 3.3	360 ± 11	388	0.08		
					8月20日	曇	23.8	黒褐	微土	壌質	73 ± 7.7	940 ± 24	1,013	0.09	にぶい黄褐	微土	壌質	19 ± 3.5	250 ± 11	269	0.08		
					10月31日	曇	12.7	黒褐	微土	壌質	48 ± 5.2	620 ± 17	668	0.09	にぶい黄褐	微土	壌質	10 ± 2.4	150 ± 6.8	160	0.08		
					11月22日	曇	8.2	黒褐	微土	壌質	51 ± 6.7	830 ± 23	881	0.09	暗褐	微土	壌質	20 ± 3.6	350 ± 14	370	0.08		
					12月15日	曇	6.5	黒褐	微土	壌質	30 ± 4.9	610 ± 20	640	0.09	暗褐	微土	壌質	21 ± 3.0	380 ± 11	401	0.07		
	52	蛭田川	小塙橋		5月5日	晴	21.2	黒褐	微土	壌質	24 ± 4.4	340 ± 14	364	0.07	黒褐	微土	壌質	27 ± 5.1	410 ± 17	437	0.07		
					6月16日	曇	26.8	黒褐	微土	壌質	25 ± 4.5	280 ± 14	305	0.06	黒褐	微土	壌質	21 ± 4.0	310 ± 14	331	0.07		
					8月20日	曇	27.8	暗褐	微土	壌質	16 ± 3.8	300 ± 12	316	0.05	黒褐	微土	壌質	31 ± 3.9	340 ± 12	371	0.07		
					10月18日	曇	15.9	黒褐	微土	壌質	16 ± 4.7	280 ± 14	296	0.08	黒褐	微土	壌質	26 ± 4.7	430 ± 16	456	0.07		
					11月15日	晴	14.5	黒褐	微土	壌質	25 ± 4.1	320 ± 13	345	0.07	黒褐	微土	壌質	19 ± 3.2	310 ± 11	329	0.07		
					12月4日	晴	15.3	黒褐	微土	壌質	18 ± 3.8	270 ± 12	288	0.07	黒褐	微土	壌質	17 ± 3.1	250 ± 9.8	267	0.06		

表4.3.1.1(3) 福島県 河川（周辺環境・浜通り）8/8

	採取地点				採取日	天候	気温(℃)	周辺環境(土壌,空間線量)														
								左岸							右岸							備考
								色相	臭気	性状	放射性物質濃度［Bq/kg(乾)］			空間線量(μSv/h)	色相	臭気	性状	放射性物質濃度［Bq/kg(乾)］			空間線量(μSv/h)	
											放射性セシウム							放射性セシウム				
	No.	地点名		市町村							Cs-134	Cs-137	合計					Cs-134	Cs-137	合計		
河川	53	蛭田川	蛭田橋	いわき市	5月17日	晴	18.4	－	－	－	－	－	－	0.05	－	－	－	－	－	－	0.05	露出土壌なし
					6月13日	晴	23.1	－	－	－	－	－	－	0.05	－	－	－	－	－	－	0.05	露出土壌なし
					8月18日	晴	28.6	－	－	－	－	－	－	0.05	－	－	－	－	－	－	0.05	露出土壌なし
					10月18日	曇	17.1	－	－	－	－	－	－	0.06	－	－	－	－	－	－	0.05	露出土壌なし
					11月24日	雨	16.7	－	－	－	－	－	－	0.06	－	－	－	－	－	－	0.05	露出土壌なし
					12月15日	曇	9.4	－	－	－	－	－	－	0.06	－	－	－	－	－	－	0.06	露出土壌なし

表4.3.1.2(1) 福島県 湖沼･水源地（水質・浜通り） 1/11

	採取地点					採取日	天候	気温(℃)	全水深(m)	水質											備考
										一般項目								放射性物質濃度(Bq/L)			
																		放射性セシウム			
	No.	地点名		市町村						水温(℃)	採水深(m)	色相	臭気	透明度(m)	電気伝導度(mS/m)	SS(mg/L)	濁度(度)	Cs-134	Cs-137		
湖沼・水源地	124	相双(農業用ため池)	武井	新地町	表層	5月14日	曇	16.6	3.3	18.8	0.5	灰みの緑みを帯びた黄	無	1.0	20.5	10	9.4	<0.71	<0.95		
					下層					18.4	2.3	－	無		20.7	11	11	<0.81	<0.80		
					表層	6月3日	晴	23.7	2.8	25.1	0.5	灰みの黄緑	無	1.1	21.7	5	3.2	<0.59	<0.93		
					下層					24.4	1.8	－	無		22.0	15	14	<0.69	<0.74		
					表層	8月19日	曇	28.8	3.2	29.3	0.5	暗い灰みの緑みを帯びた黄	無	1.4	22.7	5	2.8	<0.66	<0.80		
					下層					28.9	2.2	－	無		22.8	9	4.2	<0.72	<0.85		
					表層	10月14日	曇	16.1	4.1	19.9	0.5	灰みの緑みを帯びた黄	無	0.4	17.6	18	18	<0.61	<0.70		
					下層					19.6	3.1	－	無		17.7	17	18	<0.87	<0.66		
					表層	11月15日	晴	6.8	4.1	12.9	0.5	灰みの黄	無	0.3	12.6	42	32	<0.77	<0.66		
					下層					12.9	3.1	－	無		13.1	39	26	<0.72	<0.75		
					表層	12月13日	晴	7.4	4.1	7.3	0.5	灰みの緑みを帯びた黄	無	0.6	13.5	29	19	<0.81	<0.74		
					下層					7.1	3.1	－	無		13.5	28	18	<0.63	<0.74		
	125		内沢	相馬市	表層	5月14日	曇	19.3	3.7	20.2	0.5	灰みの黄緑	無	1.0	14.2	6	8.1	<0.88	<0.74		
					下層					18.8	2.7	－	無		14.1	12	27	<0.71	<0.74		
					表層	6月3日	晴	26.1	3.6	27.4	0.5	灰みの黄みを帯びた緑	無	1.0	14.6	5	3.8	<0.77	<0.80		
					下層					24.3	2.6	－	無		14.7	12	11	<0.75	<0.59		
					表層	8月19日	曇	29.3	3.6	29.2	0.5	灰みの黄緑	無	1.5	11.2	4	3.1	<0.89	<0.90		
					下層					28.6	2.6	－	無		11.4	7	5.5	<0.65	<0.74		
					表層	10月18日	曇	13.1	4.0	17.1	0.5	灰みの黄	無	0.4	6.0	19	23	<0.75	<0.55		
					下層					17.2	3.0	－	無		6.0	22	25	<0.62	<0.61		
					表層	11月15日	晴	12.7	4.0	12.8	0.5	灰みの黄緑	無	0.5	5.1	20	18	<0.79	<0.55		
					下層					12.2	3.0	－	無		5.1	18	17	<0.79	<0.78		
					表層	12月13日	晴	8.3	4.0	7.2	0.5	明るい灰みの緑みを帯びた黄	無	0.7	5.6	15	10	<0.92	<0.66		
					下層					6.7	3.0	－	無		5.6	14	7.1	<0.87	<0.66		
	126	松ヶ房ダム(宇多川湖)			表層	5月8日	晴	16.5	27.3	14.5	0.5	暗い灰みの黄緑	無	3.0	9.7	2	2.2	<0.72	<0.85		
					下層					8.5	26.3	－	無		10.8	3	2.7	<0.83	<0.67		
					表層	6月4日	晴	24.5	26.5	22.5	0.5	暗い灰みの黄緑	無	2.9	9.7	2	1.3	<0.49	<0.61		
					下層					8.9	25.5	－	無		11.7	3	3.1	<0.52	<0.85		
					表層	8月13日	曇	28.4	31.2	26.8	0.5	暗い灰みの黄緑	無	2.9	9.0	2	1.4	<0.79	<0.80		
					下層					9.5	30.2	－	無		14.0	5	7.5	<0.75	<0.89		
					表層	10月29日	曇	12.5	－	－	－	－	－	－	－	－	－	－	－	台風災害の影響で採取できず	
					下層					－	－	－	－		－	－	－	－	－	台風災害の影響で採取できず	
					表層	11月25日	晴	11.3	34.1	11.4	0.5	灰みの黄	無	0.8	7.4	10	9.3	<0.72	<0.61		
					下層					9.0	33.1	－	無		11.9	36	32	<0.69	<0.66		
					表層	12月13日	晴	3.8	34.5	7.6	0.5	灰みの黄緑	無	1.1	7.7	11	6.8	<0.56	<0.92		
					下層					7.3	33.5	－	無		7.8	13	9.9	<0.60	<0.87		

表4.3.1.2(1) 福島県 湖沼･水源地（水質・浜通り） 2/11

	採取地点				採取日	天候	気温(℃)	全水深(m)	水質										備考
									一般項目								放射性物質濃度(Bq/L)		
																	放射性セシウム		
	No.	地点名		市町村					水温(℃)	採水深(m)	色相	臭気	透明度(m)	電気伝導度(mS/m)	SS(mg/L)	濁度(度)	Cs-134	Cs-137	
湖沼・水源地	127	真野ダム		飯舘村	表層	5月11日	晴	18.4	42.0	17.6	0.5	灰みの黄緑	無	2.8	8.1	2	1.3	<0.81	<0.80	
					下層					7.9	41.0	－	無		9.0	2	1.5	<0.74	<0.90	
					表層	6月4日	晴	27.7	40.4	23.7	0.5	暗い灰みの黄みを帯びた緑	無	4.0	8.3	2	2.0	<0.82	<0.74	
					下層					8.3	39.4	－	無		8.9	<1	1.4	<0.75	<0.95	
					表層	7月5日	曇	22.6	45.5	22.5	0.5	暗い灰みの黄緑	無	1.9	8.3	1	1.6	<0.68	<0.90	
					下層					7.9	44.5	－	無		10.4	5	4.6	<0.74	<0.80	
					表層	8月13日	晴	28.0	49.1	29.3	0.5	暗い灰みの黄緑	無	3.9	7.4	<1	0.8	<0.85	<0.74	
					下層					9.9	48.1	－	無		11.1	2	3.9	<0.86	<0.89	
					表層	9月3日	曇	22.7	49.0	25.1	0.5	暗い灰みの黄緑	無	2.8	7.9	1	0.7	<0.93	<0.74	
					下層					8.6	48.0	－	無		10.9	5	6.7	<0.64	<0.74	
					表層	10月29日	曇	11.6	－	－	－	－	－	－	－	－	－	－	－	台風災害の影響で採取できず
					下層					－	－	－	－		－	－	－	－	－	台風災害の影響で採取できず
					表層	11月27日	曇	1.7	48.7	11.9	0.5	灰みの黄	無	0.5	6.2	13	17	<0.82	<0.61	
					下層					10.0	47.7	－	無		9.4	26	32	<0.72	<0.55	
					表層	12月11日	晴	16.6	44.5	11.1	0.5	灰みの黄	無	0.7	6.5	15	13	<0.63	<0.87	
					下層					10.0	43.5	－	無		7.4	20	17	<0.71	<0.81	
					表層	1月24日	晴	2.7	47.7	6.1	0.5	灰みの黄緑	無	1.1	6.9	2	3.7	<0.73	<0.89	
					下層					6.0	46.7	－	無		7.5	4	5.1	<0.68	<0.86	
					表層	2月10日	曇	3.2	52.0	5.5	0.5	灰みの緑みを帯びた黄	無	1.0	6.8	6	6.1	<0.82	<0.74	
					下層					5.4	51.0	－	無		7.2	7	7.4	<0.80	<0.86	
	128	相双(農業用ため池)	藍ノ沢		表層	5月8日	晴	20.3	0.3	20.8	0.0	明るい灰みの赤みを帯びた黄	無	>0.3	4.6	1	0.9	<0.71	<0.80	
					下層					－	－	－	－		－	－	－	－	－	水深浅い為、下層採取できず
					表層	6月17日	曇	19.3	0.2	18.3	0.0	明るい灰みの黄緑	無	>0.2	4.5	2	2.1	<0.59	<0.85	
					下層					－	－	－	－		－	－	－	－	－	水深浅い為、下層採取できず
					表層	8月26日	晴	24.5	0.1	20.5	0.0	明るい灰みの赤みを帯びた黄	無	>0.1	4.5	4	1.1	<0.80	<0.80	
					下層					－	－	－	－		－	－	－	－	－	水深浅い為、下層採取できず
					表層	10月16日	晴	13.2	0.2	13.4	0.0	明るい灰みの黄	無	>0.2	3.3	7	1.1	<0.87	<0.74	
					下層					－	－	－	－		－	－	－	－	－	水深浅い為、下層採取できず
					表層	11月2日	晴	17.6	0.1	20.0	0.0	明るい灰みの赤みを帯びた黄	無	>0.1	4.5	16	1.9	<0.73	<0.78	
					下層					－	－	－	－		－	－	－	－	－	水深浅い為、下層採取できず
					表層	12月10日	曇	9.7	0.3	5.0	0.0	明るい灰みの赤みを帯びた黄	無	>0.3	6.2	<1	0.8	<0.65	<0.54	
					下層					－	－	－	－		－	－	－	－	－	水深浅い為、下層採取できず
	129	岩部ダム貯水池			表層	5月11日	晴	25.8	1.1	21.1	0.0	灰みの赤みを帯びた黄	無	0.5	6.7	24	26	<0.89	<0.88	
					下層					－	－	－	－		－	－	－	－	－	水深浅い為、下層採取できず
					表層	6月17日	曇	16.3	0.9	14.8	0.0	灰みの赤みを帯びた黄	無	0.4	6.2	23	18	<0.88	1.5 ± 0.36	
					下層					－	－	－	－		－	－	－	－	－	水深浅い為、下層採取できず
					表層	8月23日	曇	24.2	4.7	21.3	0.5	灰みの黄	無	0.6	6.6	18	15	<0.74	<0.89	
					下層					19.2	3.7	－	無		5.7	23	16	<0.89	<0.80	
					表層	10月5日	晴	20.8	4.5	17.9	0.5	灰みの黄	無	0.8	9.9	13	12	<0.81	<0.80	
					下層					17.0	3.5	－	無		7.6	16	11	<0.79	<0.90	
					表層	11月3日	晴	17.5	5.7	14.6	0.5	灰みの緑みを帯びた黄	無	1.2	4.0	4	5.5	<0.63	<0.55	
					下層					12.2	4.7	－	無		4.2	8	6.4	<0.76	<0.48	
					表層	12月1日	晴	4.5	4.4	4.3	0.5	暗い灰みの黄緑	無	1.5	6.8	7	5.6	<0.63	<0.66	
					下層					4.1	3.4	－	無		7.8	7	5.2	<0.63	<0.70	

表4.3.1.2(1) 福島県 湖沼･水源地（水質・浜通り） 3/11

	採取地点					採取日	天候	気温(℃)	全水深(m)	水質											備考
										一般項目								放射性物質濃度(Bq/L)			
																		放射性セシウム			
	No.	地点名		市町村						水温(℃)	採水深(m)	色相	臭気	透明度(m)	電気伝導度(mS/m)	SS(mg/L)	濁度(度)	Cs-134	Cs-137		
湖沼・水源地	130	相双(農業用ため池)	風兼ダム	飯舘村	表層	5月5日	晴	25.2	0.3	20.6	0.0	明るい灰みの黄	無	>0.3	7.3	2	1.7	<0.69	<0.80		
					下層					-	-	-	-		-	-	-	-	-	水深浅い為、下層採取できず	
					表層	6月12日	曇	14.7	0.6	15.5	0.0	灰みの黄	無	0.5	6.7	11	6.6	<0.77	<0.85		
					下層					-	-	-	-		-	-	-	-	-	水深浅い為、下層採取できず	
					表層	8月6日	晴	33.4	0.4	25.3	0.0	明るい灰みの赤みを帯びた黄	無	>0.4	6.7	140	20	<0.55	<0.80		
					下層					-	-	-	-		-	-	-	-	-	水深浅い為、下層採取できず	
					表層	10月9日	晴	19.0	0.5	16.5	0.0	灰みの緑みを帯びた黄	無	>0.5	6.4	1	1.3	<0.63	<0.70		
					下層					-	-	-	-		-	-	-	-	-	水深浅い為、下層採取できず	
					表層	11月25日	曇	15.4	0.6	13.4	0.0	灰みの黄緑	無	0.4	5.3	11	8.4	<0.62	<0.70		
					下層					-	-	-	-		-	-	-	-	-	水深浅い為、下層採取できず	
					表層	12月10日	曇	13.4	0.6	9.7	0.0	明るい灰みの黄	無	0.5	5.4	7	2.6	<0.71	<0.81		
					下層					-	-	-	-		-	-	-	-	-	水深浅い為、下層採取できず	
	131		笹峠		表層	5月11日	晴	23.8	0.6	21.8	0.0	暗い灰みの緑みを帯びた黄	無	>0.6	4.4	5	3.5	<0.81	<0.61		
					下層					-	-	-	-		-	-	-	-	-	水深浅い為、下層採取できず	
					表層	6月17日	曇	14.7	0.6	14.7	0.0	暗い灰みの黄	無	0.3	4.3	14	7.9	<0.90	<0.85		
					下層					-	-	-	-		-	-	-	-	-	水深浅い為、下層採取できず	
					表層	8月23日	曇	26.0	0.6	22.6	0.0	暗い灰みの赤みを帯びた黄	無	0.4	3.4	5	4.1	<0.66	<0.85		
					下層					-	-	-	-		-	-	-	-	-	水深浅い為、下層採取できず	
					表層	10月5日	晴	20.4	0.6	18.5	0.0	灰みの黄	無	>0.6	5.2	9	5.7	<0.87	<0.66		
					下層					-	-	-	-		-	-	-	-	-	水深浅い為、下層採取できず	
					表層	11月2日	晴	11.1	0.7	9.8	0.0	灰みの黄緑	無	0.6	4.0	5	2.9	<0.76	<0.70		
					下層					-	-	-	-		-	-	-	-	-	水深浅い為、下層採取できず	
					表層	12月2日	曇	10.5	0.8	5.8	0.0	灰みの緑みを帯びた黄	無	>0.8	16.7	2	1.4	<0.58	<0.55		
					下層					-	-	-	-		-	-	-	-	-	水深浅い為、下層採取できず	
	132	高の倉ダム貯水池		南相馬市	表層	5月9日	晴	20.5	30.5	16.6	0.5	暗い灰みの黄緑	無	3.2	6.4	1	0.5	<0.82	<0.85		
					下層					7.7	29.5	-	無		7.0	3	2.2	<0.89	<0.67		
					表層	6月5日	曇	26.8	28.4	23.7	0.5	暗い灰みの黄みを帯びた緑	無	6.0	6.5	2	1.6	<0.69	<0.85		
					下層					8.4	27.4	-	無		7.4	6	3.8	<0.80	<0.90		
					表層	8月21日	曇	25.3	30.2	26.4	0.5	暗い灰みの黄みを帯びた緑	無	7.7	5.9	<1	0.5	<0.87	<0.89		
					下層					7.8	29.2	-	無		6.2	<1	0.6	<0.87	<0.74		
					表層	10月10日	晴	19.0	31.5	20.1	0.5	暗い灰みの黄緑	無	5.5	6.3	<1	0.4	<0.53	<0.61		
					下層					8.4	30.5	-	微硫化水素		8.8	4	3.9	<0.80	<0.48		
					表層	11月22日	晴	11.6	34.2	12.9	0.5	灰みの緑みを帯びた黄	無	0.7	4.8	13	13	<0.54	<0.55		
					下層					11.7	33.2	-	無		4.9	41	36	<0.83	<0.66		
					表層	12月9日	晴	3.2	34.1	9.7	0.5	灰みの黄	無	0.5	4.9	8	9.9	<0.74	<0.61		
					下層					9.6	33.1	-	無		5.1	25	18	<0.70	<0.82		
	133	横川ダム貯水池			表層	5月9日	晴	25.4	0.6	20.3	0.0	明るい灰みの緑みを帯びた黄	無	>0.6	5.9	3	2.0	<0.81	<0.70		
					下層					-	-	-	-		-	-	-	-	-	水深浅い為、下層採取できず	
					表層	6月5日	曇	27.7	0.6	25.1	0.0	暗い灰みの黄緑	無	>0.6	6.5	5	3.6	<0.90	<0.74		
					下層					-	-	-	-		-	-	-	-	-	水深浅い為、下層採取できず	
					表層	8月21日	曇	24.5	11.4	26.4	0.5	暗い灰みの黄みを帯びた緑	無	4.3	5.1	2	1.3	<0.89	<0.90		
					下層					19.1	10.4	-	無		5.1	<1	0.4	<0.65	<0.90		
					表層	10月10日	曇	19.8	12.5	20.7	0.5	暗い灰みの黄緑	無	7.0	5.1	<1	0.2	<0.77	<0.55		
					下層					19.7	11.5	-	無		5.2	<1	0.6	<0.65	<0.78		
					表層	11月22日	晴	8.6	11.0	11.7	0.5	灰みの緑みを帯びた黄	無	1.6	4.3	4	4.1	<0.83	<0.61		
					下層					11.5	10.0	-	無		4.1	4	4.6	<0.54	<0.66		
					表層	12月9日	晴	7.2	12.0	9.4	0.5	暗い灰みの黄緑	無	2.4	4.5	3	3.0	<0.69	<0.66		
					下層					9.6	11.0	-	無		5.2	2	1.2	<0.89	<0.54		

表4.3.1.2(1) 福島県 湖沼･水源地（水質・浜通り） 4/11

	採取地点					採取日	天候	気温(℃)	全水深(m)	水質											備考
										一般項目								放射性物質濃度(Bq/L)			
																		放射性セシウム			
	No.	地点名		市町村						水温(℃)	採水深(m)	色相	臭気	透明度(m)	電気伝導度(mS/m)	SS(mg/L)	濁度(度)	Cs-134	Cs-137		
湖沼・水源地	134	相双(農業用ため池)	太良谷地	南相馬市	表層	5月4日	晴	22.1	0.1	24.0	0.0	明るい灰みの黄赤	無	>0.1	10.2	46	23	<0.83	<0.88		
					下層					-	-	-	-		-	-	-	-	-	水深浅い為、下層採取できず	
					表層	6月16日	雨	19.2	0.1	17.9	0.0	明るい灰みの赤みを帯びた黄	無	>0.1	8.7	30	6.9	<0.88	<0.89		
					下層					-	-	-	-		-	-	-	-	-	水深浅い為、下層採取できず	
					表層	8月11日	雨	24.7	0.1	23.2	0.0	明るい灰みの赤みを帯びた黄	無	>0.1	10.7	17	13	<0.56	<0.85		
					下層					-	-	-	-		-	-	-	-	-	水深浅い為、下層採取できず	
					表層	10月6日	雨	15.7	0.3	18.2	0.0	灰みの黄赤	無	>0.3	11.8	10	6.7	<0.75	<0.80		
					下層					-	-	-	-		-	-	-	-	-	水深浅い為、下層採取できず	
					表層	11月10日	晴	15.6	0.5	11.7	0.0	灰みの赤みを帯びた黄	無	0.1	29.7	68	55	<0.88	<0.61		
					下層					-	-	-	-		-	-	-	-	-	水深浅い為、下層採取できず	
					表層	12月9日	晴	8.2	0.3	7.0	0.0	明るい灰みの赤みを帯びた黄	無	>0.3	13.4	26	18	<0.74	<0.66		
					下層					-	-	-	-		-	-	-	-	-	水深浅い為、下層採取できず	
	135		武志谷地		表層	5月14日	曇	21.9	0.6	22.1	0.0	灰みの黄	無	0.2	3.5	21	23	<0.81	<0.74		
					下層					-	-	-	-		-	-	-	-	-	水深浅い為、下層採取できず	
					表層	6月20日	曇	18.6	0.6	22.1	0.0	灰みの緑みを帯びた黄	無	0.3	3.8	16	9.3	<0.64	<0.67		
					下層					-	-	-	-		-	-	-	-	-	水深浅い為、下層採取できず	
					表層	8月29日	曇	24.7	0.6	26.4	0.0	暗い灰みの黄	無	0.2	3.5	19	11	<0.81	<0.85		
					下層					-	-	-	-		-	-	-	-	-	水深浅い為、下層採取できず	
					表層	10月20日	晴	22.0	0.7	18.7	0.0	灰みの黄	無	0.5	4.2	7	4.9	<0.77	<0.61		
					下層					-	-	-	-		-	-	-	-	-	水深浅い為、下層採取できず	
					表層	11月25日	曇	15.6	0.7	12.5	0.0	暗い灰みの黄緑	無	>0.7	4.3	5	3.3	<0.67	<0.74		
					下層					-	-	-	-		-	-	-	-	-	水深浅い為、下層採取できず	
					表層	12月18日	曇	11.7	0.6	6.5	0.0	明るい灰みの緑みを帯びた黄	無	>0.6	3.6	1	1.7	<0.92	<0.61		
					下層					-	-	-	-		-	-	-	-	-	水深浅い為、下層採取できず	
	136		龍ヶ迫		表層	5月9日	曇	21.7	0.6	23.1	0.0	灰みの赤みを帯びた黄	無	>0.6	9.0	3	5.6	<0.52	<0.74		
					下層					-	-	-	-		-	-	-	-	-	水深浅い為、下層採取できず	
					表層	6月13日	晴	19.5	0.6	19.5	0.0	灰みの黄緑	無	>0.6	6.9	3	1.2	<0.56	<0.80		
					下層					-	-	-	-		-	-	-	-	-	水深浅い為、下層採取できず	
					表層	8月27日	曇	27.4	0.6	24.3	0.0	暗い灰みの黄緑	無	0.5	6.8	3	3.2	<0.86	<0.85		
					下層					-	-	-	-		-	-	-	-	-	水深浅い為、下層採取できず	
					表層	10月2日	晴	26.2	0.3	23.9	0.0	暗い灰みの赤みを帯びた黄	無	>0.3	6.8	9	7.2	<0.72	<0.71		
					下層					-	-	-	-		-	-	-	-	-	水深浅い為、下層採取できず	
					表層	11月14日	晴	21.2	0.6	13.7	0.0	灰みの黄緑	無	0.4	6.7	8	6.7	<0.69	<0.78		
					下層					-	-	-	-		-	-	-	-	-	水深浅い為、下層採取できず	
					表層	12月18日	晴	11.2	0.5	5.1	0.0	灰みの黄緑	無	>0.5	4.7	5	3.3	<0.65	<0.81		
					下層					-	-	-	-		-	-	-	-	-	水深浅い為、下層採取できず	
	137		上田代	川俣町	表層	5月1日	曇	20.3	0.6	15.6	0.0	灰みの赤みを帯びた黄	無	>0.6	4.0	3	3.1	<0.73	<0.85		
					下層					-	-	-	-		-	-	-	-	-	水深浅い為、下層採取できず	
					表層	6月16日	曇	20.8	0.6	17.2	0.0	灰みの赤みを帯びた黄	無	>0.6	4.4	4	3.5	<0.81	<0.74		
					下層					-	-	-	-		-	-	-	-	-	水深浅い為、下層採取できず	
					表層	8月5日	晴	32.1	0.5	27.4	0.0	灰みの黄赤	無	>0.5	4.7	3	2.6	<0.65	<0.66		
					下層					-	-	-	-		-	-	-	-	-	水深浅い為、下層採取できず	
					表層	10月5日	晴	20.6	0.5	19.2	0.0	灰みの黄	無	>0.5	5.5	9	4.9	<0.75	<0.74		
					下層					-	-	-	-		-	-	-	-	-	水深浅い為、下層採取できず	
					表層	11月1日	晴	20.1	0.4	12.7	0.0	暗い灰みの黄	無	>0.4	3.9	2	2.2	<0.81	<0.66		
					下層					-	-	-	-		-	-	-	-	-	水深浅い為、下層採取できず	
					表層	12月2日	雨	11.6	0.6	5.2	0.0	明るい灰みの黄	無	>0.6	6.6	2	1.9	<0.55	<0.66		
					下層					-	-	-	-		-	-	-	-	-	水深浅い為、下層採取できず	

表4.3.1.2(1) 福島県 湖沼･水源地（水質・浜通り） 5/11

	採取地点					採取日	天候	気温(℃)	全水深(m)	水質											備考
										一般項目								放射性物質濃度(Bq/L)			
																		放射性セシウム			
	No.	地点名		市町村						水温(℃)	採水深(m)	色相	臭気	透明度(m)	電気伝導度(mS/m)	SS(mg/L)	濁度(度)	Cs-134	Cs-137		
湖沼・水源地	138	相双(農業用ため池)	小阿久登	浪江町	表層	5月12日	晴	14.8	0.4	16.4	0.0	灰みの赤みを帯びた黄	無	>0.4	8.9	25	17	<0.83	2.1 ± 0.42		
					下層					-	-	-	-		-	-	-	-	-		水深浅い為、下層採取できず
					表層	6月19日	曇	19.7	0.5	19.3	0.0	暗い灰みの黄	無	0.3	9.2	11	5.9	<0.88	<0.80		
					下層					-	-	-	-		-	-	-	-	-		水深浅い為、下層採取できず
					表層	8月11日	曇	21.7	0.4	26.0	0.0	赤みを帯びた黄みの灰色	無	0.2	10.7	11	10	<0.68	1.7 ± 0.35		
					下層					-	-	-	-		-	-	-	-	-		水深浅い為、下層採取できず
					表層	10月17日	晴	16.1	0.3	11.7	0.0	灰みの黄	無	>0.3	9.0	17	14	<0.77	1.3 ± 0.30		
					下層					-	-	-	-		-	-	-	-	-		水深浅い為、下層採取できず
					表層	11月26日	晴	6.8	0.4	7.0	0.0	灰みの黄緑	無	>0.4	10.2	5	3.2	<0.79	<0.61		
					下層					-	-	-	-		-	-	-	-	-		水深浅い為、下層採取できず
					表層	12月15日	晴	2.5	0.4	3.1	0.0	明るい灰みの緑みを帯びた黄	無	>0.4	10.8	3	2.1	<0.56	<0.61		
					下層					-	-	-	-		-	-	-	-	-		水深浅い為、下層採取できず
	139		外内	飯舘村	表層	5月8日	晴	21.2	0.1	19.5	0.0	明るい灰みの赤みを帯びた黄	無	>0.1	6.0	13	4.7	<0.74	<0.90		
					下層					-	-	-	-		-	-	-	-	-		水深浅い為、下層採取できず
					表層	6月12日	曇	18.6	0.1	15.9	0.0	明るい灰みの赤みを帯びた黄	無	>0.1	5.8	20	5.6	<0.84	<0.80		
					下層					-	-	-	-		-	-	-	-	-		水深浅い為、下層採取できず
					表層	8月23日	曇	30.4	0.1	24.1	0.0	明るい灰みの赤みを帯びた黄	無	>0.1	6.7	33	8.3	<0.71	<0.85		
					下層					-	-	-	-		-	-	-	-	-		水深浅い為、下層採取できず
					表層	10月16日	晴	15.6	0.2	17.3	0.0	明るい灰みの赤みを帯びた黄	無	>0.2	7.6	22	6.8	<0.65	<0.70		
					下層					-	-	-	-		-	-	-	-	-		水深浅い為、下層採取できず
					表層	11月3日	曇	13.9	0.1	12.9	0.0	明るい灰みの赤みを帯びた黄	無	>0.1	7.6	75	23	<0.89	<0.64		
					下層					-	-	-	-		-	-	-	-	-		水深浅い為、下層採取できず
					表層	12月1日	晴	10.1	0.1	5.8	0.0	明るい灰みの緑みを帯びた黄	無	>0.1	8.6	11	2.6	<0.55	<0.66		
					下層					-	-	-	-		-	-	-	-	-		水深浅い為、下層採取できず
	140		明婦迫2号	南相馬市	表層	5月17日	晴	15.9	0.6	19.1	0.0	灰みの赤みを帯びた黄	無	>0.6	4.6	6	6.0	<0.76	<0.67		
					下層					-	-	-	-		-	-	-	-	-		水深浅い為、下層採取できず
					表層	6月16日	曇	23.1	0.5	21.5	0.0	暗い灰みの黄	無	>0.5	4.9	8	4.5	<0.72	<0.67		
					下層					-	-	-	-		-	-	-	-	-		水深浅い為、下層採取できず
					表層	8月24日	晴	30.6	0.5	27.0	0.0	灰みの赤みを帯びた黄	無	>0.5	5.3	3	2.9	<0.59	<0.67		
					下層					-	-	-	-		-	-	-	-	-		水深浅い為、下層採取できず
					表層	10月20日	晴	22.8	0.5	19.0	0.0	灰みの緑みを帯びた黄	無	>0.5	5.6	4	2.9	<0.69	<0.55		
					下層					-	-	-	-		-	-	-	-	-		水深浅い為、下層採取できず
					表層	11月9日	晴	15.4	0.5	13.5	0.0	灰みの黄	無	>0.5	6.6	2	1.9	<0.87	<0.75		
					下層					-	-	-	-		-	-	-	-	-		水深浅い為、下層採取できず
					表層	12月7日	曇	7.7	0.6	6.8	0.0	暗い灰みの黄	無	>0.6	5.6	3	2.2	<0.72	<0.66		
					下層					-	-	-	-		-	-	-	-	-		水深浅い為、下層採取できず
	141	大柿ダム		浪江町	表層	5月12日	晴	16.4	0.6	18.8	0.0	暗い灰みの黄緑	無	>0.6	6.3	<1	0.7	<0.81	<0.80		
					下層					-	-	-	-		-	-	-	-	-		水深浅い為、下層採取できず
					表層	6月6日	曇	22.8	0.5	24.1	0.0	暗い灰みの黄みを帯びた緑	無	>0.5	6.5	3	1.6	<0.89	<0.87		
					下層					-	-	-	-		-	-	-	-	-		水深浅い為、下層採取できず
					表層	7月6日	雨	19.8	27.5	21.9	0.5	暗い灰みの黄みを帯びた緑	無	5.5	5.9	3	2.0	<0.84	<0.88		
					下層					7.1	26.5	-	無		6.7	4	2.6	<0.78	<0.88		
					表層	8月11日	曇	24.2	0.4	27.1	0.0	暗い灰みの黄緑	無	>0.4	5.6	<1	0.7	<0.88	<0.80		
					下層					-	-	-	-		-	-	-	-	-		水深浅い為、下層採取できず
					表層	9月8日	晴	32.8	0.7	27.4	0.0	暗い灰みの黄緑	無	>0.7	6.0	2	1.2	<0.63	<0.80		
					下層					-	-	-	-		-	-	-	-	-		水深浅い為、下層採取できず
					表層	10月27日	曇	19.3	-	-	-	-	-	-	-	-	-	-	-		台風災害の影響で採取できず
					下層					-	-	-	-		-	-	-	-	-		台風災害の影響で採取できず
					表層	11月17日	晴	10.9	28.5	11.9	0.5	灰みの黄緑	無	1.5	5.4	4	4.6	<0.75	<0.61		
					下層					9.4	27.5	-	無		5.6	2	2.1	<0.72	<0.66		
					表層	12月7日	曇	6.8	27.8	9.1	0.5	暗い灰みの黄緑	無	4.8	4.9	<1	0.7	<0.83	<0.61		
					下層					8.2	26.8	-	無		6.7	3	2.0	<0.65	<0.71		
					表層	1月12日	晴	7.3	28.7	6.1	0.5	暗い灰みの黄緑	無	3.8	5.4	1	1.4	<0.66	<0.87		
					下層					5.5	27.7	-	無		5.4	2	2.1	<0.68	<0.74		
					表層	2月2日	晴	5.2	32.6	5.9	0.5	灰みの黄緑	無	0.5	4.7	8	7.5	<0.73	<0.80		
					下層					5.2	31.6	-	無		5.8	2	2.0	<0.71	<0.92		

表4.3.1.2(1) 福島県 湖沼･水源地（水質・浜通り） 6/11

	採取地点					採取日	天候	気温(℃)	全水深(m)	水質											備考
										一般項目								放射性物質濃度(Bq/L)			
																		放射性セシウム			
	No.	地点名		市町村						水温(℃)	採水深(m)	色相	臭気	透明度(m)	電気伝導度(mS/m)	SS(mg/L)	濁度(度)	Cs-134	Cs-137		
湖沼・水源地	142	相双(農業用ため池)	上野川	葛尾村	表層	5月1日	曇	17.5	0.4	14.0	0.0	灰みの赤みを帯びた黄	無	>0.4	16.0	2	1.5	<0.67	<0.88		
					下層					-	-	-	-		-	-	-	-	-	水深浅い為、下層採取できず	
					表層	6月3日	曇	23.3	0.4	21.0	0.0	明るい灰みの赤みを帯びた黄	無	>0.4	13.6	5	3.5	<0.72	<0.80		
					下層					-	-	-	-		-	-	-	-	-	水深浅い為、下層採取できず	
					表層	8月29日	曇	26.5	0.3	19.3	0.0	明るい灰みの赤みを帯びた黄	無	>0.3	11.1	6	2.2	<0.71	<0.67		
					下層					-	-	-	-		-	-	-	-	-	水深浅い為、下層採取できず	
					表層	10月28日	晴	12.6	0.3	12.8	0.0	明るい灰みの黄緑	無	>0.3	6.1	3	0.8	<0.48	<0.70		
					下層					-	-	-	-		-	-	-	-	-	水深浅い為、下層採取できず	
					表層	11月18日	雨	11.8	0.3	9.8	0.0	明るい灰みの黄緑	無	>0.3	7.2	9	6.2	<0.81	<0.74		
					下層					-	-	-	-		-	-	-	-	-	水深浅い為、下層採取できず	
					表層	12月9日	曇	2.4	0.3	5.3	0.0	明るい灰みの緑みを帯びた黄	無	>0.3	8.7	10	6.3	<0.57	<0.66		
					下層					-	-	-	-		-	-	-	-	-	水深浅い為、下層採取できず	
	143		平吾入	飯舘村	表層	5月8日	晴	18.6	0.2	17.4	0.0	明るい灰みの赤みを帯びた黄	無	>0.2	4.2	7	4.0	<0.54	<0.67		
					下層					-	-	-	-		-	-	-	-	-	水深浅い為、下層採取できず	
					表層	6月17日	曇	15.1	0.2	15.2	0.0	明るい灰みの赤みを帯びた黄	無	>0.2	4.0	3	1.8	<0.75	<0.90		
					下層					-	-	-	-		-	-	-	-	-	水深浅い為、下層採取できず	
					表層	8月26日	晴	24.4	0.2	22.8	0.0	明るい灰みの赤みを帯びた黄	無	>0.2	4.4	5	3.1	<0.73	<0.80		
					下層					-	-	-	-		-	-	-	-	-	水深浅い為、下層採取できず	
					表層	10月9日	晴	14.7	0.2	15.8	0.0	明るい灰みの赤みを帯びた黄	無	>0.2	5.4	8	4.7	<0.62	<0.61		
					下層					-	-	-	-		-	-	-	-	-	水深浅い為、下層採取できず	
					表層	11月3日	晴	14.8	0.4	13.9	0.0	明るい灰みの黄	無	>0.4	4.2	1	1.3	<0.89	<0.70		
					下層					-	-	-	-		-	-	-	-	-	水深浅い為、下層採取できず	
					表層	12月10日	曇	8.7	0.2	6.8	0.0	明るい灰みの赤みを帯びた黄	無	>0.2	4.9	2	1.2	<0.68	<0.87		
					下層					-	-	-	-		-	-	-	-	-	水深浅い為、下層採取できず	
	144		目倉沢第2	浪江町	表層	5月2日	晴	20.6	0.5	21.7	0.0	灰みの緑みを帯びた黄	無	0.2	10.9	23	19	<0.72	<0.67		
					下層					-	-	-	-		-	-	-	-	-	水深浅い為、下層採取できず	
					表層	6月6日	曇	24.6	0.5	28.0	0.0	暗い灰みの黄	無	>0.5	9.6	9	8.0	<0.90	<0.85		
					下層					-	-	-	-		-	-	-	-	-	水深浅い為、下層採取できず	
					表層	8月25日	晴	24.5	0.5	26.3	0.0	灰みの緑みを帯びた黄	無	0.3	11.8	11	11	<0.63	<0.80		
					下層					-	-	-	-		-	-	-	-	-	水深浅い為、下層採取できず	
					表層	10月6日	曇	19.0	0.6	22.2	0.0	灰みの黄	無	0.4	18.8	20	12	<0.67	<0.85		
					下層					-	-	-	-		-	-	-	-	-	水深浅い為、下層採取できず	
					表層	11月10日	晴	15.2	0.6	14.6	0.0	灰みの緑みを帯びた黄	無	0.4	16.3	15	12	<0.84	<0.78		
					下層					-	-	-	-		-	-	-	-	-	水深浅い為、下層採取できず	
					表層	12月1日	晴	14.6	0.6	10.1	0.0	灰みの黄緑	無	0.5	14.8	10	10	<0.66	<0.75		
					下層					-	-	-	-		-	-	-	-	-	水深浅い為、下層採取できず	
	145		丈六		表層	5月3日	晴	22.4	0.4	23.1	0.0	灰みの黄	無	0.1	12.1	22	19	<0.70	<0.79		
					下層					-	-	-	-		-	-	-	-	-	水深浅い為、下層採取できず	
					表層	6月7日	雨	16.9	0.4	21.9	0.0	灰みの黄	無	0.2	12.3	26	10	<0.69	<0.80		
					下層					-	-	-	-		-	-	-	-	-	水深浅い為、下層採取できず	
					表層	8月27日	曇	25.7	0.5	24.7	0.0	暗い灰みの赤みを帯びた黄	無	0.3	8.5	5	3.3	<0.76	<0.71		
					下層					-	-	-	-		-	-	-	-	-	水深浅い為、下層採取できず	
					表層	10月11日	曇	20.5	0.5	20.3	0.0	暗い灰みの黄	無	>0.5	11.6	3	2.7	<0.75	<0.70		
					下層					-	-	-	-		-	-	-	-	-	水深浅い為、下層採取できず	
					表層	11月14日	曇	17.0	0.6	13.2	0.0	灰みの黄	無	0.3	13.6	12	9.5	<0.75	<0.66		
					下層					-	-	-	-		-	-	-	-	-	水深浅い為、下層採取できず	
					表層	12月8日	晴	8.8	0.5	7.3	0.0	灰みの緑みを帯びた黄	無	0.3	10.1	11	7.3	<0.70	<0.66		
					下層					-	-	-	-		-	-	-	-	-	水深浅い為、下層採取できず	

表4.3.1.2(1) 福島県 湖沼･水源地（水質・浜通り） 7/11

	採取地点					採取日	天候	気温(℃)	全水深(m)	水質											備考
										一般項目								放射性物質濃度(Bq/L)			
																		放射性セシウム			
	No.	地点名		市町村						水温(℃)	採水深(m)	色相	臭気	透明度(m)	電気伝導度(mS/m)	SS(mg/L)	濁度(度)	Cs-134	Cs-137		
湖沼・水源地	146	古道川ダム		田村市	表層	5月16日	晴	18.5	5.2	14.6	0.5	灰みの黄	無	0.5	7.7	25	29	<0.80	<0.80		
					下層					13.9	4.2	－	無		8.3	10	10	<0.76	<0.95		
					表層	6月3日	晴	25.4	4.8	18.7	0.5	暗い灰みの黄緑	無	3.0	8.5	2	1.0	<0.59	<0.80		
					下層					17.8	3.8	－	無		9.7	4	2.2	<0.65	<0.80		
					表層	8月25日	晴	24.8	5.2	22.3	0.5	暗い灰みの黄緑	無	2.5	8.3	2	1.7	<0.80	<0.85		
					下層					19.1	4.2	－	無		8.3	7	2.6	<0.85	<0.90		
					表層	10月28日	晴	12.0	－	－	－	－	－	－	－	－	－	－	－		台風災害の影響で採取できず
					下層					－	－	－	－		－	－	－	－	－		台風災害の影響で採取できず
					表層	11月18日	曇	13.3	5.0	8.9	0.5	暗い灰みの黄緑	無	>5.0	6.3	3	1.5	<0.69	<0.70		
					下層					8.8	4.0	－	無		6.3	4	1.8	<0.90	<0.61		
					表層	12月9日	晴	1.9	4.7	3.5	0.5	暗い灰みの黄緑	無	>4.7	7.7	3	1.9	<0.79	<0.92		
					下層					3.6	3.7	－	無		6.8	2	1.2	<0.83	<0.87		
	147	相双(農業用ため池)	沢入第1	双葉町	表層	5月6日	曇	20.4	0.6	21.2	0.0	明るい灰みの緑みを帯びた黄	無	>0.6	18.4	2	3.1	<0.73	<0.83		
					下層					－	－	－	－		－	－	－	－	－		水深浅い為、下層採取できず
					表層	6月19日	晴	24.8	0.6	24.9	0.0	灰みの緑みを帯びた黄	無	>0.6	14.7	4	2.9	<0.93	<0.83		
					下層					－	－	－	－		－	－	－	－	－		水深浅い為、下層採取できず
					表層	8月17日	晴	29.6	0.6	28.5	0.0	灰みの緑みを帯びた黄	無	>0.6	15.2	2	2.4	<0.91	1.1 ± 0.31		
					下層					－	－	－	－		－	－	－	－	－		水深浅い為、下層採取できず
					表層	10月30日	晴	21.2	－	－	－	－	－	－	－	－	－	－	－		台風災害の影響で採取できず
					下層					－	－	－	－		－	－	－	－	－		台風災害の影響で採取できず
					表層	11月26日	晴	7.8	0.6	10.4	0.0	灰みの黄	無	0.2	12.8	8	6.9	<0.77	<0.70		
					下層					－	－	－	－		－	－	－	－	－		水深浅い為、下層採取できず
					表層	12月14日	晴	13.0	0.5	7.6	0.0	灰みの黄緑	無	>0.5	14.9	5	3.9	<0.63	<0.81		
					下層					－	－	－	－		－	－	－	－	－		水深浅い為、下層採取できず
	148		鈴内4	大熊町	表層	5月6日	曇	20.1	0.3	23.7	0.0	灰みの黄	無	>0.3	17.3	10	11	<0.61	3.6 ± 0.52		
					下層					－	－	－	－		－	－	－	－	－		水深浅い為、下層採取できず
					表層	6月19日	晴	29.7	0.2	28.7	0.0	灰みの黄	無	>0.2	15.5	27	14	<0.79	3.8 ± 0.54		
					下層					－	－	－	－		－	－	－	－	－		水深浅い為、下層採取できず
					表層	8月18日	晴	32.1	0.2	31.7	0.0	暗い灰みの緑みを帯びた黄	無	0.1	26.0	19	18	<0.85	6.6 ± 0.69		
					下層					－	－	－	－		－	－	－	－	－		水深浅い為、下層採取できず
					表層	10月17日	晴	21.2	0.6	19.9	0.0	灰みの黄	無	0.2	16.3	35	19	0.83 ± 0.23	8.7 ± 0.70		
					下層					－	－	－	－		－	－	－	－	－		水深浅い為、下層採取できず
					表層	11月17日	晴	16.0	0.6	15.4	0.0	灰みの黄	無	0.2	14.5	50	33	<0.89	7.1 ± 0.63		
					下層					－	－	－	－		－	－	－	－	－		水深浅い為、下層採取できず
					表層	12月14日	晴	13.3	0.5	7.0	0.0	灰みの黄	無	0.2	18.9	37	27	<0.77	8.7 ± 0.69		
					下層					－	－	－	－		－	－	－	－	－		水深浅い為、下層採取できず
	149		西羽黒	双葉町	表層	5月6日	曇	20.9	0.6	19.7	0.0	灰みの黄緑	無	>0.6	10.0	3	2.4	<0.85	<0.80		
					下層					－	－	－	－		－	－	－	－	－		水深浅い為、下層採取できず
					表層	6月19日	晴	27.2	0.6	26.1	0.0	灰みの黄	無	>0.6	10.6	3	2.1	<0.69	<0.90		
					下層					－	－	－	－		－	－	－	－	－		水深浅い為、下層採取できず
					表層	8月17日	晴	35.8	0.6	31.4	0.0	暗い灰みの緑みを帯びた黄	無	>0.6	10.6	4	3.1	<0.72	1.3 ± 0.32		
					下層					－	－	－	－		－	－	－	－	－		水深浅い為、下層採取できず
					表層	10月30日	晴	19.9	－	－	－	－	－	－	－	－	－	－	－		台風災害の影響で採取できず
					下層					－	－	－	－		－	－	－	－	－		台風災害の影響で採取できず
					表層	11月28日	晴	9.9	0.5	10.2	0.0	灰みの黄	無	>0.5	7.0	9	6.9	<0.77	<0.55		
					下層					－	－	－	－		－	－	－	－	－		水深浅い為、下層採取できず
					表層	12月14日	晴	12.8	0.5	7.8	0.0	灰みの黄緑	無	>0.5	7.8	6	4.5	<0.75	<0.92		
					下層					－	－	－	－		－	－	－	－	－		水深浅い為、下層採取できず

表4.3.1.2(1) 福島県 湖沼･水源地（水質・浜通り） 8/11

	採取地点					採取日	天候	気温(℃)	全水深(m)	水質											備考
										一般項目								放射性物質濃度(Bq/L)			
																		放射性セシウム			
	No.	地点名		市町村						水温(℃)	採水深(m)	色相	臭気	透明度(m)	電気伝導度(mS/m)	SS(mg/L)	濁度(度)	Cs-134	Cs-137		
湖沼・水源地	150	坂下ダム		大熊町	表層	5月10日	晴	21.5	14.6	18.1	0.5	暗い灰みの黄緑	無	4.2	7.4	<1	0.4	<0.78	<0.95		
					下層					10.7	13.6	－	無		7.6	1	0.9	<0.83	<0.85		
					表層	6月6日	晴	25.9	15.9	24.1	0.5	暗い灰みの黄みを帯びた緑	無	4.4	7.6	3	1.6	<0.63	<0.85		
					下層					11.4	14.9	－	無		7.8	7	6.0	<0.72	<0.85		
					表層	8月22日	曇	23.4	13.8	25.6	0.5	暗い灰みの黄緑	無	2.5	7.2	2	1.0	<0.66	<0.85		
					下層					18.6	12.8	－	無		7.1	3	2.0	<0.56	<0.80		
					表層	10月30日	晴	18.9	－	－	－	－	－	－	－	－	－	－	－		台風災害の影響で採取できず
					下層					－	－	－	－		－	－	－	－	－		台風災害の影響で採取できず
					表層	11月21日	晴	13.5	17.6	11.9	0.5	灰みの黄緑	無	1.3	6.1	6	5.4	<0.66	<0.61		
					下層					10.9	16.6	－	無		6.2	7	6.6	<0.78	<0.70		
					表層	12月11日	晴	10.6	15.3	8.7	0.5	暗い灰みの黄緑	無	2.4	6.4	3	1.9	<0.59	<0.66		
					下層					8.5	14.3	－	無		6.4	5	3.4	<0.69	<0.83		
	151	相双(農業用ため池)	頭森2		表層	5月10日	晴	21.2	0.4	19.4	0.0	灰みの黄緑	無	>0.4	14.8	10	6.3	<0.69	<0.85		
					下層					－	－	－	－		－	－	－	－	－		水深浅い為、下層採取できず
					表層	6月6日	曇	22.8	0.5	26.4	0.0	灰みの緑みを帯びた黄	無	>0.5	15.3	4	3.4	<0.80	<0.90		
					下層					－	－	－	－		－	－	－	－	－		水深浅い為、下層採取できず
					表層	8月10日	曇	25.6	0.5	28.6	0.0	灰みの緑みを帯びた黄	無	>0.5	24.4	27	19	<0.68	3.6 ± 0.50		
					下層					－	－	－	－		－	－	－	－	－		水深浅い為、下層採取できず
					表層	10月4日	曇	20.9	0.3	21.7	0.0	灰みの黄	無	>0.3	18.6	72	53	<0.81	1.8 ± 0.37		
					下層					－	－	－	－		－	－	－	－	－		水深浅い為、下層採取できず
					表層	11月4日	晴	15.4	0.1	14.9	0.0	暗い灰みの緑みを帯びた黄	無	>0.1	11.3	54	43	<0.76	<0.61		
					下層					－	－	－	－		－	－	－	－	－		水深浅い為、下層採取できず
					表層	12月1日	晴	10.2	0.3	5.8	0.0	明るい灰みの赤みを帯びた黄	無	>0.3	13.8	4	2.4	<0.82	<0.47		
					下層					－	－	－	－		－	－	－	－	－		水深浅い為、下層採取できず
	152		夜ノ森	富岡町	表層	5月6日	曇	21.6	－	－	－	－	－	－	－	－	－	－	－		池内水抜きの為、採取できず
					下層					－	－	－	－		－	－	－	－	－		池内水抜きの為、採取できず
					表層	6月9日	晴	18.5	－	－	－	－	－	－	－	－	－	－	－		池内水抜きの為、採取できず
					下層					－	－	－	－		－	－	－	－	－		池内水抜きの為、採取できず
					表層	8月18日	曇	27.0	－	－	－	－	－	－	－	－	－	－	－		池内水抜きの為、採取できず
					下層					－	－	－	－		－	－	－	－	－		池内水抜きの為、採取できず
					表層	10月27日	曇	19.8	0.3	20.0	0.0	明るい灰みの赤みを帯びた黄	無	>0.3	18.8	3	1.4	<0.46	<0.70		
					下層					－	－	－	－		－	－	－	－	－		水深浅い為、下層採取できず
					表層	11月26日	晴	8.7	－	－	－	－	－	－	－	－	－	－	－		池内水抜きの為、採取できず
					下層					－	－	－	－		－	－	－	－	－		池内水抜きの為、採取できず
					表層	12月15日	曇	8.1	－	－	－	－	－	－	－	－	－	－	－		池内水抜きの為、採取できず
					下層					－	－	－	－		－	－	－	－	－		池内水抜きの為、採取できず

表4.3.1.2(1) 福島県 湖沼･水源地（水質・浜通り） 9/11

	採取地点					採取日	天候	気温(℃)	全水深(m)	水質											備考
										一般項目								放射性物質濃度(Bq/L)			
																		放射性セシウム			
	No.	地点名		市町村						水温(℃)	採水深(m)	色相	臭気	透明度(m)	電気伝導度(mS/m)	SS(mg/L)	濁度(度)	Cs-134	Cs-137		
湖沼・水源地	153	滝川ダム		富岡町	表層	5月16日	晴	15.3	0.4	17.5	0.0	暗い灰みの黄緑	無	>0.4	7.4	1	1.4	<0.81	<0.80		
					下層					-	-	-	-		-	-	-	-	-	水深浅い為、下層採取できず	
					表層	6月1日	晴	22.9	0.3	22.8	0.0	明るい灰みの黄緑	無	>0.3	8.5	9	2.4	<0.84	<0.80		
					下層					-	-	-	-		-	-	-	-	-	水深浅い為、下層採取できず	
					表層	7月6日	雨	19.9	10.9	19.8	0.5	暗い灰みの黄緑	無	2.3	6.7	8	4.4	<0.91	<0.85		
					下層					17.2	9.9	-	無		6.9	1	1.2	<0.83	<0.74		
					表層	8月10日	曇	25.4	17.0	26.4	0.5	暗い灰みの黄緑	無	3.2	7.1	1	0.8	<0.68	<0.59		
					下層					16.3	16.0	-	無		7.6	1	1.7	<0.75	<0.90		
					表層	9月1日	曇	25.7	12.4	22.7	0.5	暗い灰みの黄緑	無	2.5	7.4	3	2.7	<0.62	<0.90		
					下層					15.7	11.4	-	無		7.4	2	2.1	<0.84	<0.85		
					表層	10月30日	晴	18.9	-	-	-	-	-	-	-	-	-	-	-	台風災害の影響で採取できず	
					下層					-	-	-	-		-	-	-	-	-	台風災害の影響で採取できず	
					表層	11月21日	晴	11.2	26.7	11.7	0.5	灰みの黄緑	無	1.9	6.1	3	2.0	<0.66	<0.70		
					下層					11.3	25.7	-	無		5.9	4	6.2	<0.58	<0.48		
					表層	12月7日	曇	5.1	21.3	9.0	0.5	灰みの黄緑	無	1.9	6.6	6	5.0	<0.68	<0.71		
					下層					8.8	20.3	-	無		6.5	5	6.4	<0.68	<0.66		
					表層	1月16日	晴	9.0	0.6	5.3	0.0	灰みの黄緑	無	>0.6	7.4	27	6.8	<0.92	<0.87		
					下層					-	-	-	-		-	-	-	-	-	水深浅い為、下層採取できず	
					表層	2月1日	晴	9.9	22.2	7.1	0.5	灰みの緑みを帯びた黄	無	0.4	5.4	34	31	<0.71	<0.74		
					下層					6.4	21.2	-	無		5.2	42	34	<0.91	<0.87		
	154	相双(農業用ため池)	滝の沢		表層	5月2日	晴	21.3	0.5	18.2	0.0	灰みの黄	無	>0.5	12.4	8	5.9	<0.67	<0.80		
					下層					-	-	-	-		-	-	-	-	-	水深浅い為、下層採取できず	
					表層	6月1日	晴	20.8	0.5	25.7	0.0	灰みの黄	無	>0.5	13.6	7	5.2	<0.77	<0.85		
					下層					-	-	-	-		-	-	-	-	-	水深浅い為、下層採取できず	
					表層	8月10日	曇	26.1	0.5	27.1	0.0	暗い灰みの黄	無	0.3	13.0	4	3.0	<0.82	<0.67		
					下層					-	-	-	-		-	-	-	-	-	水深浅い為、下層採取できず	
					表層	10月1日	晴	24.6	0.4	25.9	0.0	暗い灰みの黄	無	>0.4	14.5	7	6.7	<0.48	<0.66		
					下層					-	-	-	-		-	-	-	-	-	水深浅い為、下層採取できず	
					表層	11月12日	晴	15.8	0.6	13.7	0.0	灰みの黄	無	0.3	12.1	25	11	<0.88	<0.66		
					下層					-	-	-	-		-	-	-	-	-	水深浅い為、下層採取できず	
					表層	12月8日	曇	6.7	0.3	7.1	0.0	灰みの黄	無	>0.3	13.2	12	9.4	<0.67	<0.70		
					下層					-	-	-	-		-	-	-	-	-	水深浅い為、下層採取できず	
	155		上繁岡第1	楢葉町	表層	5月20日	曇	20.0	0.5	21.2	0.0	灰みの黄緑	無	>0.5	8.3	8	7.6	<0.76	<0.80		
					下層					-	-	-	-		-	-	-	-	-	水深浅い為、下層採取できず	
					表層	6月22日	晴	24.1	0.4	23.9	0.0	暗い灰みの黄緑	無	>0.4	7.1	10	5.0	<0.54	<0.66		
					下層					-	-	-	-		-	-	-	-	-	水深浅い為、下層採取できず	
					表層	8月22日	曇	24.4	0.6	24.6	0.0	灰みの黄緑	無	>0.6	7.8	1	1.2	<0.76	<0.85		
					下層					-	-	-	-		-	-	-	-	-	水深浅い為、下層採取できず	
					表層	10月15日	曇	16.5	0.7	18.8	0.0	灰みの黄緑	無	0.5	5.8	19	7.9	<0.52	<0.74		
					下層					-	-	-	-		-	-	-	-	-	水深浅い為、下層採取できず	
					表層	11月25日	晴	21.7	0.5	12.0	0.0	灰みの黄緑	無	>0.5	6.3	21	10	<0.82	<0.79		
					下層					-	-	-	-		-	-	-	-	-	水深浅い為、下層採取できず	
					表層	12月19日	曇	7.9	0.5	6.5	0.0	灰みの黄緑	無	>0.5	6.7	8	5.5	<0.79	<0.97		
					下層					-	-	-	-		-	-	-	-	-	水深浅い為、下層採取できず	

表4.3.1.2(1) 福島県 湖沼･水源地（水質・浜通り） 10/11

	採取地点					採取日	天候	気温(℃)	全水深(m)	水質											備考
										一般項目								放射性物質濃度(Bq/L)			
																		放射性セシウム			
	No.	地点名		市町村						水温(℃)	採水深(m)	色相	臭気	透明度(m)	電気伝導度(mS/m)	SS(mg/L)	濁度(度)	Cs-134	Cs-137		
湖沼・水源地	156	相双(農業用ため池)	下繁岡	楢葉町	表層	5月20日	晴	21.4	0.8	22.4	0.0	灰みの黄緑	無	>0.8	8.5	14	11	<0.78	<0.90		
					下層					-	-	-	-		-	-	-	-	-	水深浅い為、下層採取できず	
					表層	6月22日	晴	23.5	0.8	24.5	0.0	暗い灰みの黄緑	無	>0.8	8.5	8	3.1	<0.66	<0.66		
					下層					-	-	-	-		-	-	-	-	-	水深浅い為、下層採取できず	
					表層	8月22日	曇	24.4	0.7	26.0	0.0	暗い灰みの黄緑	無	>0.7	12.1	14	7.2	<0.66	<0.85		
					下層					-	-	-	-		-	-	-	-	-	水深浅い為、下層採取できず	
					表層	10月15日	曇	17.5	0.8	20.3	0.0	灰みの黄緑	無	0.5	9.8	15	7.2	<0.77	<0.70		
					下層					-	-	-	-		-	-	-	-	-	水深浅い為、下層採取できず	
					表層	11月25日	晴	21.4	0.8	13.1	0.0	灰みの黄緑	無	>0.8	14.5	2	1.8	<0.52	<0.61		
					下層					-	-	-	-		-	-	-	-	-	水深浅い為、下層採取できず	
					表層	12月19日	曇	7.0	0.8	7.4	0.0	暗い灰みの黄緑	無	>0.8	12.6	7	2.8	<0.77	<0.74		
					下層					-	-	-	-		-	-	-	-	-	水深浅い為、下層採取できず	
	157	こまちダム		小野町	表層	5月13日	晴	20.7	9.8	20.1	0.5	暗い灰みの黄緑	無	2.2	9.6	2	1.7	<0.91	<0.90		
					下層					14.0	8.8	-	無		10.3	10	9.3	<0.88	<0.59		
					表層	6月6日	晴	21.1	11.4	22.8	0.5	暗い灰みの黄緑	無	1.9	9.6	2	1.7	<0.86	<0.86		
					下層					12.6	10.4	-	無		10.9	10	6.4	<0.63	<0.90		
					表層	8月1日	晴	32.0	11.9	28.1	0.5	暗い灰みの黄緑	無	2.7	9.3	2	1.2	<0.84	<0.90		
					下層					16.0	10.9	-	微硫化水素		14.4	18	11	<0.61	<0.80		
					表層	10月8日	曇	18.3	11.5	20.2	0.5	暗い灰みの黄緑	無	1.4	9.4	4	2.9	<0.72	<0.74		
					下層					14.2	10.5	-	微硫化水素		15.7	28	23	<0.62	<0.48		
					表層	11月21日	晴	5.8	11.7	9.4	0.5	緑みを帯びた黄みの暗い灰色	無	0.8	7.9	17	13	<0.62	<0.61		
					下層					9.2	10.7	-	無		8.0	19	15	<0.66	<0.48		
					表層	12月12日	晴	9.9	9.8	4.5	0.5	灰みの緑みを帯びた黄	無	1.5	8.6	8	4.7	<0.74	<0.66		
					下層					4.9	8.8	-	無		8.6	6	3.2	<0.88	<0.70		
	158	木戸ダム		楢葉町	表層	5月16日	晴	18.9	35.0	17.7	0.5	暗い灰みの黄緑	無	3.5	6.0	1	1.8	<0.57	<0.74		
					下層					6.9	34.0	-	無		5.9	<1	1.1	<0.79	<0.74		
					表層	6月12日	曇	16.2	43.9	17.8	0.5	暗い灰みの黄緑	無	2.6	5.7	2	2.5	<0.72	<0.85		
					下層					6.4	42.9	-	無		6.1	<1	1.3	<0.82	<0.80		
					表層	7月10日	曇	20.3	39.2	17.0	0.5	暗い灰みの緑みを帯びた黄	無	1.7	5.4	3	2.0	<0.84	<0.67		
					下層					7.4	38.2	-	無		6.9	1	0.5	<0.68	<0.66		
					表層	8月2日	晴	35.1	38.7	28.0	0.5	黄緑みの暗い灰色	無	2.5	5.4	2	1.4	<0.75	<0.74		
					下層					8.2	37.7	-	無		6.5	<1	0.6	<0.77	<0.80		
					表層	9月5日	曇	25.6	40.5	24.4	0.5	暗い灰みの黄緑	無	3.4	5.9	<1	0.9	<0.56	<0.54		
					下層					7.5	39.5	-	無		6.5	<1	0.8	<0.66	<0.70		
					表層	10月9日	晴	19.8	43.2	19.8	0.5	暗い灰みの黄緑	無	3.9	5.3	<1	0.9	<0.67	<0.74		
					下層					7.1	42.2	-	無		6.5	1	1.3	<0.74	<0.80		
					表層	11月11日	曇	9.9	36.0	11.0	0.5	暗い灰みの黄緑	無	2.3	4.3	2	2.0	<0.48	<0.66		
					下層					10.5	35.0	-	無		4.4	4	2.2	<0.76	<0.74		
					表層	12月13日	曇	5.1	43.2	8.0	0.5	暗い灰みの黄緑	無	3.6	4.8	1	1.4	<0.76	<0.55		
					下層					7.8	42.2	-	無		5.1	2	1.7	<0.57	<0.61		
					表層	1月16日	晴	4.1	39.8	5.9	0.5	暗い灰みの黄みを帯びた緑	無	4.9	5.3	<1	0.9	<0.52	<0.71		
					下層					5.8	38.8	-	無		6.1	4	1.6	<0.66	<0.54		
					表層	2月5日	晴	10.4	46.5	6.8	0.5	灰みの黄緑	無	0.4	4.3	14	18	<0.63	<0.80		
					下層					5.6	45.5	-	無		4.5	12	11	<0.61	<0.86		
	159	相双(農業用ため池)	大堤		表層	5月19日	曇	19.3	1.3	21.2	0.0	灰みの黄緑	無	>1.3	49.1	4	5.9	<0.90	<0.74		
					下層					-	-	-	-		-	-	-	-	-	水深浅い為、下層採取できず	
					表層	6月11日	曇	19.8	1.5	19.1	0.0	灰みの緑みを帯びた黄	無	1.0	38.9	12	6.5	<0.72	<0.80		
					下層					-	-	-	-		-	-	-	-	-	水深浅い為、下層採取できず	
					表層	8月24日	晴	29.3	1.5	28.1	0.0	赤みを帯びた黄みの暗い灰色	無	1.0	44.0	3	2.5	<0.56	<0.67		
					下層					-	-	-	-		-	-	-	-	-	水深浅い為、下層採取できず	
					表層	10月30日	晴	19.6	1.5	18.4	0.0	灰みの緑みを帯びた黄	無	0.6	26.7	10	9.2	<0.66	<0.61		
					下層					-	-	-	-		-	-	-	-	-	水深浅い為、下層採取できず	
					表層	11月25日	晴	15.8	1.6	12.3	0.0	灰みの黄緑	無	>1.6	38.6	7	5.0	<0.87	<0.79		
					下層					-	-	-	-		-	-	-	-	-	水深浅い為、下層採取できず	
					表層	12月13日	曇	8.5	1.6	7.8	0.0	灰みの黄緑	無	1.3	42.2	5	2.2	<0.53	<0.87		
					下層					-	-	-	-		-	-	-	-	-	水深浅い為、下層採取できず	

表4.3.1.2(1) 福島県 湖沼・水源地（水質・浜通り） 11/11

	採取地点				採取日	天候	気温(℃)	全水深(m)	水質											備考
									一般項目								放射性物質濃度(Bq/L)			
																	放射性セシウム			
	No.	地点名		市町村					水温(℃)	採水深(m)	色相	臭気	透明度(m)	電気伝導度(mS/m)	SS(mg/L)	濁度(度)	Cs-134	Cs-137		
湖沼・水源地	160	いわき(農業用ため池)	新池	いわき市	表層	5月20日	曇	20.3	5.1	19.9	0.5	暗い灰みの黄緑	無	2.6	13.0	1	1.4	<0.76	<0.90	
					下層					15.9	4.1	－	無		12.4	4	3.5	<0.76	<0.87	
					表層	6月11日	曇	18.6	6.7	20.2	0.5	暗い灰みの黄緑	無	1.5	9.3	6	3.1	<0.67	<0.67	
					下層					14.1	5.7	－	微硫化水素		11.5	6	4.1	<0.80	<0.80	
					表層	8月24日	晴	27.4	4.8	25.4	0.5	暗い灰みの緑みを帯びた黄	無	1.6	9.3	3	2.0	<0.88	<0.85	
					下層					17.0	3.8	－	微硫化水素		13.7	8	4.9	<0.91	<0.90	
					表層	10月30日	曇	19.8	－	－	－	－	－	－	－	－	－	－	－	台風災害の影響で採取できず
					下層					－	－	－	－		－	－	－	－	－	台風災害の影響で採取できず
					表層	11月30日	晴	7.2	0.5	6.7	0.0	灰みの黄緑	微硫化水素	0.3	12.2	80	15	<0.58	<0.66	
					下層					－	－	－	－		－	－	－	－	－	水深浅い為、下層採取できず
					表層	12月17日	曇	12.8	0.7	4.5	0.0	灰みの黄	無	>0.7	12.1	9	5.4	<0.83	<0.93	
					下層					－	－	－	－		－	－	－	－	－	水深浅い為、下層採取できず
	161	小玉ダム貯水池(こだま湖)			表層	5月14日	曇	16.6	49.2	17.1	0.5	暗い灰みの黄緑	無	2.5	9.3	2	2.8	<0.73	<0.85	
					下層					6.5	48.2	－	無		9.5	2	3.1	<0.62	<0.90	
					表層	6月17日	曇	18.7	45.7	18.9	0.5	暗い灰みの黄緑	無	1.9	8.6	6	3.6	<0.76	<0.61	
					下層					6.5	44.7	－	無		9.9	5	4.2	<0.87	<0.70	
					表層	8月16日	雨	25.8	54.2	24.2	0.5	黄緑みの暗い灰色	無	1.4	8.9	3	1.9	<0.84	<0.80	
					下層					6.5	53.2	－	無		11.7	5	5.0	<0.80	<0.89	
					表層	10月29日	雨	15.0	－	－	－	－	－	－	－	－	－	－	－	台風災害の影響で採取できず
					下層					－	－	－	－		－	－	－	－	－	台風災害の影響で採取できず
					表層	11月18日	曇	9.2	52.2	10.9	0.5	暗い灰みの黄緑	無	2.1	6.8	4	3.2	<0.90	<0.48	
					下層					9.5	51.2	－	無		8.1	8	7.4	<0.72	<0.66	
					表層	12月16日	晴	0.6	49.1	7.4	0.5	暗い灰みの黄緑	無	3.1	7.1	1	0.9	<0.71	<0.70	
					下層					7.0	48.1	－	無		8.9	3	1.7	<0.71	<0.55	
	162	いわき(農業用ため池)	神下堤下		表層	5月2日	晴	21.3	0.8	17.2	0.0	灰みの黄緑	無	>0.8	58.5	1	1.5	<0.79	<0.59	
					下層					－	－	－	－		－	－	－	－	－	水深浅い為、下層採取できず
					表層	6月11日	曇	18.3	0.5	19.5	0.0	暗い灰みの黄緑	無	>0.5	49.2	26	8.7	<0.69	<0.80	
					下層					－	－	－	－		－	－	－	－	－	水深浅い為、下層採取できず
					表層	8月22日	曇	25.4	0.4	26.5	0.0	暗い灰みの黄緑	無	>0.4	49.9	8	4.4	<0.89	<0.90	
					下層					－	－	－	－		－	－	－	－	－	水深浅い為、下層採取できず
					表層	10月16日	晴	15.2	0.4	19.0	0.0	灰みの黄緑	無	>0.4	40.0	15	11	<0.54	<0.74	
					下層					－	－	－	－		－	－	－	－	－	水深浅い為、下層採取できず
					表層	11月24日	曇	17.5	0.5	12.3	0.0	灰みの黄緑	無	>0.5	49.9	12	11	<0.42	<0.54	
					下層					－	－	－	－		－	－	－	－	－	水深浅い為、下層採取できず
					表層	12月18日	曇	16.3	0.5	7.6	0.0	灰みの黄緑	無	>0.5	55.6	9	5.1	<0.53	<0.81	
					下層					－	－	－	－		－	－	－	－	－	水深浅い為、下層採取できず
	163	高柴ダム貯水池(たかしば湖)			表層	5月15日	曇	16.0	19.5	18.7	0.5	暗い灰みの黄緑	無	2.3	12.8	2	1.5	<0.83	<0.80	
					下層					8.9	18.5	－	無		13.2	2	3.2	<0.86	<0.90	
					表層	6月18日	曇	23.1	21.5	20.9	0.5	暗い灰みの黄緑	無	1.8	12.2	6	3.6	<0.84	<0.55	
					下層					10.3	20.5	－	無		14.5	2	1.6	<0.70	<0.61	
					表層	8月21日	曇	23.6	21.6	26.0	0.5	暗い灰みの黄緑	無	3.3	12.3	2	2.8	<0.74	<0.74	
					下層					10.0	20.6	－	無		14.7	5	3.5	<0.74	<0.85	
					表層	10月29日	雨	14.1	－	－	－	－	－	－	－	－	－	－	－	台風災害の影響で採取できず
					下層					－	－	－	－		－	－	－	－	－	台風災害の影響で採取できず
					表層	11月22日	曇	6.6	－	－	－	－	－	－	－	－	－	－	－	台風災害の影響で採取できず
					下層					－	－	－	－		－	－	－	－	－	台風災害の影響で採取できず
					表層	12月16日	晴	8.1	－	－	－	－	－	－	－	－	－	－	－	台風災害の影響で採取できず
					下層					－	－	－	－		－	－	－	－	－	台風災害の影響で採取できず
	164	四時ダム貯水池			表層	5月15日	曇	16.4	34.1	17.7	0.5	暗い灰みの黄緑	無	2.6	8.5	1	1.5	<0.96	<0.82	
					下層					8.7	33.1	－	無		9.4	5	7.6	<0.74	<0.85	
					表層	6月18日	晴	23.1	35.0	19.7	0.5	暗い灰みの黄緑	無	2.3	7.6	6	2.7	<0.79	<0.78	
					下層					9.1	34.0	－	無		10.9	6	8.8	<0.63	<0.48	
					表層	8月21日	曇	23.9	35.2	25.0	0.5	黄緑みの暗い灰色	無	1.4	7.4	5	3.0	<0.83	<0.85	
					下層					9.2	34.2	－	微硫化水素		13.7	8	7.1	<0.56	<0.80	
					表層	10月29日	雨	13.2	－	－	－	－	－	－	－	－	－	－	－	台風災害の影響で採取できず
					下層					－	－	－	－		－	－	－	－	－	台風災害の影響で採取できず
					表層	11月22日	曇	9.2	34.0	10.3	0.5	暗い灰みの黄緑	無	2.6	6.3	2	1.7	<0.66	<0.55	
					下層					9.5	33.0	－	無		6.3	3	2.3	<0.58	<0.66	
					表層	12月16日	晴	8.3	34.0	8.3	0.5	暗い灰みの黄緑	無	5.1	6.4	1	0.9	<0.92	<0.61	
					下層					7.2	33.0	－	無		6.5	1	1.2	<0.75	<0.70	

表4.3.1.2(2) 福島県 湖沼・水源地（底質・浜通り）1/5

	採取地点				採取日	天候	気温(℃)	全水深(m)	底質																		備考
									一般項目														放射性物質濃度［Bq/kg(乾泥)］				
									泥温(℃)	採泥深(cm)	色相	臭気	粒度組成(%)							含泥率(%)	密度(g/cm³)	性状	放射性セシウム				
	No.	地点名		市町村									粗礫分	中礫分	細礫分	粗砂分	中砂分	細砂分	シルト分	粘土分			Cs-134	Cs-137		合計	
湖沼・水源地	124	相双(農業用ため池)	武井	新地町	5月14日	曇	16.6	3.3	16.0	10	オリーブ黒	無	0.0	0.0	0.0	0.1	0.1	0.2	36.6	63.1	20.1	2.494	シルト	150 ± 24	2,000 ± 83	2,150	
					6月3日	晴	23.7	2.8	20.6	10	黄灰	無	0.0	0.0	0.0	0.0	0.3	1.4	39.8	58.5	24.9	2.476	シルト	56 ± 9.8	710 ± 31	766	
					8月19日	曇	28.8	3.2	26.2	8	オリーブ黒	微硫化水素	0.0	0.0	0.0	0.1	0.2	0.8	41.4	57.5	28.0	2.467	シルト	72 ± 11	910 ± 32	982	
					10月14日	曇	16.1	4.1	19.6	10	灰	微硫化水素	0.0	0.0	0.0	0.0	0.1	0.2	25.2	74.5	26.8	2.490	シルト	76 ± 11	1,300 ± 40	1,376	
					11月15日	晴	6.8	4.1	13.7	10	黄灰	微硫化水素	0.0	0.0	0.0	0.0	0.1	0.3	28.1	71.4	26.5	2.502	シルト	100 ± 12	1,300 ± 39	1,400	
					12月13日	晴	7.4	4.1	7.1	6	灰	微硫化水素	0.0	0.0	0.0	0.1	0.2	0.3	31.8	67.5	25.5	2.501	シルト	87 ± 16	1,300 ± 51	1,387	
	125		内沢	相馬市	5月14日	曇	19.3	3.7	13.6	10	灰	微下水	0.0	0.0	0.0	0.2	0.1	0.4	21.3	78.0	26.4	2.523	シルト	55 ± 7.2	730 ± 21	785	
					6月3日	晴	26.1	3.6	17.5	10	灰	微硫化水素	0.0	0.0	0.0	0.0	0.1	0.5	20.6	78.8	33.5	2.529	シルト	48 ± 6.9	640 ± 21	688	
					8月19日	曇	29.3	3.6	21.3	10	灰オリーブ	微硫化水素	0.0	0.0	0.3	0.8	5.3	8.6	23.7	61.4	41.0	2.531	シルト	43 ± 6.3	530 ± 20	573	
					10月18日	曇	13.1	4.0	17.0	10	灰	微硫化水素	0.0	15.8	9.4	5.0	31.1	14.4	7.3	17.0	63.7	2.643	シルト	13 ± 2.6	180 ± 8.3	193	
					11月15日	晴	12.7	4.0	12.2	8	黄灰	微硫化水素	0.0	2.0	1.0	2.2	15.8	17.3	22.9	38.9	51.4	2.593	シルト	22 ± 4.0	300 ± 12	322	
					12月13日	晴	8.3	4.0	6.7	10	灰	無	0.0	2.1	1.3	1.9	17.3	21.1	25.8	30.6	59.4	2.602	シルト	21 ± 4.2	300 ± 14	321	
	126	松ヶ房ダム(宇多川湖)			5月8日	晴	16.5	27.3	8.0	8	黒褐	微下水	0.0	0.0	0.0	0.0	0.1	1.1	51.2	47.6	20.0	2.512	シルト	420 ± 21	5,500 ± 69	5,920	
					6月4日	晴	24.5	26.5	7.1	10	黒褐	微下水	0.0	0.0	0.0	0.0	0.2	0.7	41.7	57.4	19.9	2.461	シルト	310 ± 26	4,400 ± 88	4,710	
					8月13日	曇	28.4	31.2	8.5	10	黒褐	微下水	0.0	0.0	0.0	0.0	0.1	0.6	33.5	65.9	24.1	2.498	シルト	270 ± 20	3,800 ± 72	4,070	
					10月29日	曇	12.5	-	-	-	-	-	-	-	-	-	-	-	-	-	-	-	-	-	-	-	台風災害の影響で採取できず
					11月25日	晴	11.3	34.1	9.0	10	黄灰	微下水	0.0	0.0	0.0	0.0	0.1	3.8	42.1	54.0	36.1	2.507	シルト	100 ± 13	1,700 ± 47	1,800	
					12月13日	晴	3.8	34.5	7.3	8	暗灰黄	無	0.0	0.0	0.0	0.0	0.3	4.1	44.6	51.1	37.4	2.544	シルト	94 ± 9.4	1,400 ± 33	1,494	
	127	真野ダム		飯舘村	5月11日	晴	18.4	42.0	6.4	10	黒褐	微硫化水素	0.0	0.0	0.0	0.1	0.3	4.1	38.4	57.1	22.1	2.455	シルト	2,100 ± 100	26,000 ± 350	28,100	
					6月4日	晴	27.7	40.4	7.3	10	黒褐	微硫化水素	0.0	0.0	0.0	0.0	0.1	1.1	47.3	51.5	22.7	2.452	シルト	3,700 ± 140	48,000 ± 470	51,700	
					7月5日	曇	22.6	45.5	8.7	10	灰	微硫化水素	0.0	0.0	0.0	0.0	0.2	1.2	47.5	51.0	28.0	2.472	シルト	1,400 ± 34	20,000 ± 120	21,400	
					8月13日	晴	28.0	49.1	9.8	10	黄灰	無	0.0	0.0	0.0	0.1	0.5	3.9	34.1	61.4	38.4	2.499	シルト	1,500 ± 51	20,000 ± 180	21,500	
					9月3日	曇	22.7	49.0	7.8	10	灰	微硫化水素	0.0	0.0	0.0	0.0	0.2	1.9	42.9	55.0	26.6	2.443	シルト	970 ± 46	14,000 ± 160	14,970	
					10月29日	曇	11.6	-	-	-	-	-	-	-	-	-	-	-	-	-	-	-	-	-	-	-	台風災害の影響で採取できず
					11月27日	曇	1.7	48.7	9.8	10	黄灰	微硫化水素	0.0	0.0	0.0	0.0	0.1	0.5	38.1	61.2	34.1	2.528	シルト	510 ± 33	7,800 ± 120	8,310	
					12月11日	晴	16.6	44.5	9.5	8	黄灰	無	0.0	0.0	0.0	0.0	0.4	2.4	43.0	54.2	36.8	2.560	シルト	400 ± 25	6,200 ± 87	6,600	
					1月24日	晴	2.7	47.7	6.1	10	黄灰	無	0.0	0.0	0.0	0.0	0.2	0.5	56.1	43.2	43.1	2.545	シルト	200 ± 12	3,400 ± 47	3,600	
					2月10日	曇	3.2	52.0	5.5	10	黒褐	無	0.0	0.0	0.0	0.0	0.1	1.4	48.9	49.6	42.2	2.508	シルト	220 ± 18	3,400 ± 68	3,620	
	128	相双(農業用ため池)	藍ノ沢		5月8日	晴	20.3	0.3	18.4	5	黒褐	無	0.0	0.6	2.2	5.4	11.2	12.7	30.6	37.3	32.2	2.339	シルト・砂	4,500 ± 110	58,000 ± 390	62,500	
					6月17日	曇	19.3	0.2	17.8	5	灰黄褐	無	0.0	0.0	2.2	4.8	9.2	14.1	36.7	32.9	37.2	2.495	シルト	1,900 ± 60	27,000 ± 210	28,900	
					8月26日	晴	24.5	0.1	20.3	5	褐灰	微下水	0.0	0.0	0.3	2.0	3.0	14.5	46.6	33.7	33.2	2.441	シルト	2,800 ± 88	38,000 ± 300	40,800	
					10月16日	晴	13.2	0.2	12.9	3	灰黄褐	無	0.0	0.4	7.7	13.8	16.9	25.4	23.5	12.5	58.7	2.592	砂・シルト	160 ± 11	2,700 ± 40	2,860	
					11月2日	晴	17.6	0.1	19.8	3	褐灰	無	0.0	0.1	4.9	12.3	9.9	10.8	30.0	32.0	41.4	2.505	シルト・砂	1,800 ± 76	25,000 ± 260	26,800	
					12月10日	曇	9.7	0.3	5.3	5	暗オリーブ褐	無	0.0	0.0	0.3	0.9	2.9	11.5	56.9	27.5	42.5	2.476	シルト・砂	910 ± 27	15,000 ± 100	15,910	
	129	岩部ダム貯水池			5月11日	晴	25.8	1.1	16.5	5	黒褐	微下水	0.0	0.0	0.0	1.3	4.2	22.9	36.0	35.7	34.7	2.524	シルト	2,000 ± 95	24,000 ± 300	26,000	
					6月17日	曇	16.3	0.9	14.4	5	黄灰	微下水	0.0	0.7	5.8	3.3	9.1	31.0	29.2	21.0	50.5	2.643	シルト	1,200 ± 58	16,000 ± 190	17,200	
					8月23日	曇	24.2	4.7	13.3	8	黒褐	微下水	0.0	0.0	0.0	0.3	3.1	22.9	37.6	36.0	36.1	2.482	シルト	1,100 ± 40	15,000 ± 140	16,100	
					10月5日	晴	20.8	4.5	15.8	5	黒褐	微下水	0.0	0.0	0.0	0.7	2.9	20.2	33.8	42.4	32.1	2.477	シルト	1,300 ± 72	17,000 ± 250	18,300	
					11月3日	晴	17.5	5.7	12.8	7	黒褐	微下水	0.0	2.3	5.7	4.4	8.7	27.9	26.1	24.9	43.4	2.565	シルト・砂	860 ± 31	13,000 ± 110	13,860	
					12月1日	晴	4.5	4.4	5.6	5	黒褐	微下水	0.0	0.4	4.1	5.7	8.8	27.2	33.1	20.7	41.2	2.554	シルト・砂	850 ± 42	14,000 ± 160	14,850	
	130	相双(農業用ため池)	風兼ダム		5月5日	晴	25.2	0.3	15.4	5	褐灰	無	0.0	0.1	7.1	21.9	56.0	10.3	1.9	2.7	73.6	2.666	砂・礫	37 ± 5.3	460 ± 17	497	
					6月12日	曇	14.7	0.6	14.3	5	にぶい黄褐	無	0.0	5.6	4.3	4.5	5.1	6.2	39.2	35.0	55.4	2.515	シルト	330 ± 14	4,700 ± 47	5,030	
					8月6日	晴	33.4	0.4	23.5	5	黒褐	微下水	0.0	0.0	0.0	0.3	0.5	11.5	59.7	28.0	49.0	2.550	シルト	250 ± 13	4,000 ± 47	4,250	
					10月9日	晴	19.0	0.5	15.9	3	灰黄褐	無	0.0	0.0	0.6	9.7	52.1	12.3	12.6	12.7	69.1	2.644	砂・シルト	87 ± 6.2	1,400 ± 22	1,487	
					11月25日	曇	15.4	0.6	12.9	3	灰黄褐	無	0.0	5.6	1.6	2.3	3.4	1.9	39.9	45.3	52.2	2.510	シルト	330 ± 17	5,200 ± 65	5,530	
					12月10日	曇	13.4	0.6	7.1	5	暗灰黄	無	0.0	0.1	0.4	7.4	8.2	2.0	46.3	35.6	48.7	2.603	シルト・砂	150 ± 10	2,400 ± 36	2,550	
	131		笹峠		5月11日	晴	23.8	0.6	19.5	5	暗褐	微下水	0.0	3.4	3.6	4.1	21.9	27.2	25.0	14.9	39.4	2.552	シルト・砂	1,500 ± 57	20,000 ± 190	21,500	
					6月17日	曇	14.7	0.6	14.0	5	暗灰黄	無	0.0	11.3	14.8	4.9	16.5	21.3	23.0	8.3	71.3	2.738	砂・シルト・礫	140 ± 11	2,000 ± 40	2,140	
					8月23日	曇	26.0	0.6	19.0	3	褐灰	無	0.0	14.5	10.9	5.9	22.9	26.1	13.2	6.4	74.6	2.675	砂・礫・シルト	210 ± 8.7	3,200 ± 31	3,410	
					10月5日	晴	20.4	0.6	18.7	3	黒褐	微沼沢	6.2	23.3	8.1	5.6	14.9	22.8	13.5	5.6	70.3	2.690	砂・シルト・礫	170 ± 10	2,700 ± 37	2,870	
					11月2日	晴	11.1	0.7	9.3	3	灰黄褐	無	2.9	20.8	10.6	4.4	13.8	22.6	17.3	7.7	50.8	2.660	砂・シルト・礫	220 ± 14	3,600 ± 51	3,820	
					12月2日	曇	10.5	0.8	6.7	3	オリーブ褐	無	0.0	3.4	5.2	3.0	12.1	20.2	43.4	12.6	64.7	2.657	シルト・砂	21 ± 4.1	340 ± 13	361	

表4.3.1.2(2) 福島県 湖沼・水源地（底質・浜通り）2/5

	採取地点				採取日	天候	気温(℃)	全水深(m)	底質																			備考
									一般項目															放射性物質濃度［Bq/kg(乾泥)］				
									泥温(℃)	採泥深(cm)	色相	臭気	粒度組成(%)								含泥率(%)	密度(g/cm³)	性状	放射性セシウム				
	No.	地点名		市町村									粗礫分	中礫分	細礫分	粗砂分	中砂分	細砂分	シルト分	粘土分				Cs-134	Cs-137		合計	
湖沼・水源地	132	高の倉ダム貯水池		南相馬市	5月9日	晴	20.5	30.5	6.0	8	黒褐	無	0.0	0.0	0.0	0.0	0.2	4.6	64.1	31.1	27.3	2.496	シルト	1,200 ± 93	14,000 ± 290		15,200	
					6月5日	曇	26.8	28.4	6.6	10	黄灰	微下水	0.0	0.0	0.0	0.0	0.1	3.9	55.5	40.6	30.8	2.471	シルト	1,200 ± 82	15,000 ± 270		16,200	
					8月21日	曇	25.3	30.2	6.5	10	暗灰黄	無	0.0	0.0	0.1	0.0	0.1	3.5	53.6	42.8	34.2	2.477	シルト	1,100 ± 67	15,000 ± 220		16,100	
					10月10日	晴	19.0	31.5	7.0	10	黄灰	微硫化水素	0.0	0.0	0.0	0.0	0.2	3.0	54.3	42.5	31.1	2.442	シルト	1,100 ± 74	16,000 ± 250		17,100	
					11月22日	晴	11.6	34.2	11.6	8	オリーブ褐	無	0.0	0.0	0.0	0.0	0.2	0.9	50.9	48.0	44.6	2.540	シルト	420 ± 27	6,600 ± 100		7,020	
					12月9日	晴	3.2	34.1	9.6	7	暗灰黄	無	0.0	0.0	0.0	0.0	0.0	0.1	50.6	49.2	33.7	2.567	シルト	400 ± 42	6,200 ± 140		6,600	
	133	横川ダム貯水池			5月9日	晴	25.4	0.6	18.5	5	黒褐	無	0.0	14.2	13.9	12.2	25.7	15.8	10.4	7.9	62.6	2.629	シルト・砂	600 ± 37	7,900 ± 120		8,500	
					6月5日	曇	27.7	0.6	25.3	5	黒褐	微下水	0.0	3.7	14.3	19.0	32.4	18.8	7.2	4.7	69.1	2.666	シルト・砂	550 ± 32	7,300 ± 100		7,850	
					8月21日	曇	24.5	11.4	18.0	5	褐灰	無	0.0	6.8	15.7	20.5	34.9	12.3	5.2	4.6	73.0	2.635	砂・礫・シルト	280 ± 18	3,600 ± 58		3,880	
					10月10日	曇	19.8	12.5	19.2	5	褐灰	微下水	0.0	2.0	2.4	4.5	10.9	26.5	38.9	14.9	49.5	2.529	砂・シルト	920 ± 48	14,000 ± 170		14,920	
					11月22日	晴	8.6	11.0	10.5	3	灰黄褐	無	0.0	3.7	10.0	9.6	9.6	21.7	28.3	17.1	44.7	2.576	砂・シルト・礫	630 ± 34	9,200 ± 120		9,830	
					12月9日	晴	7.2	12.0	9.4	3	黒褐	無	0.0	3.4	8.7	10.4	22.9	31.1	15.2	8.2	70.4	2.600	砂・シルト・礫	95 ± 12	1,600 ± 45		1,695	
	134	相双(農業用ため池)	太良谷地		5月4日	晴	22.1	0.1	23.9	5	褐灰	微下水	0.0	0.1	1.6	2.9	13.6	24.4	29.5	28.1	37.7	2.508	シルト	280 ± 22	3,900 ± 78		4,180	
					6月16日	雨	19.2	0.1	18.3	5	暗オリーブ褐	無	0.0	0.3	1.8	2.7	7.8	19.0	39.4	29.1	46.0	2.566	シルト・砂	100 ± 11	1,400 ± 37		1,500	
					8月11日	雨	24.7	0.1	23.0	3	にぶい黄褐	微下水	0.0	3.4	4.3	7.6	13.7	16.9	35.3	18.7	68.4	2.652	シルト・砂	16 ± 2.6	160 ± 7.3		176	
					10月6日	雨	15.7	0.3	18.3	3	灰黄褐	微下水	0.0	2.1	4.1	8.8	15.2	19.7	26.0	24.1	63.8	2.635	シルト・砂	21 ± 3.2	350 ± 11		371	
					11月10日	晴	15.6	0.5	9.7	5	にぶい黄褐	無	4.8	0.3	1.8	4.4	10.3	16.4	51.6	10.5	55.1	2.577	砂・シルト	95 ± 9.0	1,600 ± 33		1,695	
					12月9日	晴	8.2	0.3	4.0	5	灰黄褐	無	0.0	0.0	0.1	0.8	2.2	34.3	47.1	15.6	51.9	2.602	砂・シルト	120 ± 11	2,000 ± 40		2,120	
	135		武志谷地		5月14日	曇	21.9	0.6	19.9	5	にぶい黄褐	無	0.0	33.9	14.4	11.5	20.6	8.1	7.1	4.4	73.7	2.645	砂・シルト・礫	4.9 ± 1.3	51 ± 2.9		55.9	
					6月20日	曇	18.6	0.6	21.9	5	にぶい黄橙	無	0.0	23.1	11.9	12.0	16.0	11.2	14.1	11.8	82.0	2.607	砂・シルト・礫	<3.8	18 ± 2.5		18	
					8月29日	曇	24.7	0.6	25.6	3	にぶい黄橙	無	0.0	10.3	12.6	11.7	21.2	14.9	16.2	13.2	75.6	2.663	砂・シルト・礫	<6.0	28 ± 2.9		28	
					10月20日	晴	22.0	0.7	17.8	3	褐	無	0.0	21.7	10.6	11.8	16.1	11.2	15.5	13.1	77.3	2.665	砂・シルト・礫	<4.5	8.8 ± 2.1		8.8	
					11月25日	曇	15.6	0.7	12.3	3	黄褐	無	0.0	27.4	10.9	9.2	14.4	11.8	14.2	12.2	77.1	2.635	砂・シルト・礫	<4.8	7.7 ± 1.9		7.7	
					12月18日	曇	11.7	0.6	6.6	5	褐	無	0.0	24.7	12.2	11.0	12.8	13.5	15.0	10.9	73.6	2.677	砂・シルト	<6.9	12 ± 2.9		12	
	136		龍ヶ迫		5月9日	曇	21.7	0.6	21.1	5	にぶい黄褐	無	0.0	3.6	4.8	8.5	10.0	35.2	23.1	14.7	52.8	2.649	シルト・砂	95 ± 10	1,200 ± 34		1,295	
					6月13日	晴	19.5	0.6	18.0	5	灰黄褐	無	0.0	5.0	5.0	8.9	10.2	33.4	19.4	18.2	70.9	2.608	シルト・砂	150 ± 7.5	2,000 ± 25		2,150	
					8月27日	曇	27.4	0.6	22.9	5	褐灰	微下水	0.0	5.2	7.3	12.2	11.8	29.8	15.3	18.4	63.0	2.602	シルト・砂	240 ± 13	3,500 ± 46		3,740	
					10月2日	晴	26.2	0.3	23.2	5	灰黄褐	微下水	0.0	2.8	2.1	3.6	6.2	29.8	24.1	31.4	46.7	2.473	シルト・砂	300 ± 17	4,400 ± 64		4,700	
					11月14日	晴	21.2	0.6	12.4	5	灰黄褐	無	0.0	2.9	4.1	9.6	9.9	32.6	21.5	19.4	57.3	2.577	砂・シルト	220 ± 10	3,600 ± 39		3,820	
					12月18日	晴	11.2	0.5	5.2	5	褐灰	無	0.0	0.0	0.0	1.1	2.8	15.0	38.6	42.6	34.3	2.343	砂・シルト	320 ± 18	5,200 ± 67		5,520	
	137		上田代	川俣町	5月1日	曇	20.3	0.6	14.8	3	暗オリーブ	無	0.0	2.0	11.1	12.9	31.5	15.9	12.2	14.5	68.3	2.667	シルト・砂・礫	14 ± 2.6	150 ± 7.3		164	
					6月16日	曇	20.8	0.6	16.4	5	灰	無	0.0	1.9	4.8	5.4	22.9	19.4	25.5	20.2	69.4	2.746	シルト・砂	<5.4	68 ± 4.7		68	
					8月5日	晴	32.1	0.5	26.8	3	暗灰黄	無	0.0	1.6	4.6	4.3	21.0	23.3	24.6	20.6	65.1	2.642	シルト・砂	8.8 ± 2.5	100 ± 6.2		108.8	
					10月5日	晴	20.6	0.5	18.3	3	灰オリーブ	微沼沢	0.0	4.4	7.9	9.0	29.2	22.4	15.8	11.3	66.7	2.688	シルト・砂	16 ± 2.7	180 ± 7.9		196	
					11月1日	晴	20.1	0.4	11.8	3	褐灰	無	0.0	0.7	18.0	21.1	38.6	14.6	3.7	3.4	70.1	2.650	砂・礫	14 ± 3.4	220 ± 10		234	
					12月2日	雨	11.6	0.6	4.9	3	灰オリーブ	無	0.0	1.5	1.0	2.7	7.2	13.7	49.7	24.2	60.7	2.701	シルト	<6.5	16 ± 2.8		16	
	138		小阿久登	浪江町	5月12日	晴	14.8	0.4	15.5	5	褐灰	無	0.0	0.8	9.7	20.2	28.2	13.9	17.5	9.6	59.9	2.600	シルト・砂	430 ± 25	5,200 ± 83		5,630	
					6月19日	曇	19.7	0.5	18.3	5	褐灰	微下水	0.0	0.6	10.0	19.1	26.6	16.7	16.3	10.8	70.2	2.576	シルト・砂・礫	370 ± 21	5,000 ± 71		5,370	
					8月11日	曇	21.7	0.4	25.2	3	灰黄褐	微下水	0.0	0.7	7.9	13.8	20.5	19.3	25.6	12.3	61.4	2.568	シルト	590 ± 29	7,700 ± 98		8,290	
					10月17日	晴	16.1	0.3	11.7	5	褐灰	無	0.0	0.7	11.1	22.3	28.9	16.1	13.0	7.8	62.5	2.615	砂・シルト	300 ± 13	4,900 ± 49		5,200	
					11月26日	晴	6.8	0.4	7.3	5	褐灰	微下水	0.0	0.1	10.3	23.8	28.6	12.9	14.2	10.1	43.1	2.596	砂・シルト	730 ± 33	10,000 ± 110		10,730	
					12月15日	晴	2.5	0.4	3.2	3	黄灰	無	0.0	0.3	7.4	20.6	21.7	16.8	19.9	13.3	48.2	2.621	砂・シルト・礫	370 ± 21	6,100 ± 81		6,470	
	139		外内	飯舘村	5月8日	晴	21.2	0.1	17.6	5	褐灰	微下水	0.0	0.0	1.1	3.8	24.4	26.3	29.0	15.5	38.0	2.590	シルト・砂	1,500 ± 64	19,000 ± 210		20,500	
					6月12日	曇	18.6	0.1	14.8	5	褐灰	微下水	0.0	0.9	6.2	9.4	27.0	22.8	20.0	13.8	57.2	2.606	砂・シルト	560 ± 24	7,500 ± 80		8,060	
					8月23日	曇	30.4	0.1	21.9	5	黒褐	無	0.0	0.0	0.1	0.6	5.7	19.4	42.5	31.8	34.0	2.456	シルト・砂	950 ± 46	14,000 ± 160		14,950	
					10月16日	晴	15.6	0.2	15.5	5	褐灰	微下水	0.0	0.0	0.0	0.3	1.5	9.5	46.5	42.2	39.9	2.589	シルト・砂	12 ± 3.1	200 ± 8.8		212	
					11月3日	曇	13.9	0.1	12.5	5	褐灰	微下水	0.0	0.0	0.0	1.5	10.1	16.6	39.5	32.4	40.0	2.533	シルト・砂・礫	170 ± 19	2,500 ± 63		2,670	
					12月1日	晴	10.1	0.1	5.7	3	オリーブ黒	微沼沢	0.0	0.6	6.7	12.2	28.7	20.8	18.2	12.9	74.8	2.651	砂・シルト	29 ± 3.7	530 ± 13		559	

表4.3.1.2(2) 福島県 湖沼･水源地（底質・浜通り）3/5

	採取地点				採取日	天候	気温(℃)	全水深(m)	底質																				備考
									一般項目															放射性物質濃度［Bq/kg(乾泥)］					
									泥温(℃)	採泥深(cm)	色相	臭気	粒度組成(%)								含泥率(%)	密度(g/cm³)	性状	放射性セシウム					
	No.	地点名		市町村									粗礫分	中礫分	細礫分	粗砂分	中砂分	細砂分	シルト分	粘土分				Cs-134	Cs-137		合計	
湖沼・水源地	140	相双(農業用ため池)	明緯迫2号	南相馬市	5月17日	晴	15.9	0.6	18.5	5	黄灰	微下水	0.0	0.3	2.6	2.3	8.0	39.7	34.3	12.8	46.2	2.508	シルト・砂	180 ± 15	2,100 ± 51		2,280	
					6月16日	曇	23.1	0.5	21.0	5	黄灰	微下水	0.0	2.6	5.7	2.9	16.2	41.9	21.5	9.3	60.5	2.605	シルト・砂	80 ± 6.4	1,100 ± 22		1,180	
					8月24日	晴	30.6	0.5	26.4	5	灰	無	0.0	0.3	1.5	1.1	18.1	58.4	14.1	6.4	61.0	2.568	砂・シルト	94 ± 6.8	1,300 ± 23		1,394	
					10月20日	晴	22.8	0.5	17.7	5	褐灰	無	0.0	1.1	2.5	1.3	5.7	42.0	35.2	12.4	51.4	2.463	砂・シルト	140 ± 12	2,200 ± 43		2,340	
					11月9日	晴	15.4	0.5	12.8	5	黄灰	微下水	0.0	0.8	1.5	1.0	6.8	44.9	28.1	16.9	42.6	2.479	シルト・砂	150 ± 11	2,500 ± 40		2,650	
					12月7日	曇	7.7	0.6	6.9	5	黒褐	微下水	0.0	0.2	2.2	1.4	6.6	37.4	30.6	21.6	39.4	2.398	シルト・砂	210 ± 14	3,500 ± 51		3,710	
	141	大柿ダム		浪江町	5月12日	晴	16.4	0.6	18.5	5	灰黄褐	無	0.0	16.0	27.3	14.3	21.8	10.8	4.7	5.1	71.4	2.608	砂・礫・シルト	1,600 ± 56	20,000 ± 180		21,600	
					6月6日	曇	22.8	0.5	23.7	5	暗褐	無	0.0	23.8	28.7	12.6	17.1	8.9	6.8	2.2	74.9	2.606	砂・礫・シルト	150 ± 16	2,100 ± 53		2,250	
					7月6日	雨	19.8	27.5	4.8	10	黒褐	微硫化水素	0.0	0.0	0.0	0.1	1.6	14.6	38.4	45.3	40.1	2.516	シルト	6,000 ± 160	82,000 ± 530		88,000	
					8月11日	曇	24.2	0.4	27.2	5	灰黄褐	無	2.3	21.4	28.4	11.9	15.7	11.8	4.4	4.1	76.7	2.578	礫・砂	220 ± 19	2,900 ± 61		3,120	
					9月8日	晴	32.8	0.7	27.1	5	褐灰	微生ぐさ	0.0	15.3	29.4	16.8	21.4	9.4	2.0	5.7	73.5	2.597	礫・砂	1,200 ± 37	17,000 ± 120		18,200	
					10月27日	曇	19.3	-	-	-	-	-	-	-	-	-	-	-	-	-	-	-	-	-	-		-	台風災害の影響で採取できず
					11月17日	晴	10.9	28.5	6.6	10	オリーブ黒	無	0.0	0.0	0.0	0.0	0.4	11.0	40.5	48.2	33.4	2.518	シルト	4,700 ± 130	70,000 ± 470		74,700	
					12月7日	曇	6.8	27.8	7.2	8	暗灰黄	微硫化水素	0.0	0.0	0.0	0.2	5.0	15.1	33.2	46.5	36.0	2.472	シルト	4,400 ± 100	66,000 ± 360		70,400	
					1月12日	晴	7.3	28.7	5.5	8	暗オリーブ褐	微硫化水素	0.0	0.2	0.1	0.3	1.2	18.6	30.6	49.1	39.1	2.497	シルト・砂	4,300 ± 140	67,000 ± 500		71,300	
					2月2日	晴	5.2	32.6	5.0	10	黒褐	微硫化水素	0.0	0.1	1.5	5.8	7.0	8.2	36.5	41.0	31.2	2.531	シルト・砂	2,800 ± 120	41,000 ± 440		43,800	
	142	相双(農業用ため池)	上野川	葛尾村	5月1日	曇	17.5	0.4	12.3	5	褐灰	無	0.0	0.5	2.8	13.1	54.9	16.3	6.3	6.2	69.3	2.697	砂・シルト	8.6 ± 2.0	130 ± 6.5		138.6	
					6月3日	曇	23.3	0.4	21.3	3	黒褐	微下水	0.0	2.1	10.7	13.2	49.2	15.1	5.0	4.7	73.0	2.705	砂	6.7 ± 1.5	97 ± 3.9		103.7	
					8月29日	曇	26.5	0.3	18.6	5	灰黄褐	無	0.0	21.2	24.5	18.5	27.3	5.7	0.9	1.8	74.2	2.709	砂・礫	8.8 ± 2.0	170 ± 6.9		178.8	
					10月28日	晴	12.6	0.3	12.3	3	黄灰	無	0.0	0.0	8.3	27.2	48.4	11.6	1.6	3.1	72.8	2.722	礫・砂	12 ± 3.0	200 ± 9.7		212	
					11月18日	雨	11.8	0.3	9.2	5	褐灰	無	0.0	0.1	8.8	29.2	52.3	6.8	1.0	1.8	72.4	2.691	砂・礫	14 ± 2.6	190 ± 7.7		204	
					12月9日	曇	2.4	0.3	5.2	3	黄灰	無	0.0	0.0	1.0	31.0	54.5	9.6	0.1	3.8	69.6	2.755	砂	15 ± 2.7	230 ± 8.7		245	
	143		平吾入	飯舘村	5月8日	晴	18.6	0.2	13.3	5	褐灰	微下水	0.0	0.0	0.0	0.2	2.6	19.5	41.5	36.2	28.6	2.434	シルト・砂	2,500 ± 130	29,000 ± 390		31,500	
					6月17日	曇	15.1	0.2	14.4	5	黒褐	微下水	0.0	0.0	0.0	0.7	4.7	30.6	30.0	34.0	37.3	2.436	シルト	2,900 ± 110	36,000 ± 370		38,900	
					8月26日	晴	24.4	0.2	18.9	5	灰黄褐	微下水	0.0	0.0	0.0	0.2	4.1	29.3	36.6	29.9	40.5	2.486	シルト・砂	2,100 ± 81	31,000 ± 280		33,100	
					10月9日	晴	14.7	0.2	14.7	3	灰黄褐	微下水	0.0	0.0	0.0	0.4	5.4	31.2	34.6	28.4	39.5	2.467	シルト・砂	2,300 ± 87	32,000 ± 300		34,300	
					11月3日	晴	14.8	0.4	12.2	5	灰黄褐	無	0.0	0.0	1.6	5.4	24.2	39.3	15.5	14.0	52.4	2.541	シルト・砂	1,200 ± 34	19,000 ± 130		20,200	
					12月10日	曇	8.7	0.2	5.4	3	灰黄褐	微下水	0.0	0.5	13.2	17.1	19.6	15.9	10.7	23.1	40.3	2.456	砂・シルト	730 ± 49	13,000 ± 180		13,730	
	144		目倉沢第2	浪江町	5月2日	晴	20.6	0.5	20.9	5	褐灰	微下水	0.0	19.1	22.6	12.5	12.1	11.0	12.5	10.3	76.3	2.613	シルト・礫・砂	70 ± 9.2	810 ± 28		880	
					6月6日	曇	24.6	0.5	23.9	5	褐灰	微下水	0.0	16.9	15.8	7.3	7.0	12.6	20.3	20.1	71.8	2.600	シルト・礫・砂	25 ± 5.5	300 ± 18		325	
					8月25日	晴	24.5	0.5	25.1	3	黒褐	微生ぐさ	0.0	13.8	8.5	7.7	12.0	17.0	29.2	11.9	72.0	2.601	砂・シルト・礫	35 ± 4.7	440 ± 15		475	
					10月6日	曇	19.0	0.6	22.0	3	灰黄褐	無	0.0	0.0	1.8	2.4	10.5	30.8	23.9	30.6	62.6	2.602	シルト・砂	760 ± 15	13,000 ± 60		13,760	
					11月10日	晴	15.2	0.6	13.1	3	灰黄褐	無	0.0	1.7	5.9	3.8	10.6	26.8	24.1	27.2	58.9	2.632	砂・シルト	470 ± 18	7,800 ± 68		8,270	
					12月1日	晴	14.6	0.6	8.8	5	灰黄褐	無	0.0	3.5	4.1	4.0	9.4	20.5	26.2	32.3	64.0	2.602	砂・シルト	550 ± 19	9,600 ± 74		10,150	
	145		丈六		5月3日	晴	22.4	0.4	21.1	3	黒褐	微下水	0.0	14.5	10.5	11.3	17.9	28.2	11.5	6.1	57.0	2.594	シルト・砂・礫	980 ± 57	12,000 ± 180		12,980	
					6月7日	雨	16.9	0.4	22.0	5	オリーブ黒	微下水	0.0	28.8	10.0	9.6	11.6	22.0	12.8	5.3	70.8	2.593	シルト・砂	390 ± 35	5,900 ± 120		6,290	
					8月27日	曇	25.7	0.5	24.4	3	褐灰	微下水	0.0	9.7	7.6	1.2	2.8	33.7	30.4	14.7	49.7	2.464	シルト	2,700 ± 100	41,000 ± 340		43,700	
					10月11日	曇	20.5	0.5	20.0	3	黒褐	微下水	0.0	9.2	5.4	1.8	6.1	22.3	36.9	18.4	40.4	2.372	シルト	620 ± 56	9,800 ± 200		10,420	
					11月14日	曇	17.0	0.6	12.9	3	黒褐	微下水	0.0	2.7	4.2	5.9	10.3	27.5	32.9	16.5	45.6	2.438	シルト	2,200 ± 39	38,000 ± 150		40,200	
					12月8日	晴	8.8	0.5	7.0	3	オリーブ黒	微下水	0.0	22.8	10.8	12.5	14.5	16.9	13.1	9.4	51.4	2.606	シルト・砂・礫	410 ± 30	7,100 ± 110		7,510	
	146	古道川ダム		田村市	5月16日	晴	18.5	5.2	12.5	10	黒褐	微下水	0.0	0.0	0.0	0.1	5.8	25.8	46.2	22.2	27.6	2.475	シルト・砂	59 ± 11	890 ± 33		949	
					6月3日	晴	25.4	4.8	16.3	5	黒褐	微硫化水素	0.0	3.0	10.3	8.8	12.6	16.9	30.0	18.3	40.3	2.506	シルト・砂	39 ± 5.2	600 ± 17		639	
					8月25日	晴	24.8	5.2	18.1	10	黒褐	微下水	0.0	0.0	0.0	0.1	5.3	28.9	37.2	28.6	37.4	2.454	シルト・砂	59 ± 7.7	970 ± 28		1,029	
					10月28日	晴	12.0	-	-	-	-	-	-	-	-	-	-	-	-	-	-	-	-	-	-		-	台風災害の影響で採取できず
					11月18日	曇	13.3	5.0	8.6	3	灰黄褐	無	0.0	0.6	17.2	36.1	37.5	6.1	0.1	2.4	74.3	2.642	砂・礫	3.7 ± 1.2	43 ± 2.6		46.7	
					12月9日	晴	1.9	4.7	4.9	3	灰黄褐	無	0.0	3.8	12.8	34.8	43.0	2.5	0.8	2.4	73.5	2.684	砂・礫	<5.1	38 ± 3.4		38	
	147	相双(農業用ため池)	沢入第1	双葉町	5月6日	曇	20.4	0.6	18.8	5	黒褐	微下水	0.0	0.0	0.0	0.4	4.4	16.5	35.4	43.4	17.5	2.307	シルト	18,000 ± 550	220,000 ± 1700		238,000	
					6月19日	晴	24.8	0.6	21.2	5	黒褐	微下水	0.0	0.0	0.9	2.5	10.7	20.3	29.8	35.8	38.6	2.321	シルト	27,000 ± 450	340,000 ± 1500		367,000	
					8月17日	晴	29.6	0.6	26.2	3	黒	微下水	0.0	0.0	0.0	0.6	6.8	20.8	28.1	43.8	21.5	2.312	シルト	12,000 ± 320	170,000 ± 1100		182,000	
					10月30日	晴	21.2	-	-	-	-	-	-	-	-	-	-	-	-	-	-	-	-	-	-		-	台風災害の影響で採取できず
					11月26日	晴	7.8	0.6	9.9	3	オリーブ黒	微下水	0.0	0.0	0.0	0.2	3.9	12.4	37.5	46.0	26.5	2.429	シルト	9,100 ± 270	140,000 ± 930		149,100	
					12月14日	晴	13.0	0.5	6.2	5	オリーブ黒	微下水	0.0	0.0	0.0	0.3	0.5	4.2	39.2	55.8	26.7	2.451	シルト	5,200 ± 210	78,000 ± 750		83,200	

表4.3.1.2(2) 福島県 湖沼・水源地（底質・浜通り）4/5

	採取地点				採取日	天候	気温(℃)	全水深(m)	底質																		備考
									一般項目														放射性物質濃度［Bq/kg(乾泥)］				
									泥温(℃)	採泥深(cm)	色相	臭気	粒度組成(%)							含泥率(%)	密度(g/cm³)	性状	放射性セシウム				
	No.	地点名		市町村									粗礫分	中礫分	細礫分	粗砂分	中砂分	細砂分	シルト分	粘土分			Cs-134	Cs-137	合計		
湖沼・水源地	148	相双(農業用ため池)	鈴内4	大熊町	5月6日	曇	20.1	0.3	21.3	5	オリーブ黒	微下水	0.0	0.6	3.5	3.3	7.1	51.6	20.5	13.4	38.2	2.576	シルト	4,300 ± 180	53,000 ± 570	57,300	
					6月19日	晴	29.7	0.2	27.8	5	オリーブ黒	微下水	0.0	0.2	2.1	2.1	6.7	41.8	22.5	24.5	55.7	2.540	シルト	4,000 ± 130	51,000 ± 410	55,000	
					8月18日	晴	32.1	0.2	28.5	5	黒	微下水	0.0	2.4	3.6	2.9	9.7	51.7	12.0	17.8	53.4	2.543	シルト	2,900 ± 88	38,000 ± 280	40,900	
					10月17日	晴	21.2	0.6	19.7	5	黒褐	微下水	0.0	1.8	2.7	2.0	2.4	40.2	27.5	23.5	45.5	2.557	シルト・砂	3,100 ± 110	46,000 ± 390	49,100	
					11月17日	晴	16.0	0.6	13.5	5	黒褐	微下水	0.0	14.5	8.3	6.8	7.8	17.4	28.5	16.7	39.6	2.547	シルト・砂	2,100 ± 97	32,000 ± 340	34,100	
					12月14日	晴	13.3	0.5	5.3	5	オリーブ黒	微下水	0.0	2.2	5.7	2.9	3.9	31.3	34.6	19.4	54.9	2.581	シルト・砂	4,600 ± 120	72,000 ± 430	76,600	
	149		西羽黒	双葉町	5月6日	曇	20.9	0.6	18.9	3	灰	微下水	0.0	2.6	2.7	2.0	5.1	67.7	9.6	10.4	51.7	2.545	シルト・砂	920 ± 42	11,000 ± 140	11,920	
					6月19日	晴	27.2	0.6	21.7	3	暗灰黄	微下水	0.0	0.6	0.5	0.5	1.5	64.1	22.7	10.1	70.1	2.533	シルト	99 ± 14	1,300 ± 46	1,399	
					8月17日	晴	35.8	0.6	29.1	5	黒褐	微下水	0.0	13.0	6.8	5.8	13.9	33.8	14.9	11.8	50.1	2.525	シルト・砂	1,400 ± 54	19,000 ± 180	20,400	
					10月30日	晴	19.9	-	-	-	-	-	-	-	-	-	-	-	-	-	-	-	-	-	-	-	台風災害の影響で採取できず
					11月28日	晴	9.9	0.5	10.1	5	褐灰	微下水	0.0	15.0	7.8	5.7	13.3	33.2	13.5	11.5	56.4	2.479	シルト・砂	2,300 ± 64	37,000 ± 230	39,300	
					12月14日	晴	12.8	0.5	7.0	3	褐灰	微下水	0.0	9.1	9.4	7.3	11.9	34.7	14.8	12.9	58.7	2.490	砂・シルト	1,900 ± 57	28,000 ± 200	29,900	
	150	坂下ダム		大熊町	5月10日	晴	21.5	14.6	9.9	8	黒褐	無	0.0	0.0	0.0	0.1	0.1	0.9	43.7	55.2	20.8	2.452	シルト	690 ± 52	10,000 ± 190	10,690	
					6月6日	晴	25.9	15.9	8.0	10	黄灰	微下水	0.0	0.0	0.0	0.1	0.6	1.2	44.5	53.6	28.2	2.456	シルト	630 ± 39	8,300 ± 140	8,930	
					8月22日	曇	23.4	13.8	10.9	10	黒褐	無	0.0	0.0	0.0	0.1	0.1	1.3	46.3	52.1	28.2	2.463	シルト	510 ± 26	7,600 ± 93	8,110	
					10月30日	晴	18.9	-	-	-	-	-	-	-	-	-	-	-	-	-	-	-	-	-	-	-	台風災害の影響で採取できず
					11月21日	晴	13.5	17.6	10.9	10	黒褐	無	0.0	1.1	1.3	2.8	2.7	1.7	45.0	45.4	31.5	2.461	シルト	380 ± 26	5,900 ± 96	6,280	
					12月11日	晴	10.6	15.3	8.5	7	暗灰黄	無	0.0	0.0	0.0	0.7	1.1	1.9	45.8	50.6	32.6	2.518	シルト	430 ± 22	6,800 ± 80	7,230	
	151	相双(農業用ため池)	頭森2		5月10日	晴	21.2	0.4	19.4	5	にぶい黄褐	微下水	0.0	2.5	3.0	1.3	4.5	66.7	15.2	6.9	67.5	2.634	シルト・砂	270 ± 15	3,700 ± 51	3,970	
					6月6日	曇	22.8	0.5	26.1	5	暗灰黄	微下水	0.0	3.2	1.0	0.4	1.7	58.4	25.8	9.5	64.3	2.570	シルト・砂	190 ± 13	2,700 ± 46	2,890	
					8月10日	曇	25.6	0.5	29.0	5	オリーブ黒	微下水	0.0	0.0	0.1	0.0	0.3	63.6	23.5	12.4	64.7	2.545	シルト・砂	530 ± 22	7,600 ± 77	8,130	
					10月4日	曇	20.9	0.3	21.6	5	黄灰	微下水	0.0	0.1	0.4	1.1	4.8	50.6	27.0	16.0	57.3	2.577	シルト	700 ± 19	10,000 ± 68	10,700	
					11月4日	晴	15.4	0.1	14.6	5	オリーブ黒	微下水	0.0	0.0	0.2	0.4	1.3	43.0	32.6	22.6	55.9	2.544	シルト	170 ± 12	2,600 ± 43	2,770	
					12月1日	晴	10.2	0.3	5.2	5	オリーブ黒	微下水	0.0	0.5	0.9	0.5	0.9	35.4	40.6	21.2	57.2	2.520	シルト	24 ± 4.7	390 ± 17	414	
	152		夜ノ森	富岡町	5月6日	曇	21.6	-	-	-	-	-	-	-	-	-	-	-	-	-	-	-	-	-	-	-	池内水抜きの為、採取できず
					6月9日	晴	18.5	-	-	-	-	-	-	-	-	-	-	-	-	-	-	-	-	-	-	-	池内水抜きの為、採取できず
					8月18日	曇	27.0	-	-	-	-	-	-	-	-	-	-	-	-	-	-	-	-	-	-	-	池内水抜きの為、採取できず
					10月27日	曇	19.8	0.3	18.2	3	褐灰	微下水	0.0	5.7	2.9	4.3	8.3	12.4	38.3	28.2	41.4	2.556	シルト・砂・礫	580 ± 42	8,800 ± 150	9,380	
					11月26日	晴	8.7	-	-	-	-	-	-	-	-	-	-	-	-	-	-	-	-	-	-	-	池内水抜きの為、採取できず
					12月15日	曇	8.1	-	-	-	-	-	-	-	-	-	-	-	-	-	-	-	-	-	-	-	池内水抜きの為、採取できず
	153	滝川ダム			5月16日	晴	15.3	0.4	17.0	5	黒褐	無	0.0	1.8	5.9	8.5	10.1	8.0	38.7	27.1	32.4	2.559	シルト	340 ± 28	5,000 ± 98	5,340	
					6月1日	晴	22.9	0.3	20.6	5	黒褐	無	0.0	1.3	3.5	5.5	6.8	10.4	46.9	25.6	40.0	2.488	シルト・砂	300 ± 16	4,100 ± 55	4,400	
					7月6日	雨	19.9	10.9	13.7	8	オリーブ黒	無	0.0	0.8	0.8	3.0	7.6	8.8	59.3	19.9	43.7	2.553	シルト	200 ± 12	2,800 ± 44	3,000	
					8月10日	曇	25.4	17.0	14.3	10	黒褐	無	0.0	2.3	1.0	1.0	1.5	1.6	73.0	19.6	38.2	2.487	シルト	180 ± 19	2,600 ± 64	2,780	
					9月1日	曇	25.7	12.4	14.6	8	黒褐	無	1.8	3.2	6.7	7.7	15.7	16.8	31.1	17.1	50.9	2.539	シルト・砂	150 ± 13	2,300 ± 43	2,450	
					10月30日	晴	18.9	-	-	-	-	-	-	-	-	-	-	-	-	-	-	-	-	-	-	-	台風災害の影響で採取できず
					11月21日	晴	11.2	26.7	10.9	10	灰黄褐	無	0.0	0.0	0.0	0.0	0.2	4.6	66.3	29.0	44.9	2.541	シルト	200 ± 15	2,900 ± 53	3,100	
					12月7日	曇	5.1	21.3	8.5	7	黒褐	無	0.0	0.0	0.0	0.1	1.0	6.7	60.3	32.0	51.1	2.543	シルト	150 ± 9.9	2,600 ± 37	2,750	
					1月16日	晴	9.0	0.6	4.6	3	灰	無	0.0	0.0	0.0	0.1	6.0	63.6	22.1	8.3	70.8	2.697	砂・シルト	43 ± 4.3	750 ± 16	793	
					2月1日	晴	9.9	22.2	6.3	10	黒褐	無	0.0	0.0	0.0	0.0	0.2	14.2	62.2	23.4	51.5	2.600	シルト・砂	150 ± 14	2,600 ± 52	2,750	
	154	相双(農業用ため池)	滝の沢		5月2日	晴	21.3	0.5	17.5	5	灰黄褐	微下水	0.0	0.7	0.5	0.9	2.2	20.2	48.4	27.1	47.4	2.508	シルト	72 ± 6.9	840 ± 22	912	
					6月1日	晴	20.8	0.5	26.7	3	にぶい黄褐	無	0.0	3.0	1.1	1.5	3.0	23.9	44.5	22.9	59.6	2.543	シルト	40 ± 4.6	590 ± 16	630	
					8月10日	曇	26.1	0.5	27.2	3	灰黄褐	無	0.0	0.0	0.2	0.3	0.6	9.8	54.0	35.2	52.5	2.511	シルト	11 ± 3.3	140 ± 8.8	151	
					10月1日	晴	24.6	0.4	25.5	5	褐灰	微下水	2.0	9.3	4.2	2.7	5.0	19.9	38.9	18.0	64.5	2.566	シルト	<6.4	58 ± 4.8	58	
					11月12日	晴	15.8	0.6	12.4	5	灰黄褐	無	0.0	0.2	0.2	0.3	0.7	10.9	53.7	34.1	50.8	2.546	シルト	53 ± 6.2	850 ± 21	903	
					12月8日	曇	6.7	0.3	7.9	3	褐灰	無	2.3	0.0	0.1	0.2	0.5	10.5	49.5	37.1	51.4	2.524	シルト・砂	68 ± 6.8	1,300 ± 26	1,368	
	155		上繁岡第1	楢葉町	5月20日	曇	20.0	0.5	18.7	3	灰オリーブ	微下水	0.0	0.0	0.0	0.4	1.7	18.8	34.6	44.5	28.9	2.426	シルト・砂	840 ± 47	12,000 ± 170	12,840	
					6月22日	晴	24.1	0.4	18.5	3	灰オリーブ	微下水	0.0	0.0	0.0	0.4	3.8	26.1	34.4	35.4	40.2	2.459	シルト・砂	670 ± 39	10,000 ± 140	10,670	
					8月22日	曇	24.4	0.6	21.2	3	灰オリーブ	微下水	0.0	0.6	0.5	1.5	6.8	24.7	30.4	35.4	41.3	2.474	シルト・砂	550 ± 26	8,500 ± 95	9,050	
					10月15日	曇	16.5	0.7	19.3	3	オリーブ黒	微下水	0.0	0.6	0.1	1.0	4.4	20.7	33.3	39.9	36.8	2.474	シルト・砂	600 ± 24	9,700 ± 89	10,300	
					11月25日	晴	21.7	0.5	14.0	3	オリーブ黒	微下水	0.0	0.2	0.4	0.5	3.2	18.9	32.3	44.6	38.4	2.454	シルト・砂	550 ± 22	8,600 ± 82	9,150	
					12月19日	曇	7.9	0.5	7.3	3	オリーブ黒	微下水	0.0	1.1	0.9	1.7	5.1	25.6	28.8	36.8	48.2	2.466	シルト・砂	550 ± 19	8,700 ± 72	9,250	

表4.3.1.2(2) 福島県 湖沼・水源地（底質・浜通り）5/5

	採取地点				採取日	天候	気温(℃)	全水深(m)	底質																		備考
									一般項目														放射性物質濃度［Bq/kg(乾泥)］				
									泥温(℃)	採泥深(cm)	色相	臭気	粒度組成(%)								含泥率(%)	密度(g/cm³)	性状	放射性セシウム			
	No.	地点名		市町村									粗礫分	中礫分	細礫分	粗砂分	中砂分	細砂分	シルト分	粘土分				Cs-134	Cs-137	合計	
湖沼・水源地	156	相双(農業用ため池)	下繁岡	楢葉町	5月20日	晴	21.4	0.8	21.7	3	黒褐	微下水	0.0	10.0	11.5	13.1	25.8	13.7	11.4	14.4	48.4	2.546	シルト・砂・礫	210 ± 16	2,700 ± 55	2,910	
					6月22日	晴	23.5	0.8	21.7	3	黒褐	微下水	0.0	17.1	11.8	15.6	33.4	10.3	4.2	7.5	80.8	2.627	砂・礫・シルト	110 ± 9.1	1,600 ± 31	1,710	
					8月22日	曇	24.4	0.7	23.8	3	黒褐	微下水	0.0	8.8	8.9	7.1	24.5	22.1	13.0	15.6	46.2	2.557	砂・シルト	220 ± 15	2,900 ± 52	3,120	
					10月15日	曇	17.5	0.8	20.1	5	黒褐	微下水	0.0	5.0	7.5	7.8	21.9	23.9	15.7	18.1	52.6	2.565	シルト・砂	150 ± 9.8	2,200 ± 33	2,350	
					11月25日	晴	21.4	0.8	16.1	3	黒褐	微下水	0.0	0.2	0.8	3.4	11.3	13.0	33.8	37.5	45.4	2.494	シルト・砂	210 ± 12	3,100 ± 44	3,310	
					12月19日	曇	7.0	0.8	8.3	3	黒褐	微下水	0.0	0.0	1.6	5.0	21.2	19.2	33.5	19.5	57.4	2.550	砂・シルト・礫	160 ± 9.8	2,800 ± 36	2,960	
	157	こまちダム		小野町	5月13日	晴	20.7	9.8	8.3	5	灰オリーブ	微硫化水素	0.0	0.0	0.0	0.0	0.2	0.6	42.8	56.3	23.6	2.534	シルト	62 ± 15	750 ± 42	812	
					6月6日	晴	21.1	11.4	9.2	7	灰オリーブ	微硫化水素	0.0	0.0	0.0	0.0	0.1	0.6	36.0	63.3	24.2	2.503	シルト	68 ± 14	750 ± 42	818	
					8月1日	晴	32.0	11.9	8.7	8	灰オリーブ	微下水	0.0	0.0	0.0	0.0	0.2	0.6	39.9	59.2	31.8	2.487	シルト	60 ± 8.8	720 ± 27	780	
					10月8日	曇	18.3	11.5	10.2	5	灰オリーブ	微硫化水素	0.0	0.0	0.1	0.9	1.2	1.6	30.9	65.3	30.4	2.530	シルト	47 ± 8.7	760 ± 28	807	
					11月21日	晴	5.8	11.7	9.4	8	灰オリーブ	微硫化水素	0.0	0.0	0.0	0.0	0.1	0.5	39.8	59.6	30.5	2.510	シルト	42 ± 7.0	680 ± 26	722	
					12月12日	晴	9.9	9.8	6.8	5	オリーブ黒	微硫化水素	0.0	0.0	0.0	0.1	0.6	1.4	34.2	63.8	31.5	2.513	シルト	53 ± 11	910 ± 36	963	
	158	木戸ダム		楢葉町	5月16日	晴	18.9	35.0	6.1	7	黒褐	微硫化水素	0.0	0.0	0.0	0.0	0.1	0.6	57.1	42.1	23.4	2.385	シルト	280 ± 21	3,500 ± 70	3,780	
					6月12日	曇	16.2	43.9	6.2	10	黒褐	微硫化水素	0.0	0.0	0.0	0.1	0.2	1.0	54.6	44.1	22.6	2.375	シルト	260 ± 21	3,800 ± 74	4,060	
					7月10日	曇	20.3	39.2	7.2	10	黒褐	無	0.0	0.0	0.0	0.0	0.0	1.9	46.8	51.3	29.9	2.455	シルト	310 ± 23	3,800 ± 78	4,110	
					8月2日	晴	35.1	38.7	7.2	8	黒褐	微硫化水素	0.0	0.0	0.0	0.0	0.0	0.7	55.7	43.5	30.6	2.387	シルト	240 ± 23	3,100 ± 81	3,340	
					9月5日	曇	25.6	40.5	7.2	8	黒褐	微硫化水素	0.0	0.0	0.0	0.0	0.1	1.3	47.3	51.2	31.2	2.419	シルト	230 ± 17	3,700 ± 60	3,930	
					10月9日	晴	19.8	43.2	6.1	8	黒褐	微硫化水素	0.0	0.0	0.0	0.0	0.0	0.5	46.0	53.4	27.2	2.389	シルト	200 ± 12	3,000 ± 42	3,200	
					11月11日	曇	9.9	36.0	10.6	7	暗オリーブ褐	微硫化水素	0.0	0.0	0.0	0.0	0.1	2.0	56.2	41.7	34.2	2.483	シルト	130 ± 15	2,000 ± 51	2,130	
					12月13日	曇	5.1	43.2	7.5	10	暗オリーブ褐	微硫化水素	0.0	0.0	0.0	0.0	0.4	6.0	62.3	31.2	41.3	2.509	シルト・砂	64 ± 9.5	1,000 ± 33	1,064	
					1月16日	晴	4.1	39.8	5.8	8	暗灰黄	無	0.0	0.0	0.0	0.0	0.1	7.9	55.3	36.7	39.9	2.473	シルト・砂	88 ± 10	1,300 ± 38	1,388	
					2月5日	晴	10.4	46.5	5.7	10	黒褐	無	0.0	0.0	0.0	0.1	0.3	7.5	58.6	33.5	45.0	2.514	シルト	46 ± 6.7	730 ± 26	776	
	159	相双(農業用ため池)	大堤		5月19日	曇	19.3	1.3	20.8	5	黒	微下水	0.0	3.0	1.3	1.9	3.4	8.8	59.6	22.1	28.2	2.552	シルト・砂	82 ± 7.8	1,300 ± 26	1,382	
					6月11日	曇	19.8	1.5	19.0	5	黒	微下水	0.0	2.0	1.0	0.7	2.8	11.9	54.4	27.3	48.2	2.448	シルト・砂	60 ± 8.1	770 ± 26	830	
					8月24日	晴	29.3	1.5	26.7	5	黒	微下水	0.0	1.7	1.0	1.0	2.3	8.3	58.0	27.8	41.6	2.435	シルト・砂	79 ± 8.2	1,000 ± 27	1,079	
					10月30日	晴	19.6	1.5	16.6	5	黒	微下水	0.0	1.6	0.8	1.0	2.0	8.4	60.2	25.9	46.2	2.497	シルト・砂	28 ± 5.0	470 ± 17	498	
					11月25日	晴	15.8	1.6	12.5	5	黒	微下水	4.1	10.4	3.6	3.6	4.3	6.9	43.6	23.6	45.3	2.508	シルト・砂・礫	62 ± 6.9	980 ± 24	1,042	
					12月13日	曇	8.5	1.6	7.6	5	黒	微下水	0.0	0.6	0.8	1.7	2.5	8.5	55.6	30.3	46.6	2.470	シルト・砂	27 ± 5.9	460 ± 21	487	
	160	いわき(農業用ため池)	新池	いわき市	5月20日	曇	20.3	5.1	19.6	3	黄褐	微下水	0.0	10.3	7.8	14.5	49.1	11.7	2.6	4.1	77.9	2.595	砂	16 ± 3.0	240 ± 10	256	
					6月11日	曇	18.6	6.7	20.4	3	黄褐	微下水	0.0	6.5	3.9	9.7	56.0	19.2	0.8	3.9	77.1	2.586	砂	11 ± 2.3	160 ± 7.1	171	
					8月24日	晴	27.4	4.8	26.1	3	黄褐	微生ぐさ	0.0	3.5	3.1	4.9	68.1	15.7	1.7	3.1	72.1	2.601	砂	10 ± 2.4	130 ± 6.5	140	
					10月30日	曇	19.8	-	-	-	-	-	-	-	-	-	-	-	-	-	-	-	-	-	-	-	台風災害の影響で採取できず
					11月30日	晴	7.2	0.5	5.8	3	暗灰黄	微硫化水素	0.0	0.0	0.0	0.0	0.4	9.3	66.4	23.8	45.0	2.526	シルト・砂	29 ± 5.0	420 ± 16	449	
					12月17日	曇	12.8	0.7	6.0	3	暗オリーブ褐	無	0.0	4.3	4.6	10.7	45.2	18.2	5.8	11.2	72.6	2.596	砂・シルト	13 ± 2.5	220 ± 9.4	233	
	161	小玉ダム貯水池(こだま湖)			5月14日	曇	16.6	49.2	5.3	5	黒褐	微硫化水素	0.0	0.0	0.0	0.0	2.3	7.0	30.3	60.4	18.6	2.391	シルト	51 ± 12	610 ± 30	661	
					6月17日	曇	18.7	45.7	5.7	8	オリーブ黒	微硫化水素	0.0	0.0	0.0	0.0	0.1	2.6	39.6	57.6	26.5	2.368	シルト	43 ± 8.5	470 ± 24	513	
					8月16日	雨	25.8	54.2	6.1	8	オリーブ黒	微下水	0.0	0.0	0.0	0.0	0.4	6.0	33.0	60.6	22.5	2.372	シルト	36 ± 9.2	540 ± 30	576	
					10月29日	雨	15.0	-	-	-	-	-	-	-	-	-	-	-	-	-	-	-	-	-	-	-	台風災害の影響で採取できず
					11月18日	曇	9.2	52.2	9.3	10	暗オリーブ褐	微硫化水素	0.0	0.0	0.0	0.0	0.1	2.3	61.2	36.4	33.2	2.439	シルト	<11	230 ± 10	230	
					12月16日	晴	0.6	49.1	7.2	8	黒褐	微硫化水素	0.0	0.0	0.0	0.1	1.2	2.8	51.7	44.2	31.9	2.460	シルト	21 ± 5.3	300 ± 15	321	
	162	いわき(農業用ため池)	神下堤下		5月2日	晴	21.3	0.8	16.5	3	黒褐	微下水	0.0	6.5	14.0	2.1	7.3	36.1	20.4	13.7	52.2	2.561	砂・シルト・礫	57 ± 5.7	800 ± 20	857	
					6月11日	曇	18.3	0.5	17.3	3	灰	微下水	0.0	4.4	9.2	2.4	9.7	43.5	13.8	17.0	62.9	2.653	砂・シルト	34 ± 3.9	380 ± 13	414	
					8月22日	曇	25.4	0.4	26.2	3	オリーブ黒	微下水	0.0	1.0	0.4	0.7	8.2	56.4	20.5	12.8	54.9	2.588	砂・シルト	18 ± 3.9	340 ± 13	358	
					10月16日	晴	15.2	0.4	19.1	3	黒褐	微下水	0.0	6.7	6.3	4.9	16.4	30.6	16.6	18.5	35.9	2.530	シルト・砂・礫	50 ± 6.8	600 ± 22	650	
					11月24日	曇	17.5	0.5	13.3	3	黒褐	微下水	0.0	0.0	1.4	2.9	16.7	55.7	12.2	11.2	73.7	2.651	砂・シルト	9.7 ± 2.3	150 ± 6.9	159.7	
					12月18日	曇	16.3	0.5	8.4	3	黒褐	微下水	0.0	0.1	2.1	3.6	20.2	49.7	13.4	11.0	68.6	2.667	砂・シルト	13 ± 2.9	170 ± 9.6	183	
	163	高柴ダム貯水池(たかしば湖)			5月15日	曇	16.0	19.5	8.8	5	オリーブ黒	微硫化水素	0.0	0.0	0.0	0.0	0.2	0.9	52.3	46.5	22.2	2.471	シルト	40 ± 7.6	440 ± 23	480	
					6月18日	曇	23.1	21.5	8.3	8	オリーブ黒	微硫化水素	0.0	0.0	0.0	0.0	0.1	1.5	55.1	43.2	30.2	2.447	シルト	28 ± 5.8	410 ± 18	438	
					8月21日	曇	23.6	21.6	9.0	7	オリーブ黒	微下水	0.0	0.0	0.0	0.0	0.1	0.5	41.7	57.7	25.3	2.458	シルト	42 ± 9.6	520 ± 32	562	
					10月29日	雨	14.1	-	-	-	-	-	-	-	-	-	-	-	-	-	-	-	-	-	-	-	台風災害の影響で採取できず
					11月22日	曇	6.6	-	-	-	-	-	-	-	-	-	-	-	-	-	-	-	-	-	-	-	台風災害の影響で採取できず
					12月16日	晴	8.1	-	-	-	-	-	-	-	-	-	-	-	-	-	-	-	-	-	-	-	台風災害の影響で採取できず
	164	四時ダム貯水池			5月15日	曇	16.4	34.1	7.6	8	オリーブ黒	微硫化水素	0.0	0.0	0.0	0.0	0.1	0.3	43.2	56.4	19.1	2.429	シルト	38 ± 9.4	580 ± 29	618	
					6月18日	晴	23.1	35.0	10.0	8	オリーブ黒	微下水	0.0	0.0	0.0	0.0	0.1	0.3	43.2	56.4	25.8	2.409	シルト	41 ± 8.9	510 ± 25	551	
					8月21日	曇	23.9	35.2	9.4	7	黒褐	微硫化水素	0.0	0.0	0.0	0.0	0.1	1.0	49.7	49.2	28.2	2.404	シルト	32 ± 8.5	490 ± 26	522	
					10月29日	雨	13.2	-	-	-	-	-	-	-	-	-	-	-	-	-	-	-	-	-	-	-	台風災害の影響で採取できず
					11月22日	曇	9.2	34.0	11.0	7	暗オリーブ褐	無	0.0	0.0	0.0	0.0	0.3	6.9	59.8	33.0	41.3	2.550	シルト・砂	11 ± 3.0	170 ± 7.8	181	
					12月16日	晴	8.3	34.0	8.1	7	暗灰黄	無	0.0	0.0	0.0	0.1	0.5	11.8	59.1	28.5	40.8	2.577	シルト・砂	25 ± 6.5	260 ± 17	285	

表4.3.1.2(3) 福島県 湖沼･水源地（周辺環境・浜通り）1/6

	採取地点				採取日	天候	気温(℃)	周辺環境(土壌,空間線量)								備考
								土壌								
								一般項目								
								色相	臭気	性状	放射性物質濃度［Bq/kg(乾)］				空間線量(μSv/h)	
											放射性セシウム					
	No.	地点名		市町村							Cs-134	Cs-137	合計			
湖沼・水源地	124	相双(農業用ため池)	武井	新地町	5月14日	曇	16.6	にぶい黄褐	微土	壌質	140 ± 12	2,000 ± 42	2,140		0.11	
					6月3日	晴	23.7	暗褐	微土	壌質	130 ± 8.9	1,800 ± 31	1,930		0.14	
					8月19日	曇	28.8	暗褐	微土	壌質	100 ± 9.2	1,700 ± 33	1,800		0.14	
					10月14日	曇	16.1	暗褐	微土	壌質	100 ± 7.4	1,400 ± 25	1,500		0.13	
					11月15日	晴	6.8	暗褐	微土	壌質	190 ± 10	2,800 ± 36	2,990		0.14	
					12月13日	晴	7.4	暗褐	微土	壌質	84 ± 9.2	1,400 ± 33	1,484		0.13	
	125		内沢	相馬市	5月14日	曇	19.3	にぶい黄褐	微土	壌質	<4.2	27 ± 2.4	27		0.06	
					6月3日	晴	26.1	黄褐	微土	壌質	<7.0	25 ± 4.0	25		0.06	
					8月19日	曇	29.3	褐	微土	壌質	<8.8	27 ± 4.2	27		0.06	
					10月18日	曇	13.1	褐	微土	壌質	<5.0	29 ± 3.0	29		0.06	
					11月15日	晴	12.7	褐	微土	壌質	<5.2	30 ± 2.7	30		0.07	
					12月13日	晴	8.3	にぶい黄褐	微土	壌質	<8.9	26 ± 4.5	26		0.06	
	126	松ヶ房ダム(宇多川湖)			5月8日	晴	16.5	暗褐	微土	壌質	160 ± 11	2,000 ± 37	2,160		0.20	
					6月4日	晴	24.5	暗褐	微土	壌質	160 ± 8.3	2,300 ± 29	2,460		0.23	
					8月13日	曇	28.4	暗褐	微土	壌質	140 ± 7.7	2,100 ± 27	2,240		0.24	
					10月29日	曇	12.5	－	－	－	－	－	－		－	台風災害の影響で採取できず
					11月25日	晴	11.3	暗褐	微土	壌質	110 ± 6.8	1,900 ± 26	2,010		0.21	
					12月13日	晴	3.8	暗褐	微土	壌質	120 ± 7.4	2,100 ± 27	2,220		0.24	
	127	真野ダム		飯舘村	5月11日	晴	18.4	暗褐	微土	壌質	340 ± 21	4,300 ± 71	4,640		0.40	
					6月4日	晴	27.7	暗褐	微土	壌質	360 ± 23	4,900 ± 78	5,260		0.45	
					7月5日	曇	22.6	暗褐	微土	壌質	390 ± 22	5,300 ± 77	5,690		0.31	
					8月13日	晴	28.0	暗褐	微土	壌質	290 ± 14	4,000 ± 48	4,290		0.36	
					9月3日	曇	22.7	暗褐	微土	壌質	250 ± 15	4,300 ± 56	4,550		0.39	
					10月29日	曇	11.6	－	－	－	－	－	－		－	台風災害の影響で採取できず
					11月27日	曇	1.7	暗褐	微土	壌質	190 ± 13	3,100 ± 48	3,290		0.48	
					12月11日	晴	16.6	暗褐	微土	壌質	250 ± 15	4,200 ± 55	4,450		0.35	
					1月24日	晴	2.7	暗褐	微土	壌質	250 ± 13	4,100 ± 51	4,350		0.36	
					2月10日	曇	3.2	黒褐	微土	壌質	240 ± 14	4,300 ± 57	4,540		0.38	
	128	相双(農業用ため池)	藍ノ沢		5月8日	晴	20.3	にぶい黄褐	微土	壌質	460 ± 28	6,500 ± 90	6,960		0.83	
					6月17日	曇	19.3	褐	微土	壌質	180 ± 16	2,400 ± 52	2,580		0.89	
					8月26日	晴	24.5	にぶい黄褐	微土	壌質	150 ± 14	2,000 ± 44	2,150		0.86	
					10月16日	晴	13.2	にぶい黄褐	微土	壌質	330 ± 19	4,400 ± 63	4,730		0.86	
					11月2日	晴	17.6	にぶい黄褐	微土	壌質	460 ± 24	6,800 ± 82	7,260		0.85	
					12月10日	曇	9.7	にぶい黄褐	微土	壌質	300 ± 15	4,800 ± 53	5,100		0.89	
	129	岩部ダム貯水池			5月11日	晴	25.8	暗褐	微土	壌質	700 ± 35	8,400 ± 110	9,100		1.19	
					6月17日	曇	16.3	暗褐	微土	壌質	890 ± 44	11,000 ± 140	11,890		1.25	
					8月23日	曇	24.2	暗褐	微土	壌質	390 ± 23	5,500 ± 78	5,890		1.04	
					10月5日	晴	20.8	黒褐	微土	壌質	540 ± 32	7,800 ± 110	8,340		0.59	
					11月3日	晴	17.5	暗褐	微土	壌質	1,200 ± 41	16,000 ± 140	17,200		1.13	
					12月1日	晴	4.5	黒褐	微土	壌質	690 ± 27	11,000 ± 98	11,690		0.55	
	130	相双(農業用ため池)	風兼ダム	飯舘村	5月5日	晴	25.2	暗褐	微土	壌質	900 ± 35	12,000 ± 120	12,900		1.15	
					6月12日	曇	14.7	黒褐	微土	壌質	490 ± 22	6,700 ± 73	7,190		1.19	
					8月6日	晴	33.4	暗褐	微土	壌質	890 ± 27	12,000 ± 94	12,890		1.11	
					10月9日	晴	19.0	暗褐	微土	壌質	610 ± 26	9,500 ± 91	10,110		1.07	
					11月25日	曇	15.4	黒褐	微土	壌質	880 ± 27	13,000 ± 100	13,880		1.01	
					12月10日	曇	13.4	黒褐	微土	壌質	870 ± 28	14,000 ± 100	14,870		1.14	
	131	相双(農業用ため池)	笹峠		5月11日	晴	23.8	暗褐	微土	壌質	910 ± 49	12,000 ± 160	12,910		1.09	
					6月17日	曇	14.7	暗褐	微土	壌質	910 ± 49	11,000 ± 160	11,910		1.15	
					8月23日	曇	26.0	暗褐	微土	壌質	1,200 ± 46	17,000 ± 150	18,200		1.12	
					10月5日	晴	20.4	黒褐	微土	壌質	1,500 ± 43	23,000 ± 160	24,500		0.63	
					11月2日	晴	11.1	暗褐	微土	壌質	1,300 ± 54	19,000 ± 190	20,300		1.11	
					12月2日	曇	10.5	暗褐	微土	壌質	410 ± 20	6,300 ± 71	6,710		0.62	

表4.3.1.2(3) 福島県 湖沼・水源地（周辺環境・浜通り）2/6

	採取地点			採取日	天候	気温(℃)	周辺環境(土壌,空間線量)								備考
							土壌								
							一般項目								
							色相	臭気	性状	放射性物質濃度［Bq/kg(乾)］				空間線量(μSv/h)	
										放射性セシウム					
	No.	地点名	市町村							Cs-134	Cs-137	合計			
湖沼・水源地	132	高の倉ダム貯水池	南相馬市	5月9日	晴	20.5	褐	微土	壌質	390 ± 25	5,200 ± 82	5,590		0.64	
				6月5日	曇	26.8	褐	微土	壌質	660 ± 34	7,900 ± 110	8,560		0.74	
				8月21日	曇	25.3	褐	微土	壌質	320 ± 20	4,100 ± 65	4,420		0.69	
				10月10日	晴	19.0	褐	微土	壌質	260 ± 18	4,200 ± 62	4,460		0.66	
				11月22日	晴	11.6	にぶい黄褐	微土	壌質	450 ± 19	6,800 ± 69	7,250		0.63	
				12月9日	晴	3.2	にぶい黄褐	微土	壌質	390 ± 27	6,000 ± 93	6,390		0.67	
	133	横川ダム貯水池		5月9日	晴	25.4	にぶい黄褐	微土	粘質	370 ± 24	4,500 ± 75	4,870		0.62	
				6月5日	曇	27.7	にぶい黄褐	微土	壌質	480 ± 28	6,500 ± 92	6,980		0.66	
				8月21日	曇	24.5	にぶい黄褐	微土	壌質	320 ± 21	4,600 ± 70	4,920		0.57	
				10月10日	曇	19.8	にぶい黄褐	微土	壌質	340 ± 19	4,700 ± 67	5,040		0.65	
				11月22日	晴	8.6	にぶい黄褐	微土	壌質	300 ± 15	4,600 ± 57	4,900		0.62	
				12月9日	晴	7.2	褐	微土	壌質	290 ± 22	4,200 ± 79	4,490		0.56	
	134	相双(農業用ため池)	太良谷地	5月4日	晴	22.1	暗褐	微土	壌質	230 ± 19	3,100 ± 65	3,330		0.40	
				6月16日	雨	19.2	暗褐	微土	壌質	270 ± 20	3,600 ± 66	3,870		0.41	
				8月11日	雨	24.7	暗褐	微土	壌質	470 ± 21	6,300 ± 71	6,770		0.40	
				10月6日	雨	15.7	褐	微土	壌質	340 ± 15	5,300 ± 55	5,640		0.53	
				11月10日	晴	15.6	にぶい黄褐	微土	壌質	380 ± 18	5,900 ± 68	6,280		0.55	
				12月9日	晴	8.2	暗褐	微土	壌質	420 ± 21	6,300 ± 78	6,720		0.49	
	135		武志谷地	5月14日	曇	21.9	褐	微土	壌質	31 ± 5.9	360 ± 17	391		0.11	
				6月20日	曇	18.6	褐	微土	壌質	27 ± 3.7	440 ± 12	467		0.11	
				8月29日	曇	24.7	褐	微土	壌質	56 ± 6.3	760 ± 22	816		0.09	
				10月20日	晴	22.0	にぶい黄褐	微土	壌質	64 ± 7.1	1,000 ± 25	1,064		0.12	
				11月25日	曇	15.6	褐	微土	壌質	35 ± 4.7	540 ± 15	575		0.11	
				12月18日	曇	11.7	褐	微土	壌質	32 ± 4.1	460 ± 14	492		0.10	
	136		龍ヶ迫	5月9日	曇	21.7	灰黄褐	微土	壌質	200 ± 13	2,400 ± 42	2,600		0.29	
				6月13日	晴	19.5	にぶい黄褐	微土	壌質	130 ± 8.4	1,700 ± 29	1,830		0.30	
				8月27日	曇	27.4	暗褐	微土	壌質	120 ± 8.8	1,800 ± 31	1,920		0.28	
				10月2日	晴	26.2	褐	微土	壌質	96 ± 7.8	1,400 ± 29	1,496		0.32	
				11月14日	晴	21.2	暗褐	微土	壌質	130 ± 8.7	2,200 ± 34	2,330		0.28	
				12月18日	晴	11.2	暗褐	微土	壌質	80 ± 5.6	1,200 ± 20	1,280		0.30	
	137		上田代 川俣町	5月1日	曇	20.3	にぶい黄褐	微土	壌質	240 ± 12	3,200 ± 39	3,440		0.25	
				6月16日	曇	20.8	褐	微土	壌質	230 ± 11	3,300 ± 39	3,530		0.28	
				8月5日	晴	32.1	褐	微土	壌質	170 ± 12	2,300 ± 43	2,470		0.27	
				10月5日	晴	20.6	暗褐	微土	壌質	240 ± 12	3,700 ± 41	3,940		0.15	
				11月1日	晴	20.1	にぶい黄褐	微土	壌質	170 ± 12	2,500 ± 44	2,670		0.29	
				12月2日	雨	11.6	褐	微土	壌質	120 ± 10	2,200 ± 40	2,320		0.16	
	138	相双(農業用ため池)	小阿久登 浪江町	5月12日	晴	14.8	褐	微土	壌質	4,200 ± 140	50,000 ± 420	54,200		3.95	
				6月19日	曇	19.7	暗褐	微土	壌質	3,100 ± 120	39,000 ± 380	42,100		4.35	
				8月11日	曇	21.7	黒褐	微土	壌質	3,200 ± 100	40,000 ± 320	43,200		4.03	
				10月17日	晴	16.1	暗褐	微土	壌質	2,500 ± 85	36,000 ± 290	38,500		3.63	
				11月26日	晴	6.8	暗褐	微土	壌質	1,600 ± 60	24,000 ± 200	25,600		3.52	
				12月15日	晴	2.5	暗褐	微土	壌質	3,500 ± 150	50,000 ± 520	53,500		3.73	
	139		外内 飯舘村	5月8日	晴	21.2	灰黄褐	微土	壌質	400 ± 22	4,800 ± 68	5,200		0.73	
				6月12日	曇	18.6	暗褐	微土	壌質	340 ± 17	4,300 ± 56	4,640		0.79	
				8月23日	曇	30.4	暗褐	微土	壌質	500 ± 20	7,400 ± 71	7,900		0.72	
				10月16日	晴	15.6	暗褐	微土	壌質	110 ± 8.4	1,700 ± 29	1,810		0.64	
				11月3日	曇	13.9	暗褐	微土	壌質	260 ± 15	3,600 ± 50	3,860		0.57	
				12月1日	晴	10.1	黒褐	微土	壌質	200 ± 10	3,300 ± 37	3,500		0.28	

表4.3.1.2(3) 福島県 湖沼・水源地（周辺環境・浜通り）3/6

	採取地点				採取日	天候	気温(℃)	周辺環境(土壌,空間線量)								備考
								土壌								
								一般項目								
								色相	臭気	性状	放射性物質濃度［Bq/kg(乾)］				空間線量(μSv/h)	
											放射性セシウム					
	No.	地点名		市町村							Cs-134	Cs-137	合計			
湖沼・水源地	140	相双(農業用ため池)	明婦迫2号	南相馬市	5月17日	晴	15.9	暗褐	微土	壌質	92 ± 11	1,500 ± 37	1,592		0.15	
					6月16日	曇	23.1	暗褐	微土	壌質	58 ± 5.9	810 ± 20	868		0.18	
					8月24日	晴	30.6	暗褐	微土	壌質	56 ± 7.2	870 ± 26	926		0.17	
					10月20日	晴	22.8	暗褐	微土	壌質	35 ± 5.6	570 ± 21	605		0.17	
					11月9日	晴	15.4	暗褐	微土	壌質	44 ± 6.0	630 ± 22	674		0.15	
					12月7日	曇	7.7	暗褐	微土	壌質	61 ± 7.4	820 ± 25	881		0.17	
	141	大柿ダム		浪江町	5月12日	晴	16.4	暗褐	微土	壌質	81 ± 8.5	970 ± 27	1,051		1.07	
					6月6日	曇	22.8	暗褐	微土	壌質	150 ± 11	2,200 ± 41	2,350		1.19	
					7月6日	雨	19.8	暗褐	微土	壌質	130 ± 8.6	1,700 ± 29	1,830		1.10	
					8月11日	曇	24.2	暗褐	微土	壌質	290 ± 14	3,900 ± 48	4,190		1.11	
					9月8日	晴	32.8	暗褐	微土	壌質	270 ± 13	4,200 ± 47	4,470		1.02	
					10月27日	曇	19.3	－	－	－	－	－	－		－	台風災害の影響で採取できず
					11月17日	晴	10.9	暗褐	微土	壌質	60 ± 6.2	990 ± 23	1,050		0.92	
					12月7日	曇	6.8	黒褐	微土	壌質	49 ± 5.1	870 ± 18	919		1.01	
					1月12日	晴	7.3	黒褐	微土	壌質	210 ± 11	3,700 ± 42	3,910		1.09	
					2月2日	晴	5.2	黒褐	微土	壌質	110 ± 10	1,900 ± 38	2,010		1.02	
	142	相双(農業用ため池)	上野川	葛尾村	5月1日	曇	17.5	灰黄褐	微土	壌質	8.8 ± 2.6	130 ± 7.2	138.8		0.19	
					6月3日	曇	23.3	黒褐	微土	壌質	9.1 ± 2.6	120 ± 6.0	129.1		0.10	
					8月29日	曇	26.5	暗褐	微土	壌質	11 ± 3.5	190 ± 11	201		0.19	
					10月28日	晴	12.6	黒褐	微土	壌質	32 ± 4.5	480 ± 15	512		0.14	
					11月18日	雨	11.8	暗褐	微土	壌質	69 ± 6.1	1,100 ± 21	1,169		0.22	
					12月9日	曇	2.4	黒褐	微土	壌質	17 ± 4.6	350 ± 15	367		0.13	
	143		平吾入	飯舘村	5月8日	晴	18.6	黒褐	微土	壌質	1,000 ± 66	11,000 ± 200	12,000		1.20	
					6月17日	曇	15.1	黒褐	微土	壌質	1,900 ± 89	25,000 ± 290	26,900		1.27	
					8月26日	晴	24.4	暗褐	微土	壌質	550 ± 40	7,900 ± 140	8,450		1.21	
					10月9日	晴	14.7	黒褐	微土	壌質	910 ± 52	12,000 ± 170	12,910		1.26	
					11月3日	晴	14.8	黒褐	微土	壌質	670 ± 43	11,000 ± 160	11,670		1.20	
					12月10日	曇	8.7	黒褐	微土	壌質	520 ± 36	8,600 ± 130	9,120		1.14	
	144		目倉沢第2	浪江町	5月2日	晴	20.6	暗褐	微土	壌質	1,200 ± 55	15,000 ± 170	16,200		0.92	
					6月6日	曇	24.6	暗褐	微土	壌質	1,300 ± 66	18,000 ± 230	19,300		1.06	
					8月25日	晴	24.5	暗褐	微土	壌質	870 ± 39	13,000 ± 140	13,870		0.94	
					10月6日	曇	19.0	暗褐	微土	壌質	620 ± 31	9,100 ± 110	9,720		0.97	
					11月10日	晴	15.2	暗褐	微土	壌質	500 ± 32	8,300 ± 120	8,800		0.96	
					12月1日	晴	14.6	にぶい黄褐	微土	壌質	1,300 ± 52	21,000 ± 190	22,300		0.99	
	145		丈六		5月3日	晴	22.4	にぶい黄褐	微土	壌質	84 ± 16	1,000 ± 46	1,084		0.54	
					6月7日	雨	16.9	にぶい黄褐	微土	壌質	120 ± 15	1,200 ± 43	1,320		0.60	
					8月27日	曇	25.7	にぶい黄褐	微土	壌質	62 ± 6.6	1,100 ± 25	1,162		0.59	
					10月11日	曇	20.5	褐	微土	壌質	77 ± 6.1	1,300 ± 22	1,377		0.57	
					11月14日	曇	17.0	にぶい黄褐	微土	壌質	81 ± 7.9	1,200 ± 27	1,281		0.65	
					12月8日	晴	8.8	暗褐	微土	壌質	650 ± 22	12,000 ± 86	12,650		0.62	
	146	古道川ダム		田村市	5月16日	晴	18.5	黒褐	微土	壌質	220 ± 13	2,800 ± 42	3,020		0.21	
					6月3日	晴	25.4	黒褐	微土	壌質	130 ± 10	2,000 ± 37	2,130		0.16	
					8月25日	晴	24.8	暗褐	微土	壌質	120 ± 8.3	1,600 ± 29	1,720		0.21	
					10月28日	晴	12.0	－	－	－	－	－	－		－	台風災害の影響で採取できず
					11月18日	曇	13.3	暗褐	微土	壌質	110 ± 8.2	1,600 ± 30	1,710		0.23	
					12月9日	晴	1.9	黒褐	微土	壌質	130 ± 9.3	2,400 ± 36	2,530		0.13	
	147	相双(農業用ため池)	沢入第1	双葉町	5月6日	曇	20.4	褐	微土	壌質	9,100 ± 180	110,000 ± 570	119,100		8.34	
					6月19日	晴	24.8	褐	微土	壌質	4,100 ± 110	54,000 ± 360	58,100		8.93	
					8月17日	晴	29.6	褐	微土	壌質	7,100 ± 120	98,000 ± 400	105,100		8.63	
					10月30日	晴	21.2	－	－	－	－	－	－		－	台風災害の影響で採取できず
					11月26日	晴	7.8	にぶい黄褐	微土	壌質	3,400 ± 82	49,000 ± 280	52,400		7.96	
					12月14日	晴	13.0	にぶい黄褐	微土	壌質	4,100 ± 86	62,000 ± 300	66,100		8.19	

表4.3.1.2(3) 福島県 湖沼･水源地（周辺環境・浜通り）4/6

	採取地点				採取日	天候	気温(℃)	周辺環境(土壌,空間線量)								備考
								土壌								
								一般項目								
								色相	臭気	性状	放射性物質濃度［Bq/kg(乾)］				空間線量(μSv/h)	
											放射性セシウム					
	No.	地点名		市町村							Cs-134	Cs-137	合計			
湖沼・水源地	148	相双(農業用ため池)	鈴内4	大熊町	5月6日	曇	20.1	褐	微土	壌質	6,600 ± 140	82,000 ± 450	88,600		7.31	
					6月19日	晴	29.7	褐	微土	壌質	7,100 ± 140	92,000 ± 470	99,100		7.97	
					8月18日	晴	32.1	褐	微土	壌質	5,700 ± 110	81,000 ± 360	86,700		7.76	
					10月17日	晴	21.2	褐	微土	壌質	4,000 ± 89	60,000 ± 310	64,000		7.85	
					11月17日	晴	16.0	褐	微土	壌質	3,700 ± 85	57,000 ± 300	60,700		7.41	
					12月14日	晴	13.3	褐	微土	壌質	9,400 ± 140	140,000 ± 500	149,400		7.56	
	149		西羽黒	双葉町	5月6日	曇	20.9	暗褐	微土	壌質	1,600 ± 73	19,000 ± 230	20,600		1.79	
					6月19日	晴	27.2	暗褐	微土	壌質	1,500 ± 67	19,000 ± 220	20,500		1.86	
					8月17日	晴	35.8	暗褐	微土	壌質	2,200 ± 76	30,000 ± 250	32,200		1.74	
					10月30日	晴	19.9	－	－	－	－	－	－		－	台風災害の影響で採取できず
					11月28日	晴	9.9	暗褐	微土	壌質	2,000 ± 66	29,000 ± 230	31,000		1.88	
					12月14日	晴	12.8	暗褐	微土	壌質	1,700 ± 63	25,000 ± 220	26,700		1.81	
	150	坂下ダム		大熊町	5月10日	晴	21.5	灰黄褐	微土	壌質	250 ± 15	2,900 ± 47	3,150		0.30	
					6月6日	晴	25.9	褐	微土	壌質	160 ± 10	2,100 ± 36	2,260		0.30	
					8月22日	曇	23.4	暗褐	微土	壌質	140 ± 8.5	1,900 ± 31	2,040		0.28	
					10月30日	晴	18.9	－	－	－	－	－	－		－	台風災害の影響で採取できず
					11月21日	晴	13.5	暗褐	微土	壌質	150 ± 9.8	2,300 ± 35	2,450		0.27	
					12月11日	晴	10.6	暗褐	微土	壌質	110 ± 7.0	1,700 ± 25	1,810		0.26	
	151	相双(農業用ため池)	頭森2		5月10日	晴	21.2	暗褐	微土	壌質	1,400 ± 56	17,000 ± 180	18,400		0.64	
					6月6日	曇	22.8	褐	微土	壌質	580 ± 35	7,700 ± 120	8,280		0.67	
					8月10日	曇	25.6	褐	微土	壌質	470 ± 30	5,700 ± 97	6,170		0.84	
					10月4日	曇	20.9	にぶい黄褐	微土	壌質	970 ± 48	14,000 ± 170	14,970		0.79	
					11月4日	晴	15.4	暗褐	微土	壌質	820 ± 40	12,000 ± 140	12,820		0.79	
					12月1日	晴	10.2	暗褐	微土	壌質	1,200 ± 55	18,000 ± 190	19,200		0.69	
	152		夜ノ森	富岡町	5月6日	曇	21.6	暗褐	微土	壌質	2,500 ± 97	31,000 ± 310	33,500		1.41	
					6月9日	晴	18.5	暗褐	微土	壌質	2,800 ± 100	34,000 ± 330	36,800		1.47	
					8月18日	曇	27.0	にぶい黄褐	微土	壌質	2,100 ± 78	28,000 ± 260	30,100		1.43	
					10月27日	曇	19.8	暗褐	微土	壌質	1,900 ± 67	28,000 ± 230	29,900		1.25	
					11月26日	晴	8.7	暗褐	微土	壌質	1,200 ± 51	18,000 ± 180	19,200		1.30	
					12月15日	曇	8.1	暗褐	微土	壌質	1,300 ± 62	19,000 ± 220	20,300		1.28	
	153	滝川ダム		富岡町	5月16日	晴	15.3	暗褐	微土	壌質	1,300 ± 47	18,000 ± 160	19,300		1.10	
					6月1日	晴	22.9	暗褐	微土	壌質	1,900 ± 57	24,000 ± 190	25,900		1.20	
					7月6日	雨	19.9	暗褐	微土	壌質	2,100 ± 61	27,000 ± 200	29,100		1.10	
					8月10日	曇	25.4	暗褐	微土	壌質	960 ± 38	12,000 ± 120	12,960		1.10	
					9月1日	曇	25.7	暗褐	微土	壌質	1,600 ± 46	23,000 ± 160	24,600		1.12	
					10月30日	晴	18.9	－	－	－	－	－	－		－	台風災害の影響で採取できず
					11月21日	晴	11.2	暗褐	微土	壌質	1,200 ± 41	18,000 ± 140	19,200		1.02	
					12月7日	曇	5.1	暗褐	微土	壌質	1,600 ± 26	25,000 ± 100	26,600		1.06	
					1月16日	晴	9.0	暗褐	微土	壌質	1,400 ± 44	21,000 ± 150	22,400		1.08	
					2月1日	晴	9.9	暗褐	微土	壌質	740 ± 34	12,000 ± 120	12,740		1.05	
	154	相双(農業用ため池)	滝の沢		5月2日	晴	21.3	暗褐	微土	壌質	820 ± 38	9,400 ± 120	10,220		0.50	
					6月1日	晴	20.8	暗褐	微土	壌質	630 ± 31	8,600 ± 110	9,230		0.54	
					8月10日	曇	26.1	暗褐	微土	壌質	990 ± 40	13,000 ± 140	13,990		0.54	
					10月1日	晴	24.6	暗褐	微土	壌質	530 ± 28	7,100 ± 94	7,630		0.55	
					11月12日	晴	15.8	暗褐	微土	壌質	780 ± 24	13,000 ± 92	13,780		0.48	
					12月8日	曇	6.7	黒褐	微土	壌質	470 ± 23	7,800 ± 84	8,270		0.52	
	155		上繁岡第1	楢葉町	5月20日	曇	20.0	暗褐	微土	壌質	190 ± 14	2,800 ± 49	2,990		0.37	
					6月22日	晴	24.1	暗褐	微土	壌質	340 ± 24	4,300 ± 79	4,640		0.37	
					8月22日	曇	24.4	暗褐	微土	壌質	300 ± 17	4,500 ± 60	4,800		0.33	
					10月15日	曇	16.5	暗褐	微土	壌質	120 ± 9.2	1,700 ± 32	1,820		0.32	
					11月25日	晴	21.7	暗褐	微土	壌質	330 ± 18	5,000 ± 65	5,330		0.31	
					12月19日	曇	7.9	暗褐	微土	壌質	350 ± 14	5,200 ± 53	5,550		0.33	

表4.3.1.2(3) 福島県 湖沼・水源地（周辺環境・浜通り）5/6

	採取地点				採取日	天候	気温(℃)	周辺環境(土壌,空間線量)								備考
								土壌								
								一般項目								
								色相	臭気	性状	放射性物質濃度［Bq/kg(乾)］				空間線量(μSv/h)	
											放射性セシウム					
	No.	地点名		市町村							Cs-134	Cs-137	合計			
湖沼・水源地	156	相双(農業用ため池)	下繁岡	楢葉町	5月20日	晴	21.4	にぶい黄褐	微土	壌質	210 ± 11	2,600 ± 37	2,810		0.30	
					6月22日	晴	23.5	暗褐	微土	壌質	240 ± 14	3,500 ± 50	3,740		0.27	
					8月22日	曇	24.4	暗褐	微土	壌質	200 ± 12	3,200 ± 42	3,400		0.26	
					10月15日	曇	17.5	暗褐	微土	壌質	160 ± 9.1	2,500 ± 34	2,660		0.25	
					11月25日	晴	21.4	暗褐	微土	壌質	150 ± 9.0	2,400 ± 33	2,550		0.26	
					12月19日	曇	7.0	暗褐	微土	壌質	96 ± 6.3	1,700 ± 24	1,796		0.27	
	157	こまちダム		小野町	5月13日	晴	20.7	にぶい黄褐	微土	壌質	37 ± 4.0	560 ± 15	597		0.11	
					6月6日	晴	21.1	にぶい黄褐	微土	壌質	23 ± 3.7	240 ± 11	263		0.11	
					8月1日	晴	32.0	黒褐	微土	壌質	23 ± 3.1	380 ± 11	403		0.10	
					10月8日	曇	18.3	灰黄褐	微土	壌質	26 ± 3.4	410 ± 11	436		0.10	
					11月21日	晴	5.8	灰黄褐	微土	壌質	14 ± 2.4	170 ± 7.5	184		0.10	
					12月12日	晴	9.9	黒褐	微土	壌質	19 ± 4.2	330 ± 15	349		0.08	
	158	木戸ダム		楢葉町	5月16日	晴	18.9	黒褐	微土	壌質	130 ± 7.5	1,600 ± 24	1,730		0.19	
					6月12日	曇	16.2	黒褐	微土	壌質	180 ± 10	2,600 ± 37	2,780		0.18	
					7月10日	曇	20.3	暗褐	微土	壌質	120 ± 11	1,500 ± 36	1,620		0.20	
					8月2日	晴	35.1	黒褐	微土	壌質	93 ± 8.2	1,400 ± 28	1,493		0.18	
					9月5日	曇	25.6	暗褐	微土	壌質	110 ± 6.8	1,500 ± 24	1,610		0.18	
					10月9日	晴	19.8	黒褐	微土	壌質	180 ± 9.8	2,800 ± 35	2,980		0.19	
					11月11日	曇	9.9	黒褐	微土	壌質	130 ± 9.1	1,800 ± 32	1,930		0.19	
					12月13日	曇	5.1	黒褐	微土	壌質	94 ± 8.1	1,400 ± 30	1,494		0.17	
					1月16日	晴	4.1	黒褐	微土	壌質	110 ± 8.8	1,800 ± 34	1,910		0.19	
					2月5日	晴	10.4	黒褐	微土	壌質	140 ± 11	2,200 ± 39	2,340		0.18	
	159	相双(農業用ため池)	大堤		5月19日	曇	19.3	にぶい黄褐	微土	壌質	71 ± 5.5	1,100 ± 19	1,171		0.15	
					6月11日	曇	19.8	にぶい黄褐	微土	壌質	54 ± 6.3	830 ± 22	884		0.13	
					8月24日	晴	29.3	暗褐	微土	壌質	39 ± 6.1	610 ± 21	649		0.13	
					10月30日	晴	19.6	褐	微土	壌質	28 ± 3.7	390 ± 12	418		0.12	
					11月25日	晴	15.8	にぶい黄褐	微土	壌質	120 ± 9.2	1,900 ± 33	2,020		0.14	
					12月13日	曇	8.5	暗褐	微土	壌質	54 ± 8.1	980 ± 27	1,034		0.15	
	160	いわき(農業用ため池)	新池	いわき市	5月20日	曇	20.3	暗褐	微土	壌質	56 ± 7.5	680 ± 24	736		0.15	
					6月11日	曇	18.6	暗褐	微土	壌質	36 ± 6.5	570 ± 20	606		0.15	
					8月24日	晴	27.4	褐	微土	壌質	44 ± 5.3	620 ± 16	664		0.14	
					10月30日	曇	19.8	－	－	－	－	－	－		－	台風災害の影響で採取できず
					11月30日	晴	7.2	にぶい黄褐	微土	壌質	30 ± 3.9	470 ± 13	500		0.14	
					12月17日	曇	12.8	にぶい黄褐	微土	壌質	30 ± 4.8	470 ± 17	500		0.15	
	161	小玉ダム貯水池(こだま湖)			5月14日	曇	16.6	褐	微土	壌質	27 ± 4.4	400 ± 15	427		0.12	
					6月17日	曇	18.7	にぶい黄褐	微土	壌質	20 ± 2.9	300 ± 8.9	320		0.11	
					8月16日	雨	25.8	黒褐	微土	壌質	19 ± 3.4	250 ± 11	269		0.13	
					10月29日	雨	15.0	－	－	－	－	－	－		－	台風災害の影響で採取できず
					11月18日	曇	9.2	褐	微土	壌質	12 ± 2.5	180 ± 8.1	192		0.12	
					12月16日	晴	0.6	暗褐	微土	壌質	12 ± 3.2	160 ± 10	172		0.12	
	162	いわき(農業用ため池)	神下堤下		5月2日	晴	21.3	にぶい黄褐	微土	壌質	37 ± 4.9	550 ± 17	587		0.08	
					6月11日	曇	18.3	暗褐	微土	壌質	16 ± 3.3	230 ± 11	246		0.09	
					8月22日	曇	25.4	灰黄褐	微土	壌質	5.2 ± 1.6	94 ± 4.7	99.2		0.09	
					10月16日	晴	15.2	黒褐	微土	壌質	82 ± 6.4	1,200 ± 23	1,282		0.10	
					11月24日	曇	17.5	灰黄褐	微土	壌質	81 ± 6.8	1,300 ± 25	1,381		0.08	
					12月18日	曇	16.3	にぶい黄褐	微土	壌質	39 ± 5.2	490 ± 17	529		0.09	
	163	高柴ダム貯水池(たかしば湖)			5月15日	曇	16.0	黒褐	微土	壌質	170 ± 13	2,100 ± 41	2,270		0.12	
					6月18日	曇	23.1	黒褐	微土	壌質	57 ± 5.0	770 ± 17	827		0.12	
					8月21日	曇	23.6	黒褐	微土	壌質	62 ± 6.6	920 ± 23	982		0.11	
					10月29日	雨	14.1	－	－	－	－	－	－		－	台風災害の影響で採取できず
					11月22日	曇	6.6	黒褐	微土	壌質	65 ± 5.5	1,000 ± 19	1,065		0.11	
					12月16日	晴	8.1	黒褐	微土	壌質	64 ± 7.1	1,100 ± 26	1,164		0.11	

表4.3.1.2(3) 福島県 湖沼･水源地（周辺環境・浜通り）6/6

	採取地点			採取日	天候	気温(℃)	周辺環境(土壌,空間線量)								備考
							土壌								
							一般項目								
							色相	臭気	性状	放射性物質濃度［Bq/kg(乾)］				空間線量(μSv/h)	
										放射性セシウム					
	No.	地点名	市町村							Cs-134	Cs-137	合計			
湖沼・水源地	164	四時ダム貯水池	いわき市	5月15日	曇	16.4	黒褐	微土	壌質	280 ± 17	3,800 ± 59	4,080		0.14	
				6月18日	晴	23.1	黒褐	微土	壌質	120 ± 7.2	1,400 ± 23	1,520		0.13	
				8月21日	曇	23.9	黒褐	微土	壌質	160 ± 11	2,300 ± 40	2,460		0.12	
				10月29日	雨	13.2	－	－	－	－	－	－		－	台風災害の影響で採取できず
				11月22日	曇	9.2	黒褐	微土	壌質	160 ± 9.3	2,500 ± 33	2,660		0.12	
				12月16日	晴	8.3	黒褐	微土	壌質	76 ± 7.7	1,200 ± 27	1,276		0.10	

表4.3.2.1(1) 福島県 河川（水質・中通り）1/8

	採取地点				採取日	天候	気温 (℃)	全水深 (m)	水質										備考
									一般項目								放射性物質濃度(Bq/L)		
																	放射性セシウム		
	No.	地点名		市町村					水温 (℃)	採水深 (m)	色相	臭気	透視度 (cm)	電気伝導度 (mS/m)	SS (mg/L)	濁度 (度)	Cs-134	Cs-137	
河川	54	阿武隈川	羽太橋	西郷村	5月9日	曇	21.7	0.3	17.6	0.0	灰みの黄緑	無	53	10.8	7	6.4	<0.75	<0.80	
					6月4日	晴	27.1	0.4	25.0	0.0	明るい灰みの黄緑	無	>100	12.3	2	1.0	<0.95	<0.67	
					8月9日	晴	33.6	0.4	24.3	0.0	明るい灰みの黄緑	無	>100	11.3	4	1.3	<0.61	<0.74	
					10月6日	曇	17.5	0.4	16.2	0.0	明るい灰みの黄緑	無	>100	11.1	1	0.7	<0.80	<0.80	
					11月1日	晴	20.6	0.4	14.5	0.0	明るい灰みの黄緑	無	>100	10.8	4	1.9	<0.74	<0.48	
					12月3日	曇	9.7	0.4	9.9	0.0	灰みの黄緑	無	>100	12.0	4	0.9	<0.62	<0.70	
	55		田町大橋	白河市	4月25日	曇	18.0	0.2	14.7	0.0	明るい灰みの黄	無	45	10.8	9	5.7	<0.75	<0.89	
					5月10日	晴	20.6	0.4	14.2	0.0	灰みの黄緑	無	>100	12.3	4	2.3	<0.72	<0.85	
					6月1日	曇	23.4	0.4	19.9	0.0	明るい灰みの黄緑	無	>100	12.8	2	1.1	<0.81	<0.85	
					7月14日	雨	20.6	0.3	18.6	0.0	明るい灰みの赤みを帯びた黄	無	>100	13.3	10	5.2	<0.51	<0.80	
					8月10日	晴	29.9	0.4	23.1	0.0	明るい灰みの黄緑	無	>100	11.6	2	0.6	<0.73	<0.80	
					9月7日	晴	29.6	0.3	21.1	0.0	明るい灰みの赤みを帯びた黄	無	>100	12.3	7	2.7	<0.69	<0.78	
					10月1日	晴	26.7	0.4	21.5	0.0	明るい灰みの黄緑	無	>100	11.7	1	0.6	<0.65	<0.70	
					12月4日	曇	8.3	0.4	8.3	0.0	明るい灰みの黄緑	無	>100	13.4	2	1.9	<0.73	<0.55	
					1月28日	雪	3.0	0.2	4.6	0.0	明るい灰みの緑みを帯びた黄	無	>100	12.9	5	2.0	<0.61	<0.80	
					2月17日	曇	9.2	0.2	8.3	0.0	明るい灰みの黄	無	>100	14.1	<1	0.4	<0.71	<0.86	
	56	谷津田川	阿武隈川合流前		5月6日	曇	18.9	1.3	17.9	0.0	灰みの黄緑	無	35	39.1	9	5.8	<0.84	<0.80	
					6月2日	曇	20.3	1.4	16.8	0.0	暗い灰みの黄みを帯びた緑	無	>100	43.4	5	1.3	<0.83	<0.89	
					8月10日	晴	28.6	1.3	21.7	0.0	灰みの黄緑	無	>100	34.4	<1	0.5	<0.84	<0.90	
					10月5日	晴	25.0	1.3	21.4	0.0	灰みの黄緑	無	>100	38.7	1	0.5	<0.74	<0.90	
					11月1日	曇	20.1	0.4	17.2	0.0	明るい灰みの黄緑	無	53	37.2	21	6.9	<0.57	<0.55	
					12月3日	曇	8.3	1.1	11.2	0.0	暗い灰みの黄みを帯びた緑	無	>100	64.0	5	2.2	<0.54	<0.71	
	57	社川	社川橋	棚倉町	5月7日	晴	11.4	0.5	14.7	0.0	灰みの緑みを帯びた黄	無	35	25.8	19	10	<0.77	<0.85	
					6月7日	雨	17.9	0.3	20.9	0.0	明るい灰みの黄緑	無	80	21.3	17	7.1	<0.88	<0.85	
					8月26日	晴	22.2	0.5	20.6	0.0	明るい灰みの黄緑	無	>100	13.5	4	1.8	<0.62	<0.74	
					10月5日	晴	21.2	0.3	19.8	0.0	灰みの黄緑	無	40	10.0	10	6.7	<0.55	<0.90	
					11月10日	晴	10.2	0.3	10.3	0.0	明るい灰みの緑みを帯びた黄	無	62	10.6	12	5.8	<0.57	<0.71	
					12月1日	晴	12.0	0.3	7.4	0.0	明るい灰みの黄緑	無	>100	12.6	5	3.0	<0.61	<0.66	
	58	北須川	やなぎ橋	平田村	5月6日	曇	16.2	0.3	16.4	0.0	明るい灰みの黄緑	無	>100	18.2	1	1.6	<0.74	<0.67	
					6月5日	曇	22.5	0.3	20.7	0.0	明るい灰みの黄緑	無	>100	17.3	3	0.9	<0.81	<0.67	
					8月8日	晴	31.5	0.3	24.9	0.0	明るい灰みの黄緑	無	>100	15.9	2	0.7	<0.76	<0.90	
					10月3日	曇	21.5	0.3	17.4	0.0	明るい灰みの黄緑	無	>100	13.5	1	0.7	<0.79	<0.90	
					11月2日	晴	15.2	0.3	10.8	0.0	明るい灰みの黄緑	無	>100	11.4	3	1.7	<0.66	<0.61	
					12月11日	曇	11.7	0.2	7.3	0.0	明るい灰みの黄緑	無	>100	13.7	8	6.4	<0.91	<0.90	
	59	今出川	猫啼橋	石川町	5月6日	曇	18.3	0.4	16.6	0.0	明るい灰みの黄緑	無	>100	25.7	3	2.6	<0.82	<0.86	
					6月2日	曇	22.7	0.3	19.2	0.0	明るい灰みの黄緑	無	>100	15.6	3	2.0	<0.66	<0.80	
					8月25日	晴	24.3	0.4	21.7	0.0	明るい灰みの黄緑	無	90	15.3	9	4.4	<0.66	<0.90	
					10月1日	晴	24.1	0.3	20.9	0.0	明るい灰みの黄緑	無	>100	13.1	3	2.0	<0.74	<0.66	
					11月2日	晴	12.7	0.4	12.8	0.0	灰みの黄緑	無	46	10.1	8	6.9	<0.67	<0.66	
					12月1日	晴	7.7	0.4	6.4	0.0	明るい灰みの黄緑	無	87	12.5	5	3.2	<0.63	<0.61	
	60	社川	王子橋		5月6日	曇	17.5	0.4	18.9	0.0	灰みの黄緑	無	96	18.8	4	3.0	<0.70	<0.67	
					6月2日	曇	21.1	0.3	20.4	0.0	明るい灰みの黄緑	無	>100	18.9	2	1.4	<0.62	<0.59	
					8月25日	晴	26.1	0.5	22.6	0.0	灰みの黄緑	無	>100	14.4	10	4.4	<0.78	<0.80	
					10月1日	晴	23.2	0.5	20.2	0.0	明るい灰みの黄緑	無	>100	13.4	3	2.0	<0.74	<0.48	
					11月10日	晴	11.3	0.6	11.7	0.0	灰みの緑みを帯びた黄	無	66	10.9	12	6.3	<0.81	<0.54	
					12月1日	曇	9.3	0.6	5.8	0.0	灰みの黄緑	無	>100	12.7	6	5.1	<0.89	<0.54	

表4.3.2.1(1) 福島県 河川（水質・中通り）2/8

	採取地点				採取日	天候	気温 (℃)	全水深 (m)	水質										備考
									一般項目								放射性物質濃度(Bq/L)		
																	放射性セシウム		
	No.	地点名		市町村					水温 (℃)	採水深 (m)	色相	臭気	透視度 (cm)	電気伝導度 (mS/m)	SS (mg/L)	濁度 (度)	Cs-134	Cs-137	
河川	61	阿武隈川	川ノ目橋	玉川村・矢吹町	4月25日	曇	20.2	0.2	18.1	0.0	明るい灰みの黄	無	60	19.4	6	4.2	<0.89	<0.88	
					5月10日	晴	22.8	0.3	18.0	0.0	灰みの黄緑	無	53	20.4	9	7.0	<0.85	<0.80	
					6月2日	晴	24.8	0.4	21.5	0.0	明るい灰みの黄緑	無	>100	18.3	3	1.8	<0.75	<0.85	
					7月14日	雨	23.0	0.5	20.3	0.0	灰みの黄	無	70	14.7	16	7.6	<0.73	<0.59	
					8月8日	晴	33.5	0.4	28.8	0.0	明るい灰みの黄	無	>100	16.2	1	1.2	<0.58	<0.86	
					9月7日	晴	29.5	0.5	24.0	0.0	灰みの黄	微沼沢	57	15.5	18	7.9	<0.85	<0.90	
					10月1日	晴	20.1	0.3	20.4	0.0	明るい灰みの黄緑	無	>100	15.7	2	1.3	<0.61	<0.74	
					12月11日	曇	11.1	0.6	8.7	0.0	明るい灰みの黄緑	無	>100	17.5	10	4.2	<0.70	<0.81	
					1月28日	雪	1.7	0.3	3.6	0.0	明るい灰みの黄	無	85	17.7	7	3.5	<0.75	<0.74	
					2月17日	曇	5.9	0.3	7.2	0.0	明るい灰みの黄	無	78	17.1	5	2.6	<0.75	<0.65	
	62		江持橋	須賀川市	5月11日	晴	20.2	0.4	17.4	0.0	明るい灰みの緑みを帯びた黄	無	68	21.1	7	4.5	<0.81	<0.74	
					6月1日	晴	20.1	0.6	20.7	0.0	灰みの緑みを帯びた黄	無	51	17.6	9	3.6	<0.77	<0.80	
					8月14日	曇	24.3	0.8	27.0	0.0	灰みの緑みを帯びた黄	無	>100	16.4	11	3.4	<0.75	<0.80	
					10月27日	曇	19.1	0.8	15.8	0.0	明るい灰みの黄	無	23	12.0	27	20	<0.68	<0.74	
					11月4日	曇	13.1	0.4	13.5	0.0	明るい灰みの黄緑	無	90	13.9	4	2.8	<0.86	<0.70	
					12月13日	晴	7.7	0.2	7.1	0.0	明るい灰みの黄緑	無	>100	18.5	6	3.7	<0.68	<0.74	
	63	釈迦堂川	須賀川市水道取水地点		5月11日	晴	24.3	0.3	19.1	0.0	明るい灰みの黄緑	無	48	18.8	10	10	<0.81	<0.85	
					6月1日	曇	22.6	0.3	21.8	0.0	灰みの緑みを帯びた黄	無	38	15.0	13	8.2	<0.83	<0.85	
					8月14日	曇	25.5	0.5	25.6	0.0	暗い灰みの緑みを帯びた黄	無	75	13.5	12	4.3	<0.69	<0.88	
					10月27日	曇	17.2	0.5	16.0	0.0	灰みの緑みを帯びた黄	無	31	11.2	24	11	<0.84	<0.61	
					11月4日	晴	13.1	0.6	13.5	0.0	明るい灰みの黄緑	無	>100	13.1	1	1.0	<0.86	<0.70	
					12月13日	晴	4.9	0.2	4.9	0.0	明るい灰みの黄緑	無	>100	15.4	5	2.7	<0.75	<0.74	
	64		阿武隈川合流前		4月25日	曇	22.4	0.2	19.8	0.0	明るい灰みの赤みを帯びた黄	無	98	19.3	4	2.4	<0.79	<0.90	
					5月11日	晴	22.2	0.3	18.7	0.0	明るい灰みの緑みを帯びた黄	無	57	19.6	10	7.8	<0.85	<0.90	
					6月1日	晴	23.1	0.6	20.4	0.0	灰みの緑みを帯びた黄	無	48	15.2	20	13	<0.86	<0.90	
					7月15日	曇	21.2	0.5	19.9	0.0	灰みの黄	無	55	12.7	21	9.6	<0.68	<0.80	
					8月13日	晴	31.3	0.3	27.0	0.0	明るい灰みの黄緑	無	>100	13.9	6	2.6	<0.84	<0.67	
					9月7日	晴	34.1	0.4	26.4	0.0	灰みの黄	無	>100	13.4	10	5.1	<0.63	<0.74	
					10月27日	曇	18.5	0.6	14.6	0.0	灰みの緑みを帯びた黄	無	28	12.1	19	11	<0.68	<0.55	
					12月13日	晴	4.6	0.5	5.3	0.0	明るい灰みの緑みを帯びた黄	無	>100	16.2	5	4.5	<0.74	<0.87	
					1月28日	雪	1.3	0.3	3.6	0.0	明るい灰みの緑みを帯びた黄	無	>100	18.6	3	1.7	<0.52	<0.88	
					2月17日	曇	6.2	0.3	7.2	0.0	明るい灰みの黄	無	>100	14.9	3	1.3	<0.75	<0.74	
	65	笹原川	新橋	郡山市	5月6日	曇	20.8	0.6	18.2	0.0	灰みの黄緑	無	38	21.0	15	9.3	<0.67	<0.74	
					6月1日	晴	26.2	0.3	22.2	0.0	灰みの緑みを帯びた黄	無	55	18.6	13	6.1	<0.56	<0.67	
					8月13日	晴	28.5	0.3	25.4	0.0	灰みの緑みを帯びた黄	無	41	16.7	21	5.5	<0.69	<0.80	
					10月30日	曇	12.7	0.4	12.9	0.0	灰みの黄緑	無	91	16.2	5	2.6	<0.54	<0.61	
					11月19日	晴	12.1	0.3	12.6	0.0	灰みの緑みを帯びた黄	無	69	17.8	16	8.1	<0.57	<0.82	
					12月13日	晴	7.1	0.2	7.6	0.0	灰みの緑みを帯びた黄	無	>100	21.4	6	4.4	<0.77	<0.55	
	66	谷田川	谷田川橋		5月6日	曇	19.2	0.3	17.0	0.0	灰みの緑みを帯びた黄	無	60	43.3	8	6.1	<0.74	<0.90	
					6月2日	晴	21.8	0.5	19.5	0.0	灰みの緑みを帯びた黄	無	70	22.3	9	5.2	<0.69	<0.59	
					8月13日	晴	26.7	0.3	23.8	0.0	明るい灰みの黄緑	無	>100	21.7	3	2.1	<0.84	<0.74	
					10月6日	雨	17.9	0.2	18.5	0.0	明るい灰みの黄	無	47	20.3	17	4.4	<0.78	<0.74	
					11月3日	曇	15.1	0.3	12.0	0.0	明るい灰みの黄緑	無	>100	14.4	6	2.3	<0.61	<0.66	
					12月14日	晴	3.0	0.2	3.6	0.0	明るい灰みの緑みを帯びた黄	無	>100	18.1	12	5.2	<0.90	<0.61	

表4.3.2.1(1) 福島県 河川（水質・中通り）3/8

	採取地点				採取日	天候	気温 (℃)	全水深 (m)	水質										備考
									一般項目								放射性物質濃度(Bq/L)		
																	放射性セシウム		
	No.	地点名		市町村					水温 (℃)	採水深 (m)	色相	臭気	透視度 (cm)	電気伝導度 (mS/m)	SS (mg/L)	濁度 (度)	Cs-134	Cs-137	
河川	67	大滝根川	船引橋	田村市	5月6日	曇	23.2	0.2	19.3	0.0	明るい灰みの緑みを帯びた黄	無	97	19.3	3	2.4	<0.63	<0.90	
					6月20日	晴	27.3	0.2	23.3	0.0	明るい灰みの黄	無	71	16.0	9	4.4	<0.64	<0.67	
					8月23日	曇	26.7	0.2	22.3	0.0	明るい灰みの黄	無	73	15.9	12	4.5	<0.84	<0.74	
					10月3日	曇	22.0	0.3	17.1	0.0	明るい灰みの黄緑	無	>100	17.0	3	1.0	<0.60	<0.54	
					11月1日	曇	15.1	0.4	14.1	0.0	明るい灰みの緑みを帯びた黄	無	72	13.8	7	3.8	<0.73	<0.61	
					12月6日	晴	3.9	0.3	6.9	0.0	明るい灰みの黄緑	無	>100	14.0	13	3.6	<0.70	<0.70	
	68		阿武隈川合流前	郡山市	5月6日	曇	19.1	0.5	14.7	0.0	明るい灰みの緑みを帯びた黄	無	>100	20.6	4	1.7	<0.72	<0.90	
					6月2日	晴	22.1	0.6	17.7	0.0	灰みの緑みを帯びた黄	無	77	17.8	11	4.3	<0.88	<0.80	
					8月13日	晴	23.6	0.4	24.9	0.0	明るい灰みの黄緑	無	>100	18.7	4	2.1	<0.66	<0.90	
					10月6日	曇	16.3	0.4	19.6	0.0	灰みの黄	無	73	16.4	6	2.9	<0.81	<0.89	
					11月3日	曇	17.0	0.6	14.2	0.0	灰みの黄緑	無	40	13.0	9	9.6	<0.63	<0.70	
					12月14日	曇	4.4	0.5	5.6	0.0	灰みの緑みを帯びた黄	無	>100	15.2	14	7.5	<0.92	<0.61	
	69	逢瀬川	馬場川合流点前		5月1日	曇	19.7	0.5	13.4	0.0	明るい灰みの緑みを帯びた黄	無	48	15.3	9	5.7	<0.89	<0.85	
					6月20日	曇	20.1	0.4	17.9	0.0	灰みの緑みを帯びた黄	無	95	16.4	5	1.6	<0.75	<0.85	
					8月11日	晴	28.6	0.3	25.0	0.0	明るい灰みの黄緑	無	>100	23.4	9	2.5	<0.77	<0.85	
					10月6日	雨	18.0	0.4	18.9	0.0	明るい灰みの緑みを帯びた黄	無	>100	42.3	2	1.6	<0.89	<0.85	
					11月4日	晴	13.3	0.3	12.8	0.0	明るい灰みの黄	無	>100	20.9	<1	0.8	<0.84	<0.66	
					12月16日	晴	-0.9	0.3	2.3	0.0	明るい灰みの黄緑	無	>100	33.6	2	1.4	<0.77	<0.92	
	70		幕ノ内橋		5月1日	曇	19.2	0.6	12.6	0.0	灰みの緑みを帯びた黄	無	60	18.3	13	8.6	<0.75	<0.59	
					6月20日	晴	21.9	0.8	20.6	0.0	灰みの緑みを帯びた黄	無	>100	18.9	6	2.2	<0.72	<0.90	
					8月11日	晴	26.2	1.3	25.7	0.0	灰みの緑みを帯びた黄	無	60	18.2	11	2.5	<0.75	<0.94	
					10月6日	雨	17.9	0.6	19.3	0.0	灰みの黄緑	無	87	38.2	7	3.0	<0.66	<0.90	
					11月3日	曇	19.0	1.5	13.7	0.0	灰みの黄緑	無	>100	26.9	<1	1.0	<0.73	<0.66	
					12月21日	曇	2.0	0.8	5.0	0.0	灰みの黄緑	無	72	36.1	8	8.3	<0.85	<0.66	
	71		阿武隈川合流前		4月27日	晴	12.3	0.2	16.2	0.0	灰みの黄	無	47	30.7	18	8.2	<0.89	<0.86	
					5月14日	曇	17.2	0.3	17.1	0.0	明るい灰みの緑みを帯びた黄	無	63	31.2	10	6.8	<0.78	<0.80	
					6月2日	曇	24.5	0.3	24.6	0.0	灰みの緑みを帯びた黄	無	79	27.9	7	4.2	<0.73	<0.74	
					7月8日	曇	17.3	0.5	19.3	0.0	灰みの黄	無	80	32.1	16	8.2	<0.62	<0.59	
					8月11日	曇	24.1	0.3	26.0	0.0	明るい灰みの黄緑	無	>100	25.2	5	2.6	<0.82	<0.80	
					9月13日	曇	21.7	0.2	20.8	0.0	明るい灰みの黄	無	>100	27.2	6	3.0	<0.81	<0.94	
					10月3日	曇	27.0	0.1	25.0	0.0	明るい灰みの黄	無	>100	51.1	9	3.3	<0.86	<0.93	
					12月14日	晴	7.5	0.2	11.5	0.0	明るい灰みの黄	無	57	57.7	30	9.4	<0.82	<0.92	
					1月27日	曇	6.2	0.2	11.4	0.0	明るい灰みの黄	無	68	42.1	8	3.4	<0.69	<0.66	
					2月15日	晴	14.4	0.2	16.1	0.0	明るい灰みの黄	無	71	60.5	10	2.9	<0.61	<0.80	
	72	阿武隈川	阿久津橋		4月27日	晴	13.2	0.2	15.8	0.0	明るい灰みの黄	無	43	24.7	12	6.7	<0.85	<0.90	
					5月14日	曇	18.8	0.6	17.0	0.0	灰みの黄緑	無	57	26.1	10	5.7	<0.66	<0.80	
					6月2日	曇	26.7	0.3	22.5	0.0	灰みの緑みを帯びた黄	無	70	22.7	9	3.9	<0.56	<0.87	
					7月8日	曇	18.7	0.5	18.4	0.0	灰みの黄	無	60	17.1	19	5.4	<0.71	<0.89	
					8月11日	曇	25.2	0.3	25.9	0.0	明るい灰みの黄緑	無	74	17.3	13	4.3	<0.63	<0.90	
					9月13日	曇	23.2	0.3	21.4	0.0	灰みの黄	無	55	18.6	10	5.0	<0.81	<0.74	
					10月3日	曇	24.0	0.3	22.5	0.0	明るい灰みの緑みを帯びた黄	無	>100	32.5	4	1.6	<0.75	<0.61	
					12月14日	晴	12.3	0.3	6.8	0.0	明るい灰みの黄緑	無	76	26.7	20	7.7	<0.74	<0.66	
					1月27日	曇	6.3	0.3	5.7	0.0	明るい灰みの赤みを帯びた黄	無	74	25.8	5	2.2	<0.55	<0.80	
					2月15日	晴	15.8	0.2	10.9	0.0	明るい灰みの緑みを帯びた黄	無	51	28.2	10	4.2	<0.72	<0.92	

表4.3.2.1(1) 福島県 河川（水質・中通り）4/8

	採取地点				採取日	天候	気温 (℃)	全水深 (m)	水質											
									一般項目								放射性物質濃度(Bq/L)		備考
																	放射性セシウム		
	No.	地点名		市町村					水温 (℃)	採水深 (m)	色相	臭気	透視度 (cm)	電気伝導度 (mS/m)	SS (mg/L)	濁度 (度)	Cs-134	Cs-137	
河川	73	五百川	石筵川合流後	郡山市	5月14日	曇	21.7	0.4	15.4	0.0	明るい灰みの緑みを帯びた黄	無	>100	13.5	3	2.3	<0.52	<0.85	
					6月4日	晴	28.9	0.4	23.7	0.0	明るい灰みの緑みを帯びた黄	無	>100	12.9	2	0.9	<0.74	<0.85	
					8月10日	晴	28.5	0.3	24.8	0.0	明るい灰みの緑みを帯びた黄	無	>100	12.2	3	1.0	<0.72	<0.89	
					10月29日	雨	13.4	0.4	12.6	0.0	明るい灰みの黄緑	無	>100	7.9	1	1.2	<0.80	<0.66	
					11月19日	雨	13.3	0.4	11.0	0.0	明るい灰みの赤みを帯びた黄	無	>100	7.6	<1	0.7	<0.76	<0.66	
					12月10日	曇	10.3	0.3	7.3	0.0	明るい灰みの黄緑	無	>100	9.4	<1	0.6	<0.80	<0.66	
	74		上関下橋	本宮市	5月13日	晴	18.7	0.6	14.7	0.0	灰みの黄緑	無	78	15.2	7	7.1	<0.69	<0.85	
					6月4日	晴	28.8	0.4	22.6	0.0	灰みの緑みを帯びた黄	無	>100	16.6	5	2.5	<0.72	<0.74	
					8月17日	晴	30.7	0.3	26.7	0.0	灰みの黄	無	64	14.7	11	5.4	<0.88	<0.85	
					10月29日	曇	12.2	0.3	12.5	0.0	明るい灰みの黄緑	無	>100	14.3	<1	0.7	<0.61	<0.55	
					11月19日	晴	13.7	0.3	11.3	0.0	明るい灰みの黄緑	無	>100	14.4	5	2.2	<0.53	<0.79	
					12月10日	曇	7.0	0.2	6.2	0.0	明るい灰みの緑みを帯びた黄	無	>100	15.4	6	2.9	<0.83	<0.66	
	75		阿武隈川合流前		4月27日	雨	11.7	0.3	10.8	0.0	灰みの黄	無	23	14.2	18	14	<0.74	<0.89	
					5月13日	晴	22.8	0.2	18.9	0.0	明るい灰みの緑みを帯びた黄	無	47	19.5	11	11	<0.79	<0.95	
					6月4日	晴	23.6	0.2	23.1	0.0	明るい灰みの緑みを帯びた黄	無	73	19.4	9	3.2	<0.82	<0.80	
					7月3日	曇	30.3	0.4	21.4	0.0	明るい灰みの緑みを帯びた黄	無	48	13.6	21	9.4	<0.63	<0.85	
					8月10日	晴	29.5	0.2	29.1	0.0	明るい灰みの緑みを帯びた黄	無	58	18.2	10	2.3	<0.88	<0.74	
					9月2日	晴	26.2	0.2	22.4	0.0	明るい灰みの黄	無	53	16.4	24	11	<0.52	<0.85	
					10月29日	曇	11.6	0.4	12.4	0.0	明るい灰みの緑みを帯びた黄	無	>100	12.1	4	1.6	<0.74	<0.61	
					12月10日	曇	4.5	0.2	5.7	0.0	明るい灰みの黄	無	>100	17.5	10	5.4	<0.71	<0.88	
					1月25日	晴	7.3	0.3	4.8	0.0	明るい灰みの黄	無	>100	19.5	1	1.1	<0.69	<0.92	
					2月8日	晴	6.3	0.2	3.7	0.0	明るい灰みの黄緑	無	>100	14.9	6	3.2	<0.77	<0.80	
	76	阿武隈川	高田橋	二本松市	4月29日	晴	17.6	0.3	14.9	0.0	明るい灰みの緑みを帯びた黄	無	43	23.3	7	5.3	<0.74	<0.74	
					5月15日	曇	16.7	0.6	16.7	0.0	灰みの黄	無	21	19.3	71	46	<0.87	<0.85	
					6月4日	晴	26.8	0.5	22.8	0.0	灰みの黄緑	無	93	21.8	6	2.7	<0.95	<0.95	
					7月16日	曇	22.9	0.7	21.3	0.0	灰みの黄緑	無	67	15.9	17	9.1	<0.68	<0.89	
					8月6日	晴	36.2	0.3	29.9	0.0	明るい灰みの緑みを帯びた黄	無	>100	19.3	4	1.6	<0.78	<0.80	
					9月2日	晴	25.5	0.6	24.3	0.0	灰みの緑みを帯びた黄	無	85	17.9	15	8.6	<0.56	<0.74	
					10月5日	晴	23.5	0.6	21.0	0.0	灰みの黄	無	20	18.6	27	12	<0.58	<0.88	
					12月5日	晴	5.5	0.6	7.6	0.0	明るい灰みの緑みを帯びた黄	無	>100	20.7	16	7.2	<0.79	<0.70	
					1月25日	晴	8.8	0.5	5.9	0.0	明るい灰みの緑みを帯びた黄	無	70	24.7	7	3.5	<0.74	<0.80	
					2月8日	曇	3.8	0.4	3.4	0.0	明るい灰みの黄緑	無	50	22.0	11	6.7	<0.58	<0.87	
	77	口太川	口太川橋		5月1日	曇	21.5	0.3	15.6	0.0	明るい灰みの黄	無	45	12.4	12	7.0	<0.85	<0.74	
					6月20日	曇	20.2	0.4	15.3	0.0	明るい灰みの黄	無	>100	12.7	2	1.9	<0.75	<0.85	
					8月5日	晴	33.6	0.4	23.2	0.0	灰みの黄	無	>100	15.0	3	1.6	<0.64	<0.66	
					10月5日	晴	24.7	0.3	18.9	0.0	明るい灰みの黄	無	94	13.9	5	2.5	<0.55	<0.85	
					11月1日	曇	16.9	0.4	13.3	0.0	明るい灰みの緑みを帯びた黄	無	48	9.9	10	4.5	<0.53	<0.61	
					12月2日	雨	11.3	0.3	8.2	0.0	明るい灰みの緑みを帯びた黄	無	>100	22.3	5	3.4	<0.74	<0.71	

表4.3.2.1(1) 福島県 河川（水質・中通り）5/8

	採取地点				採取日	天候	気温 (℃)	全水深 (m)	水質										備考
									一般項目								放射性物質濃度(Bq/L)		
																	放射性セシウム		
	No.	地点名		市町村					水温 (℃)	採水深 (m)	色相	臭気	透視度 (cm)	電気伝導度 (mS/m)	SS (mg/L)	濁度 (度)	Cs-134	Cs-137	
河川	78	移川	小瀬川橋	二本松市	4月29日	晴	14.9	0.3	11.3	0.0	明るい灰みの黄	無	>100	16.9	2	1.4	<0.74	<0.67	
					5月15日	曇	21.8	0.5	15.7	0.0	灰みの黄	無	21	15.7	39	27	<0.79	<0.80	
					6月4日	晴	30.2	0.3	21.9	0.0	緑みを帯びた黄みの白	無	>100	17.3	14	5.9	<0.86	<0.74	
					7月16日	曇	22.5	0.4	19.1	0.0	明るい灰みの黄緑	無	81	14.2	11	7.1	<0.63	<0.74	
					8月6日	晴	30.3	0.3	25.0	0.0	明るい灰みの緑みを帯びた黄	無	>100	16.6	2	0.9	<0.78	<0.90	
					9月2日	曇	25.1	0.4	21.5	0.0	明るい灰みの緑みを帯びた黄	無	>100	16.0	14	6.4	<0.83	<0.88	
					10月5日	晴	25.4	0.3	19.0	0.0	灰みの黄	無	21	14.4	27	16	<0.55	<0.67	
					12月5日	曇	6.3	0.4	5.8	0.0	灰みの黄	無	52	14.5	10	5.2	<0.63	<0.61	
					1月25日	曇	5.5	0.4	4.7	0.0	明るい灰みの黄	無	61	14.8	12	4.8	<0.75	<0.55	
					2月15日	晴	10.9	0.4	6.8	0.0	明るい灰みの緑みを帯びた黄	無	48	14.8	10	5.3	<0.87	<0.92	
	79	水原川	下藤内橋	福島市	5月3日	晴	16.0	0.5	12.2	0.0	灰みの緑みを帯びた黄	無	35	13.6	11	14	<0.64	<0.85	
					6月9日	曇	18.4	0.3	17.6	0.0	灰みの黄緑	無	57	12.8	20	9.4	<0.73	<0.89	
					8月5日	晴	29.6	0.3	26.8	0.0	灰みの緑みを帯びた黄	無	58	12.5	8	4.7	<0.63	<0.80	
					10月15日	晴	17.2	0.4	16.0	0.0	明るい灰みの緑みを帯びた黄	無	49	9.8	14	6.1	<0.56	<0.66	
					11月14日	晴	13.9	0.3	13.3	0.0	明るい灰みの黄	無	>100	9.3	4	2.8	<0.73	<0.66	
					12月5日	曇	6.2	0.3	5.8	0.0	明るい灰みの黄	無	>100	9.7	2	1.7	<0.85	<0.48	
	80	女神川	鶴巻橋		5月3日	晴	19.8	0.2	17.2	0.0	明るい灰みの黄緑	無	>100	28.5	1	1.7	<0.90	<0.85	
					6月9日	晴	19.8	0.3	18.4	0.0	明るい灰みの緑みを帯びた黄	無	>100	24.3	20	6.5	<0.82	<0.90	
					8月5日	晴	33.6	0.2	28.3	0.0	灰みの緑みを帯びた黄	無	83	26.8	5	2.5	<0.65	<0.67	
					10月28日	晴	13.8	0.4	12.7	0.0	灰みの黄緑	無	24	16.3	22	12	<0.89	<0.70	
					11月14日	晴	17.8	0.2	14.3	0.0	明るい灰みの黄	無	22	22.3	49	26	<0.60	<0.47	
					12月5日	雨	5.8	0.3	7.0	0.0	明るい灰みの緑みを帯びた黄	無	>100	24.2	39	11	<0.59	<0.55	
	81	阿武隈川	蓬莱橋		4月29日	晴	21.8	0.4	16.0	0.0	明るい灰みの赤みを帯びた黄	無	37	23.1	9	6.3	<0.84	<0.80	
					5月17日	晴	29.2	0.6	20.7	0.0	灰みの黄	無	24	17.6	20	23	<0.80	<0.90	
					6月5日	晴	26.3	0.4	22.9	0.0	灰みの黄緑	無	94	19.7	14	8.0	<0.79	<0.89	
					7月14日	曇	21.4	0.7	21.8	0.0	灰みの黄緑	無	35	16.6	23	13	<0.90	<0.85	
					8月1日	晴	30.6	1.0	26.9	0.0	明るい灰みの緑みを帯びた黄	無	33	14.8	12	7.4	<0.86	<0.85	
					9月2日	曇	23.7	0.5	24.4	0.0	灰みの黄緑	無	57	17.3	17	10	<0.87	<0.74	
					10月12日	雨	20.0	0.5	18.1	0.0	灰みの黄緑	無	62	19.7	9	3.9	<0.72	<0.66	
					12月10日	晴	4.1	0.5	4.8	0.0	明るい灰みの緑みを帯びた黄	無	>100	19.8	21	8.7	<0.80	<0.88	
					1月26日	晴	0.3	0.4	4.5	0.0	明るい灰みの黄	無	>100	22.5	3	1.9	<0.68	<0.92	
					2月9日	晴	-1.3	0.5	2.2	0.0	明るい灰みの黄	無	65	20.4	9	6.9	<0.69	<0.92	
	82	濁川	大森川合流点前		5月2日	晴	21.6	0.6	16.5	0.0	明るい灰みの黄	無	30	19.7	20	19	<0.69	<0.85	
					6月6日	晴	28.3	0.3	24.0	0.0	灰みの黄	無	38	24.5	24	12	<0.84	<0.85	
					8月1日	晴	32.5	0.4	25.6	0.0	明るい灰みの黄	無	62	18.3	9	5.4	<0.75	<0.90	
					10月12日	雨	20.0	0.4	18.6	0.0	灰みの黄	無	31	15.7	26	11	<0.75	<0.66	
					11月15日	晴	14.6	0.5	12.6	0.0	灰みの緑みを帯びた黄	無	85	19.9	5	2.7	<0.67	<0.54	
					12月10日	晴	6.6	0.3	7.0	0.0	明るい灰みの黄緑	無	>100	25.4	16	9.3	<0.59	<0.79	
	83	荒川	日ノ倉橋		5月2日	晴	19.2	0.3	12.2	0.0	明るい灰みの緑みを帯びた黄	無	93	15.5	3	2.2	<0.87	<0.85	
					6月9日	晴	19.3	0.5	17.6	0.0	明るい灰みの黄緑	無	>100	23.9	5	2.8	<0.71	<0.80	
					8月2日	晴	36.3	0.3	30.5	0.0	明るい灰みの黄緑	無	>100	24.1	2	1.6	<0.88	<0.85	
					10月11日	曇	20.6	0.6	17.5	0.0	灰みの黄緑	無	>100	23.6	3	1.7	<0.69	<0.66	
					11月8日	晴	12.1	0.5	12.4	0.0	明るい灰みの黄緑	無	>100	23.3	2	1.3	<0.81	<0.70	
					12月3日	曇	8.5	0.3	8.1	0.0	明るい灰みの緑みを帯びた黄	無	>100	27.6	2	1.5	<0.77	<0.66	

表4.3.2.1(1) 福島県 河川（水質・中通り）6/8

	採取地点				採取日	天候	気温 (℃)	全水深 (m)	水質										備考
									一般項目								放射性物質濃度(Bq/L)		
																	放射性セシウム		
	No.	地点名		市町村					水温 (℃)	採水深 (m)	色相	臭気	透視度 (cm)	電気伝導度 (mS/m)	SS (mg/L)	濁度 (度)	Cs-134	Cs-137	
河川	84	須川	須川橋	福島市	5月2日	晴	18.2	0.3	13.0	0.0	灰みの黄緑	無	>100	45.5	1	0.5	<0.69	<0.86	
					6月9日	曇	18.3	0.3	16.2	0.0	緑みを帯びた黄みの白	無	>100	59.6	5	2.0	<0.59	<0.55	
					8月2日	晴	32.1	0.3	23.3	0.0	明るい灰みの黄緑	無	>100	51.7	2	0.5	<0.79	<0.74	
					10月11日	曇	20.8	0.4	17.0	0.0	明るい灰みの黄緑	無	>100	58.5	1	0.8	<0.62	<0.70	
					11月8日	晴	13.9	0.3	12.1	0.0	明るい灰みの黄緑	無	>100	47.6	<1	0.2	<0.78	<0.55	
					12月3日	晴	8.5	0.3	9.2	0.0	明るい灰みの緑みを帯びた黄	無	>100	55.8	<1	0.4	<0.77	<0.74	
	85	荒川	阿武隈川合流前		4月28日	晴	10.8	0.4	9.7	0.0	明るい灰みの黄みを帯びた緑	無	70	20.6	9	4.9	<0.82	<0.85	
					5月18日	晴	20.0	0.6	15.8	0.0	灰みの緑	無	66	26.0	12	5.2	<0.96	<0.88	
					6月5日	晴	27.7	0.4	21.7	0.0	灰みの緑	無	64	32.1	5	3.1	<0.88	<0.67	
					7月16日	曇	21.6	0.4	17.7	0.0	明るい灰みの青みを帯びた緑	無	72	25.1	5	4.5	<0.70	<0.80	
					8月1日	晴	32.5	0.5	25.6	0.0	明るい灰みの青みを帯びた緑	無	63	29.0	12	3.6	<0.55	<0.90	
					9月3日	曇	24.9	0.4	20.4	0.0	灰みの青緑	無	66	29.5	8	6.8	<0.88	<0.74	
					10月12日	雨	19.4	0.5	17.6	0.0	灰みの黄緑	無	51	27.8	14	4.8	<0.66	<0.74	
					12月10日	晴	9.4	0.4	8.8	0.0	明るい灰みの緑	無	56	33.0	<1	1.1	<0.71	<0.81	
					1月26日	晴	1.3	0.4	5.6	0.0	明るい灰みの青緑	無	48	33.3	12	5.8	<0.90	<0.61	
					2月9日	晴	1.1	0.2	4.0	0.0	明るい灰みの青緑	無	55	31.8	11	5.7	<0.75	<0.92	
	86	松川	阿武隈川合流前		4月28日	晴	14.2	0.5	9.9	0.0	明るい灰みの黄緑	無	>100	10.8	6	4.0	<0.67	<0.90	
					5月15日	曇	23.4	0.2	17.6	0.0	灰みの黄緑	無	36	14.4	13	9.6	<0.73	<0.83	
					6月7日	曇	21.0	0.3	17.6	0.0	緑みを帯びた黄みの白	無	>100	19.1	2	1.1	<0.63	<0.90	
					7月14日	曇	21.2	0.3	19.0	0.0	明るい灰みの黄緑	無	>100	16.6	8	6.3	<0.68	<0.74	
					8月2日	晴	30.8	0.3	22.2	0.0	明るい灰みの黄緑	無	>100	20.2	2	1.5	<0.83	<0.67	
					9月3日	曇	22.5	0.4	20.3	0.0	明るい灰みの黄緑	無	>100	20.7	2	2.1	<0.89	<0.90	
					10月10日	晴	16.4	0.3	15.2	0.0	明るい灰みの緑みを帯びた黄	無	>100	22.9	1	0.9	<0.58	<0.70	
					12月4日	晴	7.2	0.3	9.5	0.0	黄緑みの白	無	>100	21.9	2	0.8	<0.59	<0.61	
					1月26日	晴	4.8	0.2	5.7	0.0	明るい灰みの黄緑	無	>100	23.2	2	1.7	<0.70	<0.86	
					2月9日	晴	0.5	0.2	4.3	0.0	明るい灰みの黄緑	無	>100	22.1	2	1.8	<0.76	<0.74	
	87	八反田川	八反田橋		5月1日	曇	23.8	0.4	16.3	0.0	灰みの黄緑	無	44	12.7	11	7.4	<0.85	<0.67	
					6月7日	曇	20.4	0.6	17.6	0.0	明るい灰みの緑みを帯びた黄	無	>100	18.8	12	5.4	<0.64	<0.85	
					8月3日	晴	30.3	0.4	24.3	0.0	明るい灰みの黄	無	>100	18.3	4	2.0	<0.77	<0.74	
					10月10日	晴	16.5	0.4	15.3	0.0	明るい灰みの緑みを帯びた黄	無	>100	23.3	5	2.7	<0.65	<0.55	
					11月16日	晴	13.5	0.4	10.9	0.0	明るい灰みの黄	無	>100	23.5	11	4.0	<0.70	<0.61	
					12月4日	晴	6.7	0.4	7.9	0.0	明るい灰みの黄	無	>100	23.5	18	4.6	<0.69	<0.61	
	88	摺上川	十綱橋		5月2日	曇	18.4	0.8	11.9	0.0	灰みの黄緑	無	>100	7.5	3	2.0	<0.65	<0.67	
					6月6日	晴	26.7	0.3	16.6	0.0	灰みの黄緑	無	>100	7.0	3	1.3	<0.75	<0.67	
					8月10日	晴	29.3	1.0	21.4	0.0	明るい灰みの黄緑	無	>100	6.2	2	0.9	<0.63	<0.90	
					10月11日	曇	20.6	0.3	16.9	0.0	灰みの黄緑	無	>100	7.5	2	1.3	<0.58	<0.55	
					11月13日	晴	18.2	1.0	13.1	0.0	明るい灰みの黄緑	無	87	7.2	3	2.7	<0.53	<0.61	
					12月3日	晴	10.8	0.4	10.4	0.0	灰みの黄緑	無	>100	6.6	3	2.6	<0.68	<0.70	

表4.3.2.1(1) 福島県 河川（水質・中通り）7/8

	採取地点				採取日	天候	気温 (℃)	全水深 (m)	水質										備考
									一般項目								放射性物質濃度(Bq/L)		
																	放射性セシウム		
	No.	地点名		市町村					水温 (℃)	採水深 (m)	色相	臭気	透視度 (cm)	電気伝導度 (mS/m)	SS (mg/L)	濁度 (度)	Cs-134	Cs-137	
河川	89	摺上川	阿武隈川合流前	福島市	4月28日	晴	16.3	0.2	13.0	0.0	明るい灰みの黄	無	>100	8.3	2	1.4	<0.72	<0.85	
					5月17日	晴	20.2	0.2	16.2	0.0	灰みの黄緑	無	>100	11.1	2	1.2	<0.74	<0.67	
					6月6日	晴	28.6	0.3	21.5	0.0	明るい灰みの黄	無	>100	8.6	9	4.2	<0.86	<0.74	
					7月14日	曇	21.1	0.3	17.7	0.0	明るい灰みの黄	無	>100	8.7	6	3.3	<0.80	<0.90	
					8月3日	晴	33.4	0.3	23.0	0.0	明るい灰みの緑みを帯びた黄	無	>100	9.8	4	2.3	<0.67	<0.88	
					9月3日	曇	22.4	0.2	20.6	0.0	明るい灰みの黄	無	>100	9.6	3	1.8	<0.83	<0.90	
					10月10日	晴	18.6	0.4	17.6	0.0	緑みを帯びた黄みの白	無	>100	10.3	3	1.6	<0.73	<0.81	
					12月4日	曇	7.5	0.3	10.0	0.0	明るい灰みの黄	無	>100	9.4	2	1.3	<0.72	<0.61	
					1月26日	晴	6.9	0.3	7.8	0.0	明るい灰みの黄	無	>100	9.7	<1	0.2	<0.63	<0.88	
					2月9日	晴	3.0	0.1	6.8	0.0	明るい灰みの黄緑	無	>100	9.6	<1	0.5	<0.77	<0.93	
	90	阿武隈川	大正橋	伊達市	4月27日	晴	10.8	0.5	11.6	0.0	灰みの緑みを帯びた黄	無	55	18.3	11	7.4	<0.81	<0.89	
					5月17日	晴	21.1	0.4	18.4	0.0	灰みの緑みを帯びた黄	無	24	17.1	24	17	<0.75	<0.85	
					6月6日	晴	29.3	0.6	23.8	0.0	灰みの黄	無	86	20.5	22	17	<0.80	<0.80	
					7月13日	曇	29.0	0.6	21.4	0.0	灰みの黄緑	無	46	16.7	38	15	<0.65	<0.89	
					8月3日	晴	35.5	0.7	29.0	0.0	明るい灰みの緑みを帯びた黄	無	55	17.1	9	5.6	<0.88	<0.90	
					9月5日	曇	25.0	0.7	21.6	0.0	灰みの緑みを帯びた黄	無	36	13.4	26	13	<0.59	<0.80	
					10月10日	晴	21.2	0.5	18.9	0.0	灰みの緑みを帯びた黄	無	>100	20.8	6	3.3	<0.72	<0.61	
					12月4日	晴	7.5	0.8	7.8	0.0	灰みの緑みを帯びた黄	無	91	19.3	14	6.3	<0.64	<0.61	
					1月24日	晴	12.0	0.4	7.2	0.0	明るい灰みの緑みを帯びた黄	無	57	24.5	5	2.5	<0.61	<0.86	
					2月8日	晴	6.9	0.3	5.8	0.0	明るい灰みの緑みを帯びた黄	無	67	21.1	12	6.4	<0.77	<0.92	
	91	広瀬川	舘ノ腰橋	川俣町	5月3日	晴	24.1	0.2	17.5	0.0	明るい灰みの緑みを帯びた黄	無	63	12.1	14	4.8	<0.86	<0.80	
					6月7日	雨	20.5	0.3	17.7	0.0	明るい灰みの黄緑	無	93	12.2	23	10	<0.77	<0.74	
					8月5日	晴	34.7	0.2	26.9	0.0	明るい灰みの緑みを帯びた黄	無	66	12.7	10	3.5	<0.90	<0.59	
					10月28日	晴	14.4	0.3	13.8	0.0	灰みの黄	無	24	10.5	39	13	<0.74	<0.66	
					11月14日	曇	15.6	0.3	11.9	0.0	明るい灰みの緑みを帯びた黄	無	>100	9.9	9	3.4	<0.76	<0.61	
					12月5日	雨	2.8	0.4	7.0	0.0	明るい灰みの黄緑	無	>100	9.6	3	1.7	<0.77	<0.61	
	92		地蔵川原橋	伊達市	5月3日	晴	22.7	0.4	15.5	0.0	明るい灰みの緑みを帯びた黄	無	>100	16.6	2	1.7	<0.78	<0.80	
					6月11日	曇	15.1	0.5	15.1	0.0	明るい灰みの黄	無	78	15.1	14	5.0	<0.86	<0.59	
					8月10日	晴	26.4	0.4	24.4	0.0	明るい灰みの黄	無	57	14.7	9	5.8	<0.84	<0.90	
					10月29日	曇	13.2	-	-	-	-	-	-	-	-	-	-	-	台風災害の影響で採取できず
					11月4日	晴	12.5	0.5	12.0	0.0	明るい灰みの黄	無	23	11.7	17	14	<0.78	<0.66	
					12月11日	晴	7.7	0.3	6.0	0.0	明るい灰みの黄緑	無	49	13.2	11	6.2	<0.63	<0.71	
	93	小国川	広瀬川合流前		4月27日	曇	12.4	0.4	13.9	0.0	灰みの黄緑	無	75	18.2	8	5.7	<0.77	<0.59	
					5月17日	晴	26.1	0.3	20.5	0.0	灰みの緑みを帯びた黄	無	52	19.4	13	9.8	<0.96	<0.80	
					6月11日	曇	16.1	0.5	16.7	0.0	灰みの黄	無	65	22.3	36	12	<0.56	<0.85	
					7月13日	晴	29.8	0.4	22.0	0.0	灰みの黄緑	無	>100	16.8	21	8.4	<0.84	<0.90	
					8月10日	曇	27.6	0.3	27.3	0.0	明るい灰みの黄	無	87	22.9	7	2.9	<0.80	<0.88	
					9月4日	曇	25.1	0.4	22.0	0.0	灰みの緑みを帯びた黄	無	71	19.8	26	10	<0.77	<0.74	
					10月15日	晴	19.8	1.0	17.9	0.0	灰みの緑みを帯びた黄	無	23	17.2	22	17	<0.64	<0.54	
					12月11日	晴	11.8	0.3	7.5	0.0	明るい灰みの黄	無	>100	27.6	24	9.3	<0.75	<0.81	
					1月18日	曇	1.2	0.3	2.1	0.0	明るい灰みの黄	無	55	27.5	7	4.3	<0.77	<0.74	
					2月6日	雪	-1.5	0.3	0.6	0.0	明るい灰みの黄	無	41	25.6	18	6.6	<0.75	<0.92	

表4.3.2.1(1) 福島県 河川（水質・中通り）8/8

	採取地点				採取日	天候	気温(℃)	全水深(m)	水質										備考
									一般項目								放射性物質濃度(Bq/L)		
																	放射性セシウム		
	No.	地点名		市町村					水温(℃)	採水深(m)	色相	臭気	透視度(cm)	電気伝導度(mS/m)	SS(mg/L)	濁度(度)	Cs-134	Cs-137	
河川	94	広瀬川	阿武隈川合流前	伊達市	4月27日	曇	12.5	0.2	15.6	0.0	明るい灰みの黄緑	無	94	17.0	6	4.4	<0.66	<0.54	
					5月16日	晴	25.2	0.3	24.6	0.0	明るい灰みの緑みを帯びた黄	無	34	17.2	16	11	<0.64	<0.70	
					6月11日	曇	21.5	0.5	17.8	0.0	灰みの黄	無	60	17.7	20	7.9	<0.79	<0.90	
					7月13日	晴	26.9	0.4	21.4	0.0	明るい灰みの緑みを帯びた黄	無	81	16.1	12	6.7	<0.86	<0.74	
					8月11日	曇	25.7	0.3	25.6	0.0	明るい灰みの黄	無	83	18.7	7	3.0	<0.63	<0.80	
					9月4日	晴	26.0	0.7	23.2	0.0	灰みの緑みを帯びた黄	無	68	17.4	21	9.7	<0.88	<0.85	
					11月20日	晴	8.4	0.3	10.8	0.0	明るい灰みの黄	無	34	16.4	31	14	<0.62	<0.61	
					12月11日	晴	14.1	0.3	8.6	0.0	明るい灰みの緑みを帯びた黄	無	>100	15.7	10	7.4	<0.50	<0.48	
					1月18日	曇	1.7	0.3	2.5	0.0	明るい灰みの赤みを帯びた黄	無	50	17.1	7	4.7	<0.62	<0.80	
					2月6日	曇	0.2	0.4	2.7	0.0	灰みの緑みを帯びた黄	無	35	15.4	21	8.3	<0.83	<0.92	
	95	黒川	栃木県境	白河市	5月7日	晴	13.8	0.5	15.2	0.0	灰みの黄緑	無	77	8.2	6	2.4	<0.75	<0.85	
					6月7日	雨	18.8	0.5	17.7	0.0	明るい灰みの黄緑	無	>100	10.3	6	3.5	<0.82	<0.85	
					8月25日	曇	25.3	0.6	20.3	0.0	明るい灰みの黄緑	無	>100	9.6	3	1.3	<0.89	<0.67	
					10月2日	晴	25.8	0.5	20.9	0.0	明るい灰みの黄緑	無	>100	9.2	2	0.9	<0.90	<0.90	
					11月1日	晴	16.6	0.6	13.9	0.0	明るい灰みの黄緑	無	>100	7.9	<1	0.3	<0.55	<0.61	
					12月3日	晴	6.3	0.6	7.7	0.0	明るい灰みの黄緑	無	>100	8.5	3	1.5	<0.64	<0.82	
	96	久慈川	松岡橋	棚倉町	5月7日	晴	15.7	0.3	15.9	0.0	灰みの黄緑	無	26	13.9	26	23	<0.73	<0.74	
					6月6日	晴	27.1	0.4	23.2	0.0	明るい灰みの黄緑	無	>100	16.6	16	5.1	<0.69	<0.80	
					8月26日	曇	26.2	0.3	20.5	0.0	明るい灰みの黄緑	無	>100	12.9	3	1.8	<0.76	<0.85	
					10月5日	晴	24.4	0.3	20.7	0.0	明るい灰みの黄緑	無	>100	12.5	1	0.9	<0.57	<0.71	
					11月8日	晴	13.9	0.4	13.7	0.0	明るい灰みの黄緑	無	>100	11.1	1	0.8	<0.63	<0.70	
					12月3日	晴	11.8	0.3	10.2	0.0	明るい灰みの黄緑	無	>100	12.7	3	2.1	<0.59	<0.71	
	97		高地原橋	矢祭町	5月7日	曇	16.4	0.5	16.5	0.0	灰みの黄緑	無	43	13.4	20	11	<0.61	<0.67	
					6月6日	晴	29.2	0.5	25.7	0.0	明るい灰みの黄緑	無	>100	13.9	10	4.2	<0.56	<0.89	
					8月26日	曇	26.8	0.5	21.8	0.0	灰みの黄緑	無	>100	11.8	5	1.5	<0.90	<0.90	
					10月5日	晴	26.2	0.5	21.2	0.0	明るい灰みの黄緑	無	>100	11.0	2	0.9	<0.75	<0.74	
					11月6日	晴	17.5	0.4	12.4	0.0	明るい灰みの黄緑	無	>100	9.3	3	1.9	<0.88	<0.55	
					12月1日	晴	10.8	0.4	6.4	0.0	明るい灰みの黄緑	無	>100	9.8	4	1.7	<0.74	<0.71	

表4.3.2.1(2) 福島県 河川（底質・中通り） 1/8

採取地点				採取日	天候	気温(℃)	全水深(m)	底質																			備考
								一般項目															放射性物質濃度［Bq/kg(乾泥)］				
												粒度組成(%)											放射性セシウム				
No.	地点名		市町村					泥温(℃)	採泥深(cm)	色相	臭気	粗礫分	中礫分	細礫分	粗砂分	中砂分	細砂分	シルト分	粘土分	含泥率(%)	密度(g/cm³)	性状	Cs-134	Cs-137	合計	
河川 54	阿武隈川	羽太橋	西郷村	5月9日	曇	21.7	0.3	15.9	3	灰黄褐	無	0.0	0.0	0.9	14.4	78.1	2.6	1.1	2.9	72.0	2.649	砂	<4.8	18 ± 2.7	18	
				6月4日	晴	27.1	0.4	23.8	3	褐灰	無	0.0	0.0	1.2	26.0	64.9	5.8	0.1	2.0	71.1	2.660	砂	<5.1	24 ± 3.0	24	
				8月9日	晴	33.6	0.4	25.9	3	灰黄褐	微沼沢	0.0	2.0	11.0	48.2	35.0	1.3	0.9	1.7	78.6	2.629	砂・礫	<5.3	17 ± 2.4	17	
				10月6日	曇	17.5	0.4	16.1	3	灰黄褐	無	0.0	0.3	5.3	41.1	45.5	4.1	0.9	2.8	74.4	2.637	砂	<5.1	21 ± 2.8	21	
				11月1日	晴	20.6	0.4	14.4	3	暗灰黄	無	0.0	0.0	0.5	8.0	58.8	28.7	1.6	2.4	70.8	2.707	砂	<6.4	19 ± 3.3	19	
				12月3日	曇	9.7	0.4	9.6	3	暗灰黄	無	0.0	0.1	1.9	21.1	59.4	14.5	0.1	2.9	70.7	2.686	砂	<4.9	16 ± 2.5	16	
55		田町大橋	白河市	4月25日	曇	18.0	0.2	14.8	5	褐灰	無	0.0	15.2	12.8	24.3	41.7	4.1	0.7	1.3	81.4	3.273	礫・砂	<3.9	8.1 ± 1.8	8.1	
				5月10日	晴	20.6	0.4	14.3	3	褐灰	微藻	0.0	1.4	4.2	25.8	60.7	4.1	1.0	2.8	74.1	2.701	砂・礫	<5.0	20 ± 2.8	20	
				6月1日	曇	23.4	0.4	19.6	3	褐灰	微沼沢	0.0	3.5	3.8	30.0	58.5	1.5	1.0	1.8	75.1	2.672	砂	<5.3	17 ± 2.4	17	
				7月14日	雨	20.6	0.3	16.9	3	灰黄褐	無	0.0	6.4	13.3	38.1	39.2	0.6	0.1	2.3	79.4	2.813	礫・砂	<5.9	18 ± 2.8	18	
				8月10日	晴	29.9	0.4	24.4	3	褐灰	微沼沢	2.3	25.2	7.8	17.9	38.1	6.8	0.1	1.8	78.0	2.792	砂・礫	<5.0	23 ± 2.6	23	
				9月7日	晴	29.6	0.3	20.5	3	褐灰	無	0.0	9.7	14.5	33.9	38.0	1.1	0.7	2.2	78.4	2.724	砂・礫	7.2 ± 1.8	110 ± 5.5	117.2	
				10月1日	晴	26.7	0.4	21.3	3	褐灰	無	0.0	24.3	7.1	11.6	43.2	11.2	0.7	1.9	78.7	2.911	砂・礫	<4.2	26 ± 2.7	26	
				12月4日	曇	8.3	0.4	8.5	3	灰黄褐	無	0.0	1.6	1.0	9.5	78.8	7.2	0.1	1.9	74.3	2.760	砂	<5.0	10 ± 2.1	10	
				1月28日	雪	3.0	0.2	4.7	3	褐灰	微藻	0.0	10.1	11.6	38.2	28.6	9.2	0.1	2.3	80.2	2.720	礫・砂	<4.2	10 ± 1.9	10	
				2月17日	曇	9.2	0.2	7.8	3	灰黄褐	無	0.0	3.0	6.7	23.8	56.3	7.6	0.1	2.5	79.5	2.894	砂・礫	<3.7	15 ± 2.1	15	
56	谷津田川	阿武隈川合流前		5月6日	曇	18.9	1.3	17.4	3	灰黄褐	微沼沢	0.0	36.2	28.1	22.2	11.5	0.5	0.4	1.0	78.9	2.697	礫・砂	5.5 ± 1.6	86 ± 5.1	91.5	
				6月2日	曇	20.3	1.4	17.6	3	褐灰	微藻	0.0	12.1	16.4	46.6	22.3	0.6	0.5	1.7	77.0	2.674	砂・礫	<4.8	100 ± 4.8	100	
				8月10日	晴	28.6	1.3	22.6	3	黄灰	微藻	0.0	0.5	6.3	42.8	47.4	0.3	0.1	2.7	76.7	2.685	砂・礫	7.0 ± 2.0	100 ± 5.4	107.0	
				10月5日	晴	25.0	1.3	20.8	3	黄灰	無	0.0	22.6	24.9	33.3	16.9	0.3	0.5	1.5	80.2	2.692	礫・砂	5.6 ± 1.7	89 ± 5.1	94.6	
				11月1日	曇	20.1	0.4	17.2	3	暗灰黄	無	0.0	0.0	2.3	17.6	69.5	7.7	0.1	2.9	70.5	2.722	砂	7.6 ± 1.9	83 ± 5.1	90.6	
				12月3日	曇	8.3	1.1	10.7	3	暗灰黄	無	0.0	15.3	11.4	34.6	33.4	1.6	1.5	2.2	74.4	2.690	砂・礫	<5.9	36 ± 4.2	36	
57	社川	社川橋	棚倉町	5月7日	晴	11.4	0.5	13.7	3	灰黄褐	微沼沢	0.0	22.4	17.7	12.7	37.1	7.7	0.6	1.7	81.7	3.007	砂・礫	<3.7	29 ± 2.7	29	
				6月7日	雨	17.9	0.3	20.7	3	黒褐	微沼沢	0.0	32.6	23.6	13.9	24.3	3.6	0.0	2.1	78.8	2.861	礫・砂	<2.8	20 ± 1.7	20	
				8月26日	晴	22.2	0.5	22.5	3	灰黄褐	微沼沢	0.0	23.5	27.9	26.2	19.4	1.0	0.5	1.4	79.2	2.738	礫・砂	<4.6	18 ± 2.5	18	
				10月5日	晴	21.2	0.3	19.9	3	黒褐	微沼沢	0.0	23.3	23.0	22.5	26.9	2.8	0.1	1.5	79.7	2.863	砂・礫	<4.3	22 ± 2.4	22	
				11月10日	晴	10.2	0.3	10.2	3	黒褐	微沼沢	0.0	15.1	34.1	31.0	10.1	6.7	1.1	2.0	81.8	2.710	礫・砂	<4.5	23 ± 2.7	23	
				12月1日	晴	12.0	0.3	7.5	3	黒褐	微藻	0.0	37.8	23.7	21.5	13.6	2.0	0.4	1.1	81.0	2.799	礫・砂	<5.1	9.1 ± 2.2	9.1	
58	北須川	やなぎ橋	平田村	5月6日	曇	16.2	0.3	15.8	3	灰黄褐	微沼沢	0.0	2.3	4.4	26.3	60.9	3.3	1.0	1.8	73.8	2.704	砂・礫	<5.8	18 ± 2.7	18	
				6月5日	曇	22.5	0.3	20.3	3	灰黄褐	微沼沢	0.0	1.8	10.2	33.8	48.8	2.8	0.0	2.6	75.5	2.682	砂・礫	<6.0	25 ± 3.5	25	
				8月8日	晴	31.5	0.3	25.8	3	灰黄褐	微沼沢	0.0	0.7	14.2	45.2	34.1	3.3	0.0	2.5	75.1	2.643	砂・礫	<4.8	15 ± 2.6	15	
				10月3日	曇	21.5	0.3	18.7	3	灰黄褐	微沼沢	0.0	0.0	0.5	47.9	47.7	1.0	1.0	1.9	73.2	2.656	砂	<5.7	14 ± 2.5	14	
				11月2日	晴	15.2	0.3	10.6	3	灰黄褐	無	0.0	5.4	20.0	23.9	30.3	18.1	0.0	2.2	79.7	2.701	砂・礫	<5.0	7.4 ± 2.3	7.4	
				12月11日	曇	11.7	0.2	7.6	3	黒褐	無	0.0	14.5	29.7	29.7	18.3	5.5	0.1	2.2	75.8	2.666	砂・礫	<6.4	8.1 ± 2.3	8.1	
59	今出川	猫啼橋	石川町	5月6日	曇	18.3	0.4	15.4	3	オリーブ黒	微下水	0.0	5.0	9.1	18.2	12.5	13.7	26.1	15.3	33.6	2.618	砂・シルト	12 ± 3.9	120 ± 9.6	132	
				6月2日	曇	22.7	0.3	18.1	3	オリーブ黒	微下水	0.0	0.0	0.1	0.2	12.1	37.9	35.6	14.1	50.1	2.666	砂・シルト	8.1 ± 2.1	110 ± 5.7	118.1	
				8月25日	晴	24.3	0.4	21.7	3	オリーブ黒	微下水	0.0	0.0	0.0	0.1	18.1	53.1	16.5	12.2	60.8	2.698	砂・シルト	<7.5	62 ± 5.1	62	
				10月1日	晴	24.1	0.3	20.0	3	オリーブ黒	微下水	0.0	0.6	0.0	0.1	26.0	51.4	14.9	7.1	44.6	2.744	砂・シルト	7.4 ± 2.2	99 ± 5.5	106.4	
				11月2日	晴	12.7	0.4	12.5	3	黒褐	無	0.0	0.0	0.0	0.0	8.8	75.9	12.0	3.3	67.4	2.763	砂・シルト	<7.8	24 ± 3.9	24	
				12月1日	晴	7.7	0.4	6.2	3	黒褐	微下水	0.0	0.0	0.0	0.1	13.8	64.7	13.0	8.5	53.4	2.727	砂・シルト	<8.2	66 ± 5.9	66	
60	社川	王子橋		5月6日	曇	17.5	0.4	18.5	3	褐灰	微藻	0.0	22.1	24.6	22.0	25.9	3.4	0.6	1.5	79.8	2.731	礫・砂	<4.3	16 ± 1.9	16	
				6月2日	曇	21.1	0.3	20.8	3	灰黄褐	微藻	0.0	16.6	28.7	29.9	20.8	1.9	0.6	1.6	78.6	2.704	礫・砂	<4.8	17 ± 2.3	17	
				8月25日	晴	26.1	0.5	23.4	3	褐灰	微沼沢	0.0	18.9	22.5	23.9	28.9	3.1	1.1	1.7	81.0	2.770	砂・礫	<6.7	28 ± 3.4	28	
				10月1日	晴	23.2	0.5	20.8	3	黒褐	微沼沢	0.0	2.3	4.6	27.6	50.4	12.3	1.0	1.8	79.6	2.711	砂・礫	<4.7	27 ± 2.8	27	
				11月10日	晴	11.3	0.6	12.2	3	黒褐	無	0.0	0.0	0.1	14.1	64.1	15.9	1.0	4.9	70.8	2.706	砂	<5.8	29 ± 3.2	29	
				12月1日	曇	9.3	0.6	6.6	3	黒褐	微沼沢	0.0	0.1	3.9	28.9	47.9	15.3	0.1	3.8	74.5	2.704	砂・礫	<4.6	24 ± 2.9	24	

表4.3.2.1(2) 福島県 河川（底質・中通り） 2/8

	採取地点				採取日	天候	気温(℃)	全水深(m)	底質																		備考
									一般項目														放射性物質濃度［Bq/kg(乾泥)］				
													粒度組成(%)										放射性セシウム				
	No.	地点名		市町村					泥温(℃)	採泥深(cm)	色相	臭気	粗礫分	中礫分	細礫分	粗砂分	中砂分	細砂分	シルト分	粘土分	含泥率(%)	密度(g/cm³)	性状	Cs-134	Cs-137	合計	
河川	61	阿武隈川	川ノ目橋	玉川村・矢吹町	4月25日	曇	20.2	0.2	17.1	5	灰黄褐	微沼沢	0.0	8.5	4.9	16.8	65.0	1.6	1.3	2.0	76.9	2.864	砂・礫	<5.4	12 ± 2.0	12	
					5月10日	晴	22.8	0.3	17.7	3	黒褐	微藻	0.0	6.9	2.0	12.6	72.1	2.2	1.4	3.0	76.2	2.771	砂・礫	<4.1	18 ± 2.5	18	
					6月2日	晴	24.8	0.4	21.4	3	黒褐	無	0.0	22.3	13.2	25.9	36.0	0.7	0.0	1.8	78.2	2.865	砂・礫	<4.3	8.9 ± 1.6	8.9	
					7月14日	雨	23.0	0.5	20.1	3	灰黄褐	無	0.0	17.4	9.2	5.5	48.3	16.3	1.4	2.0	82.9	3.112	礫・砂	<4.8	13 ± 2.5	13	
					8月8日	晴	33.5	0.4	29.6	3	灰黄褐	微沼沢	0.0	0.4	4.4	31.5	52.4	8.7	0.0	2.7	77.8	2.872	砂・礫	<4.4	20 ± 2.4	20	
					9月7日	晴	29.5	0.5	23.4	3	灰黄褐	無	0.0	7.0	2.5	11.2	55.1	20.7	0.9	2.6	75.3	2.819	砂・礫	<5.4	23 ± 2.7	23	
					10月1日	晴	20.1	0.3	20.8	3	灰黄褐	無	0.0	2.8	3.7	25.8	56.3	7.7	1.0	2.7	74.2	2.764	砂・礫	<4.4	23 ± 2.8	23	
					12月11日	曇	11.1	0.6	9.0	3	黒褐	微藻	0.0	20.6	23.6	21.9	28.1	4.2	0.6	1.1	79.7	2.846	礫・砂	<4.9	9.3 ± 2.6	9.3	
					1月28日	雪	1.7	0.3	3.7	3	黒褐	無	0.0	13.2	7.6	9.0	53.0	15.1	0.1	2.1	81.8	3.199	砂・礫	<4.4	7.9 ± 1.6	7.9	
					2月17日	曇	5.9	0.3	7.2	3	黒褐	無	0.0	1.2	5.0	18.5	65.5	7.2	0.1	2.5	82.4	3.290	砂・礫	<3.4	6.1 ± 1.4	6.1	
	62		江持橋	須賀川市	5月11日	晴	20.2	0.4	17.4	3	灰黄褐	微藻	0.0	21.8	27.5	27.7	16.6	3.4	1.1	2.0	83.3	2.654	砂・礫	<3.2	16 ± 2.0	16	
					6月1日	晴	20.1	0.6	21.1	3	黒褐	無	2.5	20.2	10.1	18.2	36.5	9.3	1.3	1.9	79.1	2.735	砂・礫	<4.0	11 ± 2.1	11	
					8月14日	曇	24.3	0.8	27.2	3	灰黄褐	無	0.0	11.8	22.5	38.7	20.2	3.7	0.7	2.5	82.5	2.667	砂・礫	<4.8	13 ± 2.1	13	
					10月27日	曇	19.1	0.8	16.5	3	黒褐	無	0.0	34.2	9.1	6.1	23.7	24.1	0.1	2.8	76.0	2.783	砂・礫	<4.6	25 ± 2.8	25	
					11月4日	曇	13.1	0.4	13.2	3	灰黄褐	無	0.0	8.8	13.5	32.2	36.9	6.3	0.1	2.3	77.7	2.669	砂・礫	<4.4	18 ± 2.3	18	
					12月13日	晴	7.7	0.2	7.0	3	黒褐	微藻	0.0	17.2	26.0	30.2	20.5	3.9	0.4	1.9	84.5	2.782	礫・砂	<4.7	7.2 ± 1.6	7.2	
	63		須賀川市水道取水地点		5月11日	晴	24.3	0.3	18.5	3	灰黄褐	微藻	0.0	22.8	21.6	25.5	26.3	1.8	0.6	1.6	82.3	2.759	礫・砂	<4.7	35 ± 3.2	35	
					6月1日	曇	22.6	0.3	20.8	3	黒褐	微下水	1.5	69.8	10.2	3.1	8.2	5.8	0.4	0.9	80.4	2.715	礫・砂	<4.6	59 ± 4.0	59	
					8月14日	曇	25.5	0.5	26.2	3	黒褐	微沼沢	0.0	17.9	31.1	29.5	18.1	1.9	0.5	1.0	84.4	2.789	礫・砂	<4.9	30 ± 3.0	30	
					10月27日	曇	17.2	0.5	15.7	3	黒褐	微下水	0.0	7.8	3.1	5.7	50.1	29.8	1.0	2.4	77.9	3.148	砂・礫	<4.6	28 ± 2.8	28	
					11月4日	晴	13.1	0.6	13.1	3	黒褐	無	0.0	9.7	13.0	25.2	47.0	3.0	0.1	2.1	83.4	3.236	砂・礫	<3.2	11 ± 1.8	11	
					12月13日	晴	4.9	0.2	6.1	3	黒褐	微藻	0.0	5.9	17.8	28.5	42.3	3.4	0.0	2.1	79.7	2.975	砂・礫	<7.0	20 ± 3.0	20	
	64	釈迦堂川	阿武隈川合流前		4月25日	曇	22.4	0.2	17.2	5	褐灰	無	0.0	10.0	22.6	33.8	29.8	1.8	0.7	1.3	78.0	2.749	礫・砂	<5.0	29 ± 2.8	29	
					5月11日	晴	22.2	0.3	18.2	3	褐灰	微下水	0.0	7.8	5.9	8.2	52.0	19.7	2.5	4.0	71.6	2.889	砂・礫	<3.5	47 ± 3.9	47	
					6月1日	晴	23.1	0.6	19.6	3	暗オリーブ褐	無	1.8	21.6	14.0	14.1	19.9	21.7	3.6	3.4	73.4	2.774	砂・シルト・礫	10 ± 2.2	130 ± 6.2	140	
					7月15日	曇	21.2	0.5	19.4	5	褐灰	無	4.3	19.9	12.9	11.6	24.0	21.9	3.0	2.4	78.7	2.822	砂・礫	<5.8	55 ± 5.1	55	
					8月13日	晴	31.3	0.3	27.5	3	暗灰黄	微藻	0.0	24.3	7.6	6.0	29.4	26.9	2.6	3.2	76.7	2.795	砂・礫	<5.1	58 ± 4.0	58	
					9月7日	晴	34.1	0.4	24.8	3	灰黄褐	微下水	2.9	21.3	11.9	10.1	24.7	25.5	1.3	2.4	77.0	2.899	砂・礫	<5.3	55 ± 4.9	55	
					10月27日	曇	18.5	0.6	14.5	3	黒褐	無	4.5	16.8	3.8	4.4	17.4	32.6	15.2	5.4	55.6	2.738	砂・礫	20 ± 4.6	300 ± 14	320	
					12月13日	晴	4.6	0.5	5.4	3	黒褐	無	0.0	18.3	4.0	4.1	48.4	20.1	2.1	3.0	76.7	2.903	砂・礫	<6.8	74 ± 5.5	74	
					1月28日	雪	1.3	0.3	3.7	5	灰黄褐	無	0.0	1.0	0.8	1.4	59.2	33.7	0.7	3.3	68.7	2.696	砂・礫	<5.0	66 ± 4.8	66	
					2月17日	曇	6.2	0.3	7.0	5	灰黄褐	無	0.0	14.0	7.3	10.1	39.0	25.2	1.9	2.6	82.0	2.910	砂・礫	<4.0	49 ± 3.7	49	
	65	笹原川	新橋	郡山市	5月6日	曇	20.8	0.6	17.3	3	暗褐	微藻	0.0	53.5	34.0	6.6	2.7	2.5	0.5	0.3	87.3	2.628	礫・砂	<3.5	48 ± 2.6	48	
					6月1日	晴	26.2	0.3	21.3	3	黒褐	微藻	0.0	56.9	19.9	6.3	6.6	8.5	1.0	0.9	80.9	2.665	礫・砂	6.7 ± 1.6	87 ± 4.8	93.7	
					8月13日	晴	28.5	0.3	25.9	3	灰黄褐	微沼沢	0.0	30.3	28.1	19.3	13.1	7.1	0.8	1.2	78.4	2.634	砂・礫	<4.9	51 ± 3.8	51	
					10月30日	曇	12.7	0.4	12.9	3	にぶい黄褐	無	0.0	12.4	5.0	5.7	16.7	46.2	10.3	3.7	69.2	2.698	砂・礫	<6.1	88 ± 5.5	88	
					11月19日	晴	12.1	0.3	12.3	3	灰黄褐	微藻	0.0	20.2	29.6	23.3	20.2	5.2	0.3	1.2	81.9	2.661	砂・礫	<4.4	34 ± 3.1	34	
					12月13日	晴	7.1	0.2	8.2	3	黒褐	無	0.0	25.0	34.6	22.7	13.2	2.9	0.3	1.3	79.7	2.671	礫・砂	<5.7	31 ± 3.8	31	
	66	谷田川	谷田川橋		5月6日	曇	19.2	0.3	17.1	3	暗褐	無	0.0	14.5	25.0	29.2	27.4	2.1	0.1	1.8	77.6	2.680	砂・礫	<3.3	12 ± 1.7	12	
					6月2日	晴	21.8	0.5	19.7	3	黒褐	無	0.0	38.6	30.2	17.8	7.9	3.4	1.1	1.0	82.3	2.690	礫・砂	<4.2	35 ± 3.2	35	
					8月13日	晴	26.7	0.3	24.7	3	灰黄褐	微藻	0.0	15.7	18.1	28.0	33.7	1.9	0.7	2.0	76.5	2.636	砂・礫	<4.6	28 ± 2.9	28	
					10月6日	雨	17.9	0.2	17.9	3	黒褐	微藻	0.0	20.8	25.4	21.1	26.8	3.9	1.1	1.0	80.7	2.802	砂・礫	<4.4	16 ± 2.1	16	
					11月3日	曇	15.1	0.3	12.2	3	灰黄褐	無	0.0	26.6	20.9	15.7	25.1	9.7	0.5	1.5	80.1	2.732	砂・礫	<4.6	16 ± 2.3	16	
					12月14日	晴	3.0	0.2	4.2	3	黒褐	微藻	0.0	23.5	20.9	21.9	28.8	2.8	0.9	1.3	80.4	2.724	砂・礫	<6.9	12 ± 2.5	12	

表4.3.2.1(2) 福島県 河川（底質・中通り） 3/8

	採取地点				採取日	天候	気温 (℃)	全水深 (m)	底質																		備考
									一般項目														放射性物質濃度［Bq/kg(乾泥)］				
													粒度組成(%)										放射性セシウム				
	No.	地点名		市町村					泥温 (℃)	採泥深 (cm)	色相	臭気	粗礫分	中礫分	細礫分	粗砂分	中砂分	細砂分	シルト分	粘土分	含泥率 (%)	密度 (g/cm³)	性状	Cs-134	Cs-137	合計	
河川	67	大滝根川	船引橋	田村市	5月6日	曇	23.2	0.2	19.0	3	黒褐	無	0.0	10.4	23.5	22.8	35.7	5.0	1.3	1.3	77.5	2.695	砂・礫	<3.6	22 ± 1.9	22	
					6月20日	晴	27.3	0.2	22.0	3	黒褐	無	0.0	11.7	30.4	18.3	32.3	4.9	0.6	1.7	76.6	2.713	砂・礫	<4.8	24 ± 2.7	24	
					8月23日	曇	26.7	0.2	21.6	3	黒褐	無	0.0	0.0	1.5	12.2	80.7	2.7	1.0	1.9	73.3	2.690	砂	<5.8	29 ± 3.1	29	
					10月3日	曇	22.0	0.3	17.0	3	黒褐	微藻	0.0	20.1	26.8	23.5	24.7	3.3	0.0	1.5	80.0	2.722	砂・礫	<4.8	12 ± 2.1	12	
					11月1日	曇	15.1	0.4	13.5	5	灰黄褐	無	0.0	0.1	5.6	35.2	51.5	5.7	0.1	1.8	74.7	2.708	砂・礫	<5.0	21 ± 2.7	21	
					12月6日	晴	3.9	0.3	7.1	3	暗灰黄	無	0.0	0.2	2.5	16.4	65.5	12.5	0.1	2.9	73.2	2.681	砂	<5.7	21 ± 2.7	21	
	68		阿武隈川合流前	郡山市	5月6日	曇	19.1	0.5	14.1	3	黒褐	微藻	0.0	38.0	29.3	13.4	10.4	7.0	0.7	1.3	79.6	2.704	砂・礫	<3.3	17 ± 1.7	17	
					6月2日	晴	22.1	0.6	18.1	3	黒褐	無	1.3	34.6	29.3	13.7	11.3	8.0	0.4	1.4	79.9	2.716	砂・礫	<4.5	15 ± 2.3	15	
					8月13日	晴	23.6	0.4	24.9	3	暗灰黄	無	0.0	0.9	13.9	25.5	39.6	16.7	1.7	1.7	73.9	2.660	砂・礫	<6.3	35 ± 3.3	35	
					10月6日	曇	16.3	0.4	19.9	3	暗オリーブ褐	無	0.0	19.5	23.3	22.5	20.6	11.8	0.4	1.9	79.2	2.712	砂・礫	<4.8	13 ± 2.2	13	
					11月3日	曇	17.0	0.6	15.1	3	黒褐	無	0.0	3.8	3.0	6.9	46.9	32.8	4.0	2.7	73.1	2.755	砂	<6.4	60 ± 4.4	60	
					12月14日	曇	4.4	0.5	6.8	3	にぶい黄褐	微藻	0.0	19.4	29.4	26.6	12.3	8.9	1.0	2.4	81.5	2.756	礫・砂	<4.5	10 ± 2.0	10	
	69	逢瀬川	馬場川合流点前		5月1日	曇	19.7	0.5	14.6	3	黒褐	微藻	0.0	39.2	10.8	16.7	28.8	3.1	0.0	1.5	82.6	2.684	砂・礫	<4.6	31 ± 3.1	31	
					6月20日	曇	20.1	0.4	18.1	3	黒褐	微藻	0.0	29.1	15.6	19.8	30.9	2.4	0.6	1.6	84.3	2.682	砂・礫	<4.3	30 ± 2.8	30	
					8月11日	晴	28.6	0.3	25.6	3	灰黄褐	微藻	0.0	27.5	16.3	14.8	34.1	5.6	0.0	1.6	79.2	2.762	砂・礫	<4.3	45 ± 3.6	45	
					10月6日	雨	18.0	0.4	19.1	3	黒褐	微藻	0.0	21.1	12.7	17.0	36.0	10.5	0.7	1.9	77.2	2.695	砂・礫	5.1 ± 1.7	60 ± 4.1	65.1	
					11月4日	晴	13.3	0.3	12.0	3	暗灰黄	無	0.0	2.8	4.5	12.3	71.0	6.7	0.1	2.7	76.6	2.689	砂・礫	<5.0	30 ± 3.1	30	
					12月16日	晴	-0.9	0.3	2.5	3	黒褐	微藻	0.0	11.6	18.8	38.1	27.1	2.3	0.1	2.0	79.4	2.685	砂・礫	<5.3	19 ± 2.6	19	
	70		幕ノ内橋		5月1日	曇	19.2	0.6	16.0	3	黒	微下水	0.0	20.2	16.0	28.6	29.9	2.2	0.9	2.1	78.6	2.714	砂・礫	5.9 ± 1.7	79 ± 4.5	84.9	
					6月20日	晴	21.9	0.8	20.3	3	黒褐	無	0.0	2.4	12.2	55.1	27.6	0.2	0.9	1.7	77.5	2.666	砂・礫	7.2 ± 1.9	80 ± 4.8	87.2	
					8月11日	晴	26.2	1.3	26.5	5	灰黄褐	微藻	0.0	1.1	3.3	27.4	57.9	7.3	0.1	2.9	77.3	2.658	砂・礫	7.7 ± 1.8	110 ± 5.8	117.7	
					10月6日	雨	17.9	0.6	19.7	3	黒褐	微生ぐさ	0.0	0.8	8.4	41.7	45.1	1.4	0.1	2.7	75.0	2.657	砂・礫	6.7 ± 2.0	94 ± 5.2	100.7	
					11月3日	曇	19.0	1.5	13.6	3	灰黄褐	微藻	0.0	0.1	6.8	58.2	31.9	1.2	0.0	1.8	79.0	2.652	砂・礫	<6.2	82 ± 6.1	82	
					12月21日	曇	2.0	0.8	5.8	3	黒褐	無	0.0	5.4	37.4	42.3	9.2	3.4	0.6	1.7	80.1	2.638	礫・砂	<5.8	78 ± 5.9	78	
	71		阿武隈川合流前		4月27日	晴	12.3	0.2	15.7	3	褐灰	無	0.0	26.9	26.3	19.2	20.1	4.7	0.9	1.8	82.7	2.677	礫・砂	<6.8	78 ± 5.6	78	
					5月14日	曇	17.2	0.3	16.7	3	黒褐	無	0.0	27.1	25.5	19.3	19.6	5.5	1.5	1.4	79.7	2.651	礫・砂	9.6 ± 2.1	130 ± 6.2	139.6	
					6月2日	曇	24.5	0.3	23.9	3	暗オリーブ褐	微藻	0.0	20.1	26.4	23.1	23.1	4.9	0.9	1.6	83.3	2.648	砂・礫	5.8 ± 1.5	90 ± 4.0	95.8	
					7月8日	曇	17.3	0.5	18.7	3	褐灰	微沼沢	0.0	19.8	18.1	18.5	26.6	13.9	1.0	2.1	80.8	2.660	礫・砂	8.9 ± 1.4	150 ± 4.9	158.9	
					8月11日	曇	24.1	0.3	26.2	3	褐灰	微藻	0.0	27.7	24.3	19.4	20.5	6.6	0.0	1.4	82.7	2.660	砂・礫	9.7 ± 1.9	100 ± 5.1	109.7	
					9月13日	曇	21.7	0.2	20.4	3	灰黄褐	無	0.0	4.6	10.1	28.5	51.3	3.8	0.0	1.7	77.4	2.661	砂・礫	<4.5	66 ± 4.4	66	
					10月3日	曇	27.0	0.1	24.8	3	灰黄褐	微藻	0.0	28.4	23.3	20.5	23.2	3.2	0.0	1.4	81.6	2.685	砂・礫	4.8 ± 1.4	74 ± 4.4	78.8	
					12月14日	晴	7.5	0.2	11.4	3	黒褐	無	0.0	8.8	9.8	19.3	49.5	10.2	0.0	2.4	78.3	2.677	砂・礫	<5.8	85 ± 4.8	85	
					1月27日	曇	6.2	0.2	11.0	5	灰黄褐	無	10.1	10.7	4.1	8.1	52.7	11.4	0.8	2.2	74.7	2.655	砂・礫	9.4 ± 2.0	110 ± 5.7	119.4	
					2月15日	晴	14.4	0.2	14.8	3	褐灰	微藻	0.0	8.9	16.7	23.0	29.3	19.8	0.1	2.2	82.5	2.682	礫・砂	<5.2	77 ± 4.4	77	
	72	阿武隈川	阿久津橋		4月27日	晴	13.2	0.2	14.9	3	褐灰	微生ぐさ	0.0	26.0	22.7	21.2	22.6	4.6	1.3	1.7	83.4	2.848	礫・砂	<6.0	57 ± 4.8	57	
					5月14日	曇	18.8	0.6	16.7	3	黒褐	微藻	0.0	29.0	19.9	17.7	25.9	5.6	0.1	1.9	80.6	2.838	礫・砂	5.3 ± 1.7	54 ± 3.8	59.3	
					6月2日	曇	26.7	0.3	21.3	3	黒褐	微生ぐさ	1.2	41.7	16.8	6.0	17.0	14.6	1.2	1.5	79.3	2.831	砂・礫	8.8 ± 2.1	120 ± 5.7	128.8	
					7月8日	曇	18.7	0.5	18.4	3	灰黄褐	無	0.0	18.9	18.8	19.9	33.5	6.6	0.6	1.8	80.0	2.796	礫・砂	<4.8	65 ± 4.1	65	
					8月11日	曇	25.2	0.3	26.8	3	灰黄褐	微藻	0.0	23.0	21.5	22.1	27.0	4.8	0.6	1.1	80.8	2.735	砂・礫	<5.1	55 ± 3.9	55	
					9月13日	曇	23.2	0.3	22.4	3	灰黄褐	微沼沢	0.0	13.9	13.1	21.0	43.7	5.6	0.7	2.1	79.1	2.823	礫・砂	<4.5	55 ± 3.9	55	
					10月3日	曇	24.0	0.3	21.3	3	黒褐	微藻	1.4	38.4	25.9	21.0	11.1	1.2	0.3	0.7	82.0	2.750	砂・礫	<4.5	43 ± 3.5	43	
					12月14日	晴	12.3	0.3	7.4	3	黒褐	微藻	0.0	22.6	35.4	19.4	15.4	5.2	0.7	1.4	85.3	2.793	礫・砂	<5.4	29 ± 3.5	29	
					1月27日	曇	6.3	0.3	5.3	3	にぶい黄褐	無	0.0	18.0	35.6	25.5	13.8	4.9	0.5	1.8	81.6	2.739	礫・砂	<4.6	30 ± 2.9	30	
					2月15日	晴	15.8	0.2	10.2	3	灰黄褐	微沼沢	0.0	14.9	32.8	30.6	15.6	4.6	0.1	1.5	86.1	2.756	礫・砂	<3.8	25 ± 2.7	25	

表4.3.2.1(2) 福島県 河川（底質・中通り） 4/8

	採取地点				採取日	天候	気温 (℃)	全水深 (m)	底質																		備考
									一般項目														放射性物質濃度［Bq/kg(乾泥)］						
													粒度組成(%)										放射性セシウム						
	No.	地点名		市町村					泥温 (℃)	採泥深 (cm)	色相	臭気	粗礫分	中礫分	細礫分	粗砂分	中砂分	細砂分	シルト分	粘土分	含泥率 (%)	密度 (g/cm³)	性状	Cs-134	Cs-137	合計	
河川	73	五百川	石筵川合流後	郡山市	5月14日	曇	21.7	0.4	15.4	3	黒褐	微藻	0.0	27.6	33.9	24.3	11.4	1.3	0.1	1.5	77.6	2.703	礫・砂	<5.6	15 ± 2.3	15	
					6月4日	晴	28.9	0.4	22.8	3	黒褐	微藻	1.9	20.4	22.2	26.5	25.4	2.4	0.0	1.1	76.5	2.730	砂・礫	<5.2	24 ± 3.4	24	
					8月10日	晴	28.5	0.3	25.1	3	黒褐	微藻	3.5	17.7	32.6	33.8	10.4	0.6	0.5	0.9	76.6	2.654	礫・砂	<6.4	15 ± 2.5	15	
					10月29日	雨	13.4	0.4	12.7	3	黒褐	無	0.0	21.7	28.8	24.5	21.4	1.6	0.5	1.4	82.3	2.778	礫・砂	<5.1	15 ± 2.3	15	
					11月19日	雨	13.3	0.4	10.6	3	灰黄褐	無	0.0	13.6	29.8	35.0	18.5	0.8	0.4	1.8	80.4	2.709	礫・砂	<4.3	9.8 ± 2.1	9.8	
					12月10日	曇	10.3	0.3	7.8	3	黒褐	微藻	0.0	25.0	32.7	27.3	12.0	1.7	0.1	1.2	79.4	2.726	礫・砂	<6.5	11 ± 2.5	11	
	74		上関下橋	本宮市	5月13日	晴	18.7	0.6	13.4	3	オリーブ黒	無	0.0	0.1	2.9	2.6	36.2	34.1	13.3	10.9	45.0	2.631	砂・シルト	18 ± 3.5	230 ± 8.5	248	
					6月4日	晴	28.8	0.4	21.0	3	オリーブ黒	微下水	0.0	0.4	2.3	6.0	40.1	37.7	9.0	4.5	65.9	2.641	砂・シルト	14 ± 1.9	180 ± 5.8	194	
					8月17日	晴	30.7	0.3	25.2	3	オリーブ黒	微下水	0.0	0.5	0.8	1.2	14.6	38.1	21.9	23.0	54.8	2.511	シルト・砂	51 ± 5.3	700 ± 18	751	
					10月29日	曇	12.2	0.3	12.5	3	オリーブ黒	無	0.0	3.8	23.5	27.3	28.0	14.5	0.8	2.1	77.3	2.696	礫・砂	<4.6	30 ± 3.3	30	
					11月19日	晴	13.7	0.3	11.0	3	褐灰	無	0.0	13.8	33.2	23.9	20.8	6.1	0.4	1.8	77.5	2.639	礫・砂	<4.5	20 ± 2.6	20	
					12月10日	曇	7.0	0.2	6.4	3	オリーブ黒	無	0.0	2.0	19.6	46.0	24.7	4.6	0.8	2.3	77.1	2.670	砂	<7.3	31 ± 3.9	31	
	75		阿武隈川合流前		4月27日	雨	11.7	0.3	10.3	3	灰黄褐	微沼沢	0.0	23.7	14.4	18.9	34.3	5.6	1.4	1.8	78.0	2.772	砂・礫	<5.7	36 ± 4.1	36	
					5月13日	晴	22.8	0.2	17.5	3	褐灰	微藻	2.3	20.1	12.6	18.7	35.9	7.8	0.7	1.9	78.2	2.769	砂・礫	3.7 ± 1.2	40 ± 2.4	43.7	
					6月4日	晴	23.6	0.2	22.8	3	黒褐	微藻	0.0	22.1	10.0	19.3	36.9	9.1	0.1	2.6	78.3	2.760	砂・礫	<4.2	27 ± 2.8	27	
					7月3日	曇	30.3	0.4	21.0	3	灰黄褐	無	0.0	19.4	10.1	15.9	44.1	8.5	0.1	2.0	79.0	2.869	礫・砂	<5.6	27 ± 2.7	27	
					8月10日	晴	29.5	0.2	28.5	3	黒褐	無	0.0	34.5	16.3	14.2	26.9	6.2	0.5	1.4	79.5	2.774	礫・砂	<4.6	30 ± 3.0	30	
					9月2日	晴	26.2	0.2	21.7	3	灰黄褐	無	0.0	17.6	10.8	23.6	37.7	8.2	0.1	2.1	79.4	2.757	砂・礫	<5.4	37 ± 4.2	37	
					10月29日	曇	11.6	0.4	13.1	3	黄灰	無	0.0	25.8	13.0	14.6	31.9	12.4	1.0	1.4	79.1	2.791	礫・砂	<5.5	45 ± 3.6	45	
					12月10日	曇	4.5	0.2	7.5	3	黒褐	無	0.0	24.7	13.5	18.3	30.5	10.6	0.6	1.8	76.9	2.762	礫・砂	<4.2	31 ± 3.1	31	
					1月25日	晴	7.3	0.3	5.2	3	灰黄褐	無	0.0	25.4	16.3	17.6	27.9	10.1	0.9	1.9	82.3	2.780	礫・砂	<4.9	26 ± 2.7	26	
					2月8日	晴	6.3	0.2	3.9	3	褐灰	無	0.0	20.4	11.5	17.0	28.8	19.1	1.7	1.6	81.3	2.765	砂・礫	<4.8	23 ± 2.6	23	
	76	阿武隈川	高田橋	二本松市	4月29日	晴	17.6	0.3	14.8	3	灰黄褐	無	0.0	20.3	10.6	11.3	44.1	10.6	1.0	2.2	81.0	3.004	砂・礫	5.8 ± 1.6	60 ± 3.9	65.8	
					5月15日	曇	16.7	0.6	17.7	3	暗灰黄	無	0.0	0.0	0.0	0.1	65.5	29.6	1.0	3.9	70.7	2.742	砂	11 ± 2.4	130 ± 6.5	141	
					6月4日	晴	26.8	0.5	24.2	3	黒褐	微生ぐさ	0.0	0.0	0.0	0.1	74.1	20.8	0.0	4.9	71.7	2.693	砂	8.7 ± 2.1	120 ± 6.1	128.7	
					7月16日	曇	22.9	0.7	21.1	3	黒褐	無	0.0	0.0	0.0	0.3	39.8	47.2	7.4	5.4	68.2	2.698	砂	23 ± 3.3	300 ± 9.9	323	
					8月6日	晴	36.2	0.3	29.4	3	黒褐	微沼沢	0.0	16.3	6.8	3.7	49.9	21.2	0.8	1.4	78.6	3.030	砂・礫	<5.2	64 ± 4.1	64	
					9月2日	晴	25.5	0.6	24.4	3	黒褐	微下水	0.0	1.5	0.4	0.4	42.3	46.4	2.8	6.2	70.6	2.752	砂・シルト	16 ± 4.0	260 ± 11	276	
					10月5日	晴	23.5	0.6	20.7	3	暗オリーブ褐	無	0.0	1.1	0.4	0.3	36.3	54.2	3.4	4.3	73.1	2.821	砂	15 ± 2.7	170 ± 7.3	185	
					12月5日	晴	5.5	0.6	7.6	3	暗灰黄	無	0.0	0.0	0.0	0.7	45.1	46.2	2.7	5.3	71.9	2.716	砂	11 ± 2.4	180 ± 7.5	191	
					1月25日	晴	8.8	0.5	5.3	5	黒褐	微下水	0.0	1.2	1.6	2.3	64.7	25.6	1.9	2.8	76.0	2.801	砂・シルト・礫	6.4 ± 1.6	97 ± 5.2	103.4	
					2月8日	曇	3.8	0.4	3.3	5	褐灰	微下水	0.0	0.0	0.6	5.4	59.8	25.6	4.3	4.3	72.8	2.705	砂・礫	8.3 ± 2.6	120 ± 7.4	128.3	
	77	口太川	口太川橋		5月1日	曇	21.5	0.3	15.1	5	灰黄褐	無	0.0	2.1	23.5	32.1	36.8	2.7	0.8	2.2	75.7	2.697	砂・礫	8.0 ± 1.8	97 ± 5.2	105.0	
					6月20日	曇	20.2	0.4	14.9	5	にぶい黄褐	無	0.0	0.7	14.9	30.9	47.1	4.7	0.0	1.7	76.7	2.720	砂・礫	7.2 ± 2.0	89 ± 5.1	96.2	
					8月5日	晴	33.6	0.4	22.6	5	灰黄褐	無	0.0	8.6	24.4	25.9	32.2	7.0	0.7	1.3	78.2	2.775	砂・礫	<4.7	69 ± 4.3	69	
					10月5日	晴	24.7	0.3	18.6	3	灰黄褐	無	0.0	0.0	0.3	5.3	70.9	18.6	0.6	4.2	71.3	2.732	砂	11 ± 2.4	150 ± 6.9	161	
					11月1日	曇	16.9	0.4	12.8	3	灰黄褐	無	0.0	7.6	23.6	27.8	27.6	11.3	0.1	2.0	76.7	2.793	礫・砂	<5.5	45 ± 4.6	45	
					12月2日	雨	11.3	0.3	8.6	3	褐灰	無	0.0	0.5	19.1	36.7	33.7	6.7	0.0	3.2	72.4	2.705	砂・礫	<5.1	40 ± 3.6	40	

表4.3.2.1(2) 福島県 河川（底質・中通り） 5/8

	採取地点				採取日	天候	気温 (℃)	全水深 (m)	底質																			備考
									一般項目														放射性物質濃度［Bq/kg(乾泥)］						
													粒度組成(%)										放射性セシウム					
	No.	地点名		市町村					泥温 (℃)	採泥深 (cm)	色相	臭気	粗礫分	中礫分	細礫分	粗砂分	中砂分	細砂分	シルト分	粘土分	含泥率 (%)	密度 (g/cm³)	性状	Cs-134	Cs-137	合計		
河川	78	移川	小瀬川橋	二本松市	4月29日	晴	14.9	0.3	10.9	5	灰黄褐	無	0.0	0.9	1.3	2.3	57.9	32.9	1.0	3.8	70.6	2.743	砂	10 ± 2.0	120 ± 6.5	130		
					5月15日	曇	21.8	0.5	17.2	3	暗灰黄	微生ぐさ	0.0	1.3	0.4	0.5	41.2	49.9	3.8	2.9	72.5	2.771	砂	8.0 ± 2.0	100 ± 4.8	108.0		
					6月4日	晴	30.2	0.3	21.4	3	暗灰黄	無	0.0	0.2	6.0	27.2	56.3	6.7	0.9	2.7	74.2	2.681	砂	<4.7	50 ± 3.9	50		
					7月16日	曇	22.5	0.4	18.9	3	オリーブ褐	無	0.0	0.3	3.3	25.6	64.8	3.2	0.7	2.2	72.4	2.691	砂	5.6 ± 1.8	58 ± 4.2	63.6		
					8月6日	晴	30.3	0.3	24.3	3	灰黄褐	微沼沢	0.0	7.8	11.1	14.3	56.4	8.0	0.0	2.4	75.4	2.755	砂・礫	<5.3	51 ± 4.0	51		
					9月2日	曇	25.1	0.4	21.4	3	暗灰黄	微沼沢	0.0	0.0	0.2	9.3	57.8	27.8	2.0	2.9	72.5	2.683	砂	8.3 ± 1.6	140 ± 5.2	148.3		
					10月5日	晴	25.4	0.3	18.8	3	暗灰黄	無	0.0	0.0	0.3	5.8	77.5	13.4	0.1	2.9	71.2	2.694	砂	<5.8	76 ± 5.0	76		
					12月5日	曇	6.3	0.4	8.0	3	褐	無	0.0	8.8	29.7	28.5	17.7	11.8	1.8	1.8	82.9	2.707	砂・礫	<4.3	34 ± 3.0	34		
					1月25日	曇	5.5	0.4	4.7	5	褐灰	無	0.0	0.2	3.8	10.8	24.0	56.3	2.6	2.2	73.0	2.736	砂	<5.4	54 ± 4.1	54		
					2月15日	晴	10.9	0.4	6.6	5	灰黄褐	無	0.0	0.0	0.8	8.0	78.5	9.7	0.2	2.9	73.7	2.713	砂	<5.4	49 ± 3.8	49		
	79	水原川	下藤内橋	福島市	5月3日	晴	16.0	0.5	12.6	3	黒褐	無	0.0	29.6	17.9	18.4	26.2	5.8	0.6	1.5	76.1	2.779	砂・礫	9.1 ± 1.6	97 ± 4.5	106.1		
					6月9日	曇	18.4	0.3	17.8	3	黒褐	微生ぐさ	0.0	0.0	0.6	3.1	67.4	22.9	1.0	4.9	67.7	2.716	砂	11 ± 2.2	140 ± 7.1	151		
					8月5日	晴	29.6	0.3	26.9	3	暗褐	微沼沢	0.0	0.1	1.0	10.5	67.0	11.4	6.5	3.5	64.9	2.677	砂	14 ± 2.8	180 ± 8.2	194		
					10月15日	晴	17.2	0.4	16.2	3	黒褐	無	0.0	14.6	17.8	16.5	38.0	11.2	0.1	1.9	77.5	3.088	砂・礫	<4.1	40 ± 3.3	40		
					11月14日	晴	13.9	0.3	13.1	3	暗褐	微沼沢	0.0	10.0	22.7	28.4	30.4	5.9	1.4	1.3	77.4	2.788	砂・礫	4.6 ± 1.5	50 ± 3.7	54.6		
					12月5日	曇	6.2	0.3	6.0	3	暗褐	無	0.0	0.0	0.1	11.3	75.6	7.8	2.1	3.0	64.4	2.648	砂	6.1 ± 2.0	90 ± 5.9	96.1		
	80	女神川	鶴巻橋		5月3日	晴	19.8	0.2	16.9	3	黒褐	微藻	0.0	3.8	32.5	37.5	22.5	1.3	0.7	1.8	78.3	2.685	砂・礫	8.0 ± 1.9	85 ± 5.0	93.0		
					6月9日	晴	19.8	0.3	18.7	3	黒褐	無	0.0	5.9	24.9	32.0	32.6	2.4	0.1	2.0	77.1	2.715	砂・礫	8.9 ± 1.6	110 ± 4.7	118.9		
					8月5日	晴	33.6	0.2	26.9	3	にぶい黄褐	微藻	0.0	15.1	28.4	27.2	24.5	3.1	0.6	1.1	85.2	2.732	砂・礫	<5.5	64 ± 4.6	64		
					10月28日	晴	13.8	0.4	12.7	3	暗灰黄	無	0.0	1.3	7.6	17.9	61.8	8.6	0.9	1.8	73.3	2.718	砂	7.3 ± 2.2	75 ± 6.2	82.3		
					11月14日	晴	17.8	0.2	13.5	3	にぶい黄褐	微沼沢	0.0	3.7	11.2	20.5	52.8	9.2	1.0	1.6	73.6	2.713	砂・礫	5.1 ± 1.7	68 ± 4.6	73.1		
					12月5日	雨	5.8	0.3	7.1	3	にぶい黄褐	無	0.0	0.3	6.8	32.7	51.5	6.0	0.1	2.7	72.7	2.669	砂・礫	<5.4	47 ± 3.9	47		
	81	阿武隈川	蓬莱橋		4月29日	晴	21.8	0.4	17.0	5	灰黄褐	無	0.0	1.4	3.6	4.3	58.3	26.8	1.9	3.6	71.5	2.749	砂	14 ± 2.4	140 ± 6.7	154		
					5月17日	晴	29.2	0.6	21.2	3	黒褐	微生ぐさ	0.0	0.5	0.6	0.4	50.6	42.1	2.0	3.8	71.5	2.735	砂	14 ± 3.1	190 ± 9.6	204		
					6月5日	晴	26.3	0.4	23.5	3	暗灰黄	無	0.0	0.2	0.6	4.2	65.7	23.5	2.9	2.8	71.9	2.715	砂	7.5 ± 1.7	120 ± 5.1	127.5		
					7月14日	曇	21.4	0.7	21.3	3	暗灰黄	無	0.0	0.0	0.0	0.1	45.9	49.0	1.1	3.9	70.0	2.717	砂	13 ± 2.7	190 ± 7.9	203		
					8月1日	晴	30.6	1.0	26.2	3	褐灰	無	0.0	0.2	2.7	28.2	60.7	5.4	0.1	2.8	75.1	2.687	砂	6.6 ± 2.0	82 ± 5.2	88.6		
					9月2日	曇	23.7	0.5	24.1	3	暗灰黄	無	0.0	0.0	0.2	0.2	68.1	27.5	1.1	2.9	71.2	2.688	砂	11 ± 2.6	160 ± 8.7	171		
					10月12日	雨	20.0	0.5	18.6	3	オリーブ褐	無	0.0	0.0	0.0	0.2	50.8	40.8	2.9	5.3	67.5	2.704	砂	17 ± 2.9	240 ± 8.9	257		
					12月10日	晴	4.1	0.5	4.7	3	灰オリーブ	無	0.0	4.1	6.0	14.4	57.9	12.4	2.3	2.9	74.4	2.748	砂・礫	<7.7	61 ± 5.4	61		
					1月26日	晴	0.3	0.4	4.6	5	灰黄褐	無	0.0	2.1	0.3	0.9	51.7	40.5	1.5	3.2	71.9	2.772	砂	<6.5	100 ± 5.6	100		
					2月9日	晴	-1.3	0.5	2.1	5	褐灰	無	0.0	0.1	0.1	1.4	42.1	49.6	3.0	3.9	69.4	2.753	砂	7.3 ± 1.9	130 ± 6.4	137.3		
	82	濁川	大森川合流点前		5月2日	晴	21.6	0.6	16.2	3	黒褐	無	0.0	44.6	39.0	12.1	3.6	0.3	0.0	0.5	89.7	2.693	礫・砂	8.2 ± 2.1	100 ± 5.4	108.2		
					6月6日	晴	28.3	0.3	23.5	2	黒褐	無	0.0	13.9	7.1	18.9	51.1	6.0	0.1	3.0	74.3	2.803	砂・礫	20 ± 2.7	260 ± 8.5	280		
					8月1日	晴	32.5	0.4	25.1	3	灰黄褐	微沼沢	0.0	25.7	18.1	20.9	29.4	3.8	1.0	1.0	80.2	2.984	砂・礫	7.4 ± 1.4	120 ± 4.6	127.4		
					10月12日	雨	20.0	0.4	18.5	3	黒褐	無	0.0	8.4	7.0	18.3	54.9	8.1	0.9	2.4	73.8	2.873	砂・礫	11 ± 2.2	180 ± 7.0	191		
					11月15日	晴	14.6	0.5	12.8	3	暗褐	微沼沢	0.0	10.0	6.5	5.4	55.9	17.7	1.3	3.3	73.0	2.753	砂・礫	17 ± 2.7	280 ± 8.9	297		
					12月10日	晴	6.6	0.3	7.5	3	黒褐	無	0.0	8.5	7.5	17.6	48.8	14.4	0.5	2.8	75.3	2.829	砂・礫	15 ± 2.6	220 ± 7.8	235		
	83	荒川	日ノ倉橋		5月2日	晴	19.2	0.3	13.5	3	黒褐	微藻	0.0	28.4	35.3	22.9	10.8	1.5	0.0	1.1	86.0	2.751	砂・礫	<5.0	5.7 ± 1.7	5.7		
					6月9日	晴	19.3	0.5	16.7	3	黒褐	無	0.0	18.0	21.9	27.2	26.0	4.5	0.0	2.3	79.1	2.758	砂・礫	<4.3	13 ± 2.1	13		
					8月2日	晴	36.3	0.3	29.4	3	にぶい黄褐	微藻	0.0	26.7	19.7	13.4	29.2	7.4	1.6	2.1	77.9	2.708	砂・礫	<4.2	8.4 ± 1.9	8.4		
					10月11日	曇	20.6	0.6	17.7	3	黒褐	無	0.0	18.7	35.3	34.6	9.1	1.0	0.5	0.9	78.6	2.720	砂・礫	<4.2	12 ± 2.1	12		
					11月8日	晴	12.1	0.5	13.2	3	暗褐	微沼沢	0.0	19.4	32.7	18.2	20.8	6.4	0.6	1.9	76.4	2.698	礫・砂	<5.8	11 ± 2.2	11		
					12月3日	曇	8.5	0.3	8.0	3	灰黄褐	無	0.0	6.3	3.1	14.3	57.6	13.5	2.7	2.6	72.7	2.739	砂・礫	<5.3	13 ± 2.2	13		

表4.3.2.1(2) 福島県 河川（底質・中通り） 6/8

	採取地点				採取日	天候	気温 (℃)	全水深 (m)	底質																			備考
									一般項目														放射性物質濃度［Bq/kg(乾泥)］						
													粒度組成(%)										放射性セシウム					
	No.	地点名		市町村					泥温 (℃)	採泥深 (cm)	色相	臭気	粗礫分	中礫分	細礫分	粗砂分	中砂分	細砂分	シルト分	粘土分	含泥率 (%)	密度 (g/cm³)	性状	Cs-134	Cs-137	合計		
河川	84	須川	須川橋	福島市	5月2日	晴	18.2	0.3	12.5	3	黒褐	微藻	0.0	36.4	26.3	19.6	14.0	2.0	0.4	1.5	74.1	2.704	砂・礫	<6.2	23 ± 2.9	23		
					6月9日	曇	18.3	0.3	17.2	3	暗褐	無	0.0	8.1	24.3	34.7	28.1	2.2	0.7	2.0	74.5	2.687	砂・礫	<6.5	12 ± 2.7	12		
					8月2日	晴	32.1	0.3	25.5	3	暗褐	微沼沢	0.0	20.2	26.5	23.4	22.1	3.6	2.1	2.0	76.9	2.693	砂・礫	3.6 ± 1.1	36 ± 2.4	39.6		
					10月11日	曇	20.8	0.4	17.6	3	暗褐	無	0.0	16.5	21.4	32.3	24.4	2.9	0.7	1.8	76.4	2.702	砂・礫	<5.1	24 ± 2.7	24		
					11月8日	晴	13.9	0.3	11.9	3	にぶい黄褐	微沼沢	0.0	30.1	28.7	21.6	14.3	3.6	0.5	1.2	81.6	2.699	礫・砂	<5.8	8.1 ± 2.0	8.1		
					12月3日	晴	8.5	0.3	9.2	3	にぶい黄褐	無	0.0	11.5	28.9	31.7	19.6	5.2	1.3	1.8	76.4	2.671	砂・礫	<4.5	14 ± 2.6	14		
	85	荒川	阿武隈川合流前		4月28日	晴	10.8	0.4	8.4	3	黒褐	無	0.0	5.3	13.4	33.3	40.5	5.1	0.1	2.3	75.1	2.739	砂・礫	<4.9	31 ± 3.1	31		
					5月18日	晴	20.0	0.6	15.3	3	黒褐	無	0.0	14.5	31.1	27.5	23.2	2.6	0.1	1.0	79.4	2.835	砂・礫	<5.0	29 ± 2.8	29		
					6月5日	晴	27.7	0.4	21.6	3	黒褐	無	0.0	7.0	10.2	28.5	50.6	1.4	0.8	1.6	71.6	2.669	砂・礫	<5.6	39 ± 3.7	39		
					7月16日	曇	21.6	0.4	17.9	3	黒褐	無	0.0	28.6	26.6	24.4	18.1	1.1	0.1	1.3	77.5	2.714	砂・礫	<4.0	24 ± 2.7	24		
					8月1日	晴	32.5	0.5	24.6	3	暗褐	無	0.0	23.9	36.5	22.1	14.6	1.3	0.4	1.1	79.4	2.662	砂・礫	7.4 ± 1.5	78 ± 4.6	85.4		
					9月3日	曇	24.9	0.4	20.6	3	黒褐	無	0.0	20.8	33.8	23.4	19.0	1.6	0.0	1.3	79.8	2.686	砂・礫	<5.7	68 ± 5.5	68		
					10月12日	雨	19.4	0.5	17.6	3	黒褐	無	2.2	10.8	9.3	28.7	44.3	3.2	0.0	1.5	73.6	2.732	砂・礫	<4.4	30 ± 3.1	30		
					12月10日	晴	9.4	0.4	8.0	3	黒褐	無	0.0	7.7	5.6	15.7	57.9	10.0	0.4	2.8	76.4	3.013	砂・礫	<4.2	18 ± 2.4	18		
					1月26日	晴	1.3	0.4	8.2	3	にぶい黄褐	無	0.0	1.4	10.6	39.5	41.7	4.2	0.1	2.6	74.9	2.657	礫・砂	<4.8	22 ± 2.6	22		
					2月9日	晴	1.1	0.2	4.5	3	灰黄褐	無	0.0	3.7	7.2	14.5	47.4	22.9	1.5	2.9	73.6	2.711	砂・礫	<5.3	35 ± 3.4	35		
	86	松川	阿武隈川合流前		4月28日	晴	14.2	0.5	9.5	3	灰黄褐	微沼沢	2.2	23.7	19.2	13.5	26.2	12.3	1.0	1.8	78.5	2.691	砂・礫	67 ± 4.2	850 ± 13	917		
					5月15日	曇	23.4	0.2	17.8	3	黒褐	無	0.0	17.1	26.3	23.5	24.5	6.9	0.7	1.1	79.4	2.744	礫・砂	6.9 ± 1.6	98 ± 5.0	104.9		
					6月7日	曇	21.0	0.3	17.8	3	黒褐	無	0.0	17.3	34.0	32.4	10.4	3.5	1.0	1.4	80.1	2.628	砂・礫	<5.2	50 ± 3.8	50		
					7月14日	曇	21.2	0.3	19.8	3	灰黄褐	無	0.0	17.9	18.2	29.0	24.5	8.4	0.1	1.9	78.8	2.685	砂・礫	33 ± 3.6	510 ± 12	543		
					8月2日	晴	30.8	0.3	22.1	3	にぶい黄褐	微沼沢	0.0	30.9	29.0	15.1	17.6	5.0	0.9	1.6	80.1	2.618	砂・礫	9.2 ± 1.5	99 ± 4.4	108.2		
					9月3日	曇	22.5	0.4	20.3	3	灰黄褐	微沼沢	3.2	26.2	24.5	26.1	17.1	1.6	0.0	1.4	78.3	2.644	砂・礫	5.7 ± 1.4	88 ± 4.9	93.7		
					10月10日	晴	16.4	0.3	15.0	3	黒褐	無	0.0	20.8	37.9	18.2	15.8	5.1	0.6	1.6	81.7	2.652	砂・礫	12 ± 2.1	160 ± 6.4	172		
					12月4日	晴	7.2	0.3	9.2	3	黒褐	無	0.0	24.0	14.0	9.2	36.7	11.8	1.6	2.7	76.4	2.683	砂・礫	<5.0	22 ± 2.7	22		
					1月26日	晴	4.8	0.2	6.2	3	灰黄褐	無	0.0	16.7	6.0	12.3	59.2	2.7	0.8	2.3	71.5	2.564	砂・礫	<6.4	49 ± 3.9	49		
					2月9日	晴	0.5	0.2	4.5	3	灰黄褐	無	0.0	11.5	21.9	26.9	33.0	4.0	0.5	2.2	78.1	2.651	礫・砂	<5.3	62 ± 4.2	62		
	87	八反田川	八反田橋		5月1日	曇	23.8	0.4	17.6	3	黒褐	微下水	0.0	36.4	17.9	13.3	23.2	6.1	1.2	1.9	76.7	2.720	砂・礫	15 ± 2.5	210 ± 7.4	225		
					6月7日	曇	20.4	0.6	18.1	2	黒褐	無	0.0	20.2	22.3	22.2	32.0	1.6	0.1	1.7	77.3	2.649	砂・礫	22 ± 2.9	320 ± 9.4	342		
					8月3日	晴	30.3	0.4	24.4	3	暗褐	微下水	0.0	16.0	16.8	14.8	40.0	9.7	0.7	2.0	77.6	2.655	砂・礫	37 ± 3.3	470 ± 11	507		
					10月10日	晴	16.5	0.4	15.1	3	にぶい黄褐	微沼沢	0.0	8.0	8.1	13.5	60.5	6.5	0.6	2.8	72.3	2.613	砂・礫	33 ± 3.8	490 ± 12	523		
					11月16日	晴	13.5	0.4	11.1	3	褐	微沼沢	0.0	15.2	34.3	40.0	8.6	0.3	0.0	1.5	91.1	2.646	砂・礫	7.8 ± 1.7	93 ± 5.1	100.8		
					12月4日	晴	6.7	0.4	8.2	2	暗褐	無	0.0	10.2	23.8	29.1	30.1	4.8	0.0	2.0	79.8	2.636	砂・礫	12 ± 1.7	170 ± 5.8	182		
	88	摺上川	十綱橋		5月2日	曇	18.4	0.8	11.1	3	オリーブ黒	微下水	0.0	0.0	0.0	0.2	38.2	46.3	5.4	9.9	53.0	2.455	シルト・砂	16 ± 3.4	220 ± 11	236		
					6月6日	晴	26.7	0.3	16.4	3	オリーブ黒	微下水	0.0	0.0	0.0	0.5	59.0	33.4	2.9	4.4	66.9	2.496	砂	14 ± 2.5	140 ± 7.2	154		
					8月10日	晴	29.3	1.0	21.4	3	灰黄褐	微下水	0.0	0.1	0.2	2.5	59.2	28.7	3.9	5.5	60.6	2.465	砂	27 ± 5.4	310 ± 14	337		
					10月11日	曇	20.6	0.3	17.0	2	灰	微下水	0.0	0.0	0.0	0.8	56.0	32.1	5.8	5.3	64.6	2.467	砂	11 ± 2.2	200 ± 7.3	211		
					11月13日	晴	18.2	1.0	12.5	3	にぶい黄褐	無	0.0	0.0	0.0	0.1	26.8	57.2	8.7	7.3	62.9	2.495	砂	8.6 ± 2.2	130 ± 7.3	138.6		
					12月3日	晴	10.8	0.4	10.6	3	暗オリーブ	無	0.0	0.0	0.0	0.1	22.5	58.3	11.9	7.3	57.6	2.484	砂	12 ± 3.0	140 ± 7.9	152		

表4.3.2.1(2) 福島県 河川（底質・中通り） 7/8

	採取地点				採取日	天候	気温 (℃)	全水深 (m)	底質																		備考
									一般項目														放射性物質濃度［Bq/kg(乾泥)］					
													粒度組成(%)										放射性セシウム				
	No.	地点名		市町村					泥温 (℃)	採泥深 (cm)	色相	臭気	粗礫分	中礫分	細礫分	粗砂分	中砂分	細砂分	シルト分	粘土分	含泥率 (%)	密度 (g/cm³)	性状	Cs-134	Cs-137	合計	
河川	89	摺上川	阿武隈川合流前	福島市	4月28日	晴	16.3	0.2	13.5	3	灰黄褐	微沼沢	0.0	4.7	8.4	39.5	38.4	3.1	2.6	3.4	75.3	2.632	砂・礫	<6.0	56 ± 4.0	56	
					5月17日	晴	20.2	0.2	15.9	3	黒褐	微藻	0.0	1.6	13.0	44.0	32.2	4.1	0.9	4.2	77.6	2.630	砂・礫	<5.3	52 ± 4.1	52	
					6月6日	晴	28.6	0.3	22.1	3	オリーブ黒	微沼沢	0.0	17.1	17.9	28.2	32.9	2.0	0.7	1.3	74.2	2.634	砂・礫	<4.8	32 ± 3.3	32	
					7月14日	曇	21.1	0.3	18.0	3	暗灰黄	微藻	0.0	13.8	10.0	27.7	40.9	3.0	1.3	3.3	75.8	2.626	砂・礫	4.2 ± 1.2	61 ± 3.0	65.2	
					8月3日	晴	33.4	0.3	23.2	3	にぶい黄褐	微藻	0.0	22.2	32.7	29.6	13.4	0.7	0.0	1.3	86.7	2.618	砂・礫	<4.3	36 ± 3.2	36	
					9月3日	曇	22.4	0.2	20.8	3	暗灰黄	微藻	0.0	1.0	4.1	44.7	43.9	2.4	1.0	2.9	74.6	2.603	砂	<5.3	71 ± 4.7	71	
					10月10日	晴	18.6	0.4	18.3	3	暗褐	微沼沢	0.0	25.3	34.1	29.2	9.4	0.4	0.7	0.9	77.1	2.605	礫・砂	<4.5	28 ± 2.9	28	
					12月4日	曇	7.5	0.3	9.7	2	にぶい黄褐	無	0.0	0.0	4.1	48.6	43.0	1.5	1.0	1.9	77.2	2.625	砂・礫	<4.1	22 ± 2.6	22	
					1月26日	晴	6.9	0.3	7.8	3	褐灰	無	0.0	0.1	2.1	33.9	55.8	4.1	1.1	2.9	74.9	2.586	砂・礫	<5.1	28 ± 3.0	28	
					2月9日	晴	3.0	0.1	5.9	5	灰黄褐	無	0.0	0.0	1.6	20.6	72.1	2.8	1.0	1.9	74.8	2.640	砂	<3.8	23 ± 2.9	23	
	90	阿武隈川	大正橋	伊達市	4月27日	晴	10.8	0.5	11.5	3	灰黄褐	無	0.0	28.3	28.3	18.5	14.5	7.9	1.0	1.6	79.4	2.712	砂・礫	8.3 ± 2.5	100 ± 6.7	108.3	
					5月17日	晴	21.1	0.4	18.4	3	黒褐	微生ぐさ	0.0	30.7	33.2	18.5	11.5	4.5	0.4	1.4	88.0	2.717	礫・砂	4.6 ± 1.5	66 ± 4.3	70.6	
					6月6日	晴	29.3	0.6	23.4	3	暗褐	無	0.0	14.7	18.0	22.8	29.5	13.0	0.0	2.0	78.6	2.692	砂・礫	6.9 ± 1.7	70 ± 4.4	76.9	
					7月13日	曇	29.0	0.6	22.6	3	黒褐	微藻	0.0	13.9	30.1	19.6	20.1	12.9	1.1	2.2	78.6	2.673	砂・礫	<5.8	87 ± 4.8	87	
					8月3日	晴	35.5	0.7	27.5	3	にぶい黄褐	微藻	0.0	35.4	30.4	17.1	12.8	2.9	0.4	1.0	86.1	2.653	砂・礫	6.2 ± 1.7	93 ± 5.1	99.2	
					9月5日	曇	25.0	0.7	22.1	3	黒褐	微沼沢	0.0	23.2	31.3	14.8	17.4	9.8	1.6	2.0	77.6	2.680	砂・礫	7.6 ± 2.2	120 ± 7.0	127.6	
					10月10日	晴	21.2	0.5	18.8	3	暗オリーブ褐	微生ぐさ	0.0	28.3	35.6	20.7	9.1	4.3	0.7	1.4	81.5	2.668	砂・礫	<5.2	50 ± 3.7	50	
					12月4日	晴	7.5	0.8	8.2	3	にぶい黄褐	微沼沢	0.0	17.4	24.5	19.6	14.7	18.5	3.1	2.3	77.8	2.679	砂・礫	<5.3	67 ± 4.2	67	
					1月24日	晴	12.0	0.4	6.8	3	褐灰	微生ぐさ	0.0	20.8	32.9	13.0	19.5	11.2	1.2	1.5	81.1	2.782	礫・砂	<4.3	36 ± 3.2	36	
					2月8日	晴	6.9	0.3	5.8	3	灰黄褐	無	0.0	19.1	22.3	17.3	24.1	15.0	1.0	1.4	80.5	2.795	礫・砂	<5.3	26 ± 2.8	26	
	91	広瀬川	舘ノ腰橋	川俣町	5月3日	晴	24.1	0.2	16.9	3	暗オリーブ褐	微藻	0.0	4.0	35.0	26.4	23.6	6.8	2.4	1.8	77.9	2.671	砂・礫	4.1 ± 1.3	60 ± 2.9	64.1	
					6月7日	雨	20.5	0.3	18.3	2	黒褐	無	0.0	0.0	1.3	12.9	69.6	14.2	0.1	1.9	72.4	2.732	砂	11 ± 1.9	140 ± 6.0	151	
					8月5日	晴	34.7	0.2	25.6	3	にぶい黄褐	微沼沢	0.0	1.8	29.8	26.9	27.2	11.0	1.8	1.6	78.8	2.723	砂・礫	<5.0	57 ± 4.0	57	
					10月28日	晴	14.4	0.3	13.7	3	暗灰黄	無	0.0	3.0	11.6	16.9	51.2	13.9	1.7	1.7	74.9	2.763	砂	<7.2	36 ± 4.2	36	
					11月14日	曇	15.6	0.3	11.7	3	灰黄褐	無	0.0	2.1	19.6	34.9	36.8	5.0	0.0	1.5	79.7	2.725	砂・礫	<4.2	21 ± 2.5	21	
					12月5日	雨	2.8	0.4	7.0	3	にぶい黄橙	無	0.0	4.9	38.2	28.5	22.8	3.9	0.0	1.7	79.5	2.682	砂・礫	<4.6	18 ± 2.6	18	
	92		地蔵川原橋	伊達市	5月3日	晴	22.7	0.4	15.2	3	にぶい黄褐	微藻	0.0	0.8	18.7	34.4	42.3	1.5	0.8	1.6	77.0	2.649	砂・礫	4.8 ± 1.2	71 ± 3.3	75.8	
					6月11日	曇	15.1	0.5	14.9	3	にぶい黄褐	無	0.0	1.4	28.5	35.0	31.6	0.9	0.0	2.7	76.6	2.718	砂	<4.2	57 ± 3.7	57	
					8月10日	晴	26.4	0.4	24.4	3	にぶい黄褐	微沼沢	0.0	0.1	14.2	48.0	34.1	1.0	0.1	2.6	90.1	2.648	砂	<5.9	42 ± 4.6	42	
					10月29日	曇	13.2	-	-	-	-	-	-	-	-	-	-	-	-	-	-	-	-	-	-	-	台風災害の影響で採取できず
					11月4日	晴	12.5	0.5	12.1	3	にぶい黄褐	無	0.0	0.3	6.2	53.9	36.0	0.9	0.1	2.7	76.7	2.655	砂	<7.2	25 ± 3.5	25	
					12月11日	晴	7.7	0.3	6.1	3	灰黄褐	無	0.0	16.1	24.1	29.1	25.0	3.4	0.1	2.3	80.6	2.669	砂・礫	<5.1	23 ± 3.3	23	
	93	小国川	広瀬川合流前		4月27日	曇	12.4	0.4	13.6	3	灰黄褐	微藻	1.9	19.1	18.9	28.3	27.9	2.1	0.1	1.8	76.2	2.668	砂・礫	13 ± 2.7	180 ± 9.0	193	
					5月17日	晴	26.1	0.3	18.7	3	にぶい黄褐	微藻	0.0	15.9	13.3	33.8	32.1	1.5	1.5	2.0	77.4	2.681	砂・礫	7.0 ± 2.0	91 ± 5.1	98.0	
					6月11日	曇	16.1	0.5	16.8	3	オリーブ黒	無	0.0	3.4	3.0	16.6	68.3	4.0	2.0	2.7	73.2	2.663	砂	15 ± 3.1	180 ± 9.2	195	
					7月13日	晴	29.8	0.4	22.6	3	にぶい黄褐	微沼沢	0.0	13.9	21.9	29.5	29.5	2.6	0.7	1.9	78.0	2.649	砂・礫	<5.3	93 ± 5.2	93	
					8月10日	曇	27.6	0.3	27.1	5	にぶい黄褐	微沼沢	0.0	18.1	23.9	27.5	25.7	3.1	0.0	1.7	84.8	2.670	砂・礫	<6.3	100 ± 6.6	100	
					9月4日	曇	25.1	0.4	22.3	3	暗灰黄	微下水	0.0	16.8	25.7	30.5	23.5	1.8	0.6	1.1	79.7	2.675	礫・砂	6.5 ± 2.2	76 ± 5.8	82.5	
					10月15日	晴	19.8	1.0	18.0	3	黄褐	無	0.0	1.2	7.0	42.3	37.0	8.9	1.0	2.7	73.7	2.667	砂	12 ± 2.2	160 ± 6.9	172	
					12月11日	晴	11.8	0.3	8.1	3	暗オリーブ褐	微藻	0.0	10.7	20.5	26.4	29.5	10.2	0.5	2.3	76.5	2.668	砂・礫	10 ± 1.9	150 ± 6.6	160	
					1月18日	曇	1.2	0.3	2.2	3	灰黄褐	微生ぐさ	0.0	4.8	1.9	14.1	60.0	14.5	1.6	3.2	73.2	2.668	砂・礫	16 ± 2.5	240 ± 8.6	256	
					2月6日	雪	-1.5	0.3	1.1	3	灰黄褐	無	2.6	4.4	8.3	23.8	39.4	16.0	2.5	3.3	75.2	2.695	砂・礫	12 ± 2.3	200 ± 7.9	212	

表4.3.2.1(2) 福島県 河川（底質・中通り） 8/8

	採取地点				採取日	天候	気温 (℃)	全水深 (m)	底質																			備考
									一般項目															放射性物質濃度［Bq/kg(乾泥)］				
													粒度組成(%)											放射性セシウム				
	No.	地点名		市町村					泥温 (℃)	採泥深 (cm)	色相	臭気	粗礫分	中礫分	細礫分	粗砂分	中砂分	細砂分	シルト分	粘土分	含泥率 (%)	密度 (g/cm³)	性状	Cs-134	Cs-137	合計		
河川	94	広瀬川	阿武隈川合流前	伊達市	4月27日	曇	12.5	0.2	15.3	3	にぶい黄褐	無	0.0	0.0	3.2	36.5	55.4	1.1	1.0	2.8	74.4	2.657	砂	<8.5	64 ± 5.9	64		
					5月16日	晴	25.2	0.3	24.3	3	にぶい黄褐	微藻	0.0	12.2	9.5	32.9	40.5	2.5	0.1	2.3	77.5	2.687	砂・礫	<6.3	58 ± 5.0	58		
					6月11日	曇	21.5	0.5	18.0	3	にぶい黄褐	無	0.0	12.6	11.6	22.9	35.9	13.3	1.5	2.2	80.3	2.674	砂・礫	8.0 ± 2.0	100 ± 5.2	108.0		
					7月13日	晴	26.9	0.4	20.6	3	にぶい黄褐	無	0.0	0.0	0.2	34.6	57.3	4.8	0.2	2.9	74.5	2.661	砂	7.0 ± 2.0	74 ± 4.7	81.0		
					8月11日	曇	25.7	0.3	25.2	3	にぶい黄褐	無	0.0	3.1	12.1	26.0	53.9	3.3	0.0	1.7	78.6	2.652	砂・礫	4.8 ± 1.6	67 ± 4.3	71.8		
					9月4日	晴	26.0	0.7	22.6	3	灰黄褐	無	0.0	0.7	9.4	31.9	51.0	4.4	0.9	1.8	75.3	2.661	砂・礫	5.6 ± 1.6	75 ± 4.7	80.6		
					11月20日	晴	8.4	0.3	10.5	3	にぶい黄褐	無	0.0	0.0	0.2	16.5	74.9	4.6	0.6	3.3	72.9	2.662	砂	<3.6	60 ± 3.0	60		
					12月11日	晴	14.1	0.3	8.8	3	黄褐	無	0.0	0.1	2.5	31.7	51.2	11.6	0.0	2.9	73.5	2.676	砂	<5.7	69 ± 4.8	69		
					1月18日	曇	1.7	0.3	2.4	5	灰黄褐	無	0.0	0.0	2.7	28.2	56.5	7.8	1.0	3.8	73.7	2.661	砂・礫	7.0 ± 1.9	90 ± 5.2	97.0		
					2月6日	曇	0.2	0.4	2.7	5	灰黄褐	無	0.0	1.2	15.5	38.0	38.0	4.2	0.0	3.2	75.6	2.690	砂・礫	<4.4	47 ± 4.6	47		
	95	黒川	栃木県境	白河市	5月7日	晴	13.8	0.5	14.2	3	黒褐	微沼沢	0.0	27.3	38.9	20.5	10.6	1.1	0.4	1.3	78.9	2.899	礫・砂	<4.7	20 ± 2.6	20		
					6月7日	雨	18.8	0.5	18.0	3	黒褐	微沼沢	0.0	24.2	20.7	23.5	27.6	1.3	0.2	2.4	77.3	2.839	礫・砂	<4.2	26 ± 2.8	26		
					8月25日	曇	25.3	0.6	21.7	3	黒褐	微藻	0.0	31.8	28.2	23.1	14.9	0.9	0.0	1.1	80.8	2.871	礫・砂	<5.8	25 ± 3.3	25		
					10月2日	晴	25.8	0.5	20.8	3	黒褐	微藻	0.0	24.5	38.1	23.2	11.8	1.0	0.3	1.2	78.1	2.830	礫・砂	<4.5	26 ± 3.0	26		
					11月1日	晴	16.6	0.6	13.9	3	黒褐	無	0.0	7.0	5.8	16.1	55.0	13.6	0.1	2.4	75.5	3.052	砂・礫	<4.3	21 ± 2.7	21		
					12月3日	晴	6.3	0.6	8.9	3	黒褐	微藻	0.0	2.1	2.0	6.4	57.6	29.3	0.9	1.7	82.3	3.202	砂・礫	<4.3	16 ± 2.2	16		
	96	久慈川	松岡橋	棚倉町	5月7日	晴	15.7	0.3	15.4	3	褐灰	無	0.0	5.9	18.3	27.5	33.8	10.1	0.7	3.7	79.0	2.686	砂・礫	<5.0	11 ± 2.1	11		
					6月6日	晴	27.1	0.4	23.6	3	褐灰	微沼沢	0.0	1.4	5.9	38.9	49.6	1.4	0.1	2.7	80.2	2.649	礫・砂	<4.9	8.2 ± 1.8	8.2		
					8月26日	曇	26.2	0.3	21.2	3	褐灰	無	0.0	0.5	7.0	35.8	24.7	26.5	2.8	2.7	78.0	2.657	砂・礫	<5.9	14 ± 2.5	14		
					10月5日	晴	24.4	0.3	20.3	3	褐灰	微生ぐさ	0.0	0.3	3.5	35.6	55.1	3.5	0.1	1.9	79.2	2.649	砂・礫	<5.5	8.9 ± 2.4	8.9		
					11月8日	晴	13.9	0.4	13.4	3	黄灰	無	0.0	0.3	4.4	30.0	51.9	10.6	0.0	2.8	75.2	2.655	砂・礫	<4.6	7.4 ± 2.0	7.4		
					12月3日	晴	11.8	0.3	10.2	3	黄灰	微生ぐさ	0.0	2.9	20.5	47.3	27.1	0.7	0.1	1.5	73.1	2.655	砂・礫	<4.1	7.3 ± 1.8	7.3		
	97		高地原橋	矢祭町	5月7日	曇	16.4	0.5	16.4	3	灰黄褐	無	0.0	0.7	4.2	6.9	66.6	16.9	1.0	3.7	74.7	2.703	砂・礫	<5.7	11 ± 2.1	11		
					6月6日	晴	29.2	0.5	24.7	3	灰黄褐	微生ぐさ	0.0	0.5	0.9	6.6	73.6	15.5	0.1	2.9	75.7	2.687	砂	<4.6	11 ± 2.0	11		
					8月26日	曇	26.8	0.5	22.5	3	灰黄褐	無	0.0	0.1	1.0	12.4	80.9	2.7	0.0	2.9	74.3	2.662	砂	<4.6	6.4 ± 2.0	6.4		
					10月5日	晴	26.2	0.5	21.4	3	灰黄褐	無	0.0	0.0	0.0	10.1	84.0	2.9	0.0	3.0	74.5	2.658	砂	<4.8	8.9 ± 2.1	8.9		
					11月6日	晴	17.5	0.4	13.3	3	暗灰黄	無	0.0	0.4	0.8	5.7	78.1	12.1	0.1	2.9	74.3	2.668	砂	<5.4	7.9 ± 1.9	7.9		
					12月1日	晴	10.8	0.4	6.5	3	暗灰黄	無	0.0	0.0	0.0	5.6	84.7	6.6	0.1	2.9	76.0	2.683	砂	<4.8	8.6 ± 1.9	8.6		

表4.3.2.1(3) 福島県 河川（周辺環境・中通り）1/8

	採取地点				採取日	天候	気温(℃)	周辺環境(土壌, 空間線量)															備考
								左岸							右岸								
								色相	臭気	性状	放射性物質濃度［Bq/kg(乾)］ 放射性セシウム Cs-134	Cs-137	合計	空間線量(μSv/h)	色相	臭気	性状	放射性物質濃度［Bq/kg(乾)］ 放射性セシウム Cs-134	Cs-137	合計	空間線量(μSv/h)	
	No.	地点名		市町村																			
河川	54	阿武隈川	羽太橋	西郷村	5月9日	曇	21.7	黒褐	微土	壌質	140 ± 9.6	2,000 ± 33	2,140	0.23	黒褐	微青草	壌質	300 ± 16	4,200 ± 53	4,500	0.17		
					6月4日	晴	27.1	灰黄褐	微土	壌質	140 ± 9.3	2,100 ± 34	2,240	0.19	暗褐	微土	壌質	110 ± 8.3	1,600 ± 29	1,710	0.17		
					8月9日	晴	33.6	黒褐	微青草	壌質	170 ± 9.1	2,500 ± 32	2,670	0.20	黒褐	微土	壌質	140 ± 9.0	2,000 ± 31	2,140	0.18		
					10月6日	曇	17.5	黒褐	微土	壌質	200 ± 12	3,000 ± 42	3,200	0.20	黒褐	微土	壌質	190 ± 12	3,000 ± 45	3,190	0.18		
					11月1日	晴	20.6	黒褐	微土	壌質	110 ± 9.0	1,800 ± 33	1,910	0.21	黒褐	微土	壌質	90 ± 8.0	1,300 ± 29	1,390	0.17		
					12月3日	曇	9.7	黒褐	微土	壌質	89 ± 6.9	1,400 ± 24	1,489	0.20	黒褐	微土	壌質	99 ± 7.5	1,500 ± 26	1,599	0.16		
	55		田町大橋	白河市	4月25日	曇	18.0	暗褐	微土	壌質	91 ± 6.6	1,200 ± 22	1,291	0.14	暗褐	微土	壌質	67 ± 6.0	840 ± 19	907	0.09		
					5月10日	晴	20.6	にぶい黄褐	微土	壌質	74 ± 6.7	890 ± 22	964	0.17	暗褐	微土	壌質	79 ± 6.9	1,000 ± 23	1,079	0.13		
					6月1日	曇	23.4	にぶい黄褐	微土	壌質	110 ± 8.6	1,400 ± 29	1,510	0.15	暗褐	微土	壌質	86 ± 7.4	910 ± 23	996	0.14		
					7月14日	雨	20.6	暗褐	微土	壌質	44 ± 5.5	660 ± 19	704	0.17	暗褐	微土	壌質	72 ± 6.5	970 ± 23	1,042	0.13		
					8月10日	晴	29.9	黒褐	微土	壌質	75 ± 6.3	1,000 ± 21	1,075	0.14	暗褐	微土	壌質	130 ± 7.2	1,600 ± 24	1,730	0.12		
					9月7日	晴	29.6	暗褐	微土	壌質	130 ± 8.3	2,100 ± 30	2,230	0.15	暗褐	微土	壌質	71 ± 6.1	970 ± 19	1,041	0.12		
					10月1日	晴	26.7	黒褐	微青草	壌質	97 ± 6.3	1,500 ± 22	1,597	0.14	暗褐	微青草	壌質	81 ± 5.5	1,200 ± 19	1,281	0.13		
					12月4日	曇	8.3	暗褐	微土	壌質	60 ± 6.2	940 ± 23	1,000	0.15	暗褐	微土	壌質	62 ± 6.9	1,100 ± 26	1,162	0.14		
					1月28日	雪	3.0	暗褐	微土	壌質	72 ± 8.0	1,200 ± 32	1,272	0.16	暗褐	微土	壌質	65 ± 7.6	910 ± 27	975	0.14		
					2月17日	曇	9.2	暗褐	微土	壌質	37 ± 5.3	580 ± 20	617	0.16	暗褐	微土	壌質	57 ± 6.3	930 ± 24	987	0.12		
	56	谷津田川	阿武隈川合流前		5月6日	曇	18.9	暗褐	微土	壌質	280 ± 17	3,500 ± 56	3,780	0.17	黒褐	微土	壌質	200 ± 15	2,500 ± 50	2,700	0.15		
					6月2日	曇	20.3	暗褐	微土	壌質	120 ± 9.2	1,600 ± 32	1,720	0.16	黒褐	微土	壌質	110 ± 7.8	1,500 ± 27	1,610	0.15		
					8月10日	晴	28.6	暗褐	微土	壌質	150 ± 8.6	2,200 ± 30	2,350	0.15	黒褐	微土	壌質	89 ± 7.5	1,300 ± 26	1,389	0.14		
					10月5日	晴	25.0	黒褐	微土	壌質	260 ± 14	4,100 ± 53	4,360	0.16	黒	微土	壌質	200 ± 12	3,200 ± 43	3,400	0.14		
					11月1日	曇	20.1	暗褐	微土	壌質	100 ± 8.5	1,300 ± 30	1,400	0.14	黒褐	微土	壌質	120 ± 10	1,700 ± 35	1,820	0.14		
					12月3日	曇	8.3	暗褐	微土	壌質	110 ± 6.9	1,700 ± 25	1,810	0.16	黒褐	微土	壌質	76 ± 5.9	1,200 ± 21	1,276	0.15		
	57	社川	社川橋	棚倉町	5月7日	晴	11.4	黒褐	微土	壌質	22 ± 3.8	230 ± 11	252	0.09	黒	微土	壌質	66 ± 6.6	860 ± 21	926	0.11		
					6月7日	雨	17.9	暗褐	微土	壌質	12 ± 2.7	150 ± 8.6	162	0.10	黒褐	微土	壌質	41 ± 5.3	500 ± 16	541	0.12		
					8月26日	晴	22.2	黒褐	微土	壌質	12 ± 2.7	170 ± 9.7	182	0.08	黒褐	微土	壌質	64 ± 6.3	870 ± 22	934	0.10		
					10月5日	晴	21.2	黒褐	微土	壌質	15 ± 3.1	200 ± 11	215	0.08	黒褐	微土	壌質	99 ± 7.0	1,700 ± 28	1,799	0.11		
					11月10日	晴	10.2	にぶい黄褐	微土	壌質	8.2 ± 2.5	140 ± 7.8	148.2	0.09	黒褐	微土	壌質	32 ± 4.6	510 ± 16	542	0.11		
					12月1日	晴	12.0	暗褐	微土	壌質	10 ± 2.2	130 ± 6.6	140	0.09	黒	微土	壌質	33 ± 3.6	460 ± 12	493	0.10		
	58	北須川	やなぎ橋	平田村	5月6日	曇	16.2	暗褐	微土	壌質	14 ± 2.4	180 ± 6.9	194	0.08	にぶい黄褐	微土	壌質	23 ± 3.6	300 ± 10	323	0.08		
					6月5日	曇	22.5	暗褐	微土	壌質	15 ± 3.9	150 ± 10	165	0.07	にぶい黄褐	微土	壌質	14 ± 3.1	170 ± 9.7	184	0.05		
					8月8日	晴	31.5	黒褐	微土	壌質	8.6 ± 2.4	100 ± 6.7	108.6	0.07	にぶい黄褐	微土	壌質	19 ± 3.6	220 ± 11	239	0.07		
					10月3日	曇	21.5	暗褐	微土	壌質	9.3 ± 2.6	120 ± 7.0	129.3	0.08	暗褐	微土	壌質	20 ± 3.5	200 ± 10	220	0.07		
					11月2日	晴	15.2	暗オリーブ褐	無	砂質	7.1 ± 1.6	110 ± 4.7	117.1	0.07	暗褐	微土	壌質	15 ± 2.5	190 ± 8.4	205	0.08		
					12月11日	曇	11.7	灰黄褐	無	砂質	<5.8	29 ± 3.5	29	0.06	暗褐	微土	壌質	8.6 ± 2.3	130 ± 6.8	138.6	0.05		
	59	今出川	猫啼橋	石川町	5月6日	曇	18.3	暗褐	微土	壌質	26 ± 5.7	310 ± 16	336	0.12	にぶい黄褐	微土	壌質	30 ± 5.8	380 ± 19	410	0.09		
					6月2日	曇	22.7	暗褐	微土	壌質	23 ± 3.5	250 ± 9.7	273	0.11	暗褐	微土	壌質	34 ± 4.4	430 ± 13	464	0.07		
					8月25日	晴	24.3	黒褐	微土	壌質	19 ± 3.7	280 ± 13	299	0.09	暗褐	微土	壌質	28 ± 4.0	440 ± 14	468	0.08		
					10月1日	晴	24.1	暗褐	微土	壌質	14 ± 2.7	230 ± 8.4	244	0.11	黒褐	微土	壌質	28 ± 3.5	420 ± 12	448	0.08		
					11月2日	晴	12.7	暗褐	微土	壌質	9.7 ± 2.1	160 ± 7.5	169.7	0.10	にぶい黄褐	微土	壌質	13 ± 2.8	160 ± 8.2	173	0.08		
					12月1日	晴	7.7	暗褐	微土	壌質	16 ± 3.4	180 ± 10	196	0.10	暗褐	微土	壌質	13 ± 3.6	210 ± 12	223	0.09		
	60	社川	王子橋		5月6日	曇	17.5	暗褐	微土	壌質	19 ± 5.5	200 ± 14	219	0.07	黒褐	微土	壌質	34 ± 7.4	480 ± 22	514	0.10		
					6月2日	曇	21.1	暗褐	微土	壌質	12 ± 3.3	160 ± 10	172	0.06	黒褐	微土	壌質	29 ± 5.0	370 ± 15	399	0.08		
					8月25日	晴	26.1	黒褐	微土	壌質	20 ± 4.1	230 ± 12	250	0.06	黒褐	微土	壌質	32 ± 5.4	480 ± 18	512	0.09		
					10月1日	晴	23.2	黒褐	微土	壌質	16 ± 2.6	240 ± 9.0	256	0.06	黒褐	微土	壌質	16 ± 2.7	200 ± 8.1	216	0.09		
					11月10日	晴	11.3	黒褐	微土	壌質	<5.8	110 ± 6.1	110	0.06	黒褐	微土	壌質	17 ± 3.5	290 ± 11	307	0.08		
					12月1日	曇	9.3	黒褐	微土	壌質	7.7 ± 2.0	130 ± 6.4	137.7	0.06	黒褐	微土	壌質	14 ± 3.1	190 ± 8.8	204	0.09		

表4.3.2.1(3) 福島県 河川（周辺環境・中通り）2/8

	採取地点				採取日	天候	気温(℃)	周辺環境(土壌, 空間線量)														
								左岸							右岸							備考
								色相	臭気	性状	放射性物質濃度［Bq/kg(乾)］ 放射性セシウム			空間線量(μSv/h)	色相	臭気	性状	放射性物質濃度［Bq/kg(乾)］ 放射性セシウム			空間線量(μSv/h)	
	No.	地点名		市町村							Cs-134	Cs-137	合計					Cs-134	Cs-137	合計		
河川	61	阿武隈川	川ノ目橋	玉川村・矢吹町	4月25日	曇	20.2	暗褐	微土	壌質	25 ± 3.6	270 ± 11	295	0.08	暗褐	微土	壌質	34 ± 4.2	370 ± 13	404	0.07	
					5月10日	晴	22.8	黒褐	微土	壌質	21 ± 4.1	310 ± 14	331	0.09	黒褐	微土	壌質	17 ± 3.9	210 ± 12	227	0.10	
					6月2日	晴	24.8	黒	微土	壌質	22 ± 3.7	290 ± 10	312	0.08	黒褐	微土	壌質	23 ± 3.8	340 ± 12	363	0.08	
					7月14日	雨	23.0	黒褐	微土	壌質	21 ± 3.9	330 ± 13	351	0.10	暗褐	微土	壌質	17 ± 3.7	260 ± 11	277	0.09	
					8月8日	晴	33.5	灰黄褐	微土	壌質	11 ± 2.8	120 ± 8.1	131	0.08	にぶい黄褐	微土	壌質	16 ± 3.4	190 ± 11	206	0.09	
					9月7日	晴	29.5	暗褐	微土	壌質	26 ± 4.2	400 ± 13	426	0.09	暗褐	微土	壌質	22 ± 3.2	360 ± 11	382	0.08	
					10月1日	晴	20.1	黒褐	微土	壌質	11 ± 2.5	170 ± 8.1	181	0.08	黒褐	微土	壌質	17 ± 3.5	230 ± 13	247	0.08	
					12月11日	曇	11.1	黒褐	微土	壌質	<6.8	82 ± 6.1	82	0.05	灰黄褐	無	砂質	<5.7	15 ± 2.5	15	0.04	
					1月28日	雪	1.7	黒褐	微土	壌質	16 ± 2.9	180 ± 9.3	196	0.07	灰黄褐	無	砂質	<6.0	17 ± 2.9	17	0.05	
					2月17日	曇	5.9	黒褐	微土	壌質	8.3 ± 2.5	120 ± 7.8	128.3	0.09	灰黄褐	無	砂質	<5.5	16 ± 2.7	16	0.06	
	62		江持橋	須賀川市	5月11日	晴	20.2	黒褐	微土	壌質	140 ± 11	1,800 ± 36	1,940	0.14	黒褐	微土	壌質	49 ± 5.9	560 ± 19	609	0.12	
					6月1日	晴	20.1	黒褐	微土	壌質	90 ± 8.9	1,300 ± 31	1,390	0.08	黒褐	微土	壌質	36 ± 5.4	450 ± 17	486	0.08	
					8月14日	曇	24.3	にぶい黄褐	微土	壌質	120 ± 9.3	1,700 ± 33	1,820	0.12	にぶい黄褐	微土	壌質	29 ± 4.8	490 ± 17	519	0.10	
					10月27日	曇	19.1	黒褐	微土	壌質	45 ± 5.0	760 ± 17	805	0.08	黒褐	微土	壌質	22 ± 4.2	370 ± 14	392	0.06	
					11月4日	曇	13.1	暗褐	微土	壌質	70 ± 6.3	990 ± 21	1,060	0.10	暗褐	微土	壌質	30 ± 4.2	440 ± 14	470	0.11	
					12月13日	晴	7.7	黒褐	微土	壌質	39 ± 4.9	600 ± 17	639	0.07	黒褐	微土	壌質	50 ± 6.0	850 ± 21	900	0.06	
	63	釈迦堂川	須賀川市水道取水地点		5月11日	晴	24.3	にぶい黄褐	微土	壌質	38 ± 4.8	440 ± 16	478	0.13	にぶい黄褐	微土	壌質	6.4 ± 1.7	78 ± 4.6	84.4	0.09	
					6月1日	曇	22.6	暗褐	微土	壌質	48 ± 5.8	750 ± 20	798	0.09	黒褐	微土	壌質	<5.4	99 ± 5.3	99	0.06	
					8月14日	曇	25.5	黒褐	微土	壌質	52 ± 5.0	680 ± 16	732	0.12	にぶい黄橙	微土	壌質	<7.9	99 ± 6.9	99	0.09	
					10月27日	曇	17.2	黒褐	微土	壌質	<5.9	84 ± 6.5	84	0.06	黒褐	微土	壌質	<5.9	25 ± 3.8	25	0.04	
					11月4日	晴	13.1	黒褐	微下水	砂質	14 ± 3.4	160 ± 10	174	0.08	にぶい黄褐	微土	壌質	<4.2	52 ± 3.6	52	0.08	
					12月13日	晴	4.9	黒褐	微下水	壌質	15 ± 3.2	210 ± 9.4	225	0.04	黒褐	微土	壌質	7.0 ± 2.2	110 ± 5.8	117.0	0.05	
	64		阿武隈川合流前		4月25日	曇	22.4	にぶい黄褐	微土	壌質	21 ± 3.0	270 ± 8.2	291	0.09	にぶい黄褐	微土	壌質	44 ± 4.3	560 ± 14	604	0.09	
					5月11日	晴	22.2	にぶい黄褐	微土	壌質	100 ± 6.9	1,500 ± 24	1,600	0.14	にぶい黄褐	微土	壌質	80 ± 6.8	920 ± 23	1,000	0.13	
					6月1日	晴	23.1	黒褐	微土	壌質	39 ± 5.5	530 ± 18	569	0.09	暗褐	微土	壌質	21 ± 4.3	310 ± 13	331	0.09	
					7月15日	曇	21.2	暗褐	微土	壌質	59 ± 6.5	790 ± 23	849	0.12	暗褐	微土	壌質	65 ± 7.2	840 ± 23	905	0.12	
					8月13日	晴	31.3	灰黄褐	微土	壌質	98 ± 6.8	1,600 ± 25	1,698	0.13	にぶい黄褐	微土	壌質	130 ± 7.8	1,800 ± 27	1,930	0.11	
					9月7日	晴	34.1	暗褐	微土	壌質	72 ± 7.3	1,100 ± 26	1,172	0.13	暗褐	微土	壌質	62 ± 6.8	920 ± 24	982	0.11	
					10月27日	曇	18.5	黒褐	微土	壌質	38 ± 5.3	510 ± 17	548	0.06	黒褐	微土	壌質	41 ± 5.0	610 ± 19	651	0.07	
					12月13日	晴	4.6	黒褐	微土	壌質	31 ± 4.2	500 ± 14	531	0.08	暗褐	微土	壌質	34 ± 4.4	590 ± 15	624	0.06	
					1月28日	雪	1.3	暗褐	微土	壌質	55 ± 5.7	970 ± 22	1,025	0.11	暗褐	微土	壌質	49 ± 4.9	830 ± 19	879	0.15	
					2月17日	曇	6.2	暗褐	微土	壌質	40 ± 6.2	640 ± 23	680	0.12	暗褐	微土	壌質	69 ± 8.7	1,200 ± 33	1,269	0.14	
	65	笹原川	新橋	郡山市	5月6日	曇	20.8	暗褐	微土	壌質	150 ± 13	1,800 ± 44	1,950	0.16	灰黄褐	微土	壌質	110 ± 9.1	1,500 ± 31	1,610	0.12	
					6月1日	晴	26.2	暗褐	微土	壌質	290 ± 15	4,000 ± 55	4,290	0.21	黒褐	微土	壌質	54 ± 4.3	810 ± 15	864	0.12	
					8月13日	晴	28.5	にぶい黄褐	微土	壌質	230 ± 14	3,300 ± 49	3,530	0.29	にぶい黄褐	微土	壌質	110 ± 8.2	1,600 ± 29	1,710	0.16	
					10月30日	曇	12.7	黒褐	微土	壌質	150 ± 11	2,500 ± 38	2,650	0.15	黒褐	微土	壌質	110 ± 8.0	1,700 ± 30	1,810	0.11	
					11月19日	晴	12.1	褐	微土	壌質	32 ± 5.0	430 ± 17	462	0.16	にぶい黄褐	微土	壌質	100 ± 7.7	1,600 ± 29	1,700	0.16	
					12月13日	晴	7.1	黒褐	微土	壌質	16 ± 3.5	240 ± 12	256	0.09	暗褐	微土	壌質	60 ± 6.1	910 ± 21	970	0.10	
	66	谷田川	谷田川橋		5月6日	曇	19.2	黒褐	微土	壌質	54 ± 9.2	730 ± 30	784	0.12	暗褐	微土	壌質	170 ± 16	1,900 ± 50	2,070	0.13	
					6月2日	晴	21.8	黒褐	微土	壌質	190 ± 9.6	2,500 ± 33	2,690	0.10	黒褐	微土	壌質	200 ± 15	2,800 ± 52	3,000	0.13	
					8月13日	晴	26.7	黒褐	微土	壌質	160 ± 11	2,200 ± 39	2,360	0.13	暗褐	微土	壌質	200 ± 12	3,000 ± 43	3,200	0.19	
					10月6日	雨	17.9	黒褐	微土	壌質	180 ± 12	2,600 ± 41	2,780	0.09	黒褐	微土	壌質	120 ± 9.3	1,900 ± 32	2,020	0.13	
					11月3日	曇	15.1	黒褐	微土	壌質	140 ± 11	2,400 ± 39	2,540	0.11	暗褐	微土	壌質	84 ± 8.5	1,400 ± 32	1,484	0.16	
					12月14日	晴	3.0	黒褐	微土	壌質	95 ± 9.1	1,600 ± 33	1,695	0.08	黒褐	微土	壌質	130 ± 13	1,800 ± 43	1,930	0.11	

表4.3.2.1(3) 福島県 河川（周辺環境・中通り）3/8

	採取地点				採取日	天候	気温(℃)	周辺環境(土壌, 空間線量)															
								左岸							右岸								備考
								色相	臭気	性状	放射性物質濃度［Bq/kg(乾)］ 放射性セシウム			空間線量(μSv/h)	色相	臭気	性状	放射性物質濃度［Bq/kg(乾)］ 放射性セシウム			空間線量(μSv/h)		
	No.	地点名		市町村							Cs-134	Cs-137	合計					Cs-134	Cs-137	合計			
河川	67	大滝根川	船引橋	田村市	5月6日	曇	23.2	黒褐	微土	壌質	27 ± 4.6	310 ± 14	337	0.06	暗褐	微土	壌質	27 ± 5.1	390 ± 16	417	0.07		
					6月20日	晴	27.3	黒褐	微土	壌質	8.4 ± 2.5	120 ± 8.0	128.4	0.06	黒褐	微土	壌質	60 ± 6.6	720 ± 21	780	0.07		
					8月23日	曇	26.7	黒褐	微土	壌質	54 ± 6.2	860 ± 21	914	0.06	黒褐	微土	壌質	74 ± 6.6	1,000 ± 22	1,074	0.07		
					10月3日	曇	22.0	灰黄褐	微土	壌質	16 ± 3.3	190 ± 9.7	206	0.06	灰黄褐	微土	壌質	35 ± 5.1	520 ± 17	555	0.07		
					11月1日	曇	15.1	暗褐	微土	壌質	12 ± 3.1	170 ± 8.4	182	0.07	暗褐	微土	壌質	28 ± 4.2	420 ± 14	448	0.08		
					12月6日	晴	3.9	灰黄褐	微土	壌質	9.9 ± 2.2	150 ± 7.0	159.9	0.08	灰黄褐	微土	壌質	24 ± 3.5	240 ± 10	264	0.08		
	68		阿武隈川合流前		5月6日	曇	19.1	にぶい黄褐	微土	壌質	93 ± 8.6	960 ± 26	1,053	0.12	暗褐	微土	壌質	95 ± 11	1,400 ± 38	1,495	0.11		
					6月2日	晴	22.1	黒褐	微土	壌質	79 ± 7.3	1,100 ± 25	1,179	0.10	暗褐	微土	壌質	130 ± 11	1,500 ± 35	1,630	0.09		
					8月13日	晴	23.6	にぶい黄褐	微青草	壌質	210 ± 12	2,900 ± 41	3,110	0.15	灰黄褐	微土	壌質	99 ± 9.7	1,600 ± 34	1,699	0.15		
					10月6日	曇	16.3	黒褐	微土	壌質	150 ± 11	2,400 ± 39	2,550	0.10	暗褐	微土	壌質	85 ± 9.0	1,300 ± 32	1,385	0.10		
					11月3日	曇	17.0	暗褐	微土	壌質	170 ± 11	2,500 ± 40	2,670	0.15	黒褐	微土	壌質	65 ± 7.7	1,100 ± 28	1,165	0.12		
					12月14日	曇	4.4	黒褐	微土	壌質	110 ± 10	2,000 ± 37	2,110	0.09	黒褐	微土	壌質	36 ± 8.2	870 ± 28	906	0.07		
	69	逢瀬川	馬場川合流点前		5月1日	曇	19.7	暗褐	微土	壌質	170 ± 11	2,600 ± 41	2,770	0.15	暗褐	微土	壌質	220 ± 12	2,800 ± 42	3,020	0.17		
					6月20日	曇	20.1	暗褐	微土	壌質	110 ± 7.2	1,500 ± 24	1,610	0.16	暗褐	微土	壌質	230 ± 13	3,100 ± 44	3,330	0.18		
					8月11日	晴	28.6	にぶい黄褐	微土	壌質	110 ± 8.4	1,900 ± 31	2,010	0.21	にぶい黄橙	微土	壌質	170 ± 10	2,500 ± 35	2,670	0.27		
					10月6日	雨	18.0	暗褐	微土	壌質	140 ± 9.6	2,100 ± 36	2,240	0.16	暗褐	微土	壌質	140 ± 8.0	2,300 ± 29	2,440	0.16		
					11月4日	晴	13.3	暗褐	微土	壌質	79 ± 7.1	1,300 ± 27	1,379	0.20	暗褐	微土	壌質	160 ± 11	2,500 ± 38	2,660	0.24		
					12月16日	晴	−0.9	暗褐	微土	壌質	87 ± 9.1	1,700 ± 34	1,787	0.14	黒褐	微土	壌質	92 ± 8.7	1,500 ± 31	1,592	0.15		
	70		幕ノ内橋		5月1日	曇	19.2	黒褐	微土	壌質	240 ± 15	3,000 ± 49	3,240	0.14	暗褐	微土	壌質	110 ± 10	1,500 ± 35	1,610	0.18		
					6月20日	晴	21.9	黒褐	微土	壌質	310 ± 11	4,300 ± 39	4,610	0.17	暗褐	微土	壌質	67 ± 6.9	980 ± 25	1,047	0.17		
					8月11日	晴	26.2	灰黄褐	微土	壌質	210 ± 12	2,800 ± 40	3,010	0.20	にぶい黄褐	微土	壌質	160 ± 11	2,400 ± 38	2,560	0.29		
					10月6日	雨	17.9	黒褐	微土	壌質	130 ± 9.6	2,200 ± 37	2,330	0.14	暗褐	微土	壌質	43 ± 4.6	660 ± 16	703	0.17		
					11月3日	曇	19.0	黒褐	微土	壌質	190 ± 9.1	2,900 ± 33	3,090	0.21	にぶい黄褐	無	砂質	37 ± 4.1	630 ± 15	667	0.20		
					12月21日	曇	2.0	黒褐	微土	壌質	200 ± 12	3,100 ± 43	3,300	0.12	褐	無	砂質	24 ± 4.0	300 ± 13	324	0.14		
	71		阿武隈川合流前	郡山市	4月27日	晴	12.3	暗褐	微土	壌質	160 ± 12	2,200 ± 44	2,360	0.24	暗褐	微土	壌質	160 ± 12	2,000 ± 42	2,160	0.29		
					5月14日	曇	17.2	暗褐	微土	壌質	140 ± 11	1,700 ± 37	1,840	0.23	黒褐	微土	壌質	120 ± 12	1,600 ± 41	1,720	0.24		
					6月2日	曇	24.5	黒褐	微土	壌質	99 ± 8.0	1,500 ± 28	1,599	0.20	黒褐	微土	壌質	120 ± 12	1,700 ± 41	1,820	0.20		
					7月8日	曇	17.3	暗褐	微土	壌質	130 ± 11	1,800 ± 40	1,930	0.30	暗褐	微土	壌質	96 ± 11	1,500 ± 36	1,596	0.30		
					8月11日	曇	24.1	にぶい黄褐	微青草	壌質	510 ± 22	7,300 ± 78	7,810	0.41	黒褐	微土	壌質	130 ± 12	1,900 ± 44	2,030	0.31		
					9月13日	曇	21.7	暗褐	微土	壌質	160 ± 13	2,300 ± 45	2,460	0.28	暗褐	微土	壌質	110 ± 11	1,600 ± 39	1,710	0.32		
					10月3日	曇	27.0	にぶい黄褐	微土	壌質	330 ± 13	4,900 ± 49	5,230	0.21	黒褐	微土	壌質	110 ± 9.0	1,700 ± 31	1,810	0.21		
					12月14日	晴	7.5	黒褐	微土	壌質	120 ± 13	2,100 ± 45	2,220	0.13	黒褐	微土	壌質	57 ± 9.0	960 ± 30	1,017	0.15		
					1月27日	曇	6.2	暗褐	微土	壌質	67 ± 8.3	1,000 ± 31	1,067	0.20	黒褐	微土	壌質	51 ± 9.1	910 ± 32	961	0.25		
					2月15日	晴	14.4	暗褐	微土	壌質	69 ± 8.5	1,200 ± 34	1,269	0.20	暗褐	微土	壌質	47 ± 7.4	820 ± 29	867	0.23		
	72	阿武隈川	阿久津橋		4月27日	晴	13.2	灰黄褐	微土	壌質	12 ± 3.0	140 ± 9.1	152	0.11	暗褐	微土	壌質	44 ± 6.5	620 ± 23	664	0.14		
					5月14日	曇	18.8	灰黄褐	微土	砂質	15 ± 2.3	170 ± 7.2	185	0.08	黒褐	微土	壌質	54 ± 7.0	590 ± 22	644	0.13		
					6月2日	曇	26.7	灰黄褐	微土	砂質	11 ± 2.5	150 ± 7.3	161	0.08	黒褐	微土	壌質	54 ± 6.1	710 ± 20	764	0.10		
					7月8日	曇	18.7	暗褐	微土	壌質	17 ± 3.5	200 ± 11	217	0.11	暗褐	微土	壌質	47 ± 6.7	520 ± 21	567	0.15		
					8月11日	曇	25.2	にぶい黄褐	無	砂質	11 ± 3.2	140 ± 8.4	151	0.10	黒褐	微土	壌質	31 ± 5.2	530 ± 18	561	0.15		
					9月13日	曇	23.2	暗褐	微土	砂質	15 ± 2.6	220 ± 8.7	235	0.12	暗褐	微土	壌質	42 ± 5.7	600 ± 17	642	0.16		
					10月3日	曇	24.0	にぶい黄褐	無	砂質	12 ± 2.4	150 ± 6.8	162	0.10	黒褐	微土	壌質	34 ± 5.3	540 ± 17	574	0.11		
					12月14日	晴	12.3	灰黄褐	無	砂質	<7.4	39 ± 4.5	39	0.06	黒褐	微土	壌質	22 ± 5.2	270 ± 15	292	0.07		
					1月27日	曇	6.3	灰黄褐	無	砂質	<4.5	44 ± 4.6	44	0.08	暗褐	微土	壌質	15 ± 3.5	250 ± 13	265	0.10		
					2月15日	晴	15.8	灰黄褐	無	砂質	<6.3	44 ± 4.2	44	0.09	暗褐	微土	壌質	20 ± 4.1	240 ± 13	260	0.12		

表4.3.2.1(3) 福島県 河川（周辺環境・中通り）4/8

	採取地点				採取日	天候	気温(℃)	周辺環境(土壌, 空間線量)																
								左岸							右岸									備考
								色相	臭気	性状	放射性物質濃度［Bq/kg(乾)］ 放射性セシウム			空間線量(μSv/h)	色相	臭気	性状	放射性物質濃度［Bq/kg(乾)］ 放射性セシウム			空間線量(μSv/h)		
	No.	地点名		市町村							Cs-134	Cs-137	合計					Cs-134	Cs-137	合計				
河川	73	五百川	石筵川合流後	郡山市	5月14日	曇	21.7	暗褐	微土	壌質	71 ± 8.1	740 ± 24	811	0.13	黒褐	微土	壌質	180 ± 13	2,700 ± 46	2,880	0.12			
					6月4日	晴	28.9	暗褐	微土	壌質	59 ± 6.2	810 ± 22	869	0.12	黒褐	微土	壌質	130 ± 9.3	1,800 ± 32	1,930	0.12			
					8月10日	晴	28.5	灰黄褐	微土	壌質	43 ± 5.3	720 ± 19	763	0.13	黒褐	微土	壌質	160 ± 11	2,400 ± 37	2,560	0.13			
					10月29日	雨	13.4	黒褐	微土	壌質	44 ± 6.0	750 ± 21	794	0.11	黒褐	微土	壌質	170 ± 11	2,500 ± 38	2,670	0.11			
					11月19日	雨	13.3	暗褐	微土	壌質	65 ± 6.2	830 ± 22	895	0.18	暗褐	微土	壌質	150 ± 11	2,200 ± 38	2,350	0.20			
					12月10日	曇	10.3	暗褐	無	砂質	23 ± 4.7	400 ± 16	423	0.11	黒褐	微土	壌質	170 ± 12	2,500 ± 41	2,670	0.11			
	74		上関下橋	本宮市	5月13日	晴	18.7	灰黄褐	微土	壌質	290 ± 15	3,900 ± 52	4,190	0.20	黒褐	微土	壌質	230 ± 15	3,100 ± 52	3,330	0.20			
					6月4日	晴	28.8	黒褐	微土	壌質	280 ± 13	3,900 ± 46	4,180	0.19	黒褐	微土	壌質	170 ± 11	2,200 ± 38	2,370	0.18			
					8月17日	晴	30.7	黒褐	微土	壌質	410 ± 13	5,800 ± 47	6,210	0.19	黒褐	微土	壌質	160 ± 8.9	2,300 ± 30	2,460	0.17			
					10月29日	曇	12.2	黒褐	微土	壌質	140 ± 9.2	2,200 ± 34	2,340	0.17	黒褐	微土	壌質	190 ± 11	2,900 ± 42	3,090	0.16			
					11月19日	晴	13.7	暗褐	微土	壌質	380 ± 17	5,700 ± 62	6,080	0.31	暗褐	微土	壌質	130 ± 10	2,100 ± 37	2,230	0.29			
					12月10日	曇	7.0	黒褐	微土	壌質	360 ± 19	5,900 ± 68	6,260	0.18	黒褐	微土	壌質	190 ± 13	2,700 ± 44	2,890	0.17			
	75		阿武隈川合流前		4月27日	雨	11.7	にぶい黄褐	微土	壌質	400 ± 17	5,200 ± 59	5,600	0.37	暗褐	微土	壌質	270 ± 15	3,400 ± 52	3,670	0.43			
					5月13日	晴	22.8	灰黄褐	微土	壌質	1,400 ± 32	17,000 ± 110	18,400	0.34	黒褐	微土	壌質	200 ± 13	2,600 ± 44	2,800	0.32			
					6月4日	晴	23.6	灰黄褐	微土	壌質	840 ± 25	11,000 ± 83	11,840	0.33	暗褐	微土	壌質	150 ± 11	2,300 ± 40	2,450	0.33			
					7月3日	曇	30.3	暗褐	微土	壌質	910 ± 35	13,000 ± 120	13,910	0.37	暗褐	微土	壌質	170 ± 14	2,300 ± 49	2,470	0.52			
					8月10日	晴	29.5	にぶい黄褐	微土	壌質	570 ± 18	8,000 ± 64	8,570	0.31	灰黄褐	微土	壌質	230 ± 12	3,100 ± 41	3,330	0.31			
					9月2日	晴	26.2	暗褐	微土	壌質	680 ± 24	10,000 ± 84	10,680	0.39	暗褐	微土	壌質	280 ± 15	3,900 ± 53	4,180	0.50			
					10月29日	曇	11.6	灰黄褐	微土	壌質	230 ± 12	3,700 ± 45	3,930	0.27	暗褐	微土	壌質	170 ± 11	2,600 ± 40	2,770	0.28			
					12月10日	曇	4.5	暗褐	微土	壌質	260 ± 14	4,100 ± 50	4,360	0.24	暗褐	微土	壌質	220 ± 14	3,400 ± 49	3,620	0.28			
					1月25日	晴	7.3	暗褐	微土	壌質	370 ± 14	6,300 ± 55	6,670	0.40	暗褐	微土	壌質	200 ± 10	3,300 ± 40	3,500	0.46			
					2月8日	晴	6.3	暗褐	微土	壌質	540 ± 23	9,100 ± 86	9,640	0.43	暗褐	微土	壌質	200 ± 14	3,500 ± 54	3,700	0.51			
	76	阿武隈川	高田橋	二本松市	4月29日	晴	17.6	暗褐	微土	壌質	820 ± 27	10,000 ± 92	10,820	0.44	黒褐	微土	壌質	120 ± 11	1,500 ± 37	1,620	0.27			
					5月15日	曇	16.7	黒褐	微土	壌質	1,900 ± 45	25,000 ± 150	26,900	0.29	黒褐	微土	壌質	120 ± 13	1,400 ± 42	1,520	0.19			
					6月4日	晴	26.8	にぶい黄褐	微土	壌質	110 ± 9.3	1,600 ± 31	1,710	0.32	暗褐	微土	壌質	79 ± 9.9	1,100 ± 32	1,179	0.19			
					7月16日	曇	22.9	黒褐	微土	壌質	440 ± 18	6,500 ± 66	6,940	0.38	黒褐	微土	壌質	62 ± 8.1	920 ± 27	982	0.24			
					8月6日	晴	36.2	褐	微土	壌質	270 ± 15	3,900 ± 52	4,170	0.43	暗褐	微土	壌質	40 ± 6.0	600 ± 18	640	0.22			
					9月2日	晴	25.5	黒褐	微土	壌質	1,100 ± 29	16,000 ± 110	17,100	0.35	黒褐	微土	壌質	74 ± 8.4	1,100 ± 31	1,174	0.23			
					10月5日	晴	23.5	黒褐	微土	壌質	240 ± 14	3,400 ± 49	3,640	0.28	黒褐	微土	壌質	96 ± 8.9	1,400 ± 30	1,496	0.18			
					12月5日	晴	5.5	黒褐	微土	壌質	17 ± 3.7	280 ± 12	297	0.28	にぶい黄褐	無	砂質	8.1 ± 2.5	140 ± 7.5	148.1	0.09			
					1月25日	晴	8.8	暗褐	微土	壌質	520 ± 19	8,500 ± 72	9,020	0.44	灰黄褐	無	砂質	11 ± 2.6	190 ± 7.6	201	0.13			
					2月8日	曇	3.8	暗褐	微土	壌質	160 ± 14	2,900 ± 58	3,060	0.39	灰黄褐	無	砂質	12 ± 3.3	160 ± 11	172	0.11			
	77	口太川	口太川橋		5月1日	曇	21.5	暗褐	微土	壌質	85 ± 9.2	1,300 ± 30	1,385	0.16	暗褐	微土	壌質	120 ± 10	1,600 ± 35	1,720	0.15			
					6月20日	曇	20.2	暗褐	微土	壌質	76 ± 7.4	1,200 ± 27	1,276	0.20	暗褐	微土	壌質	95 ± 8.1	1,400 ± 29	1,495	0.18			
					8月5日	晴	33.6	暗褐	微土	壌質	65 ± 5.5	940 ± 19	1,005	0.17	暗褐	微土	壌質	140 ± 7.8	2,000 ± 27	2,140	0.15			
					10月5日	晴	24.7	黒褐	微土	壌質	140 ± 9.7	2,000 ± 34	2,140	0.10	黒褐	微土	壌質	120 ± 9.6	2,000 ± 36	2,120	0.09			
					11月1日	曇	16.9	暗褐	微土	壌質	53 ± 6.1	890 ± 24	943	0.19	黒褐	微土	壌質	99 ± 8.1	1,600 ± 30	1,699	0.15			
					12月2日	雨	11.3	黒褐	微土	壌質	96 ± 8.0	1,400 ± 28	1,496	0.10	黒褐	微土	壌質	63 ± 7.7	1,300 ± 29	1,363	0.11			

表4.3.2.1(3) 福島県 河川（周辺環境・中通り）5/8

	採取地点				採取日	天候	気温(℃)	周辺環境(土壌, 空間線量)															備考
								左岸							右岸								
								色相	臭気	性状	放射性物質濃度［Bq/kg(乾)］ 放射性セシウム			空間線量(μSv/h)	色相	臭気	性状	放射性物質濃度［Bq/kg(乾)］ 放射性セシウム			空間線量(μSv/h)	
	No.	地点名		市町村							Cs-134	Cs-137	合計					Cs-134	Cs-137	合計			
河川	78	移川	小瀬川橋	二本松市	4月29日	晴	14.9	にぶい黄褐	微土	壌質	<8.1	14 ± 2.9	14	0.14	暗褐	微土	壌質	200 ± 14	2,500 ± 45	2,700	0.34		
					5月15日	曇	21.8	にぶい黄褐	微土	砂質	<4.7	12 ± 2.6	12	0.10	黒褐	無	壌質	240 ± 18	3,300 ± 60	3,540	0.23		
					6月4日	晴	30.2	にぶい黄橙	微土	壌質	<3.4	4.4 ± 1.3	4.4	0.10	黒褐	微土	壌質	160 ± 13	2,400 ± 49	2,560	0.22		
					7月16日	曇	22.5	にぶい黄橙	微土	壌質	<4.5	21 ± 2.4	21	0.15	黒褐	微土	壌質	140 ± 8.7	1,900 ± 30	2,040	0.32		
					8月6日	晴	30.3	にぶい黄褐	微土	壌質	<5.6	13 ± 2.7	13	0.17	暗褐	微土	壌質	110 ± 10	1,700 ± 37	1,810	0.35		
					9月2日	曇	25.1	にぶい黄橙	微土	壌質	<5.4	17 ± 2.5	17	0.13	黒褐	微土	壌質	160 ± 12	2,500 ± 44	2,660	0.33		
					10月5日	晴	25.4	にぶい黄橙	微土	壌質	<4.9	11 ± 2.5	11	0.12	黒褐	微土	砂質	120 ± 10	1,900 ± 39	2,020	0.21		
					12月5日	曇	6.3	灰黄褐	無	砂質	<7.7	130 ± 8.7	130	0.08	にぶい黄褐	微土	壌質	58 ± 5.9	1,000 ± 22	1,058	0.14		
					1月25日	曇	5.5	灰黄褐	微土	壌質	12 ± 2.6	210 ± 8.7	222	0.13	灰黄褐	微土	壌質	17 ± 3.1	250 ± 10	267	0.13		
					2月15日	晴	10.9	暗褐	微土	壌質	16 ± 4.3	290 ± 15	306	0.13	灰黄褐	微土	壌質	13 ± 3.5	220 ± 12	233	0.12		
	79	水原川	下藤内橋	福島市	5月3日	晴	16.0	暗褐	微土	砂質	24 ± 3.9	280 ± 12	304	0.12	黒褐	微土	壌質	220 ± 12	3,100 ± 41	3,320	0.19		
					6月9日	曇	18.4	暗褐	微土	砂質	18 ± 2.9	240 ± 9.1	258	0.12	黒褐	微土	壌質	370 ± 15	5,300 ± 54	5,670	0.19		
					8月5日	晴	29.6	にぶい黄褐	微土	砂質	14 ± 2.8	230 ± 8.8	244	0.15	暗褐	微土	壌質	450 ± 14	6,400 ± 48	6,850	0.24		
					10月15日	晴	17.2	暗褐	微土	砂質	20 ± 3.1	240 ± 8.9	260	0.10	黒褐	微土	壌質	600 ± 17	8,500 ± 59	9,100	0.17		
					11月14日	晴	13.9	にぶい黄褐	微土	砂質	16 ± 3.5	220 ± 11	236	0.14	黒褐	微土	壌質	610 ± 22	9,600 ± 81	10,210	0.24		
					12月5日	曇	6.2	暗褐	微土	砂質	9.0 ± 2.1	130 ± 8.5	139.0	0.09	暗褐	微土	壌質	88 ± 7.7	1,500 ± 28	1,588	0.14		
	80	女神川	鶴巻橋		5月3日	晴	19.8	黒褐	微土	壌質	190 ± 11	2,400 ± 39	2,590	0.19	暗褐	微土	壌質	81 ± 7.3	1,100 ± 25	1,181	0.19		
					6月9日	晴	19.8	暗褐	微土	壌質	110 ± 9.4	1,400 ± 33	1,510	0.18	暗褐	微土	壌質	53 ± 6.7	750 ± 23	803	0.17		
					8月5日	晴	33.6	灰黄褐	微土	壌質	140 ± 11	2,200 ± 37	2,340	0.26	にぶい黄褐	微土	壌質	100 ± 7.8	1,400 ± 27	1,500	0.25		
					10月28日	晴	13.8	灰黄褐	微土	砂質	56 ± 5.9	950 ± 23	1,006	0.13	灰黄褐	微土	砂質	26 ± 4.2	380 ± 15	406	0.13		
					11月14日	晴	17.8	灰黄褐	無	砂質	11 ± 3.0	180 ± 9.7	191	0.21	灰黄褐	無	砂質	19 ± 3.8	310 ± 13	329	0.20		
					12月5日	雨	5.8	灰黄褐	無	砂質	12 ± 3.1	160 ± 8.5	172	0.12	にぶい黄褐	無	砂質	15 ± 3.0	210 ± 10	225	0.13		
	81	阿武隈川	蓬莱橋		4月29日	晴	21.8	暗褐	微土	壌質	44 ± 4.5	530 ± 14	574	0.10	にぶい黄褐	微土	壌質	200 ± 16	2,200 ± 50	2,400	0.23		
					5月17日	晴	29.2	暗褐	微土	壌質	10 ± 3.3	190 ± 11	200	0.06	黒褐	微土	壌質	330 ± 15	4,700 ± 52	5,030	0.17		
					6月5日	晴	26.3	暗褐	微土	壌質	94 ± 8.6	1,400 ± 28	1,494	0.13	にぶい黄褐	微土	壌質	300 ± 12	4,000 ± 42	4,300	0.17		
					7月14日	曇	21.4	黒褐	微土	壌質	57 ± 6.6	940 ± 23	997	0.10	黒褐	微土	壌質	930 ± 22	13,000 ± 80	13,930	0.23		
					8月1日	晴	30.6	暗褐	微土	壌質	20 ± 3.5	270 ± 12	290	0.11	にぶい黄褐	微土	壌質	300 ± 14	4,600 ± 53	4,900	0.23		
					9月2日	曇	23.7	暗褐	微土	壌質	43 ± 5.4	720 ± 19	763	0.09	黒褐	微土	壌質	360 ± 14	5,400 ± 53	5,760	0.23		
					10月12日	雨	20.0	黒褐	微土	壌質	18 ± 2.9	270 ± 9.3	288	0.07	黒褐	微土	壌質	250 ± 12	3,700 ± 43	3,950	0.16		
					12月10日	晴	4.1	暗褐	微土	壌質	47 ± 4.5	670 ± 15	717	0.07	暗褐	微土	壌質	120 ± 6.8	1,900 ± 24	2,020	0.16		
					1月26日	晴	0.3	暗褐	微土	壌質	23 ± 3.5	390 ± 13	413	0.10	黒褐	微土	壌質	380 ± 16	6,100 ± 61	6,480	0.26		
					2月9日	晴	-1.3	暗褐	微土	壌質	36 ± 4.0	560 ± 15	596	0.10	暗褐	微土	壌質	210 ± 11	3,600 ± 45	3,810	0.25		
	82	濁川	大森川合流点前		5月2日	晴	21.6	黒褐	微土	壌質	240 ± 15	3,000 ± 48	3,240	0.21	黒褐	微土	壌質	250 ± 14	3,900 ± 51	4,150	0.23		
					6月6日	晴	28.3	暗褐	微土	壌質	170 ± 11	2,500 ± 38	2,670	0.22	黒褐	微土	壌質	330 ± 13	4,400 ± 45	4,730	0.26		
					8月1日	晴	32.5	黒褐	微土	壌質	300 ± 16	4,400 ± 56	4,700	0.29	灰黄褐	微土	壌質	490 ± 19	6,800 ± 68	7,290	0.27		
					10月12日	雨	20.0	黒	微土	壌質	310 ± 15	4,600 ± 53	4,910	0.19	黒	微土	壌質	610 ± 20	9,400 ± 73	10,010	0.17		
					11月15日	晴	14.6	にぶい黄褐	微土	壌質	290 ± 14	4,600 ± 53	4,890	0.30	にぶい黄褐	微土	壌質	300 ± 13	4,500 ± 47	4,800	0.32		
					12月10日	晴	6.6	暗褐	微土	壌質	210 ± 13	3,300 ± 46	3,510	0.18	黒褐	微土	壌質	280 ± 13	4,700 ± 49	4,980	0.13		
	83	荒川	日ノ倉橋		5月2日	晴	19.2	黒褐	微土	壌質	81 ± 8.2	1,200 ± 29	1,281	0.11	暗褐	微土	壌質	39 ± 5.8	540 ± 19	579	0.10		
					6月9日	晴	19.3	暗褐	微土	壌質	80 ± 6.9	1,100 ± 23	1,180	0.10	暗褐	微土	壌質	64 ± 6.1	820 ± 20	884	0.10		
					8月2日	晴	36.3	褐	無	壌質	110 ± 6.3	1,700 ± 23	1,810	0.16	にぶい黄褐	微土	壌質	130 ± 6.6	1,800 ± 23	1,930	0.12		
					10月11日	曇	20.6	黒褐	微土	壌質	150 ± 8.2	2,500 ± 31	2,650	0.10	黒褐	微土	壌質	110 ± 7.0	1,800 ± 25	1,910	0.08		
					11月8日	晴	12.1	暗褐	微土	壌質	120 ± 7.5	1,900 ± 29	2,020	0.14	暗褐	微土	壌質	110 ± 7.3	1,900 ± 28	2,010	0.13		
					12月3日	曇	8.5	黒褐	微土	壌質	67 ± 5.9	1,100 ± 22	1,167	0.09	暗褐	微土	壌質	91 ± 6.6	1,400 ± 24	1,491	0.08		

表4.3.2.1(3) 福島県 河川（周辺環境・中通り）6/8

	採取地点				採取日	天候	気温(℃)	周辺環境(土壌, 空間線量)																
								左岸								右岸								備考
								色相	臭気	性状	放射性物質濃度［Bq/kg(乾)］ 放射性セシウム			空間線量(μSv/h)	色相	臭気	性状	放射性物質濃度［Bq/kg(乾)］ 放射性セシウム			空間線量(μSv/h)		
	No.	地点名		市町村							Cs-134	Cs-137	合計					Cs-134	Cs-137	合計			
河川	84	須川	須川橋	福島市	5月2日	晴	18.2	黒褐	微土	壌質	93 ± 8.6	1,400 ± 30	1,493	0.09	暗褐	微土	壌質	230 ± 13	3,000 ± 45	3,230	0.12		
					6月9日	曇	18.3	黒褐	微土	壌質	110 ± 8.7	1,400 ± 29	1,510	0.08	暗褐	微土	壌質	75 ± 8.7	910 ± 26	985	0.12		
					8月2日	晴	32.1	にぶい黄褐	微土	壌質	160 ± 7.8	2,100 ± 27	2,260	0.11	暗褐	微土	壌質	190 ± 10	2,600 ± 36	2,790	0.15		
					10月11日	曇	20.8	黒褐	微土	壌質	160 ± 11	2,500 ± 41	2,660	0.07	黒褐	微土	壌質	160 ± 11	2,300 ± 42	2,460	0.10		
					11月8日	晴	13.9	暗褐	微土	壌質	130 ± 7.5	1,900 ± 26	2,030	0.11	暗褐	微土	壌質	140 ± 7.7	2,200 ± 28	2,340	0.14		
					12月3日	晴	8.5	黒褐	微土	壌質	150 ± 9.7	2,100 ± 36	2,250	0.07	暗褐	微土	壌質	76 ± 7.4	1,100 ± 26	1,176	0.09		
	85	荒川	阿武隈川合流前		4月28日	晴	10.8	にぶい黄褐	微土	壌質	23 ± 3.8	290 ± 11	313	0.15	黒褐	微土	壌質	500 ± 39	6,000 ± 120	6,500	0.57		
					5月18日	晴	20.0	暗褐	微土	壌質	19 ± 5.1	250 ± 13	269	0.11	暗褐	微土	壌質	360 ± 23	5,000 ± 79	5,360	0.33		
					6月5日	晴	27.7	褐	微土	壌質	39 ± 4.2	450 ± 13	489	0.11	暗褐	微土	壌質	320 ± 20	4,600 ± 69	4,920	0.37		
					7月16日	曇	21.6	にぶい黄褐	微土	壌質	26 ± 3.8	380 ± 12	406	0.13	黒褐	微土	壌質	470 ± 23	6,300 ± 81	6,770	0.48		
					8月1日	晴	32.5	褐	微土	壌質	43 ± 4.9	440 ± 14	483	0.14	暗褐	微土	壌質	440 ± 33	6,200 ± 110	6,640	0.49		
					9月3日	曇	24.9	暗褐	微土	壌質	18 ± 2.9	260 ± 9.9	278	0.10	暗褐	微土	壌質	360 ± 21	5,200 ± 71	5,560	0.45		
					10月12日	雨	19.4	暗褐	微土	壌質	30 ± 3.8	350 ± 11	380	0.07	暗褐	微土	壌質	460 ± 17	7,600 ± 63	8,060	0.31		
					12月10日	晴	9.4	にぶい黄褐	微土	砂質	<7.8	79 ± 6.7	79	0.09	暗褐	微土	壌質	400 ± 18	6,900 ± 70	7,300	0.20		
					1月26日	晴	1.3	灰黄褐	無	砂質	<7.2	83 ± 6.4	83	0.10	黒褐	微土	壌質	35 ± 7.1	550 ± 24	585	0.30		
					2月9日	晴	1.1	にぶい黄褐	無	砂質	<6.7	94 ± 6.7	94	0.09	暗褐	微土	壌質	41 ± 7.7	710 ± 28	751	0.27		
	86	松川	阿武隈川合流前		4月28日	晴	14.2	黒褐	微青草	壌質	390 ± 14	5,000 ± 46	5,390	0.23	黒褐	微土	壌質	180 ± 7.9	2,400 ± 27	2,580	0.21		
					5月15日	曇	23.4	黒褐	微土	壌質	290 ± 17	3,900 ± 56	4,190	0.13	暗褐	微土	壌質	100 ± 8.8	1,300 ± 28	1,400	0.09		
					6月7日	曇	21.0	暗褐	微土	壌質	300 ± 15	4,000 ± 51	4,300	0.17	にぶい黄褐	微土	壌質	110 ± 8.0	1,600 ± 28	1,710	0.08		
					7月14日	曇	21.2	暗褐	微土	壌質	35 ± 4.5	550 ± 16	585	0.22	灰黄褐	微土	壌質	60 ± 5.2	920 ± 17	980	0.10		
					8月2日	晴	30.8	暗褐	微土	壌質	210 ± 11	3,200 ± 39	3,410	0.21	暗褐	微土	壌質	210 ± 9.6	3,100 ± 35	3,310	0.22		
					9月3日	曇	22.5	黒褐	微土	壌質	80 ± 6.8	1,200 ± 25	1,280	0.20	にぶい黄褐	微土	壌質	180 ± 11	2,500 ± 38	2,680	0.19		
					10月10日	晴	16.4	黒褐	微土	壌質	300 ± 13	4,600 ± 46	4,900	0.12	暗褐	微土	壌質	110 ± 6.9	1,700 ± 25	1,810	0.08		
					12月4日	晴	7.2	にぶい黄橙	微土	壌質	18 ± 3.6	250 ± 11	268	0.10	褐	微土	砂質	<6.6	75 ± 5.4	75	0.07		
					1月26日	晴	4.8	にぶい黄褐	微土	壌質	18 ± 5.1	220 ± 16	238	0.14	にぶい黄橙	微土	壌質	8.0 ± 2.2	130 ± 7.1	138.0	0.08		
					2月9日	晴	0.5	にぶい黄褐	微土	壌質	15 ± 4.5	190 ± 13	205	0.14	暗褐	微土	壌質	<7.8	110 ± 7.2	110	0.09		
	87	八反田川	八反田橋		5月1日	曇	23.8	暗褐	微土	壌質	95 ± 6.3	1,400 ± 22	1,495	0.19	黒褐	微土	壌質	80 ± 5.9	1,200 ± 20	1,280	0.19		
					6月7日	曇	20.4	にぶい黄褐	微土	壌質	270 ± 12	3,700 ± 41	3,970	0.16	にぶい黄褐	微土	壌質	120 ± 8.0	1,600 ± 27	1,720	0.19		
					8月3日	晴	30.3	にぶい黄褐	微土	壌質	360 ± 16	5,200 ± 60	5,560	0.23	暗褐	微土	壌質	230 ± 15	3,100 ± 52	3,330	0.29		
					10月10日	晴	16.5	暗褐	微土	壌質	300 ± 13	4,500 ± 48	4,800	0.15	褐	微土	壌質	150 ± 10	2,300 ± 36	2,450	0.12		
					11月16日	晴	13.5	にぶい黄褐	微土	壌質	250 ± 11	3,900 ± 43	4,150	0.25	褐	微土	壌質	220 ± 12	3,200 ± 43	3,420	0.28		
					12月4日	晴	6.7	にぶい黄褐	微土	壌質	87 ± 6.9	1,400 ± 26	1,487	0.18	暗褐	微土	壌質	140 ± 9.8	2,200 ± 36	2,340	0.17		
	88	摺上川	十綱橋		5月2日	曇	18.4	黒褐	微土	壌質	370 ± 17	4,800 ± 56	5,170	0.14	黒褐	微土	壌質	23 ± 4.4	250 ± 12	273	0.10		
					6月6日	晴	26.7	暗褐	微土	壌質	300 ± 14	3,900 ± 47	4,200	0.14	にぶい黄褐	微土	壌質	18 ± 2.9	260 ± 9.3	278	0.10		
					8月10日	晴	29.3	にぶい黄褐	微土	壌質	460 ± 17	6,200 ± 59	6,660	0.21	にぶい黄褐	微土	壌質	24 ± 4.3	300 ± 13	324	0.15		
					10月11日	曇	20.6	黒褐	微土	壌質	380 ± 16	5,600 ± 59	5,980	0.12	暗褐	微土	壌質	300 ± 11	4,400 ± 39	4,700	0.15		
					11月13日	晴	18.2	暗褐	微土	壌質	360 ± 13	5,700 ± 49	6,060	0.21	褐	微土	壌質	17 ± 3.2	280 ± 10	297	0.12		
					12月3日	晴	10.8	黒褐	微土	壌質	140 ± 9.1	2,200 ± 34	2,340	0.15	黒褐	微土	壌質	190 ± 9.8	3,000 ± 37	3,190	0.15		

表4.3.2.1(3) 福島県 河川（周辺環境・中通り）7/8

	採取地点				採取日	天候	気温(℃)	周辺環境(土壌, 空間線量)																
								左岸								右岸								備考
								色相	臭気	性状	放射性物質濃度［Bq/kg(乾)］ 放射性セシウム			空間線量(μSv/h)	色相	臭気	性状	放射性物質濃度［Bq/kg(乾)］ 放射性セシウム			空間線量(μSv/h)	
	No.	地点名		市町村							Cs-134	Cs-137	合計					Cs-134	Cs-137	合計		
河川	89	摺上川	阿武隈川合流前	福島市	4月28日	晴	16.3	黒褐	微土	壌質	190 ± 15	2,400 ± 49	2,590	0.27	灰黄褐	微土	壌質	180 ± 9.5	2,200 ± 33	2,380	0.31	
					5月17日	晴	20.2	暗褐	微土	壌質	100 ± 9.9	1,400 ± 32	1,500	0.18	灰黄褐	微土	壌質	200 ± 11	2,600 ± 36	2,800	0.18	
					6月6日	晴	28.6	暗褐	微土	壌質	150 ± 8.4	2,000 ± 29	2,150	0.19	にぶい黄橙	微土	壌質	320 ± 10	4,500 ± 36	4,820	0.21	
					7月14日	曇	21.1	暗褐	微土	壌質	160 ± 12	2,500 ± 40	2,660	0.24	灰黄褐	微土	壌質	90 ± 6.1	1,300 ± 21	1,390	0.22	
					8月3日	晴	33.4	暗褐	微土	壌質	140 ± 10	2,000 ± 37	2,140	0.24	灰黄褐	無	壌質	420 ± 14	5,900 ± 49	6,320	0.29	
					9月3日	曇	22.4	黒褐	微土	壌質	190 ± 12	2,600 ± 43	2,790	0.24	灰黄褐	微土	壌質	76 ± 5.6	1,200 ± 20	1,276	0.21	
					10月10日	晴	18.6	黒褐	微土	壌質	300 ± 16	4,300 ± 58	4,600	0.17	暗褐	微土	壌質	170 ± 10	2,700 ± 38	2,870	0.21	
					12月4日	曇	7.5	暗褐	微土	壌質	150 ± 12	2,500 ± 43	2,650	0.15	にぶい黄褐	微土	壌質	120 ± 8.2	2,000 ± 30	2,120	0.17	
					1月26日	晴	6.9	暗褐	微土	壌質	170 ± 14	2,900 ± 54	3,070	0.26	暗褐	微土	壌質	180 ± 12	2,700 ± 43	2,880	0.25	
					2月9日	晴	3.0	暗褐	微土	壌質	210 ± 13	3,500 ± 51	3,710	0.24	暗褐	微土	壌質	130 ± 8.7	2,000 ± 32	2,130	0.26	
	90	阿武隈川	大正橋	伊達市	4月27日	晴	10.8	暗褐	微土	壌質	56 ± 5.9	790 ± 21	846	0.18	暗褐	微土	壌質	59 ± 5.8	680 ± 18	739	0.24	
					5月17日	晴	21.1	黒褐	微土	壌質	130 ± 11	2,100 ± 38	2,230	0.12	暗褐	微土	壌質	51 ± 5.5	730 ± 20	781	0.17	
					6月6日	晴	29.3	にぶい黄褐	微土	壌質	43 ± 3.9	580 ± 13	623	0.11	灰黄褐	微土	壌質	73 ± 4.9	970 ± 17	1,043	0.17	
					7月13日	曇	29.0	黒褐	微土	壌質	52 ± 5.8	870 ± 21	922	0.17	黒褐	微土	壌質	83 ± 7.5	1,300 ± 26	1,383	0.21	
					8月3日	晴	35.5	にぶい黄褐	微土	壌質	89 ± 5.9	1,200 ± 20	1,289	0.21	にぶい黄褐	微土	壌質	91 ± 7.4	1,400 ± 26	1,491	0.24	
					9月5日	曇	25.0	暗褐	微土	壌質	29 ± 4.4	430 ± 15	459	0.17	にぶい黄褐	微土	壌質	92 ± 7.2	1,500 ± 27	1,592	0.21	
					10月10日	晴	21.2	暗褐	微土	壌質	33 ± 4.5	460 ± 15	493	0.16	暗褐	微土	壌質	180 ± 10	2,500 ± 36	2,680	0.16	
					12月4日	晴	7.5	褐	微土	壌質	97 ± 6.5	1,600 ± 24	1,697	0.11	暗褐	微土	壌質	110 ± 6.5	2,000 ± 25	2,110	0.16	
					1月24日	晴	12.0	暗褐	微土	壌質	48 ± 6.3	740 ± 22	788	0.18	暗褐	微土	壌質	100 ± 8.8	1,800 ± 34	1,900	0.23	
					2月8日	晴	6.9	灰黄褐	微土	壌質	120 ± 11	2,100 ± 41	2,220	0.17	暗褐	微土	壌質	74 ± 6.7	1,200 ± 27	1,274	0.22	
	91	広瀬川	舘ノ腰橋	川俣町	5月3日	晴	24.1	黒褐	微土	壌質	130 ± 11	1,700 ± 35	1,830	0.13	黒褐	微土	壌質	88 ± 8.7	1,200 ± 30	1,288	0.12	
					6月7日	雨	20.5	黒褐	微土	壌質	77 ± 7.1	1,200 ± 25	1,277	0.13	灰黄褐	微土	壌質	53 ± 5.4	730 ± 19	783	0.11	
					8月5日	晴	34.7	にぶい黄褐	微土	壌質	250 ± 13	3,700 ± 46	3,950	0.21	にぶい黄褐	微土	壌質	59 ± 5.8	740 ± 19	799	0.17	
					10月28日	晴	14.4	黒褐	微土	壌質	53 ± 5.6	870 ± 20	923	0.09	黒褐	微土	壌質	63 ± 6.1	1,100 ± 23	1,163	0.10	
					11月14日	曇	15.6	暗褐	微土	壌質	140 ± 11	2,200 ± 39	2,340	0.16	暗褐	微土	壌質	52 ± 4.5	730 ± 16	782	0.16	
					12月5日	雨	2.8	黒褐	微土	壌質	25 ± 4.1	440 ± 15	465	0.10	黒褐	微土	壌質	110 ± 8.5	1,600 ± 31	1,710	0.11	
	92		地蔵川原橋	伊達市	5月3日	晴	22.7	黒褐	微土	壌質	180 ± 13	2,400 ± 44	2,580	0.18	暗褐	無	壌質	200 ± 12	2,800 ± 44	3,000	0.16	
					6月11日	曇	15.1	黒褐	微土	壌質	200 ± 11	2,600 ± 40	2,800	0.18	黒褐	微土	壌質	180 ± 11	2,600 ± 37	2,780	0.12	
					8月10日	晴	26.4	黒褐	微土	壌質	220 ± 13	3,200 ± 46	3,420	0.25	暗褐	微土	壌質	180 ± 11	2,900 ± 40	3,080	0.23	
					10月29日	曇	13.2	-	-	-	-	-	-	-	-	-	-	-	-	-	-	台風災害の影響で採取できず
					11月4日	晴	12.5	暗褐	微土	壌質	310 ± 12	5,200 ± 46	5,510	0.20	暗褐	微土	壌質	210 ± 9.6	3,700 ± 36	3,910	0.19	
					12月11日	晴	7.7	にぶい黄褐	微土	壌質	170 ± 11	2,700 ± 39	2,870	0.12	暗褐	微土	壌質	140 ± 9.8	2,200 ± 36	2,340	0.11	
	93	小国川	広瀬川合流前		4月27日	曇	12.4	黒褐	微青草	壌質	120 ± 9.2	1,800 ± 32	1,920	0.25	黒褐	微土	壌質	96 ± 8.5	1,300 ± 29	1,396	0.23	
					5月17日	晴	26.1	黒褐	微土	壌質	120 ± 9.4	1,500 ± 30	1,620	0.15	暗褐	微土	壌質	64 ± 7.3	970 ± 26	1,034	0.14	
					6月11日	曇	16.1	暗褐	微土	壌質	61 ± 5.6	770 ± 20	831	0.16	暗褐	微土	壌質	130 ± 9.7	1,700 ± 32	1,830	0.17	
					7月13日	晴	29.8	黒褐	微青草	壌質	180 ± 11	2,700 ± 39	2,880	0.21	黒褐	微土	壌質	190 ± 9.5	2,600 ± 33	2,790	0.19	
					8月10日	曇	27.6	暗褐	微土	壌質	140 ± 9.0	1,900 ± 32	2,040	0.22	暗褐	微土	壌質	170 ± 11	2,300 ± 40	2,470	0.22	
					9月4日	曇	25.1	黒褐	微青草	壌質	170 ± 11	2,500 ± 39	2,670	0.21	暗褐	微土	壌質	130 ± 9.9	2,100 ± 37	2,230	0.20	
					10月15日	晴	19.8	黒褐	微土	壌質	220 ± 10	3,200 ± 36	3,420	0.12	黒褐	微土	壌質	220 ± 10	3,300 ± 37	3,520	0.13	
					12月11日	晴	11.8	暗褐	微土	壌質	93 ± 8.3	1,300 ± 29	1,393	0.14	暗褐	微土	壌質	62 ± 7.5	1,100 ± 27	1,162	0.14	
					1月18日	曇	1.2	暗褐	微土	壌質	130 ± 9.2	2,300 ± 34	2,430	0.22	暗褐	微土	壌質	170 ± 9.9	2,800 ± 38	2,970	0.20	
					2月6日	雪	-1.5	暗褐	微土	壌質	140 ± 11	2,500 ± 45	2,640	0.24	暗褐	微土	壌質	92 ± 9.4	1,600 ± 37	1,692	0.20	

表4.3.2.1(3) 福島県 河川（周辺環境・中通り）8/8

	採取地点				採取日	天候	気温(℃)	周辺環境(土壌, 空間線量)																
								左岸								右岸								備考
								色相	臭気	性状	放射性物質濃度［Bq/kg(乾)］			空間線量(μSv/h)	色相	臭気	性状	放射性物質濃度［Bq/kg(乾)］			空間線量(μSv/h)		
											放射性セシウム							放射性セシウム					
	No.	地点名		市町村							Cs-134	Cs-137	合計					Cs-134	Cs-137	合計			
河川	94	広瀬川	阿武隈川合流前	伊達市	4月27日	曇	12.5	黒褐	微土	壌質	100 ± 8.7	1,300 ± 28	1,400	0.20	にぶい黄褐	微土	壌質	210 ± 11	2,600 ± 37	2,810	0.28		
					5月16日	晴	25.2	暗褐	微土	壌質	71 ± 7.6	990 ± 24	1,061	0.13	暗褐	微土	壌質	72 ± 7.6	1,100 ± 26	1,172	0.15		
					6月11日	曇	21.5	にぶい黄褐	微土	壌質	27 ± 4.9	430 ± 15	457	0.12	にぶい黄褐	微土	壌質	110 ± 8.1	1,600 ± 28	1,710	0.13		
					7月13日	晴	26.9	黒褐	微土	壌質	160 ± 11	2,200 ± 37	2,360	0.18	にぶい黄褐	微土	壌質	82 ± 6.9	1,200 ± 25	1,282	0.16		
					8月11日	曇	25.7	にぶい黄褐	微土	壌質	160 ± 11	2,500 ± 42	2,660	0.18	にぶい黄褐	微土	壌質	300 ± 15	4,400 ± 53	4,700	0.17		
					9月4日	晴	26.0	黒褐	微土	壌質	170 ± 12	2,700 ± 44	2,870	0.16	にぶい黄褐	微土	壌質	130 ± 9.0	1,900 ± 33	2,030	0.23		
					11月20日	晴	8.4	灰黄褐	微土	砂質	25 ± 4.5	400 ± 15	425	0.09	褐	微土	壌質	360 ± 15	5,700 ± 57	6,060	0.10		
					12月11日	晴	14.1	にぶい黄褐	微青草	砂質	20 ± 4.5	340 ± 15	360	0.10	褐	微土	壌質	29 ± 5.5	470 ± 17	499	0.12		
					1月18日	曇	1.7	暗褐	微土	壌質	24 ± 4.7	380 ± 15	404	0.13	暗褐	微土	壌質	170 ± 11	3,100 ± 43	3,270	0.22		
					2月6日	曇	0.2	暗褐	微土	壌質	22 ± 4.6	390 ± 18	412	0.14	にぶい黄褐	微土	壌質	170 ± 13	2,800 ± 49	2,970	0.18		
	95	黒川	栃木県境	白河市	5月7日	晴	13.8	黒褐	微土	壌質	240 ± 14	2,900 ± 46	3,140	0.19	黒褐	微土	壌質	180 ± 15	2,200 ± 49	2,380	0.20		
					6月7日	雨	18.8	暗褐	微土	壌質	150 ± 10	2,100 ± 35	2,250	0.18	暗褐	微土	壌質	160 ± 12	2,400 ± 43	2,560	0.19		
					8月25日	曇	25.3	黒褐	微土	壌質	190 ± 13	2,800 ± 47	2,990	0.18	黒褐	微土	壌質	160 ± 12	2,400 ± 44	2,560	0.16		
					10月2日	晴	25.8	黒褐	微土	壌質	320 ± 15	5,100 ± 56	5,420	0.18	暗褐	微土	壌質	160 ± 10	2,500 ± 37	2,660	0.16		
					11月1日	晴	16.6	黒褐	微土	壌質	120 ± 11	1,800 ± 40	1,920	0.17	黒褐	微土	壌質	130 ± 12	2,000 ± 43	2,130	0.17		
					12月3日	晴	6.3	黒褐	微土	壌質	84 ± 6.4	1,300 ± 23	1,384	0.16	黒褐	微土	壌質	99 ± 7.5	1,700 ± 28	1,799	0.18		
	96	久慈川	松岡橋	棚倉町	5月7日	晴	15.7	暗褐	微土	壌質	26 ± 6.2	330 ± 18	356	0.11	黒褐	微土	壌質	47 ± 7.5	580 ± 22	627	0.11		
					6月6日	晴	27.1	暗褐	微土	壌質	48 ± 4.5	750 ± 16	798	0.10	黒褐	微土	壌質	30 ± 4.3	450 ± 14	480	0.13		
					8月26日	曇	26.2	暗褐	微土	壌質	27 ± 5.4	450 ± 18	477	0.11	黒褐	微土	壌質	43 ± 5.8	680 ± 20	723	0.12		
					10月5日	晴	24.4	暗褐	微土	壌質	57 ± 7.7	780 ± 25	837	0.10	黒褐	微土	壌質	41 ± 5.9	610 ± 20	651	0.12		
					11月8日	晴	13.9	暗褐	微土	壌質	28 ± 4.3	400 ± 13	428	0.11	黒褐	微土	壌質	14 ± 2.9	170 ± 8.2	184	0.10		
					12月3日	晴	11.8	暗褐	微土	壌質	23 ± 3.7	380 ± 12	403	0.11	黒褐	微土	壌質	16 ± 3.6	250 ± 11	266	0.11		
	97		高地原橋	矢祭町	5月7日	曇	16.4	暗褐	微土	壌質	16 ± 3.4	170 ± 10	186	0.11	黒褐	微土	壌質	<8.4	78 ± 7.4	78	0.08		
					6月6日	晴	29.2	にぶい黄褐	微土	壌質	10 ± 1.9	160 ± 6.0	170	0.10	黒褐	微土	壌質	8.4 ± 2.4	100 ± 6.4	108.4	0.09		
					8月26日	曇	26.8	黒褐	微青草	壌質	13 ± 2.6	150 ± 7.8	163	0.10	黒褐	微青草	壌質	<9.1	65 ± 6.4	65	0.07		
					10月5日	晴	26.2	暗褐	微土	壌質	12 ± 2.5	190 ± 8.8	202	0.09	黒褐	微土	壌質	<7.9	67 ± 4.8	67	0.09		
					11月6日	晴	17.5	黒褐	微土	壌質	7.5 ± 1.9	110 ± 5.6	117.5	0.09	黒褐	微土	壌質	6.1 ± 1.6	84 ± 4.3	90.1	0.09		
					12月1日	晴	10.8	暗褐	微土	壌質	<8.2	100 ± 6.5	100	0.09	黒褐	微土	壌質	<8.4	67 ± 5.6	67	0.08		

表4.3.2.2(1) 福島県 湖沼･水源地（水質・中通り） 1/4

	採取地点					採取日	天候	気温 (℃)	全水深 (m)	水質											
										一般項目								放射性物質濃度(Bq/L)		備考
																		放射性セシウム		
	No.	地点名		市町村						水温 (℃)	採水深 (m)	色相	臭気	透明度 (m)	電気伝導度 (mS/m)	SS (mg/L)	濁度 (度)	Cs-134	Cs-137	
湖沼・水源地	165	摺上川ダム貯水池		福島市	表層	5月16日	曇	18.6	75.5	14.7	0.5	暗い灰みの黄緑	無	4.3	4.5	<1	1.0	<0.73	<0.85	
					下層					7.6	74.5	-	無		5.5	<1	1.0	<0.59	<0.74	
					表層	6月7日	雨	15.3	70.9	20.4	0.5	暗い灰みの黄緑	無	3.8	4.7	<1	0.6	<0.79	<0.90	
					下層					7.2	69.9	-	無		5.7	<1	0.6	<0.63	<0.89	
					表層	8月12日	曇	24.7	65.0	26.8	0.5	灰みの青みを帯びた緑	無	6.0	4.8	<1	0.9	<0.90	<0.80	
					下層					8.9	64.0	-	無		7.1	<1	1.2	<0.56	<0.85	
					表層	10月11日	雨	16.7	60.2	18.7	0.5	暗い灰みの黄緑	無	4.2	5.2	<1	0.7	<0.69	<0.66	
					下層					7.7	59.2	-	無		8.2	1	0.9	<0.75	<0.55	
					表層	11月11日	曇	8.8	73.6	12.6	0.5	灰みの黄緑	無	1.5	4.7	6	5.1	<0.81	<0.66	
					下層					7.4	72.6	-	無		7.4	3	3.6	<0.68	<0.61	
					表層	12月6日	雪	0.1	73.0	8.5	0.5	灰みの黄緑	無	2.6	6.0	3	2.7	<0.69	<0.47	
					下層					7.0	72.0	-	無		8.0	7	7.4	<0.82	<0.61	
	166	県北(農業用ため池)	半田沼	桑折町	表層	5月16日	晴	20.3	0.8	19.7	0.0	灰みの黄みを帯びた緑	無	>0.8	13.0	<1	0.9	<0.81	<0.90	
					下層					-	-	-	-		-	-	-	-	-	水深浅い為、下層採取できず
					表層	6月6日	晴	24.3	0.6	21.3	0.0	灰みの黄緑	無	>0.6	12.9	3	2.0	<0.67	<0.89	
					下層					-	-	-	-		-	-	-	-	-	水深浅い為、下層採取できず
					表層	7月14日	雨	18.5	0.5	20.7	0.0	灰みの黄みを帯びた緑	無	>0.5	14.3	7	2.6	<0.58	<0.88	
					下層					-	-	-	-		-	-	-	-	-	水深浅い為、下層採取できず
					表層	8月12日	曇	28.7	1.0	27.2	0.0	灰みの黄緑	無	>1.0	19.9	1	1.0	<0.89	<0.86	
					下層					-	-	-	-		-	-	-	-	-	水深浅い為、下層採取できず
					表層	9月4日	曇	19.2	0.4	13.7	0.0	灰みの黄みを帯びた緑	無	>0.4	11.8	4	2.5	<0.79	<0.95	
					下層					-	-	-	-		-	-	-	-	-	水深浅い為、下層採取できず
					表層	10月10日	晴	17.2	0.6	17.2	0.0	灰みの黄緑	無	>0.6	13.4	3	2.1	<0.62	<0.70	
					下層					-	-	-	-		-	-	-	-	-	水深浅い為、下層採取できず
					表層	11月11日	曇	9.3	1.5	10.0	0.0	灰みの黄緑	無	>1.5	9.1	3	2.5	<0.75	<0.48	
					下層					-	-	-	-		-	-	-	-	-	水深浅い為、下層採取できず
					表層	12月6日	雪	0.8	0.4	8.0	0.0	灰みの黄緑	無	>0.4	11.1	8	5.1	<0.74	<0.54	
					下層					-	-	-	-		-	-	-	-	-	水深浅い為、下層採取できず
					表層	1月18日	曇	1.4	0.6	4.7	0.0	暗い灰みの黄緑	無	>0.6	13.1	2	1.5	<0.78	<0.61	
					下層					-	-	-	-		-	-	-	-	-	水深浅い為、下層採取できず
					表層	2月6日	晴	-5.0	0.5	5.3	0.0	灰みの黄みを帯びた緑	無	>0.5	13.5	6	3.5	<0.73	<0.92	
					下層					-	-	-	-		-	-	-	-	-	水深浅い為、下層採取できず
	167		大池	本宮市	表層	5月13日	晴	26.5	0.8	23.7	0.0	灰みの緑みを帯びた黄	無	>0.8	7.9	1	1.9	<0.69	<0.80	
					下層					-	-	-	-		-	-	-	-	-	水深浅い為、下層採取できず
					表層	6月4日	晴	21.5	0.6	23.2	0.0	明るい灰みの黄	無	>0.6	7.9	2	1.9	<0.86	<0.59	
					下層					-	-	-	-		-	-	-	-	-	水深浅い為、下層採取できず
					表層	8月10日	晴	31.5	0.6	34.6	0.0	灰みの赤みを帯びた黄	無	>0.6	7.1	2	1.7	<0.80	<0.90	
					下層					-	-	-	-		-	-	-	-	-	水深浅い為、下層採取できず
					表層	10月26日	晴	22.7	0.6	18.2	0.0	明るい灰みの黄	無	>0.6	6.5	3	2.3	<0.58	<0.78	
					下層					-	-	-	-		-	-	-	-	-	水深浅い為、下層採取できず
					表層	11月19日	曇	13.4	0.5	10.8	0.0	暗い灰みの赤みを帯びた黄	無	>0.5	6.7	3	1.9	<0.50	<0.61	
					下層					-	-	-	-		-	-	-	-	-	水深浅い為、下層採取できず
					表層	12月10日	曇	4.5	0.6	4.4	0.0	明るい灰みの黄	無	>0.6	7.5	2	2.0	<0.88	<0.86	
					下層					-	-	-	-		-	-	-	-	-	水深浅い為、下層採取できず

表4.3.2.2(1) 福島県 湖沼･水源地（水質・中通り） 2/4

	採取地点				採取日	天候	気温 (℃)	全水深 (m)	水質										
									一般項目								放射性物質濃度(Bq/L)		備考
																	放射性セシウム		
	No.	地点名		市町村					水温 (℃)	採水深 (m)	色相	臭気	透明度 (m)	電気伝導度 (mS/m)	SS (mg/L)	濁度 (度)	Cs-134	Cs-137	
湖沼・水源地	168	三春ダム		三春町	表層	5月13日	晴	14.2	30.6	15.0	0.5	暗い灰みの黄緑	無	5.0	18.1	<1	0.7	<0.80	<0.85	
					下層					7.1	29.6	－	無		18.9	2	3.1	<0.87	<0.85	
					表層	6月3日	晴	25.8	30.5	19.0	0.5	暗い灰みの黄緑	無	2.9	18.0	3	1.8	<0.79	<0.86	
					下層					7.9	29.5	－	無		20.1	4	4.3	<0.75	<0.85	
					表層	7月3日	曇	23.1	25.7	22.2	0.5	暗い灰みの緑みを帯びた黄	無	1.3	16.1	17	8.6	<0.88	<0.67	
					下層					11.2	24.7	－	無		19.5	17	12	<0.81	<0.85	
					表層	8月1日	晴	30.3	28.2	25.0	0.5	暗い灰みの黄緑	無	2.9	15.6	2	1.1	<0.75	<0.74	
					下層					10.8	27.2	－	無		21.3	8	9.4	<0.86	<0.88	
					表層	9月2日	晴	27.5	26.3	26.7	0.5	暗い灰みの黄緑	無	1.9	15.6	11	5.3	<0.86	<0.74	
					下層					14.3	25.3	－	無		21.9	16	16	<0.74	<0.90	
					表層	10月8日	曇	17.4	28.3	21.8	0.5	暗い灰みの黄緑	無	1.6	14.8	4	2.6	<0.81	<0.85	
					下層					13.5	27.3	－	微硫化水素		23.8	13	11	<0.77	<0.80	
					表層	11月19日	晴	16.2	37.4	13.2	0.5	黄緑みの暗い灰色	無	1.0	12.4	15	12	<0.72	<0.70	
					下層					12.4	36.4	－	無		12.9	7	9.5	<0.78	<0.74	
					表層	12月6日	晴	3.6	36.3	10.2	0.5	黄緑みの暗い灰色	無	0.9	12.9	22	13	<0.69	<0.71	
					下層					9.5	35.3	－	無		13.0	23	12	<0.62	<0.66	
					表層	1月10日	曇	6.1	36.1	6.4	0.5	暗い灰みの黄緑	無	2.0	13.9	3	2.0	<0.62	<0.97	
					下層					6.0	35.1	－	無		14.3	3	4.2	<0.75	<0.74	
					表層	2月4日	曇	2.6	34.3	5.3	0.5	灰みの黄	無	0.7	14.1	11	8.4	<0.88	<0.66	
					下層					5.3	33.3	－	無		14.0	17	14	<0.84	<0.87	
	169	県中(農業用ため池)	宝ノ草	郡山市	表層	5月10日	晴	23.2	0.7	19.2	0.0	灰みの黄緑	無	>0.7	10.3	2	1.9	<0.66	<0.67	
					下層					－	－	－	－		－	－	－	－	－	水深浅い為、下層採取できず
					表層	6月3日	晴	27.3	0.8	23.5	0.0	灰みの黄緑	無	>0.8	10.5	4	2.0	<0.77	<0.59	
					下層					－	－	－	－		－	－	－	－	－	水深浅い為、下層採取できず
					表層	8月14日	曇	25.6	0.8	29.7	0.0	暗い灰みの黄緑	無	>0.8	9.7	2	1.3	<0.90	<0.85	
					下層					－	－	－	－		－	－	－	－	－	水深浅い為、下層採取できず
					表層	10月26日	曇	16.9	0.6	16.7	0.0	灰みの黄緑	無	>0.6	9.5	8	5.8	<0.65	<0.66	
					下層					－	－	－	－		－	－	－	－	－	水深浅い為、下層採取できず
					表層	11月4日	晴	15.6	0.7	15.4	0.0	灰みの黄緑	無	>0.7	8.5	12	6.3	<0.76	<0.66	
					下層					－	－	－	－		－	－	－	－	－	水深浅い為、下層採取できず
					表層	12月16日	晴	4.2	0.6	4.6	0.0	灰みの緑みを帯びた黄	無	>0.6	9.7	11	10	<0.65	<0.81	
					下層					－	－	－	－		－	－	－	－	－	水深浅い為、下層採取できず
	170	羽鳥湖		天栄村	表層	5月9日	晴	16.3	22.2	13.6	0.5	暗い灰みの黄緑	無	6.5	4.8	<1	0.7	<0.72	<0.74	
					下層					7.9	21.2	－	無		5.0	<1	0.7	<0.71	<0.85	
					表層	6月4日	晴	21.9	21.4	20.6	0.5	暗い灰みの黄緑	無	5.1	4.9	<1	0.3	<0.69	<0.90	
					下層					9.3	20.4	－	無		5.2	<1	0.7	<0.66	<0.74	
					表層	8月9日	晴	28.8	21.2	25.8	0.5	暗い灰みの黄みを帯びた緑	無	7.8	4.5	<1	0.4	<0.88	<0.80	
					下層					8.9	20.2	－	無		5.4	<1	1.1	<0.86	<0.74	
					表層	10月2日	晴	17.6	12.0	20.3	0.5	暗い灰みの黄緑	無	2.8	4.6	1	1.2	<0.71	<0.66	
					下層					12.1	11.0	－	無		6.2	5	4.0	<0.58	<0.74	
					表層	11月7日	晴	12.1	20.8	12.6	0.5	暗い灰みの黄緑	無	3.8	3.8	1	1.3	<0.76	<0.74	
					下層					12.4	19.8	－	無		3.8	1	1.5	<0.78	<0.70	
					表層	12月5日	雪	1.8	19.1	7.1	0.5	暗い灰みの黄緑	無	3.8	4.1	2	1.7	<0.70	<0.61	
					下層					7.1	18.1	－	無		4.2	2	1.6	<0.74	<0.48	
	171	県中(農業用ため池)	広平	須賀川市	表層	5月11日	晴	26.2	0.6	20.7	0.0	暗い灰みの緑みを帯びた黄	無	>0.6	18.9	3	4.3	<0.83	<0.85	
					下層					－	－	－	－		－	－	－	－	－	水深浅い為、下層採取できず
					表層	6月3日	曇	25.1	0.6	24.4	0.0	暗い灰みの緑みを帯びた黄	無	>0.6	13.9	2	2.9	<0.84	<0.90	
					下層					－	－	－	－		－	－	－	－	－	水深浅い為、下層採取できず
					表層	8月14日	曇	25.3	0.7	27.5	0.0	暗い灰みの赤みを帯びた黄	無	>0.7	12.2	2	1.7	<0.74	<0.90	
					下層					－	－	－	－		－	－	－	－	－	水深浅い為、下層採取できず
					表層	10月6日	曇	16.7	0.5	20.2	0.0	暗い灰みの黄	無	>0.5	12.6	3	3.2	<0.77	<0.70	
					下層					－	－	－	－		－	－	－	－	－	水深浅い為、下層採取できず
					表層	11月6日	曇	13.7	0.7	12.7	0.0	暗い灰みの緑みを帯びた黄	無	>0.7	8.4	5	3.0	<0.43	<0.66	
					下層					－	－	－	－		－	－	－	－	－	水深浅い為、下層採取できず
					表層	12月12日	曇	7.5	0.6	6.5	0.0	暗い灰みの緑みを帯びた黄	無	>0.6	12.4	6	3.2	<0.71	<0.55	
					下層					－	－	－	－		－	－	－	－	－	水深浅い為、下層採取できず

表4.3.2.2(1) 福島県 湖沼･水源地（水質・中通り） 3/4

	採取地点					採取日	天候	気温(℃)	全水深(m)	水質											
										一般項目								放射性物質濃度(Bq/L)		備考
																		放射性セシウム		
	No.	地点名		市町村						水温(℃)	採水深(m)	色相	臭気	透明度(m)	電気伝導度(mS/m)	SS(mg/L)	濁度(度)	Cs-134	Cs-137	
湖沼・水源地	172	千五沢ダム貯水池		石川町	表層	5月8日	晴	16.5	15.0	18.0	0.5	暗い灰みの黄緑	無	1.7	12.9	2	2.4	<0.75	<0.80	
					下層					8.0	14.0	－	無		17.6	2	2.3	<0.67	<0.90	
					表層	6月5日	曇	22.8	13.4	23.2	0.5	暗い灰みの黄緑	無	1.9	12.7	2	1.5	<0.69	<0.89	
					下層					7.5	12.4	－	無		17.6	5	5.1	<0.78	<0.85	
					表層	8月8日	晴	31.5	16.6	31.9	0.5	黄緑みの白	無	1.6	15.2	5	2.9	<0.74	<0.95	
					下層					9.1	15.6	－	微硫化水素		19.8	5	5.8	<0.70	<0.67	
					表層	10月3日	曇	23.0	12.3	22.3	0.5	黄緑みの白	無	0.3	15.3	21	9.3	<0.77	<0.85	
					下層					8.2	11.3	－	微硫化水素		23.3	10	7.7	<0.67	<0.80	
					表層	11月8日	晴	9.7	15.8	12.7	0.5	黄緑みの暗い灰色	無	1.7	9.0	4	3.6	<0.86	<0.70	
					下層					11.3	14.8	－	無		11.3	16	12	<0.60	<0.78	
					表層	12月11日	晴	4.4	13.9	5.6	0.5	暗い灰みの黄緑	無	1.8	11.8	5	3.8	<0.85	<0.48	
					下層					5.0	12.9	－	無		12.0	7	5.3	<0.71	<0.61	
	173	県南(農業用ため池)	渡利池	矢吹町	表層	5月8日	晴	22.6	1.7	19.2	0.0	暗い灰みの緑みを帯びた黄	無	1.0	27.9	9	10	<0.70	<0.80	
					下層					－	－	－	－		－	－	－	－	－	水深浅い為、下層採取できず
					表層	6月7日	曇	17.9	1.8	23.8	0.0	暗い灰みの緑みを帯びた黄	無	>1.8	23.1	23	12	<0.73	<0.85	
					下層					－	－	－	－		－	－	－	－	－	水深浅い為、下層採取できず
					表層	8月27日	曇	21.2	1.8	23.3	0.0	暗い灰みの黄	無	0.5	17.1	24	14	<0.80	<0.88	
					下層					－	－	－	－		－	－	－	－	－	水深浅い為、下層採取できず
					表層	10月3日	曇	24.1	1.7	23.4	0.0	暗い灰みの黄緑	無	>1.7	22.6	5	3.1	<0.80	<0.66	
					下層					－	－	－	－		－	－	－	－	－	水深浅い為、下層採取できず
					表層	11月8日	晴	11.8	1.8	11.7	0.0	灰みの緑みを帯びた黄	無	0.8	24.8	14	6.8	<0.86	<0.55	
					下層					－	－	－	－		－	－	－	－	－	水深浅い為、下層採取できず
					表層	12月6日	曇	3.8	1.7	5.5	0.0	暗い灰みの黄緑	無	>1.7	23.4	10	5.7	<0.71	<0.74	
					下層					－	－	－	－		－	－	－	－	－	水深浅い為、下層採取できず
	174		泉川	白河市	表層	5月10日	晴	18.9	0.6	17.3	0.0	灰みの黄緑	無	>0.6	14.5	1	1.5	<0.74	<0.85	
					下層					－	－	－	－		－	－	－	－	－	水深浅い為、下層採取できず
					表層	6月4日	晴	25.1	0.6	24.0	0.0	灰みの緑みを帯びた黄	無	>0.6	14.5	1	0.9	<0.69	<0.85	
					下層					－	－	－	－		－	－	－	－	－	水深浅い為、下層採取できず
					表層	8月10日	曇	29.5	0.6	29.9	0.0	灰みの緑みを帯びた黄	無	>0.6	13.1	<1	0.7	<0.68	<0.80	
					下層					－	－	－	－		－	－	－	－	－	水深浅い為、下層採取できず
					表層	10月6日	雨	15.0	0.3	19.3	0.0	暗い灰みの緑みを帯びた黄	無	>0.3	15.7	29	6.5	<0.80	<0.85	
					下層					－	－	－	－		－	－	－	－	－	水深浅い為、下層採取できず
					表層	11月7日	曇	16.2	0.6	13.6	0.0	暗い灰みの緑みを帯びた黄	無	>0.6	11.1	3	2.9	<0.56	<0.66	
					下層					－	－	－	－		－	－	－	－	－	水深浅い為、下層採取できず
					表層	12月5日	曇	6.7	0.3	8.4	0.0	明るい灰みの緑みを帯びた黄	無	>0.3	14.6	5	1.6	<0.79	<0.61	
					下層					－	－	－	－		－	－	－	－	－	水深浅い為、下層採取できず
	175	堀川ダム		西郷村	表層	5月9日	晴	22.1	26.9	14.7	0.5	暗い灰みの黄緑	無	4.0	5.7	1	2.0	<0.83	<0.80	
					下層					9.3	25.9	－	無		6.9	1	1.3	<0.68	<0.90	
					表層	6月4日	晴	22.1	30.1	20.8	0.5	暗い灰みの黄緑	無	4.9	5.5	<1	0.9	<0.83	<0.74	
					下層					10.1	29.1	－	無		6.8	<1	0.8	<0.64	<0.76	
					表層	8月9日	晴	28.1	30.2	25.7	0.5	暗い灰みの黄みを帯びた緑	無	6.7	5.4	<1	0.5	<0.52	<0.61	
					下層					11.1	29.2	－	無		7.8	2	2.2	<0.67	<0.54	
					表層	10月2日	晴	21.5	30.0	20.2	0.5	暗い灰みの黄緑	無	5.9	5.8	<1	0.4	<0.61	<0.66	
					下層					11.2	29.0	－	無		8.8	3	2.2	<0.68	<0.61	
					表層	11月7日	晴	14.2	30.4	12.5	0.5	暗い灰みの黄緑	無	3.4	4.8	1	0.9	<0.43	<0.61	
					下層					11.9	29.4	－	無		5.1	3	1.9	<0.76	<0.70	
					表層	12月5日	曇	3.5	30.2	8.1	0.5	暗い灰みの黄緑	無	4.8	5.3	2	2.2	<0.55	<0.55	
					下層					7.7	29.2	－	無		5.3	3	3.4	<0.79	<0.61	

表4.3.2.2(1) 福島県 湖沼･水源地（水質・中通り） 4/4

	採取地点				採取日	天候	気温 (℃)	全水深 (m)	水質											
									一般項目								放射性物質濃度(Bq/L)		備考
																	放射性セシウム		
	No.	地点名	市町村						水温 (℃)	採水深 (m)	色相	臭気	透明度 (m)	電気伝導度 (mS/m)	SS (mg/L)	濁度 (度)	Cs-134	Cs-137	
湖沼・水源地	176	南湖	白河市	表層	5月8日	晴	13.2	1.7	17.0	0.0	灰みの黄緑	無	>1.7	82.9	1	1.7	<0.78	<0.90	
				下層					－	－	－	－		－	－	－	－	－	水深浅い為、下層採取できず
				表層	6月5日	曇	19.8	1.6	24.1	0.0	暗い灰みの黄緑	無	>1.6	69.6	<1	0.4	<0.69	<0.90	
				下層					－	－	－	－		－	－	－	－	－	水深浅い為、下層採取できず
				表層	8月10日	曇	25.5	1.6	29.6	0.0	暗い灰みの黄緑	無	1.0	31.5	3	2.2	<0.71	<0.90	
				下層					－	－	－	－		－	－	－	－	－	水深浅い為、下層採取できず
				表層	10月3日	曇	19.5	1.4	22.9	0.0	暗い灰みの黄緑	無	0.7	31.6	12	7.9	<0.85	<0.55	
				下層					－	－	－	－		－	－	－	－	－	水深浅い為、下層採取できず
				表層	11月1日	晴	11.4	1.4	14.9	0.0	暗い灰みの黄緑	無	>1.4	12.4	6	3.7	<0.84	<0.74	
				下層					－	－	－	－		－	－	－	－	－	水深浅い為、下層採取できず
				表層	12月4日	晴	6.9	1.6	6.2	0.0	暗い灰みの黄緑	無	>1.6	15.8	6	4.0	<0.60	<0.70	
				下層					－	－	－	－		－	－	－	－	－	水深浅い為、下層採取できず

表4.3.2.2(2) 福島県 湖沼・水源地（底質・中通り）1/2

	採取地点				採取日	天候	気温(℃)	全水深(m)	底質																			備考
									一般項目														放射性物質濃度［Bq/kg(乾泥)］						
									泥温(℃)	採泥深(cm)	色相	臭気	粒度組成(%)								含泥率(%)	密度(g/cm³)	性状	放射性セシウム					
	No.	地点名		市町村									粗礫分	中礫分	細礫分	粗砂分	中砂分	細砂分	シルト分	粘土分				Cs-134		Cs-137		合計	
湖沼・水源地	165	摺上川ダム貯水池		福島市	5月16日	曇	18.6	75.5	6.4	5	オリーブ黒	微硫化水素	0.0	0.0	0.0	0.0	0.1	1.2	42.9	55.9	31.1	2.540	シルト	120 ±	17	1,400 ±	54	1,520	
					6月7日	雨	15.3	70.9	10.1	5	灰	微下水	0.0	0.0	0.0	0.0	0.1	1.4	33.0	65.5	33.5	2.511	シルト	97 ±	14	1,300 ±	46	1,397	
					8月12日	曇	24.7	65.0	8.1	5	灰オリーブ	微下水	0.0	0.0	0.1	0.6	1.1	4.9	34.4	59.0	32.0	2.577	シルト	150 ±	13	2,300 ±	46	2,450	
					10月11日	雨	16.7	60.2	11.1	5	オリーブ黒	微下水	0.0	0.0	0.0	0.0	0.3	2.3	38.5	58.9	43.4	2.489	シルト	90 ±	8.5	1,400 ±	31	1,490	
					11月11日	曇	8.8	73.6	7.3	5	暗灰黄	微下水	0.0	0.0	0.0	0.0	0.1	0.6	42.8	56.5	38.1	2.439	シルト	84 ±	8.7	1,200 ±	31	1,284	
					12月6日	雪	0.1	73.0	7.5	5	オリーブ黒	微下水	0.0	0.0	0.0	0.0	0.5	2.2	32.5	64.8	47.4	2.529	シルト	100 ±	8.7	1,500 ±	29	1,600	
	166	県北(農業用ため池)	半田沼	桑折町	5月16日	晴	20.3	0.8	16.7	3	灰黄褐	微沼沢	0.0	23.0	20.6	17.7	23.9	9.8	1.5	3.6	77.1	2.659	礫・砂	26 ±	4.1	260 ±	12	286	
					6月6日	晴	24.3	0.6	21.8	3	黒	微下水	0.0	8.7	12.2	12.3	33.2	24.9	3.9	4.7	77.4	2.660	砂・礫	9.9 ±	2.7	140 ±	7.9	149.9	
					7月14日	雨	18.5	0.5	20.5	3	灰黄褐	無	1.4	18.5	13.5	14.2	22.2	14.6	8.0	7.6	81.2	2.626	砂・礫	21 ±	2.9	300 ±	9.1	321	
					8月12日	曇	28.7	1.0	26.8	3	灰黄褐	微下水	0.0	17.9	17.8	13.8	25.8	12.0	6.5	6.3	77.5	2.652	砂・礫	20 ±	2.9	280 ±	9.0	300	
					9月4日	曇	19.2	0.4	13.5	3	灰黄褐	微下水	0.0	41.3	18.6	11.5	12.9	7.0	4.6	4.2	73.3	2.556	砂・礫	17 ±	3.2	220 ±	10	237	
					10月10日	晴	17.2	0.6	13.7	2	黒	微下水	0.0	0.0	0.0	1.0	5.3	11.2	44.4	38.1	36.7	2.421	シルト	110 ±	11	1,700 ±	37	1,810	
					11月11日	曇	9.3	1.5	10.2	3	黒	微下水	0.0	0.2	0.2	1.8	2.7	5.0	44.8	45.4	24.7	2.461	シルト	200 ±	18	3,300 ±	65	3,500	
					12月6日	雪	0.8	0.4	8.3	3	オリーブ黒	微下水	0.0	1.4	2.2	8.2	19.7	24.5	23.0	21.1	57.8	2.512	シルト・砂	65 ±	6.3	1,000 ±	21	1,065	
					1月18日	曇	1.4	0.6	4.5	3	灰黄褐	無	0.0	23.3	14.6	11.0	18.3	15.3	9.3	8.1	77.0	2.590	砂・礫	26 ±	3.2	390 ±	10	416	
					2月6日	晴	-5.0	0.5	4.9	3	灰黄褐	無	0.0	18.3	14.1	13.1	18.9	17.0	9.9	8.7	78.1	2.639	砂・礫	140 ±	9.3	2,400 ±	37	2,540	
	167		大池	本宮市	5月13日	晴	26.5	0.8	22.6	3	暗灰黄	微沼沢	0.0	8.2	18.1	16.7	26.0	16.7	6.6	7.8	72.5	2.614	砂・礫・シルト	9.2 ±	2.0	120 ±	6.0	129.2	
					6月4日	晴	21.5	0.6	22.6	3	暗灰黄	微沼沢	0.0	5.5	16.0	18.8	28.8	17.1	6.4	7.5	81.4	2.625	砂・礫	11 ±	2.1	160 ±	5.8	171	
					8月10日	晴	31.5	0.6	33.0	3	黒褐	微下水	0.0	4.2	15.3	18.2	25.4	18.0	10.3	8.6	77.7	2.623	砂・礫	11 ±	2.0	160 ±	6.6	171	
					10月26日	晴	22.7	0.6	18.0	3	オリーブ褐	無	0.0	7.4	20.4	15.9	21.2	19.7	8.2	7.1	82.4	2.632	砂・シルト・礫	<6.8		79 ±	5.9	79	
					11月19日	曇	13.4	0.5	10.5	5	褐灰	微下水	0.0	1.9	13.1	18.6	33.5	23.4	4.1	5.5	79.6	2.603	砂・礫	29 ±	3.1	370 ±	10	399	
					12月10日	曇	4.5	0.6	5.7	3	黄褐	微沼沢	0.0	4.0	13.7	16.6	18.0	17.4	13.5	16.8	79.2	2.645	砂・シルト	<4.3		21 ±	2.6	21	
	168	三春ダム		三春町	5月13日	晴	14.2	30.6	6.2	7	オリーブ黒	微硫化水素	0.0	0.0	0.0	0.1	0.1	0.1	43.5	56.3	30.0	2.533	シルト	86 ±	13	960 ±	40	1,046	
					6月3日	晴	25.8	30.5	8.3	7	オリーブ黒	微硫化水素	0.0	0.0	0.0	0.0	0.2	0.6	33.9	65.3	26.5	2.506	シルト	51 ±	12	550 ±	33	601	
					7月3日	曇	23.1	25.7	6.8	10	オリーブ黒	微硫化水素	0.0	0.0	0.0	0.0	0.3	1.0	34.7	64.0	32.1	2.505	シルト	58 ±	11	740 ±	34	798	
					8月1日	晴	30.3	28.2	9.6	7	オリーブ黒	微硫化水素	0.0	0.0	0.0	0.2	0.1	0.3	36.2	63.2	31.5	2.495	シルト	55 ±	7.3	890 ±	25	945	
					9月2日	晴	27.5	26.3	11.2	10	黒褐	微硫化水素	0.0	0.0	0.0	0.0	0.2	0.9	31.7	67.2	26.2	2.472	シルト	58 ±	12	760 ±	38	818	
					10月8日	曇	17.4	28.3	9.9	8	灰オリーブ	微硫化水素	0.0	0.0	0.0	0.1	0.2	0.4	26.9	72.4	30.9	2.501	シルト	73 ±	10	1,300 ±	39	1,373	
					11月19日	晴	16.2	37.4	12.4	8	暗オリーブ褐	無	0.0	0.0	0.0	0.0	0.0	1.0	62.3	36.7	43.3	2.578	シルト	18 ±	4.0	290 ±	14	308	
					12月6日	晴	3.6	36.3	8.7	8	暗オリーブ褐	微硫化水素	0.0	0.0	0.0	0.0	0.2	2.1	54.5	43.2	46.1	2.571	シルト	18 ±	4.1	260 ±	13	278	
					1月10日	曇	6.1	36.1	6.0	10	暗オリーブ褐	微硫化水素	0.0	0.0	0.0	0.0	0.2	6.5	53.0	40.4	46.8	2.548	シルト	22 ±	4.6	330 ±	14	352	
					2月4日	曇	2.6	34.3	5.3	10	黒褐	微硫化水素	0.0	0.0	0.0	0.2	0.2	4.1	60.1	35.3	49.9	2.602	シルト・砂	21 ±	5.4	260 ±	15	281	
	169	県中(農業用ため池)	宝ノ草	郡山市	5月10日	晴	23.2	0.7	19.6	3	にぶい黄橙	無	0.0	0.9	6.3	16.2	23.6	13.4	21.5	18.2	65.8	2.711	砂・礫・シルト	<7.8		68 ±	6.1	68	
					6月3日	晴	27.3	0.8	24.9	3	にぶい黄橙	無	0.0	1.6	6.9	20.5	23.4	12.2	20.6	14.9	69.9	2.686	砂・礫・シルト	13 ±	2.5	170 ±	5.9	183	
					8月14日	曇	25.6	0.8	30.4	3	にぶい黄橙	無	0.0	2.0	5.6	13.9	20.6	13.9	26.1	17.9	69.0	2.709	砂・礫・シルト	<3.9		8.8 ±	1.4	8.8	
					10月26日	曇	16.9	0.6	17.2	3	オリーブ褐	無	0.0	3.4	9.2	15.9	21.9	12.4	21.7	15.7	68.3	2.698	シルト・砂	<6.2		25 ±	3.2	25	
					11月4日	晴	15.6	0.7	14.7	3	にぶい黄橙	無	0.0	3.4	10.4	14.6	16.3	10.4	24.1	20.8	70.9	2.703	砂・シルト・礫	<4.6		19 ±	2.5	19	
					12月16日	晴	4.2	0.6	5.7	3	オリーブ褐	無	2.2	7.3	11.6	18.3	18.7	10.7	16.0	15.2	70.9	2.716	砂・シルト・礫	<7.7		71 ±	6.0	71	
	170	羽鳥湖		天栄村	5月9日	晴	16.3	22.2	6.5	7	黒褐	微硫化水素	0.0	0.0	0.0	0.0	0.1	0.4	54.5	45.0	25.2	2.416	シルト	140 ±	19	1,900 ±	61	2,040	
					6月4日	晴	21.9	21.4	7.2	7	黒褐	微硫化水素	0.0	0.0	0.0	0.0	0.0	0.3	54.5	45.2	25.9	2.406	シルト	310 ±	26	3,700 ±	86	4,010	
					8月9日	晴	28.8	21.2	7.1	7	黒褐	微硫化水素	0.0	0.0	0.0	0.0	0.1	0.5	56.5	42.9	31.4	2.371	シルト	130 ±	13	2,000 ±	44	2,130	
					10月2日	晴	17.6	12.0	7.8	7	黒褐	微硫化水素	0.0	0.0	0.0	0.0	0.0	0.3	50.0	49.7	30.1	2.403	シルト	140 ±	14	2,200 ±	48	2,340	
					11月7日	晴	12.1	20.8	9.4	8	オリーブ黒	微硫化水素	0.0	0.0	0.0	0.0	0.8	5.2	48.8	45.1	34.8	2.438	シルト	210 ±	15	3,300 ±	53	3,510	
					12月5日	雪	1.8	19.1	6.5	7	黒褐	微硫化水素	0.0	0.0	0.0	0.0	0.1	0.2	51.8	48.0	34.9	2.426	シルト	290 ±	17	4,600 ±	63	4,890	
	171	県中(農業用ため池)	広平	須賀川市	5月11日	晴	26.2	0.6	19.5	3	オリーブ黒	微下水	0.0	4.2	5.3	8.3	20.3	14.3	24.1	23.6	56.1	2.613	砂・シルト・礫	5.9 ±	1.9	68 ±	4.0	73.9	
					6月3日	曇	25.1	0.6	23.8	3	オリーブ黒	微下水	0.0	2.5	7.7	13.1	23.5	12.9	21.1	19.2	65.2	2.622	砂・シルト・礫	7.2 ±	1.9	79 ±	5.5	86.2	
					8月14日	曇	25.3	0.7	28.7	3	オリーブ黒	微硫化水素	0.0	10.0	9.7	10.7	21.3	12.4	17.5	18.4	61.7	2.638	シルト・砂・礫	7.2 ±	2.0	74 ±	5.0	81.2	
					10月6日	曇	16.7	0.5	20.3	3	灰	微下水	0.0	7.2	6.2	12.9	18.2	14.5	18.4	22.6	58.6	2.609	砂・シルト・礫	<7.6		79 ±	6.0	79	
					11月6日	曇	13.7	0.7	13.7	3	オリーブ黒	微下水	0.0	7.5	9.2	12.2	21.4	15.3	16.3	18.2	56.6	2.622	砂・シルト・礫	<9.2		100 ±	7.1	100	
					12月12日	曇	7.5	0.6	6.4	3	黒褐	微沼沢	0.0	10.6	16.2	17.4	32.2	11.3	6.3	6.1	82.4	2.667	砂・礫・シルト	<4.5		40 ±	3.4	40	
	172	千五沢ダム貯水池		石川町	5月8日	晴	16.5	15.0	6.4	8	オリーブ黒	微硫化水素	0.0	0.0	0.0	0.0	0.0	0.2	24.1	75.6	25.5	2.515	シルト	49 ±	8.4	740 ±	27	789	
					6月5日	曇	22.8	13.4	7.3	7	オリーブ黒	微硫化水素	0.0	0.0	0.0	0.0	0.1	0.1	27.4	72.4	31.8	2.516	シルト	36 ±	9.3	400 ±	26	436	
					8月8日	晴	31.5	16.6	6.7	7	オリーブ黒	微硫化水素	0.0	0.0	0.0	0.0	0.1	0.3	29.6	70.0	28.9	2.500	シルト	40 ±	8.0	650 ±	27	690	
					10月3日	曇	23.0	12.3	7.4	7	オリーブ黒	微硫化水素	0.0	0.0	0.0	0.1	0.2	0.3	23.5	76.0	25.3	2.497	シルト	31 ±	8.0	410 ±	20	441	
					11月8日	晴	9.7	15.8	8.1	8	オリーブ黒	微硫化水素	0.0	0.0	0.0	0.0	0.0	0.1	28.0	71.8	28.5	2.501	シルト	21 ±	7.1	310 ±	19	331	
					12月11日	晴	4.4	13.9	6.7	5	オリーブ黒	微硫化水素	0.0	0.0	0.0	0.0	0.0	0.3	37.8	61.8	20.7	2.497	シルト	27 ±	8.6	320 ±	24	347	
	173	県南(農業用ため池)	渡利池	矢吹町	5月8日	晴	22.6	1.7	16.7	7	オリーブ黒	微下水	0.0	0.0	0.0	0.0	0.2	2.9	54.1	42.8	20.0	2.392	シルト・砂	81 ±	16	1,000 ±	52	1,081	
					6月7日	曇	17.9	1.8	22.9	7	オリーブ黒	微下水	0.0	0.0	0.0	0.2	0.3	2.4	50.0	47.1	28.9	2.377	シルト・砂	63 ±	9.9	880 ±	33	943	
					8月27日	曇	21.2	1.8	24.1	8	オリーブ黒	微下水	0.0	0.0	0.0	0.1	0.4	4.7	51.2	43.6	25.8	2.367	シルト	60 ±	13	730 ±	39	790	
					10月3日	曇	24.1	1.7	22.8	10	オリーブ黒	微下水	0.0	0.0	0.0	0.1	0.6	2.9	49.5	47.0	25.6	2.355	シルト・砂	59 ±	10	940 ±	35	999	
					11月8日	晴	11.8	1.8	12.3	7	黒褐	微下水	0.0	0.0	0.0	0.1	0.4	2.4	56.5	40.7	26.8	2.395	シルト・砂	48 ±	9.3	930 ±	33	978	
					12月6日	曇	3.8	1.7	5.5	7	黒褐	無	0.0	0.0	0.0	0.1	0.3	2.0	41.9	55.7	24.8	2.343	シルト・砂	72 ±	14	950 ±	43	1,022	

表4.3.2.2(2) 福島県 湖沼･水源地（底質・中通り）2/2

	採取地点				採取日	天候	気温(℃)	全水深(m)	底質																				備考
									一般項目															放射性物質濃度［Bq/kg(乾泥)］						
													粒度組成(%)											放射性セシウム						
	No.	地点名		市町村					泥温(℃)	採泥深(cm)	色相	臭気	粗礫分	中礫分	細礫分	粗砂分	中砂分	細砂分	シルト分	粘土分	含泥率(%)	密度(g/cm³)	性状	Cs-134		Cs-137		合計		
湖沼・水源地	174	県南(農業用ため池)	泉川	白河市	5月10日	晴	18.9	0.6	17.4	3	黒褐	微下水	0.0	24.7	16.7	12.4	21.2	12.0	7.7	5.3	73.9	2.620	砂・礫・シルト	90	± 7.2	1,300	± 24	1,390	
					6月4日	晴	25.1	0.6	23.5	3	黒褐	微下水	3.4	18.2	6.6	4.0	18.3	16.1	25.5	7.8	46.2	2.480	砂・シルト	91	± 9.4	1,300	± 34	1,391	
					8月10日	曇	29.5	0.6	30.6	3	黒褐	微下水	0.0	31.3	17.8	13.7	19.7	9.1	5.2	3.4	76.3	2.597	砂・礫	85	± 5.5	1,200	± 19	1,285	
					10月6日	雨	15.0	0.3	18.2	3	暗オリーブ褐	無	0.0	0.3	0.9	1.0	4.9	17.3	45.9	29.7	33.0	2.463	シルト・砂	100	± 11	1,700	± 40	1,800	
					11月7日	曇	16.2	0.6	14.1	3	黒褐	無	0.0	39.4	13.4	10.2	15.8	12.9	4.4	4.0	70.5	2.693	砂・礫	110	± 8.1	1,800	± 29	1,910	
					12月5日	曇	6.7	0.3	8.3	3	黒褐	無	0.0	0.3	0.3	1.5	21.9	36.3	22.7	16.9	42.9	2.727	シルト・砂	55	± 6.9	860	± 24	915	
	175	堀川ダム		西郷村	5月9日	晴	22.1	26.9	7.9	7	黒褐	微硫化水素	0.0	0.0	0.0	0.1	0.1	1.0	57.1	41.7	25.6	2.435	シルト	260	± 24	3,600	± 82	3,860	
					6月4日	晴	22.1	30.1	8.9	8	黒褐	微硫化水素	0.0	0.0	0.0	0.0	0.0	0.5	58.1	41.3	27.2	2.431	シルト	240	± 23	3,500	± 80	3,740	
					8月9日	晴	28.1	30.2	8.6	7	黒褐	微硫化水素	0.0	0.0	0.0	0.0	0.0	0.2	55.8	44.1	33.2	2.411	シルト	200	± 16	3,300	± 55	3,500	
					10月2日	晴	21.5	30.0	9.1	8	黒褐	微硫化水素	0.0	0.0	0.0	0.0	0.0	0.2	53.9	45.9	31.8	2.406	シルト	270	± 18	3,900	± 62	4,170	
					11月7日	晴	14.2	30.4	11.4	8	黒褐	微硫化水素	0.0	0.0	0.0	0.0	0.1	0.1	61.1	38.7	32.0	2.414	シルト	160	± 13	2,000	± 43	2,160	
					12月5日	曇	3.5	30.2	8.3	7	黒褐	微硫化水素	0.0	0.0	0.0	0.0	0.1	0.5	52.7	46.7	32.5	2.461	シルト	190	± 14	3,200	± 54	3,390	
	176	南湖		白河市	5月8日	晴	13.2	1.7	17.2	7	オリーブ黒	微硫化水素	0.0	0.0	0.0	0.2	0.3	0.3	34.1	65.0	12.7	2.190	シルト・砂	420	± 27	5,300	± 88	5,720	
					6月5日	曇	19.8	1.6	23.4	7	黒	微硫化水素	0.0	0.0	0.0	0.1	0.5	3.0	62.6	33.8	15.5	2.243	シルト・砂	170	± 20	2,600	± 77	2,770	
					8月10日	曇	25.5	1.6	28.3	7	オリーブ黒	微硫化水素	0.0	0.0	0.0	0.1	0.9	1.3	56.5	41.2	18.0	2.165	シルト・砂	200	± 21	2,600	± 69	2,800	
					10月3日	曇	19.5	1.4	22.6	7	黒	微硫化水素	0.0	0.0	0.0	0.1	0.4	0.9	59.4	39.3	18.8	2.191	シルト・砂	210	± 21	3,200	± 76	3,410	
					11月1日	晴	11.4	1.4	15.9	7	黒	微硫化水素	0.0	0.0	0.0	0.1	1.8	3.7	51.8	42.7	18.8	2.213	シルト・砂	100	± 18	1,700	± 66	1,800	
					12月4日	晴	6.9	1.6	7.9	8	黒	微硫化水素	0.0	0.0	0.0	0.1	0.3	0.5	47.4	51.8	22.3	2.213	シルト・砂	270	± 22	4,400	± 81	4,670	

表4.3.2.2(3) 福島県 湖沼・水源地（周辺環境・中通り）1/2

	採取地点				採取日	天候	気温(℃)	周辺環境(土壌,空間線量)								備考
								土壌								
								一般項目								
								色相	臭気	性状	放射性物質濃度［Bq/kg(乾)］				空間線量(μSv/h)	
											放射性セシウム					
	No.	地点名		市町村							Cs-134	Cs-137	合計			
湖沼・水源地	165	摺上川ダム貯水池		福島市	5月16日	曇	18.6	にぶい黄褐	微土	壌質	39 ± 5.6	560 ± 18	599	0.09		
					6月7日	雨	15.3	にぶい黄褐	微土	壌質	37 ± 4.7	520 ± 16	557	0.08		
					8月12日	曇	24.7	にぶい黄橙	無	壌質	92 ± 6.5	1,300 ± 22	1,392	0.12		
					10月11日	雨	16.7	黒褐	微土	壌質	44 ± 4.3	710 ± 15	754	0.07		
					11月11日	曇	8.8	褐	微土	壌質	49 ± 4.3	750 ± 15	799	0.12		
					12月6日	雪	0.1	褐	微土	壌質	29 ± 3.5	490 ± 12	519	0.08		
	166	県北(農業用ため池)	半田沼	桑折町	5月16日	晴	20.3	黒褐	微土	壌質	260 ± 17	3,700 ± 58	3,960	0.20		
					6月6日	晴	24.3	暗褐	微土	壌質	150 ± 9.8	2,100 ± 35	2,250	0.20		
					7月14日	雨	18.5	黒褐	微土	壌質	210 ± 9.9	3,400 ± 36	3,610	0.28		
					8月12日	曇	28.7	褐	微土	壌質	310 ± 13	4,600 ± 46	4,910	0.32		
					9月4日	曇	19.2	黒褐	微土	壌質	170 ± 11	2,700 ± 40	2,870	0.27		
					10月10日	晴	17.2	黒褐	微土	壌質	240 ± 11	3,600 ± 41	3,840	0.20		
					11月11日	曇	9.3	黒褐	微土	壌質	290 ± 16	4,400 ± 59	4,690	0.31		
					12月6日	雪	0.8	黒	微土	壌質	170 ± 11	2,700 ± 39	2,870	0.17		
					1月18日	曇	1.4	黒褐	微土	壌質	170 ± 12	2,900 ± 43	3,070	0.29		
					2月6日	晴	-5.0	暗褐	微土	壌質	33 ± 6.7	580 ± 23	613	0.26		
	167		大池	本宮市	5月13日	晴	26.5	にぶい黄褐	微土	壌質	150 ± 11	1,900 ± 36	2,050	0.23		
					6月4日	晴	21.5	褐	微土	壌質	54 ± 6.1	810 ± 21	864	0.23		
					8月10日	晴	31.5	にぶい黄褐	微土	壌質	80 ± 7.4	1,300 ± 26	1,380	0.20		
					10月26日	晴	22.7	暗褐	微土	壌質	230 ± 11	3,300 ± 42	3,530	0.20		
					11月19日	曇	13.4	褐	微土	壌質	140 ± 9.7	2,100 ± 35	2,240	0.37		
					12月10日	曇	4.5	にぶい黄褐	微土	壌質	110 ± 7.9	1,300 ± 27	1,410	0.20		
	168	三春ダム		三春町	5月13日	晴	14.2	にぶい黄褐	微土	壌質	70 ± 7.3	1,000 ± 24	1,070	0.15		
					6月3日	晴	25.8	にぶい黄褐	微土	壌質	43 ± 6.0	470 ± 18	513	0.13		
					7月3日	曇	23.1	にぶい黄褐	微土	壌質	43 ± 5.4	580 ± 18	623	0.16		
					8月1日	晴	30.3	にぶい黄褐	微土	壌質	30 ± 4.5	480 ± 17	510	0.13		
					9月2日	晴	27.5	にぶい黄褐	微土	壌質	53 ± 5.7	610 ± 19	663	0.13		
					10月8日	曇	17.4	にぶい黄褐	微土	壌質	66 ± 6.2	850 ± 21	916	0.13		
					11月19日	晴	16.2	にぶい黄褐	微土	壌質	23 ± 2.8	380 ± 9.0	403	0.15		
					12月6日	晴	3.6	にぶい黄褐	微土	壌質	16 ± 4.1	220 ± 11	236	0.13		
					1月10日	曇	6.1	褐	微土	壌質	26 ± 3.4	440 ± 12	466	0.13		
					2月4日	曇	2.6	褐	微土	壌質	12 ± 2.9	210 ± 11	222	0.14		
	169	県中(農業用ため池)	宝ノ草	郡山市	5月10日	晴	23.2	暗褐	微青草	壌質	180 ± 11	2,900 ± 40	3,080	0.18		
					6月3日	晴	27.3	にぶい黄褐	微土	壌質	250 ± 12	3,300 ± 41	3,550	0.18		
					8月14日	曇	25.6	黒褐	微土	壌質	260 ± 11	3,600 ± 37	3,860	0.18		
					10月26日	曇	16.9	黒褐	微土	壌質	140 ± 8.6	2,100 ± 31	2,240	0.11		
					11月4日	晴	15.6	暗褐	微土	壌質	160 ± 9.8	2,700 ± 38	2,860	0.18		
					12月16日	晴	4.2	黒褐	微土	壌質	130 ± 9.5	1,900 ± 33	2,030	0.10		

表4.3.2.2(3) 福島県 湖沼・水源地（周辺環境・中通り）2/2

	採取地点				採取日	天候	気温(℃)	周辺環境(土壌,空間線量)							備考
								土壌							
								一般項目							
								色相	臭気	性状	放射性物質濃度［Bq/kg(乾)］			空間線量(μSv/h)	
											放射性セシウム				
	No.	地点名		市町村							Cs-134	Cs-137	合計		
湖沼・水源地	170	羽鳥湖		天栄村	5月9日	晴	16.3	黒褐	微土	壌質	70 ± 7.3	850 ± 25	920	0.07	
					6月4日	晴	21.9	黒褐	微土	壌質	34 ± 5.0	350 ± 15	384	0.08	
					8月9日	晴	28.8	黒褐	微土	壌質	24 ± 5.0	380 ± 16	404	0.08	
					10月2日	晴	17.6	黒褐	微土	壌質	58 ± 6.2	940 ± 21	998	0.08	
					11月7日	晴	12.1	黒	微土	壌質	38 ± 5.6	400 ± 17	438	0.08	
					12月5日	雪	1.8	黒褐	微土	壌質	17 ± 3.6	280 ± 11	297	0.08	
	171	県中(農業用ため池)	広平	須賀川市	5月11日	晴	26.2	黒褐	微土	壌質	26 ± 4.4	400 ± 15	426	0.10	
					6月3日	曇	25.1	黒褐	微土	壌質	22 ± 4.3	300 ± 14	322	0.09	
					8月14日	曇	25.3	にぶい黄褐	微土	壌質	18 ± 2.4	310 ± 8.2	328	0.11	
					10月6日	曇	16.7	黒	微土	壌質	37 ± 5.6	560 ± 20	597	0.08	
					11月6日	曇	13.7	黒褐	微土	壌質	25 ± 3.7	370 ± 13	395	0.10	
					12月12日	曇	7.5	黒褐	微土	壌質	5.2 ± 1.6	60 ± 4.3	65.2	0.05	
	172	千五沢ダム貯水池		石川町	5月8日	晴	16.5	黒褐	微土	壌質	40 ± 4.6	520 ± 16	560	0.11	
					6月5日	曇	22.8	黒褐	微土	壌質	16 ± 4.0	260 ± 13	276	0.10	
					8月8日	晴	31.5	灰黄褐	微土	壌質	<7.7	110 ± 7.0	110	0.10	
					10月3日	曇	23.0	黒褐	微土	壌質	19 ± 3.2	210 ± 9.4	229	0.11	
					11月8日	晴	9.7	灰黄褐	微土	壌質	18 ± 3.7	230 ± 11	248	0.10	
					12月11日	晴	4.4	黒	微土	壌質	31 ± 6.4	580 ± 21	611	0.06	
	173	県南(農業用ため池)	渡利池	矢吹町	5月8日	晴	22.6	暗褐	微土	壌質	13 ± 2.8	200 ± 8.9	213	0.06	
					6月7日	曇	17.9	暗褐	微土	壌質	16 ± 3.4	230 ± 9.1	246	0.08	
					8月27日	曇	21.2	黒褐	微青草	壌質	10 ± 2.9	130 ± 8.6	140	0.07	
					10月3日	曇	24.1	暗褐	微青草	壌質	6.2 ± 1.7	86 ± 4.2	92.2	0.07	
					11月8日	晴	11.8	暗褐	微土	壌質	23 ± 3.5	290 ± 11	313	0.07	
					12月6日	曇	3.8	暗褐	微土	壌質	<7.4	100 ± 6.7	100	0.07	
	174		泉川	白河市	5月10日	晴	18.9	黒褐	微土	壌質	320 ± 18	4,200 ± 62	4,520	0.23	
					6月4日	晴	25.1	黒褐	微土	壌質	300 ± 21	4,100 ± 74	4,400	0.22	
					8月10日	曇	29.5	黒褐	微土	壌質	240 ± 14	3,400 ± 48	3,640	0.20	
					10月6日	雨	15.0	黒褐	微土	壌質	380 ± 19	6,100 ± 72	6,480	0.20	
					11月7日	曇	16.2	黒褐	微土	壌質	130 ± 9.6	1,900 ± 35	2,030	0.21	
					12月5日	曇	6.7	黒褐	微土	壌質	180 ± 12	2,900 ± 45	3,080	0.23	
	175	堀川ダム		西郷村	5月9日	晴	22.1	暗褐	微土	壌質	230 ± 15	3,100 ± 51	3,330	0.18	
					6月4日	晴	22.1	褐	微土	壌質	170 ± 15	2,500 ± 53	2,670	0.19	
					8月9日	晴	28.1	明褐	微土	壌質	130 ± 11	2,100 ± 41	2,230	0.18	
					10月2日	晴	21.5	褐	微土	壌質	150 ± 10	2,100 ± 37	2,250	0.16	
					11月7日	晴	14.2	明褐	微土	壌質	130 ± 12	2,000 ± 44	2,130	0.18	
					12月5日	曇	3.5	明褐	微土	壌質	60 ± 6.2	1,100 ± 23	1,160	0.17	
	176	南湖		白河市	5月8日	晴	13.2	黒褐	微土	壌質	22 ± 2.8	270 ± 8.6	292	0.08	
					6月5日	曇	19.8	灰黄褐	微土	壌質	16 ± 3.2	170 ± 9.2	186	0.08	
					8月10日	曇	25.5	黒褐	微土	壌質	25 ± 3.8	420 ± 13	445	0.08	
					10月3日	曇	19.5	黒褐	微土	壌質	13 ± 2.7	160 ± 7.6	173	0.07	
					11月1日	晴	11.4	黒褐	微土	壌質	22 ± 4.1	290 ± 13	312	0.07	
					12月4日	晴	6.9	黒褐	微土	壌質	35 ± 5.2	520 ± 18	555	0.08	

表4.3.3.1(1) 福島県 河川（水質・会津）1/4

	採取地点				採取日	天候	気温 (℃)	全水深 (m)	水質										備考
									一般項目								放射性物質濃度(Bq/L)		
																	放射性セシウム		
	No.	地点名		市町村					水温 (℃)	採水深 (m)	色相	臭気	透視度 (cm)	電気伝導度 (mS/m)	SS (mg/L)	濁度 (度)	Cs-134	Cs-137	
河川	98	阿賀野川	田島橋	南会津町	5月8日	晴	14.4	0.8	9.8	0.0	灰みの黄緑	無	>100	4.4	2	1.2	<0.70	<0.93	
					6月19日	晴	20.1	0.8	18.4	0.0	灰みの黄緑	無	>100	5.8	3	1.3	<0.52	<0.74	
					8月29日	曇	23.2	0.8	20.1	0.0	灰みの緑みを帯びた黄	無	>100	5.1	4	2.3	<0.78	<0.80	
					10月11日	曇	22.4	0.8	19.0	0.0	灰みの黄みを帯びた緑	無	>100	6.2	1	0.8	<0.69	<0.55	
					11月19日	曇	9.7	0.3	11.0	0.0	灰みの黄緑	無	>100	11.6	8	2.8	<0.62	<0.61	
					12月4日	雨	3.8	0.3	5.8	0.0	明るい灰みの緑みを帯びた黄	無	>100	6.3	4	2.4	<0.69	<0.66	
	99		大川橋	会津若松市	5月8日	晴	16.4	0.4	13.8	0.0	灰みの黄緑	無	>100	6.2	2	1.3	<0.75	<0.80	
					6月12日	曇	18.0	0.4	16.7	0.0	灰みの黄緑	無	>100	7.2	4	2.2	<0.88	<0.89	
					8月6日	晴	32.7	0.6	24.5	0.0	灰みの黄緑	無	>100	7.3	1	0.8	<0.80	<0.82	
					10月20日	晴	16.6	0.8	14.5	0.0	灰みの黄緑	無	30	6.2	16	16	<0.63	<0.70	
					11月20日	雨	3.5	0.8	9.0	0.0	暗い灰みの黄緑	無	>100	8.0	<1	0.8	<0.80	<0.61	
					12月16日	晴	4.2	0.6	6.5	0.0	暗い灰みの黄緑	無	>100	8.7	<1	0.8	<0.81	<0.66	
	100	湯川	滝見橋		5月7日	晴	18.6	0.8	12.7	0.0	灰みの黄緑	無	>100	9.1	4	1.7	<0.87	<0.67	
					6月19日	雨	24.2	0.6	17.1	0.0	灰みの黄緑	無	70	10.3	18	4.0	<0.77	<0.85	
					8月9日	晴	27.0	0.5	23.9	0.0	灰みの黄緑	無	90	12.1	5	1.8	<0.78	<0.59	
					10月23日	晴	20.3	0.6	14.9	0.0	灰みの黄	無	22	7.7	24	20	<0.76	<0.66	
					11月21日	晴	9.3	0.6	9.8	0.0	灰みの黄緑	無	>100	11.7	3	2.1	<0.52	<0.61	
					12月17日	雨	0.4	0.4	4.5	0.0	灰みの黄緑	無	>100	11.3	2	1.4	<0.60	<0.66	
	101		新湯川橋		5月22日	晴	19.7	0.4	17.8	0.0	灰みの黄緑	無	51	10.3	13	6.4	<0.68	<0.88	
					6月14日	晴	28.4	0.4	23.0	0.0	明るい灰みの黄	無	34	10.0	19	9.6	<0.43	<0.70	
					8月17日	曇	27.3	0.3	24.8	0.0	明るい灰みの黄緑	無	83	12.5	8	3.8	<0.74	<0.89	
					10月8日	曇	17.8	0.2	18.3	0.0	明るい灰みの緑みを帯びた黄	無	88	14.1	6	2.2	<0.67	<0.85	
					11月3日	晴	11.2	0.4	12.6	0.0	明るい灰みの緑みを帯びた黄	無	69	9.6	7	4.6	<0.79	<0.61	
					12月17日	曇	0.8	0.3	5.0	0.0	灰みの緑みを帯びた黄	無	27	13.3	29	21	<0.76	<0.74	
	102		阿賀野川合流前		5月22日	晴	23.4	0.4	19.6	0.0	灰みの黄	無	49	11.2	16	7.8	<0.83	<0.80	
					6月14日	晴	27.6	0.6	21.5	0.0	明るい灰みの黄	無	22	10.7	35	14	<0.77	<0.87	
					8月17日	曇	25.2	0.3	24.4	0.0	灰みの黄緑	無	>100	13.4	8	2.5	<0.87	<0.80	
					10月8日	曇	18.6	0.2	17.2	0.0	明るい灰みの黄緑	無	>100	15.9	3	1.3	<0.84	<0.74	
					11月3日	曇	6.8	0.5	11.6	0.0	灰みの黄緑	無	66	9.9	10	5.2	<0.59	<0.55	
					12月17日	雨	0.3	0.4	5.0	0.0	灰みの黄緑	無	72	14.5	14	11	<0.55	<0.55	
	103	宮川	細工名橋	会津坂下町	5月18日	晴	26.2	0.4	21.3	0.0	灰みの黄	無	21	11.7	50	38	<0.63	<0.90	
					6月18日	晴	21.9	0.6	19.3	0.0	灰みの緑みを帯びた黄	無	70	10.4	19	7.6	<0.90	<0.80	
					8月9日	晴	32.5	0.4	26.1	0.0	灰みの黄緑	無	85	11.1	8	3.5	<0.76	<0.85	
					10月22日	雨	15.1	0.5	15.3	0.0	灰みの黄	無	41	10.9	14	8.4	<0.85	<0.61	
					11月20日	曇	5.4	0.4	8.5	0.0	灰みの黄	無	26	9.9	29	15	<0.65	<0.70	
					12月18日	曇	7.5	0.4	7.0	0.0	灰みの黄緑	無	72	10.3	8	4.4	<0.75	<0.87	
	104	阿賀野川	宮古橋		5月11日	晴	29.6	0.8	18.2	0.0	灰みの黄緑	無	>100	8.9	2	1.5	<0.92	<0.90	
					6月18日	晴	26.3	0.6	21.9	0.0	灰みの黄緑	無	>100	9.5	1	0.6	<0.85	<0.90	
					8月25日	晴	27.8	0.3	25.0	0.0	灰みの黄緑	無	>100	10.5	2	0.9	<0.91	<0.90	
					10月8日	曇	21.0	0.4	20.3	0.0	明るい灰みの黄緑	無	>100	11.2	<1	0.2	<0.80	<0.90	
					11月3日	晴	15.9	0.3	14.2	0.0	灰みの黄緑	無	>100	7.9	2	1.9	<0.76	<0.48	
					12月1日	晴	7.6	0.5	9.6	0.0	明るい灰みの黄緑	無	>100	9.1	1	1.1	<0.85	<0.71	
	105	日橋川	南大橋	喜多方市	4月28日	晴	11.4	0.5	9.1	0.0	明るい灰みの黄	無	>100	7.2	6	3.0	<0.74	<0.67	
					5月23日	晴	25.8	0.6	20.8	0.0	灰みの赤みを帯びた黄	無	31	12.8	28	15	<0.66	<0.59	
					6月9日	曇	22.2	0.6	21.1	0.0	灰みの緑みを帯びた黄	無	51	11.3	37	11	<0.81	<0.90	
					7月10日	晴	25.9	0.4	22.6	0.0	明るい灰みの黄緑	無	91	10.6	16	7.0	<0.63	<0.85	
					8月4日	晴	34.8	0.4	31.0	0.0	灰みの黄緑	無	78	13.7	9	3.7	<0.86	<0.80	
					9月8日	晴	27.7	0.7	22.5	0.0	灰みの黄緑	無	>100	11.9	14	5.4	<0.56	<0.90	
					10月8日	雨	20.6	0.5	19.1	0.0	明るい灰みの緑みを帯びた黄	無	>100	13.2	7	1.6	<0.62	<0.61	
					12月1日	晴	6.2	0.5	7.0	0.0	灰みの黄緑	無	93	12.8	6	2.4	<0.70	<0.47	
					1月19日	曇	7.5	0.5	6.1	0.0	灰みの黄緑	無	>100	11.4	3	1.6	<0.77	<0.97	
					2月14日	曇	6.8	0.5	5.8	0.0	灰みの黄緑	無	>100	12.9	11	2.7	<0.61	<0.86	

表4.3.3.1(1) 福島県 河川（水質・会津）2/4

	採取地点				採取日	天候	気温 (℃)	全水深 (m)	水質										備考
									一般項目								放射性物質濃度(Bq/L)		
																	放射性セシウム		
	No.	地点名		市町村					水温 (℃)	採水深 (m)	色相	臭気	透視度 (cm)	電気伝導度 (mS/m)	SS (mg/L)	濁度 (度)	Cs-134	Cs-137	
河川	106	旧湯川	栗ノ宮橋	湯川村	5月19日	晴	24.4	0.6	20.7	0.0	灰みの赤みを帯びた黄	無	21	22.2	46	45	<0.83	<0.90	
					6月18日	晴	19.8	0.6	16.4	0.0	灰みの緑みを帯びた黄	無	>100	15.8	6	3.6	<0.91	<0.67	
					8月25日	曇	24.7	0.6	25.3	0.0	灰みの黄	無	51	15.6	18	9.2	<0.65	<0.74	
					10月20日	曇	18.8	0.6	18.4	0.0	明るい灰みの黄	無	71	18.4	9	4.7	<0.56	<0.66	
					11月21日	曇	8.3	0.3	9.1	0.0	灰みの黄緑	無	>100	22.7	<1	1.0	<0.79	<0.66	
					12月18日	雨	4.4	0.3	4.6	0.0	明るい灰みの緑みを帯びた黄	無	>100	20.6	6	3.4	<0.75	<0.87	
	107	旧宮川	丈助橋	会津坂下町	5月19日	晴	21.7	0.8	17.3	0.0	灰みの黄	無	21	12.5	39	29	<0.94	<0.85	
					6月15日	雨	17.3	0.5	17.8	0.0	灰みの黄	無	72	11.3	13	4.9	<0.55	<0.66	
					8月15日	晴	32.5	0.3	26.0	0.0	灰みの黄	無	45	13.1	17	6.9	<0.81	<0.90	
					10月18日	晴	18.7	0.5	18.5	0.0	明るい灰みの緑みを帯びた黄	無	65	15.6	13	6.2	<0.77	<0.78	
					11月6日	曇	14.4	0.3	14.3	0.0	灰みの緑みを帯びた黄	無	73	15.4	9	5.4	<0.52	<0.75	
					12月6日	曇	2.7	0.5	7.7	0.0	灰みの緑みを帯びた黄	無	61	13.5	35	11	<0.53	<0.81	
	108	田付川	大橋	喜多方市	5月24日	晴	25.5	0.4	16.7	0.0	明るい灰みの緑みを帯びた黄	無	>100	7.1	7	3.8	<0.52	<0.90	
					6月17日	雨	18.0	0.5	15.8	0.0	明るい灰みの黄緑	無	>100	7.1	5	1.9	<0.91	<0.85	
					8月14日	晴	33.5	0.3	25.3	0.0	灰みの黄緑	無	89	8.5	3	1.4	<0.86	<0.86	
					10月20日	曇	20.5	0.6	15.4	0.0	明るい灰みの黄緑	無	>100	6.8	2	1.4	<0.62	<0.66	
					11月8日	晴	11.6	0.3	10.5	0.0	明るい灰みの黄緑	無	>100	9.2	1	0.7	<0.80	<0.66	
					12月5日	雪	1.8	0.4	4.2	0.0	灰みの緑みを帯びた黄	無	>100	11.3	3	1.7	<0.82	<0.66	
	109		下川原橋		5月19日	晴	22.7	0.4	17.2	0.0	灰みの緑みを帯びた黄	無	36	10.1	17	11	<0.69	<0.91	
					6月15日	雨	17.0	0.3	17.5	0.0	灰みの黄緑	無	70	14.7	8	3.5	<0.69	<0.80	
					8月15日	晴	34.3	0.2	27.5	0.0	明るい灰みの緑みを帯びた黄	無	75	14.3	7	3.0	<0.69	<0.90	
					10月18日	晴	19.2	0.3	15.9	0.0	明るい灰みの黄緑	無	>100	12.0	2	0.9	<0.80	<0.48	
					11月5日	晴	15.3	0.2	14.2	0.0	明るい灰みの緑みを帯びた黄	無	>100	15.2	1	0.8	<0.70	<0.75	
					12月18日	雨	2.9	0.4	5.5	0.0	灰みの黄緑	無	65	12.6	14	5.7	<0.79	<0.74	
	110	濁川	濁川橋		5月24日	晴	20.7	0.3	15.2	0.0	明るい灰みの緑みを帯びた黄	無	76	8.5	5	4.2	<0.72	<0.80	
					6月17日	曇	20.5	0.3	19.3	0.0	明るい灰みの緑みを帯びた黄	無	>100	10.3	2	1.3	<0.85	<0.74	
					8月15日	晴	32.0	0.2	23.1	0.0	明るい灰みの緑みを帯びた黄	無	>100	12.1	3	1.5	<0.81	<0.90	
					10月18日	晴	15.5	0.3	14.0	0.0	灰みの黄緑	無	85	10.3	4	3.1	<0.69	<0.48	
					11月8日	曇	9.4	0.2	12.0	0.0	明るい灰みの黄緑	無	>100	11.2	3	1.9	<0.82	<0.61	
					12月5日	雨	2.9	0.3	5.5	0.0	灰みの黄緑	無	51	16.2	9	5.8	<0.80	<0.47	
	111		山崎橋		5月20日	晴	26.3	0.4	22.9	0.0	灰みの黄	無	21	10.0	41	37	<0.74	<0.93	
					6月15日	雨	17.1	0.4	17.0	0.0	明るい灰みの緑みを帯びた黄	無	95	11.2	7	3.3	<0.88	<0.74	
					8月15日	晴	33.1	0.3	26.2	0.0	明るい灰みの緑みを帯びた黄	無	92	12.0	6	2.3	<0.66	<0.90	
					10月18日	晴	20.3	0.4	15.9	0.0	明るい灰みの黄	無	95	10.9	8	4.8	<0.85	<0.70	
					11月22日	曇	1.0	0.3	7.9	0.0	灰みの緑みを帯びた黄	無	>100	10.5	6	3.7	<0.43	<0.70	
					12月20日	晴	7.8	0.4	9.4	0.0	灰みの緑みを帯びた黄	無	41	12.2	18	11	<0.75	<0.87	
	112	伊南川	青柳橋	南会津町	5月9日	曇	22.6	0.8	12.2	0.0	明るい灰みの黄緑	無	>100	4.5	2	0.9	<0.85	<0.74	
					6月13日	晴	22.4	0.6	16.8	0.0	明るい灰みの黄緑	無	>100	4.7	1	0.7	<0.86	<0.74	
					8月5日	晴	32.3	0.3	25.8	0.0	明るい灰みの黄緑	無	>100	6.2	<1	0.3	<0.58	<0.70	
					10月11日	曇	13.9	0.3	13.6	0.0	明るい灰みの黄緑	無	>100	6.6	<1	0.4	<0.77	<0.74	
					11月2日	晴	13.9	0.6	11.4	0.0	灰みの黄緑	無	55	5.8	10	5.5	<0.66	<0.55	
					12月4日	雨	3.4	0.7	4.8	0.0	灰みの黄緑	無	85	5.5	3	1.7	<0.66	<0.47	
	113		黒沢橋	只見町	5月10日	晴	26.6	0.6	13.0	0.0	灰みの黄緑	無	72	4.1	7	4.7	<0.83	<0.74	
					6月6日	晴	26.4	0.4	18.7	0.0	灰みの黄みを帯びた緑	無	>100	4.5	3	1.5	<0.63	<0.80	
					8月13日	晴	34.9	0.6	28.3	0.0	灰みの黄緑	無	>100	7.0	2	1.0	<0.69	<0.59	
					10月10日	晴	20.6	0.2	18.7	0.0	明るい灰みの黄緑	無	>100	7.4	<1	0.3	<0.68	<0.66	
					11月2日	晴	14.6	0.3	12.2	0.0	明るい灰みの黄緑	無	68	6.6	4	4.3	<0.80	<0.55	
					12月3日	雨	5.3	0.4	6.0	0.0	灰みの黄緑	無	65	9.1	4	2.6	<0.62	<0.70	

表4.3.3.1(1) 福島県 河川（水質・会津）3/4

	採取地点				採取日	天候	気温 (℃)	全水深 (m)	水質											
									一般項目								放射性物質濃度(Bq/L)		備考
																	放射性セシウム		
	No.	地点名		市町村					水温 (℃)	採水深 (m)	色相	臭気	透視度 (cm)	電気伝導度 (mS/m)	SS (mg/L)	濁度 (度)	Cs-134	Cs-137	
河川	114	只見川	西谷橋	金山町	5月10日	晴	27.2	0.8	11.9	0.0	灰みの黄みを帯びた緑	無	94	5.0	5	1.6	<0.63	<0.95	
					6月5日	晴	29.7	0.8	14.4	0.0	暗い灰みの黄みを帯びた緑	無	>100	5.0	2	1.4	<0.90	<0.74	
					8月8日	晴	33.1	0.6	20.7	0.0	灰みの緑みを帯びた黄	無	75	5.7	7	3.5	<0.69	<0.88	
					10月22日	雨	13.4	0.6	14.0	0.0	明るい灰みの緑みを帯びた黄	無	26	5.2	12	11	<0.72	<0.74	
					11月18日	晴	13.7	0.6	11.8	0.0	灰みの緑みを帯びた黄	無	55	11.2	7	5.7	<0.58	<0.54	
					12月20日	曇	6.0	0.8	7.1	0.0	灰みの黄緑	無	>100	6.4	2	1.6	<0.87	<0.81	
	115		藤橋	会津坂下町	5月20日	晴	22.2	0.8	13.2	0.0	灰みの黄緑	無	80	5.0	7	5.6	<0.74	<0.98	
					6月11日	曇	18.9	0.6	13.6	0.0	灰みの黄緑	無	97	8.4	6	3.0	<0.75	<0.89	
					9月13日	曇	18.7	0.3	18.8	0.0	灰みの黄緑	無	89	6.4	7	4.3	<0.75	<0.88	
					10月21日	曇	12.1	0.8	13.5	0.0	灰みの黄緑	無	25	6.2	14	14	<0.65	<0.61	
					11月6日	雨	7.4	0.6	11.6	0.0	灰みの黄緑	無	40	6.0	15	11	<0.49	<0.66	
					12月6日	雪	1.7	0.6	6.3	0.0	灰みの黄緑	無	56	10.3	8	5.4	<0.65	<0.61	
	116	阿賀野川	新郷ダム	喜多方市	5月20日	晴	26.3	0.8	15.8	0.0	灰みの黄緑	無	51	7.0	7	6.1	<0.66	<0.74	
					6月11日	曇	21.2	0.8	15.1	0.0	暗い灰みの黄緑	無	>100	7.8	9	3.8	<0.90	<0.67	
					9月13日	曇	22.5	1.1	20.4	0.0	灰みの黄緑	無	>100	8.3	5	2.6	<0.51	<0.90	
					10月21日	曇	14.9	0.8	14.6	0.0	灰みの黄緑	無	24	7.7	22	16	<0.72	<0.55	
					11月6日	曇	10.9	0.8	12.4	0.0	灰みの黄緑	無	40	7.2	10	10	<0.47	<0.71	
					12月6日	雪	2.1	0.6	6.5	0.0	暗い灰みの黄緑	無	73	7.4	8	4.0	<0.53	<0.71	
	117	酸川	酸川野	猪苗代町	4月28日	晴	12.0	0.4	11.7	0.0	明るい灰みの赤みを帯びた黄	無	>100	6.2	3	1.1	<0.61	<0.90	
					5月13日	晴	13.9	0.4	11.4	0.0	明るい灰みの黄緑	無	>100	33.9	8	6.7	<0.79	<0.55	
					6月4日	晴	23.6	0.3	16.4	0.0	緑みを帯びた黄みの白	無	>100	55.8	4	1.4	<0.72	<0.79	
					7月7日	曇	18.7	0.5	14.8	0.0	明るい灰みの黄緑	無	>100	35.5	8	2.8	<0.59	<0.85	
					8月4日	晴	29.2	0.3	22.1	0.0	明るい灰みの黄緑	無	>100	42.0	10	13	<0.58	<0.85	
					9月7日	晴	24.3	0.3	18.0	0.0	明るい灰みの黄緑	無	>100	63.1	6	4.2	<0.62	<0.80	
					10月17日	晴	15.3	0.6	13.4	0.0	明るい灰みの黄緑	無	>100	5.4	6	0.4	<0.72	<0.61	
					12月4日	雨	2.1	0.3	6.4	0.0	明るい灰みの黄緑	無	>100	79.5	1	0.8	<0.88	<0.61	
					1月19日	曇	2.0	0.3	4.6	0.0	明るい灰みの黄緑	無	>100	54.1	<1	0.2	<0.72	<0.55	
					2月14日	曇	9.3	0.4	6.8	0.0	明るい灰みの黄緑	無	>100	61.2	5	0.5	<0.72	<0.92	
	118	長瀬川	小金橋		4月28日	晴	12.5	0.3	9.6	0.0	明るい灰みの緑みを帯びた黄	無	70	10.9	7	3.7	<0.72	<0.74	
					5月18日	晴	22.2	0.6	16.7	0.0	灰みの黄緑	無	>100	30.0	5	5.9	<0.81	<0.48	
					6月3日	晴	26.2	0.3	16.7	0.0	明るい灰みの黄緑	無	>100	35.1	5	6.5	<0.80	<0.80	
					7月7日	曇	21.0	0.4	12.8	0.0	灰みの黄緑	無	78	26.5	10	3.7	<0.78	<0.74	
					8月8日	晴	30.8	0.5	25.4	0.0	灰みの赤みを帯びた黄	無	>100	25.0	3	2.6	<0.65	<0.67	
					9月5日	曇	25.2	0.3	19.6	0.0	明るい灰みの黄緑	無	>100	30.6	4	2.4	<0.83	<0.80	
					10月7日	曇	16.8	0.3	17.5	0.0	明るい灰みの黄緑	無	>100	37.2	6	4.2	<0.80	<0.80	
					12月2日	曇	13.1	0.5	6.9	0.0	明るい灰みの黄緑	無	>100	38.1	7	1.9	<0.59	<0.75	
					1月19日	曇	2.6	0.3	4.6	0.0	明るい灰みの緑みを帯びた黄	無	83	37.2	9	6.5	<0.76	<0.87	
					2月14日	曇	11.0	0.2	6.6	0.0	明るい灰みの緑みを帯びた黄	無	>100	34.7	5	4.7	<0.85	<0.92	
	119	高橋川	新橋		5月5日	晴	24.5	0.4	15.9	0.0	明るい灰みの黄	無	71	23.9	12	3.6	<0.72	<0.90	
					6月3日	晴	24.1	0.5	17.9	0.0	灰みの黄	無	>100	22.1	13	4.0	<0.81	<0.95	
					8月8日	晴	25.5	0.3	22.4	0.0	明るい灰みの黄	無	>100	21.6	8	2.0	<0.88	<0.80	
					10月6日	曇	21.1	0.5	17.0	0.0	明るい灰みの黄	無	>100	25.4	5	2.0	<0.69	<0.74	
					11月5日	晴	12.6	0.3	12.8	0.0	明るい灰みの緑みを帯びた黄	無	>100	24.7	2	1.3	<0.84	<0.66	
					12月3日	雨	4.3	0.5	7.0	0.0	明るい灰みの黄緑	無	95	25.9	10	3.6	<0.55	<0.82	
	120	小黒川	梅の橋		5月5日	晴	14.1	0.6	12.7	0.0	灰みの緑みを帯びた黄	無	75	30.2	7	4.5	<0.83	<0.90	
					6月3日	晴	26.4	0.9	21.1	0.0	暗い灰みの黄	無	>100	17.1	10	4.3	<0.84	<0.90	
					8月8日	晴	28.8	0.5	26.4	0.0	明るい灰みの黄	無	88	17.4	14	4.2	<0.73	<0.90	
					10月7日	曇	17.7	0.3	18.3	0.0	明るい灰みの黄	無	>100	26.5	4	2.7	<0.65	<0.66	
					11月5日	晴	13.4	0.5	11.6	0.0	明るい灰みの黄	無	>100	27.6	2	2.0	<0.84	<0.61	
					12月8日	曇	1.2	0.5	5.1	0.0	灰みの緑みを帯びた黄	無	>100	25.6	20	10	<0.65	<0.61	

表4.3.3.1(1) 福島県 河川（水質・会津）4/4

	採取地点				採取日	天候	気温 (℃)	全水深 (m)	水質											
									一般項目								放射性物質濃度(Bq/L)		備考
																	放射性セシウム		
	No.	地点名		市町村					水温 (℃)	採水深 (m)	色相	臭気	透視度 (cm)	電気伝導度 (mS/m)	SS (mg/L)	濁度 (度)	Cs-134	Cs-137	
河川	121	菱沼川	関都地区	猪苗代町	5月7日	晴	10.3	0.8	12.0	0.0	灰みの緑みを帯びた黄	無	82	13.6	5	3.4	<0.61	<0.80	
					6月2日	晴	24.8	0.8	17.2	0.0	明るい灰みの黄	無	>100	14.0	4	2.7	<0.67	<0.85	
					8月8日	晴	33.4	0.3	26.3	0.0	明るい灰みの黄	無	>100	14.1	7	1.8	<0.90	<0.80	
					10月7日	雨	16.5	0.4	16.2	0.0	明るい灰みの緑みを帯びた黄	無	>100	19.7	4	2.6	<0.49	<0.61	
					11月6日	晴	12.1	1.4	10.8	0.0	明るい灰みの緑みを帯びた黄	無	>100	14.7	2	1.5	<0.76	<0.55	
					12月2日	曇	15.9	1.4	8.1	0.0	明るい灰みの黄緑	無	>100	15.4	1	1.7	<0.71	<0.61	
	122	舟津川	舟津橋	郡山市	5月7日	晴	9.9	0.4	12.8	0.0	灰みの黄緑	無	62	12.4	7	4.4	<0.86	<0.74	
					6月2日	晴	24.8	0.3	17.3	0.0	明るい灰みの緑みを帯びた黄	無	>100	10.0	2	1.0	<0.64	<0.90	
					8月9日	晴	27.3	0.3	22.4	0.0	灰みの黄	無	>100	7.2	8	2.8	<0.85	<0.80	
					10月6日	雨	17.1	0.3	16.6	0.0	明るい灰みの黄	無	>100	9.4	3	0.9	<0.87	<0.74	
					11月6日	晴	12.4	0.3	11.4	0.0	明るい灰みの黄緑	無	>100	8.6	<1	0.4	<0.72	<0.85	
					12月3日	雨	4.3	0.5	7.6	0.0	明るい灰みの黄緑	無	>100	8.6	1	1.1	<0.58	<0.47	
	123	原川	河口前	会津若松市	5月5日	晴	21.2	0.6	13.9	0.0	灰みの緑みを帯びた黄	無	73	5.7	7	3.8	<0.62	<0.74	
					6月2日	晴	23.0	1.2	18.1	0.0	暗い灰みの黄	無	>100	7.7	4	3.5	<0.73	<0.85	
					8月9日	晴	30.3	0.3	23.5	0.0	明るい灰みの黄緑	無	>100	10.4	4	2.2	<0.73	<0.80	
					10月6日	曇	19.2	0.4	16.3	0.0	明るい灰みの黄	無	>100	8.4	2	1.4	<0.67	<0.74	
					11月6日	曇	9.4	1.4	8.7	0.0	明るい灰みの緑みを帯びた黄	無	>100	5.5	1	1.3	<0.78	<0.66	
					12月3日	雨	4.6	1.5	6.9	0.0	明るい灰みの黄緑	無	>100	6.2	2	2.5	<0.57	<0.61	

表4.3.3.1(2) 福島県 河川（底質・会津） 1/4

	採取地点				採取日	天候	気温(℃)	全水深(m)	底質																			備考
									一般項目															放射性物質濃度［Bq/kg(乾泥)］				
													粒度組成(%)											放射性セシウム				
	No.	地点名		市町村					泥温(℃)	採泥深(cm)	色相	臭気	粗礫分	中礫分	細礫分	粗砂分	中砂分	細砂分	シルト分	粘土分	含泥率(%)	密度(g/cm³)	性状	Cs-134	Cs-137			合計	
河川	98	阿賀野川	田島橋	南会津町	5月8日	晴	14.4	0.8	11.6	3	暗灰黄	無	0.0	19.2	6.3	3.7	46.0	21.0	1.5	2.2	72.2	2.592	砂・礫	<0.92	2.1	±	0.34	2.1	
					6月19日	晴	20.1	0.8	18.4	3	黒褐	微下水	5.6	20.6	4.9	4.6	49.4	12.1	0.7	2.1	70.7	2.576	砂・礫	<0.58	2.4	±	0.21	2.4	
					8月29日	曇	23.2	0.8	21.8	3	黒褐	微生ぐさ	0.0	2.9	13.2	15.9	53.9	10.7	0.9	2.5	73.8	2.598	砂・礫	<0.56	3.4	±	0.21	3.4	
					10月11日	曇	22.4	0.8	18.2	3	黄灰	無	0.0	6.6	13.3	15.6	50.5	10.8	0.8	2.4	72.4	2.590	砂・礫	<3.2	4.9	±	1.1	4.9	
					11月19日	曇	9.7	0.3	10.7	3	暗灰黄	無	0.0	24.9	16.5	23.7	31.3	1.9	0.0	1.8	75.0	2.585	礫・砂	<0.59	1.6	±	0.20	1.6	
					12月4日	雨	3.8	0.3	6.0	3	黒褐	微藻	0.0	12.1	8.6	37.2	38.8	1.6	0.1	1.6	78.7	2.619	砂・礫	<0.55	0.89	±	0.18	0.89	
	99		大川橋	会津若松市	5月8日	晴	16.4	0.4	13.0	3	オリーブ黒	微藻	0.0	29.1	27.1	30.5	11.8	0.2	0.0	1.3	88.7	2.744	礫・砂	<0.54	1.3	±	0.16	1.3	
					6月12日	曇	18.0	0.4	16.8	3	オリーブ黒	微藻	0.0	49.8	31.9	13.1	4.3	0.2	0.1	0.5	84.9	2.704	礫・砂	<0.54	1.6	±	0.17	1.6	
					8月6日	晴	32.7	0.6	23.5	3	オリーブ黒	微生ぐさ	0.0	44.8	38.1	15.3	1.4	0.1	0.0	0.3	92.5	2.683	礫・砂	<0.58	1.3	±	0.19	1.3	
					10月20日	晴	16.6	0.8	14.4	3	オリーブ黒	無	0.0	49.6	43.6	6.4	0.1	0.0	0.0	0.4	96.2	2.625	礫	<0.63	0.84	±	0.22	0.84	
					11月20日	雨	3.5	0.8	8.9	3	オリーブ黒	無	0.0	20.8	43.8	32.5	1.8	0.1	0.1	1.0	90.8	2.701	礫・砂	<1.3	1.4	±	0.42	1.4	
					12月16日	晴	4.2	0.6	6.7	3	オリーブ黒	無	0.0	17.0	49.1	31.9	0.7	0.0	0.0	1.3	93.3	2.707	礫・砂	<0.65	0.85	±	0.23	0.85	
	100	湯川	滝見橋		5月7日	晴	18.6	0.8	12.3	3	黒褐	無	0.0	0.4	1.9	9.0	43.4	28.8	10.8	5.9	64.7	2.663	砂・礫	<7.5	65	±	5.1	65	
					6月19日	雨	24.2	0.6	17.2	3	黒褐	無	8.5	35.5	13.8	22.8	17.4	0.7	0.0	1.3	73.4	2.641	礫・砂	<5.1	37	±	3.5	37	
					8月9日	晴	27.0	0.5	23.7	3	黒褐	無	0.0	32.0	15.4	22.6	21.9	5.0	0.9	2.3	72.2	2.644	砂・礫	<5.9	38	±	3.4	38	
					10月23日	晴	20.3	0.6	14.9	3	黒褐	無	0.0	0.7	6.9	33.3	37.4	12.6	3.3	5.9	67.8	2.638	砂・礫	<5.8	39	±	3.7	39	
					11月21日	晴	9.3	0.6	9.3	3	黒褐	無	0.0	21.3	15.5	14.9	26.6	12.4	5.7	3.4	77.4	2.690	礫・砂	<5.2	31	±	3.1	31	
					12月17日	雨	0.4	0.4	5.2	3	黒褐	無	0.0	17.9	17.3	19.3	27.0	13.5	1.7	3.4	77.5	2.751	砂・礫	<7.0	29	±	3.7	29	
	101		新湯川橋		5月22日	晴	19.7	0.4	17.5	3	オリーブ黒	微藻	0.0	40.9	21.2	12.4	21.7	2.3	0.6	0.9	80.3	2.715	礫・砂	<5.3	27	±	3.7	27	
					6月14日	晴	28.4	0.4	22.3	3	黒褐	微藻	1.8	42.2	18.4	13.7	21.0	1.8	0.0	1.1	79.3	2.689	礫・砂	<4.7	32	±	3.7	32	
					8月17日	曇	27.3	0.3	23.8	3	黒褐	無	0.0	36.1	26.7	16.9	17.0	2.2	0.4	0.7	81.1	2.687	礫・砂	<3.3	20	±	2.5	20	
					10月8日	曇	17.8	0.2	18.4	3	黒褐	無	0.0	29.4	23.7	17.4	24.0	3.6	0.5	1.4	79.7	2.691	砂・礫	<4.1	19	±	2.3	19	
					11月3日	晴	11.2	0.4	12.4	3	オリーブ黒	無	0.0	36.3	20.5	19.2	21.1	1.7	0.0	1.2	80.3	2.695	礫・砂	<6.0	24	±	3.4	24	
					12月17日	曇	0.8	0.3	5.3	3	オリーブ黒	無	0.0	38.5	19.9	14.8	23.1	2.1	0.3	1.4	77.2	2.668	礫・砂	<6.2	19	±	3.1	19	
	102		阿賀野川合流前		5月22日	晴	23.4	0.4	19.3	3	オリーブ黒	微藻	0.0	52.1	33.6	10.1	2.9	0.5	0.4	0.3	92.4	2.671	礫・砂	<6.5	27	±	4.2	27	
					6月14日	晴	27.6	0.6	22.1	3	オリーブ黒	微下水	3.9	43.6	15.1	14.1	18.6	3.1	0.4	1.1	77.0	2.677	礫・砂	<4.1	39	±	2.9	39	
					8月17日	曇	25.2	0.3	24.2	3	オリーブ黒	無	0.0	36.3	27.7	20.2	14.0	0.6	0.0	1.1	78.4	2.682	礫・砂	<5.5	24	±	2.9	24	
					10月8日	曇	18.6	0.2	17.2	3	黒褐	無	0.0	38.7	20.7	18.4	19.0	2.1	0.0	1.2	75.3	2.679	砂・礫	<4.7	21	±	2.7	21	
					11月3日	曇	6.8	0.5	12.0	3	黒褐	無	0.0	28.5	25.7	19.7	19.1	4.8	0.5	1.8	78.6	2.653	礫・砂	<4.5	35	±	3.2	35	
					12月17日	雨	0.3	0.4	5.9	3	黒褐	微藻	0.0	31.5	26.9	21.6	15.9	2.1	0.1	2.0	79.6	2.657	礫・砂	<5.9	27	±	3.8	27	
	103	宮川	細工名橋	会津坂下町	5月18日	晴	26.2	0.4	22.4	3	黒褐	微下水	0.0	23.3	18.1	21.6	30.4	4.8	0.1	1.7	79.0	2.727	砂・礫	<4.6	13	±	2.2	13	
					6月18日	晴	21.9	0.6	19.6	3	黒褐	微藻	1.5	49.0	19.2	10.4	14.9	3.4	0.3	1.2	83.2	2.652	礫・砂	<5.3	13	±	2.0	13	
					8月9日	晴	32.5	0.4	26.0	3	黒褐	微藻	1.9	43.6	17.1	15.4	15.5	4.9	0.7	0.9	82.5	2.666	砂・礫	<4.7	12	±	2.1	12	
					10月22日	雨	15.1	0.5	15.3	3	暗灰黄	微青草	0.0	0.4	1.2	4.3	62.0	24.1	3.7	4.3	66.7	2.643	砂・礫	<5.9	42	±	4.0	42	
					11月20日	曇	5.4	0.4	8.9	3	灰オリーブ	無	0.0	0.4	1.0	1.1	3.9	62.4	20.0	11.2	67.6	2.615	砂・シルト	<7.3	97	±	6.1	97	
					12月18日	曇	7.5	0.4	8.6	3	暗オリーブ褐	微生ぐさ	0.0	0.6	2.6	7.2	54.4	28.5	3.5	3.2	72.2	2.667	砂・礫	<6.6	21	±	3.7	21	
	104	阿賀野川	宮古橋		5月11日	晴	29.6	0.8	16.5	3	暗灰黄	無	0.0	23.0	10.1	11.9	44.6	7.9	1.3	1.3	76.7	2.699	砂・礫	<0.54	4.0	±	0.22	4.0	
					6月18日	晴	26.3	0.6	21.3	3	黒褐	微藻	0.0	37.5	21.7	12.9	23.4	2.6	0.4	1.6	85.6	2.640	礫・砂	<2.7	2.9	±	0.91	2.9	
					8月25日	晴	27.8	0.3	23.8	3	灰オリーブ	無	0.0	34.5	20.9	14.5	27.4	1.4	0.0	1.3	81.0	2.749	礫・砂	<2.8	3.5	±	0.94	3.5	
					10月8日	曇	21.0	0.4	20.1	3	オリーブ黒	微藻	0.0	28.8	23.7	18.0	26.8	1.8	0.0	0.9	80.7	2.719	礫・砂	<4.6	8.9	±	1.8	8.9	
					11月3日	晴	15.9	0.3	14.2	3	オリーブ黒	無	0.0	30.2	13.7	10.3	41.3	2.9	0.1	1.6	80.2	2.692	砂・礫	<3.2	4.5	±	1.1	4.5	
					12月1日	晴	7.6	0.5	9.4	3	暗灰黄	無	0.0	22.3	9.7	13.6	48.6	3.7	0.1	2.0	79.3	2.683	砂・礫	<3.2	4.4	±	1.1	4.4	
	105	日橋川	南大橋	喜多方市	4月28日	晴	11.4	0.5	9.8	5	灰黄褐	微沼沢	0.0	4.2	5.3	23.8	59.7	3.4	1.0	2.7	73.3	2.642	砂・礫	<7.1	19	±	3.4	19	
					5月23日	晴	25.8	0.6	18.7	3	黒褐	微下水	2.5	39.8	8.4	4.9	30.7	9.7	1.3	2.6	77.2	2.655	砂・礫	<4.1	27	±	2.9	27	
					6月9日	曇	22.2	0.6	19.9	3	黒褐	微下水	0.0	14.6	2.9	2.4	63.1	13.7	0.9	2.4	72.0	2.649	砂・礫	<4.5	30	±	3.2	30	
					7月10日	晴	25.9	0.4	21.5	3	黒褐	微下水	0.0	0.0	0.0	0.1	60.2	30.5	3.8	5.3	80.7	2.615	砂・シルト	<5.6	34	±	3.4	34	
					8月4日	晴	34.8	0.4	29.3	3	黒褐	微沼沢	0.0	0.0	0.4	9.3	80.4	5.8	0.1	3.9	69.7	2.621	砂	<7.2	19	±	3.7	19	
					9月8日	晴	27.7	0.7	21.5	3	黒褐	微沼沢	0.0	0.0	0.0	0.5	76.4	19.1	1.1	3.0	70.3	2.629	砂	<5.2	30	±	3.3	30	
					10月8日	雨	20.6	0.5	18.7	3	黒褐	微生ぐさ	0.0	23.7	12.2	13.8	37.0	10.5	0.9	1.9	75.9	2.734	砂・礫	<4.9	17	±	2.5	17	
					12月1日	晴	6.2	0.5	7.1	3	にぶい黄褐	無	0.0	0.0	0.0	6.5	78.3	10.2	1.1	3.9	71.1	2.632	砂	<5.6	19	±	2.8	19	
					1月19日	曇	7.5	0.5	5.9	5	灰黄褐	無	0.0	0.0	0.1	2.4	77.4	15.0	1.2	3.9	71.5	2.650	砂	<5.6	24	±	3.1	24	
					2月14日	曇	6.8	0.5	5.9	5	灰黄褐	無	0.0	0.0	0.1	4.4	73.0	17.5	0.6	4.5	68.7	2.628	砂	<5.0	31	±	3.5	31	

表4.3.3.1(2) 福島県 河川（底質・会津） 2/4

	採取地点				採取日	天候	気温(℃)	全水深(m)	底質																		備考
									一般項目														放射性物質濃度［Bq/kg(乾泥)］				
													粒度組成(%)										放射性セシウム				
	No.	地点名		市町村					泥温(℃)	採泥深(cm)	色相	臭気	粗礫分	中礫分	細礫分	粗砂分	中砂分	細砂分	シルト分	粘土分	含泥率(%)	密度(g/cm³)	性状	Cs-134	Cs-137	合計	
河川	106	旧湯川	栗ノ宮橋	湯川村	5月19日	晴	24.4	0.6	18.3	3	黒褐	無	0.0	9.0	3.9	2.0	6.9	50.9	15.5	11.9	50.1	2.641	シルト・砂	20 ± 3.9	260 ± 12	280	
					6月18日	晴	19.8	0.6	16.2	3	オリーブ黒	微下水	0.0	0.8	0.8	0.7	2.5	53.6	24.0	17.6	51.7	2.518	シルト	19 ± 4.0	300 ± 12	319	
					8月25日	曇	24.7	0.6	23.8	3	黒褐	無	0.0	0.7	0.4	0.3	2.5	46.9	27.7	21.5	47.6	2.523	シルト	16 ± 3.9	290 ± 13	306	
					10月20日	曇	18.8	0.6	18.5	3	黒褐	微下水	4.9	3.0	1.5	1.0	6.7	40.9	21.6	20.3	58.2	2.590	シルト	22 ± 3.7	350 ± 13	372	
					11月21日	曇	8.3	0.3	9.3	3	黒褐	微下水	0.0	0.3	0.6	0.6	4.1	29.6	32.2	32.6	48.5	2.538	シルト・砂	24 ± 4.3	380 ± 15	404	
					12月18日	雨	4.4	0.3	5.9	3	黒褐	微下水	0.0	2.8	0.4	0.4	1.9	36.0	31.8	26.7	45.1	2.503	シルト・砂	22 ± 4.3	370 ± 15	392	
	107	旧宮川	丈助橋	会津坂下町	5月19日	晴	21.7	0.8	17.8	3	黒褐	微下水	0.0	6.7	6.2	7.8	50.3	24.0	1.7	3.3	71.5	2.762	砂・礫	<6.5	59 ± 5.5	59	
					6月15日	雨	17.3	0.5	17.8	3	黒褐	微下水	0.0	0.6	1.7	2.1	41.4	50.2	2.1	1.9	71.2	2.700	砂・礫	<4.6	58 ± 3.8	58	
					8月15日	晴	32.5	0.3	19.2	3	黒褐	微下水	0.0	2.7	0.8	0.9	49.5	38.5	3.8	3.8	72.3	2.707	砂・シルト	5.8 ± 1.6	65 ± 4.7	70.8	
					10月18日	晴	18.7	0.5	18.2	3	黒褐	無	0.0	2.8	3.0	3.8	62.1	24.7	1.0	2.7	97.0	2.760	砂・礫	<5.1	37 ± 3.9	37	
					11月6日	曇	14.4	0.3	14.3	3	黒	微生ぐさ	0.0	24.6	10.4	6.9	36.8	17.6	1.7	2.2	79.5	2.747	砂・礫	<4.7	36 ± 3.3	36	
					12月6日	曇	2.7	0.5	11.4	3	黒褐	微下水	0.0	0.6	2.1	1.2	55.8	34.8	2.4	3.2	70.7	2.751	砂	<8.1	59 ± 5.2	59	
	108	田付川	大橋	喜多方市	5月24日	晴	25.5	0.4	16.2	3	黒褐	無	6.1	25.1	22.4	30.6	12.7	1.3	0.0	1.9	74.4	2.619	礫・砂	<7.3	17 ± 3.1	17	
					6月17日	雨	18.0	0.5	15.8	3	黒褐	無	7.2	34.7	20.7	25.7	9.4	0.8	0.4	1.1	74.0	2.643	砂・礫	<5.1	24 ± 2.9	24	
					8月14日	晴	33.5	0.3	24.9	3	黒褐	無	0.0	36.1	37.7	18.4	5.6	0.9	0.3	1.1	81.2	2.637	礫・砂	<4.8	19 ± 2.7	19	
					10月20日	曇	20.5	0.6	14.7	3	黒褐	無	0.0	24.6	21.8	28.3	21.3	1.9	0.1	2.1	72.1	2.621	礫・砂	<6.4	20 ± 3.5	20	
					11月8日	晴	11.6	0.3	10.2	3	黒褐	無	0.0	18.4	30.0	35.6	12.7	1.2	0.5	1.5	75.3	2.616	礫・砂	<5.1	21 ± 2.7	21	
					12月5日	雪	1.8	0.4	5.0	3	暗オリーブ褐	無	0.0	25.3	20.7	21.3	19.3	8.0	2.5	2.9	72.7	2.618	礫・砂	<5.3	30 ± 3.3	30	
	109		下川原橋		5月19日	晴	22.7	0.4	17.1	3	黒褐	無	0.0	37.4	16.8	9.5	29.2	4.8	0.9	1.3	77.4	2.664	礫・砂	<5.9	12 ± 2.7	12	
					6月15日	雨	17.0	0.3	17.6	3	黒褐	微藻	1.6	42.0	17.3	10.7	24.6	2.7	0.0	1.2	79.5	2.632	礫・砂	<5.0	10 ± 2.1	10	
					8月15日	晴	34.3	0.2	27.0	3	黒褐	無	0.0	33.7	28.6	24.9	11.8	0.2	0.1	0.8	86.5	2.653	礫・砂	<4.1	6.3 ± 1.7	6.3	
					10月18日	晴	19.2	0.3	16.1	3	黒褐	微藻	0.0	34.0	12.4	15.9	34.6	1.6	0.6	1.1	75.4	2.654	礫・砂	<4.6	9.0 ± 2.1	9.0	
					11月5日	晴	15.3	0.2	13.9	3	暗褐	微藻	0.0	29.6	13.2	11.3	40.4	3.2	0.6	1.7	73.9	2.641	礫・砂	<4.4	8.1 ± 1.7	8.1	
					12月18日	雨	2.9	0.4	6.7	3	黒褐	無	0.0	29.2	15.2	15.4	36.0	2.1	1.0	1.3	79.0	2.630	礫・砂	<7.5	6.9 ± 2.0	6.9	
	110	湯川	湯川橋		5月24日	晴	20.7	0.3	14.9	3	黒褐	無	0.0	32.8	25.6	18.0	18.6	3.5	0.5	1.2	81.8	2.655	礫・砂	<3.5	3.9 ± 0.99	3.9	
					6月17日	曇	20.5	0.3	18.9	3	黒褐	微藻	0.0	35.4	27.4	20.9	13.8	1.1	0.0	1.4	84.6	2.691	砂・礫	<3.6	6.2 ± 1.3	6.2	
					8月15日	晴	32.0	0.2	23.6	3	黒褐	微藻	0.0	33.5	32.4	17.0	14.1	2.1	0.0	1.0	81.4	2.662	礫・砂	<4.4	5.8 ± 1.5	5.8	
					10月18日	晴	15.5	0.3	14.1	3	黒褐	無	0.0	27.4	31.8	18.4	17.6	3.2	0.0	1.6	83.6	2.676	礫・砂	<2.6	3.4 ± 0.97	3.4	
					11月8日	曇	9.4	0.2	11.5	3	黒褐	微藻	0.0	30.3	32.6	22.2	12.5	1.3	0.0	1.1	79.8	2.653	礫・砂	<3.8	5.2 ± 1.3	5.2	
					12月5日	雨	2.9	0.3	6.6	3	黒褐	無	0.0	34.1	30.3	18.2	13.8	2.2	0.0	1.4	79.9	2.644	礫・砂	<3.3	3.5 ± 1.0	3.5	
	111		山崎橋		5月20日	晴	26.3	0.4	22.0	3	黒褐	微藻	1.4	46.3	20.8	7.4	17.2	5.1	0.6	1.2	77.3	2.645	礫・砂	<7.7	9.9 ± 2.5	9.9	
					6月15日	雨	17.1	0.4	17.1	3	暗褐	微藻	0.0	39.3	25.1	11.4	21.9	1.2	0.1	1.1	80.7	2.655	礫・砂	<5.2	9.2 ± 1.9	9.2	
					8月15日	晴	33.1	0.3	26.2	3	黒褐	微藻	0.0	36.9	27.1	16.4	17.2	1.6	0.0	0.8	78.6	2.672	礫・砂	<3.9	4.5 ± 1.4	4.5	
					10月18日	晴	20.3	0.4	15.7	3	黒褐	微藻	0.0	42.4	17.7	11.6	22.5	4.7	0.0	1.2	80.2	2.662	礫・砂	<3.7	7.9 ± 2.0	7.9	
					11月22日	曇	1.0	0.3	7.9	3	黒褐	微藻	0.0	27.5	23.5	16.9	26.9	3.8	0.5	1.0	78.8	2.645	礫・砂	<4.8	9.8 ± 2.1	9.8	
					12月20日	晴	7.8	0.4	9.1	3	オリーブ黒	微下水	0.0	35.2	18.9	10.7	25.9	7.5	0.5	1.4	79.3	2.645	礫・砂	<5.4	8.9 ± 2.4	8.9	
	112	伊南川	青柳橋	南会津町	5月9日	曇	22.6	0.8	11.6	3	灰黄褐	無	1.8	38.4	7.3	1.8	19.5	28.5	1.2	1.6	74.1	2.618	砂・礫	<0.93	2.3 ± 0.38	2.3	
					6月13日	晴	22.4	0.6	17.2	3	褐灰	微藻	2.7	42.9	19.4	11.4	18.8	3.5	0.4	1.0	83.0	2.620	礫・砂	<0.63	1.1 ± 0.21	1.1	
					8月5日	晴	32.3	0.3	25.2	3	黄灰	無	0.0	49.5	27.8	10.4	9.6	1.8	0.4	0.5	89.2	2.621	礫・砂	<0.64	1.1 ± 0.24	1.1	
					10月11日	曇	13.9	0.3	13.7	3	黄灰	微藻	0.0	35.4	22.1	15.9	20.4	4.5	0.8	1.0	78.8	2.592	礫・砂	<0.62	1.7 ± 0.21	1.7	
					11月2日	晴	13.9	0.6	11.0	3	黒褐	無	0.0	23.7	22.2	10.4	32.1	10.0	0.4	1.2	78.6	2.636	礫・砂	<0.84	<0.86	-	
					12月4日	雨	3.4	0.7	5.1	3	褐灰	無	0.0	0.2	0.6	3.2	59.6	30.5	2.0	3.9	75.6	2.587	砂	<0.77	<0.80	-	
	113		黒沢橋	只見町	5月10日	晴	26.6	0.6	13.4	3	黄灰	無	0.0	48.8	18.9	2.2	15.4	13.1	0.7	1.0	84.9	2.636	礫・砂	<0.58	1.3 ± 0.20	1.3	
					6月6日	晴	26.4	0.4	19.6	3	黒褐	微藻	0.0	46.8	42.1	8.6	1.7	0.5	0.1	0.3	88.8	2.680	礫・砂	<0.50	0.81 ± 0.16	0.81	
					8月13日	晴	34.9	0.6	28.0	3	黒褐	微藻	0.0	57.5	28.6	8.1	4.1	1.2	0.0	0.4	83.2	2.656	礫・砂	<0.56	1.3 ± 0.18	1.3	
					10月10日	晴	20.6	0.2	18.7	3	黒褐	無	0.0	33.8	20.6	17.2	25.1	1.9	0.5	0.9	79.6	2.644	砂・礫	<0.53	1.4 ± 0.18	1.4	
					11月2日	晴	14.6	0.3	12.1	3	オリーブ黒	無	0.0	31.5	40.3	8.6	10.8	8.0	0.3	0.6	86.6	2.636	礫・砂	<0.58	1.1 ± 0.19	1.1	
					12月3日	雨	5.3	0.4	6.6	3	黄灰	無	0.0	32.2	30.6	16.4	15.6	3.6	0.4	1.1	84.8	2.652	礫・砂	<0.57	0.67 ± 0.17	0.67	

表4.3.3.1(2) 福島県 河川（底質・会津） 3/4

	採取地点				採取日	天候	気温(℃)	全水深(m)	底質																		備考
									一般項目														放射性物質濃度［Bq/kg(乾泥)］				
													粒度組成(%)										放射性セシウム				
	No.	地点名		市町村					泥温(℃)	採泥深(cm)	色相	臭気	粗礫分	中礫分	細礫分	粗砂分	中砂分	細砂分	シルト分	粘土分	含泥率(%)	密度(g/cm³)	性状	Cs-134	Cs-137	合計	
河川	114	只見川	西谷橋	金山町	5月10日	晴	27.2	0.8	10.7	3	灰黄褐	無	0.0	30.5	24.9	17.9	18.4	4.2	1.6	2.4	79.0	2.661	礫・砂	<3.0	4.1 ± 0.95	4.1	
					6月5日	晴	29.7	0.8	14.7	3	暗オリーブ褐	微藻	2.0	20.8	29.5	30.7	8.8	5.9	0.5	1.9	82.5	2.654	砂・礫	<0.81	2.1 ± 0.30	2.1	
					8月8日	晴	33.1	0.6	20.1	3	オリーブ褐	無	3.5	56.0	16.4	7.7	10.0	4.0	1.2	1.2	77.9	2.667	礫・砂	<2.1	2.9 ± 0.78	2.9	
					10月22日	雨	13.4	0.6	14.3	3	暗灰黄	無	0.0	34.8	14.7	14.4	27.6	6.4	0.6	1.5	75.5	2.652	礫・砂	<0.61	2.0 ± 0.21	2.0	
					11月18日	晴	13.7	0.6	12.3	3	黒褐	微藻	0.0	30.5	31.9	19.9	8.0	7.1	0.6	2.0	79.2	2.653	礫・砂	<0.66	1.7 ± 0.21	1.7	
					12月20日	曇	6.0	0.8	8.4	3	黒褐	微藻	0.0	32.7	33.4	18.3	3.1	10.1	1.3	1.1	79.9	2.637	礫・砂	<0.63	2.8 ± 0.26	2.8	
	115		藤橋	会津坂下町	5月20日	晴	22.2	0.8	12.7	3	黒褐	無	0.0	22.0	26.1	15.9	19.5	11.9	2.3	2.3	76.1	2.771	砂・礫	<0.79	7.4 ± 0.38	7.4	
					6月11日	曇	18.9	0.6	13.0	3	灰オリーブ	微下水	0.0	0.1	0.5	0.8	6.5	54.8	24.4	12.9	65.1	2.593	砂・シルト	<7.1	40 ± 4.2	40	
					9月13日	曇	18.7	0.3	18.6	3	灰オリーブ	微下水	0.0	0.0	0.6	2.9	12.5	38.8	32.9	12.3	57.6	2.578	シルト・砂	<8.0	45 ± 4.8	45	
					10月21日	曇	12.1	0.8	14.0	3	暗灰黄	無	0.0	0.3	0.2	1.8	25.3	43.9	19.9	8.6	72.5	2.646	砂・シルト	<6.0	21 ± 3.0	21	
					11月6日	雨	7.4	0.6	11.1	3	黒褐	無	0.0	0.0	0.0	0.1	1.7	37.5	48.3	12.4	58.3	2.569	シルト・砂	<7.0	20 ± 3.2	20	
					12月6日	雪	1.7	0.6	7.0	3	暗灰黄	無	0.0	0.0	0.0	0.0	0.5	34.4	55.0	10.0	62.8	2.594	砂・シルト	<7.5	21 ± 3.4	21	
	116	阿賀野川	新郷ダム	喜多方市	5月20日	晴	26.3	0.8	17.4	5	オリーブ黒	微下水	0.0	0.7	1.1	1.6	14.8	45.0	21.1	15.7	43.9	2.549	シルト・砂	<8.2	61 ± 6.0	61	
					6月11日	曇	21.2	0.8	15.7	3	暗灰黄	微下水	0.0	1.7	0.6	0.8	12.3	59.5	17.6	7.6	70.4	2.568	砂・礫	<6.5	13 ± 2.6	13	
					9月13日	曇	22.5	1.1	20.5	5	灰オリーブ	微沼沢	0.0	0.1	0.5	0.3	7.9	52.4	24.2	14.5	62.1	2.560	砂・シルト	<6.6	27 ± 3.6	27	
					10月21日	曇	14.9	0.8	14.9	5	暗灰黄	無	0.0	0.0	0.0	0.1	0.3	16.5	52.2	30.8	54.5	2.567	シルト・砂	<8.1	36 ± 4.6	36	
					11月6日	曇	10.9	0.8	12.6	5	暗灰黄	微下水	0.0	0.0	0.0	0.0	1.4	13.2	59.9	25.5	55.5	2.571	シルト・砂	5.8 ± 1.9	61 ± 4.0	66.8	
					12月6日	雪	2.1	0.6	7.0	5	灰オリーブ	微下水	0.0	0.0	0.0	0.2	3.5	30.6	49.6	16.1	61.9	2.590	砂・シルト	<6.8	27 ± 3.7	27	
	117	酸川	酸川野	猪苗代町	4月28日	晴	12.0	0.4	10.3	3	褐	無	0.0	17.2	39.7	33.9	7.4	0.4	0.1	1.3	81.4	2.624	礫・砂	<4.4	7.3 ± 2.0	7.3	
					5月13日	晴	13.9	0.4	11.3	3	暗褐	無	0.0	13.2	43.6	27.3	12.3	1.5	1.3	0.8	85.0	2.635	礫・砂	<3.7	13 ± 1.7	13	
					6月4日	晴	23.6	0.3	16.8	3	褐	無	0.0	9.7	39.1	24.7	19.3	4.7	1.0	1.5	76.3	2.643	礫・砂	<5.7	15 ± 2.5	15	
					7月7日	曇	18.7	0.5	14.8	3	暗褐	微沼沢	0.0	30.0	20.3	12.4	28.1	7.8	0.1	1.5	77.0	2.736	砂・礫	<5.5	12 ± 2.1	12	
					8月4日	晴	29.2	0.3	22.2	3	暗褐	無	0.0	29.7	29.6	24.0	14.3	1.3	0.0	1.2	83.8	2.723	礫・砂	<5.0	32 ± 3.2	32	
					9月7日	晴	24.3	0.3	17.7	3	黒褐	無	0.0	25.2	26.2	20.9	21.3	4.6	0.5	1.4	82.8	2.711	砂・礫	<4.9	8.9 ± 2.0	8.9	
					10月17日	晴	15.3	0.6	12.8	3	黒褐	無	0.0	8.2	30.3	32.2	24.6	2.9	0.4	1.4	77.3	2.646	礫・砂	<4.5	8.8 ± 2.1	8.8	
					12月4日	雨	2.1	0.3	6.4	3	にぶい黄褐	無	0.0	3.6	24.8	54.0	14.6	0.9	0.1	2.1	82.6	2.619	砂・礫	<5.7	7.1 ± 2.0	7.1	
					1月19日	曇	2.0	0.3	5.9	5	にぶい黄褐	無	0.0	4.0	31.0	32.0	22.4	7.4	0.7	2.5	72.7	2.680	礫・砂	<5.9	16 ± 2.5	16	
					2月14日	曇	9.3	0.4	7.3	3	灰オリーブ	無	0.0	0.1	12.0	37.1	30.8	15.7	1.8	2.5	73.1	2.698	砂・礫	<5.8	20 ± 2.5	20	
	118	長瀬川	小金橋		4月28日	晴	12.5	0.3	8.6	5	暗褐	無	0.0	35.0	33.4	13.4	8.3	7.5	0.6	1.8	77.0	2.688	礫・砂	<6.1	40 ± 4.6	40	
					5月18日	晴	22.2	0.6	16.6	3	暗褐	微藻	0.0	45.5	20.9	9.3	15.3	7.1	1.0	1.0	77.7	2.777	礫・砂	<4.5	22 ± 2.5	22	
					6月3日	晴	26.2	0.3	17.9	3	褐	無	0.0	17.2	12.4	12.7	43.1	11.9	0.7	2.0	78.7	2.806	砂・礫	<4.4	21 ± 2.6	21	
					7月7日	曇	21.0	0.4	16.3	3	暗褐	無	0.0	42.6	15.4	7.0	22.9	10.0	0.7	1.4	77.7	2.790	砂・礫	<4.5	23 ± 2.6	23	
					8月8日	晴	30.8	0.5	24.9	3	暗赤褐	微藻	0.0	27.7	18.4	16.1	28.3	8.0	0.5	1.0	81.6	2.902	砂・礫	<5.5	16 ± 2.8	16	
					9月5日	曇	25.2	0.3	20.0	3	極暗褐	無	0.0	23.5	22.0	24.0	27.2	1.7	0.1	1.6	78.4	2.769	礫・砂	<4.6	16 ± 2.3	16	
					10月7日	曇	16.8	0.3	17.0	3	暗褐	無	0.0	33.5	37.6	15.1	8.9	4.0	0.3	0.6	90.3	2.825	礫・砂	<3.7	12 ± 2.1	12	
					12月2日	曇	13.1	0.5	6.7	3	暗オリーブ	無	0.0	47.4	24.9	4.6	3.0	12.4	6.0	1.6	78.9	2.651	砂・礫	<4.2	14 ± 2.2	14	
					1月19日	曇	2.6	0.3	4.2	3	にぶい黄褐	無	0.0	44.4	19.1	7.1	5.8	19.0	2.8	2.0	77.1	2.661	礫・砂	<5.3	17 ± 2.4	17	
					2月14日	曇	11.0	0.2	5.8	3	暗褐	無	0.0	17.7	32.5	27.7	14.0	6.2	0.8	1.2	79.1	2.723	礫・砂	<4.5	15 ± 2.2	15	
	119	高橋川	新橋		5月5日	晴	24.5	0.4	15.9	3	黒褐	微下水	0.0	21.4	15.0	20.1	35.9	5.2	0.4	2.1	73.9	2.695	砂・礫	<3.6	27 ± 2.2	27	
					6月3日	晴	24.1	0.5	17.8	3	黒褐	微沼沢	0.0	5.8	11.1	37.8	30.7	8.0	1.7	4.9	68.0	2.635	砂・礫	<4.8	38 ± 3.3	38	
					8月8日	晴	25.5	0.3	21.5	3	暗褐	微下水	0.0	5.9	3.4	12.7	57.3	15.3	1.5	3.9	71.6	2.720	砂・礫	<6.4	22 ± 3.5	22	
					10月6日	曇	21.1	0.5	16.7	3	黒褐	無	0.0	7.8	5.5	10.9	62.5	9.9	1.8	1.7	70.0	2.736	砂・礫	<5.1	27 ± 3.1	27	
					11月5日	晴	12.6	0.3	11.8	3	暗褐	微藻	0.0	3.0	1.6	8.9	71.6	10.0	1.3	3.7	70.7	2.682	砂・礫	<6.2	33 ± 3.4	33	
					12月3日	雨	4.3	0.5	7.7	3	暗褐	微沼沢	0.0	7.2	7.0	27.1	46.8	8.5	1.0	2.6	73.7	2.685	砂・礫	<4.1	22 ± 2.8	22	
	120	小黒川	梅の橋		5月5日	晴	14.1	0.6	12.5	3	黒	微下水	0.0	0.5	6.4	25.4	47.5	10.6	4.2	5.4	68.2	2.678	砂・シルト・礫	9.2 ± 1.6	100 ± 4.3	109.2	
					6月3日	晴	26.4	0.9	19.4	3	黒	微下水	0.0	0.9	1.6	2.7	56.1	32.0	1.0	5.7	69.5	2.689	砂	9.3 ± 3.0	110 ± 7.8	119.3	
					8月8日	晴	28.8	0.5	25.6	3	暗褐	微下水	0.0	8.6	10.3	24.7	34.7	14.2	3.5	4.1	76.9	2.691	砂・礫	7.0 ± 1.8	74 ± 4.7	81.0	
					10月7日	曇	17.7	0.3	18.5	3	黒褐	無	0.0	0.8	10.3	35.6	43.9	5.6	1.0	2.7	74.1	2.659	砂・礫	5.8 ± 1.9	81 ± 5.0	86.8	
					11月5日	晴	13.4	0.5	11.0	3	黒褐	微下水	0.0	0.9	4.0	9.5	15.0	31.8	25.1	13.7	43.1	2.567	シルト・砂	23 ± 4.6	250 ± 13	273	
					12月8日	曇	1.2	0.5	5.3	5	オリーブ黒	微下水	0.0	1.0	4.5	10.6	14.0	34.7	19.9	15.4	43.4	2.551	砂・シルト	16 ± 4.1	220 ± 12	236	

表4.3.3.1(2) 福島県 河川（底質・会津） 4/4

	採取地点				採取日	天候	気温(℃)	全水深(m)	底質																		備考
									一般項目														放射性物質濃度［Bq/kg(乾泥)］				
													粒度組成(%)										放射性セシウム				
	No.	地点名		市町村					泥温(℃)	採泥深(cm)	色相	臭気	粗礫分	中礫分	細礫分	粗砂分	中砂分	細砂分	シルト分	粘土分	含泥率(%)	密度(g/cm³)	性状	Cs-134	Cs-137	合計	
河川	121	菱沼川	開都地区	猪苗代町	5月7日	晴	10.3	0.8	12.3	3	黒褐	無	0.0	1.4	3.3	17.4	61.5	7.9	2.5	6.0	72.3	2.726	砂・シルト	<6.4	58 ± 4.4	58	
					6月2日	晴	24.8	0.8	16.6	5	黒	微下水	0.0	0.0	0.0	0.7	2.3	12.3	46.6	38.1	21.0	2.417	シルト	29 ± 8.7	300 ± 23	329	
					8月8日	晴	33.4	0.3	26.3	3	黒褐	微下水	0.0	8.1	5.6	17.3	29.4	13.6	16.1	10.0	58.3	2.621	砂・シルト	<8.1	49 ± 5.1	49	
					10月7日	雨	16.5	0.4	15.8	3	黒	微下水	0.0	0.0	0.0	0.2	0.7	4.7	51.9	42.5	25.8	2.342	シルト	33 ± 8.6	390 ± 22	423	
					11月6日	晴	12.1	1.4	10.4	5	黒褐	微下水	0.0	3.8	6.4	20.1	38.7	14.6	7.8	8.6	73.4	2.666	砂・シルト	<6.8	47 ± 5.3	47	
					12月2日	曇	15.9	1.4	8.0	5	灰黄褐	無	0.0	9.5	10.4	11.3	14.5	13.2	28.8	12.3	54.0	2.576	砂・シルト	<7.4	66 ± 6.1	66	
	122	舟津川	舟津橋	郡山市	5月7日	晴	9.9	0.4	12.1	3	黒褐	微藻	0.0	46.0	28.9	15.3	8.4	0.4	0.6	0.5	77.9	2.692	礫・砂	<4.6	3.4 ± 1.0	3.4	
					6月2日	晴	24.8	0.3	17.4	2	暗褐	微沼沢	2.3	11.4	9.1	14.9	45.5	11.5	2.3	3.0	73.8	2.665	砂・礫	<5.9	11 ± 2.1	11	
					8月9日	晴	27.3	0.3	20.4	5	灰黄褐	微下水	0.0	25.1	18.1	11.0	32.4	10.5	1.0	1.9	77.3	2.676	砂・シルト	<4.5	7.5 ± 1.9	7.5	
					10月6日	雨	17.1	0.3	16.4	3	暗褐	無	0.0	0.2	2.7	20.6	62.4	10.2	2.0	1.9	73.4	2.674	砂	<4.1	4.4 ± 1.2	4.4	
					11月6日	晴	12.4	0.3	11.5	3	にぶい黄褐	微沼沢	0.0	32.1	25.5	21.7	14.7	4.3	0.1	1.6	79.4	2.679	砂・礫	<2.9	3.0 ± 0.95	3.0	
					12月3日	雨	4.3	0.5	7.9	3	褐	微沼沢	0.0	37.2	16.1	13.2	21.6	9.1	1.2	1.6	75.7	2.706	砂・礫	<2.1	2.7 ± 0.84	2.7	
	123	原川	河口前	会津若松市	5月5日	晴	21.2	0.6	15.9	5	黒褐	微下水	0.0	7.3	4.5	12.5	47.1	17.3	5.0	6.4	67.3	2.751	砂・シルト	<4.2	23 ± 2.2	23	
					6月2日	晴	23.0	1.2	18.3	4	暗褐	微沼沢	0.0	10.8	17.1	25.7	39.2	4.4	0.1	2.9	73.7	2.641	砂・礫	<4.9	10 ± 2.2	10	
					8月9日	晴	30.3	0.3	23.8	3	にぶい黄褐	微沼沢	0.0	18.3	14.9	19.8	33.8	9.1	1.4	2.7	75.1	2.694	砂・礫	<5.5	10 ± 2.0	10	
					10月6日	曇	19.2	0.4	16.4	3	暗褐	微沼沢	0.0	4.8	6.1	20.3	56.0	6.7	2.6	3.5	71.9	2.650	砂・礫	<4.3	14 ± 2.3	14	
					11月6日	曇	9.4	1.4	9.2	5	暗褐	微沼沢	0.0	3.2	3.4	9.1	59.7	20.1	2.0	2.6	75.4	2.855	砂・礫	<3.3	3.6 ± 0.99	3.6	
					12月3日	雨	4.6	1.5	6.7	5	灰黄褐	微下水	0.0	2.4	3.4	16.5	64.0	10.1	1.0	2.7	76.5	2.863	砂・礫	<4.3	7.2 ± 1.7	7.2	

表4.3.3.1(3) 福島県 河川（周辺環境・会津）1/4

	採取地点				採取日	天候	気温(℃)	周辺環境(土壌,空間線量)														備考
								左岸							右岸							
								色相	臭気	性状	放射性物質濃度 [Bq/kg(乾)] 放射性セシウム Cs-134	Cs-137	合計	空間線量(μSv/h)	色相	臭気	性状	放射性物質濃度 [Bq/kg(乾)] 放射性セシウム Cs-134	Cs-137	合計	空間線量(μSv/h)	
	No.	地点名		市町村																		
河川	98	阿賀野川	田島橋	南会津町	5月8日	晴	14.4	黒褐	微土	壌質	<7.0	73 ± 5.1	73	0.05	黒褐	微土	壌質	<4.9	39 ± 3.4	39	0.05	
					6月19日	晴	20.1	黒褐	微土	壌質	5.6 ± 1.6	74 ± 4.5	79.6	0.05	黒褐	微土	壌質	<3.6	36 ± 2.7	36	0.04	
					8月29日	曇	23.2	黒褐	微土	壌質	9.3 ± 2.8	110 ± 7.6	119.3	0.05	黒褐	微土	壌質	<6.7	69 ± 5.2	69	0.04	
					10月11日	曇	22.4	暗褐	微土	壌質	<7.0	62 ± 5.1	62	0.04	黒褐	微土	壌質	<6.4	110 ± 7.0	110	0.04	
					11月19日	曇	9.7	黒褐	微土	壌質	<4.7	51 ± 3.2	51	0.05	黒褐	微土	壌質	<4.5	52 ± 3.1	52	0.04	
					12月4日	雨	3.8	黒褐	微土	壌質	<7.7	30 ± 3.8	30	0.05	黒褐	微土	壌質	<5.7	18 ± 2.7	18	0.04	
	99		大川橋	会津若松市	5月8日	晴	16.4	黒褐	微土	壌質	9.6 ± 3.0	120 ± 8.7	129.6	0.06	黒褐	微土	壌質	7.6 ± 2.5	110 ± 7.1	117.6	0.05	
					6月12日	曇	18.0	黒褐	微土	壌質	8.4 ± 1.8	110 ± 6.2	118.4	0.06	黒褐	微土	壌質	16 ± 3.3	170 ± 9.0	186	0.05	
					8月6日	晴	32.7	黒褐	微土	壌質	6.9 ± 1.7	99 ± 4.8	105.9	0.04	黒褐	微土	壌質	20 ± 3.6	270 ± 11	290	0.05	
					10月20日	晴	16.6	黒褐	微土	壌質	<7.2	71 ± 6.3	71	0.06	黒褐	微土	壌質	10 ± 3.0	140 ± 10	150	0.05	
					11月20日	雨	3.5	黒褐	微土	壌質	<4.4	45 ± 3.3	45	0.06	黒褐	微土	壌質	<5.6	91 ± 5.3	91	0.05	
					12月16日	晴	4.2	黒褐	微土	壌質	<8.7	63 ± 6.4	63	0.07	黒褐	微土	壌質	<7.5	130 ± 7.1	130	0.05	
	100		滝見橋		5月7日	晴	18.6	暗褐	微土	壌質	8.7 ± 2.1	91 ± 5.0	99.7	0.07	黒褐	微土	壌質	24 ± 5.8	340 ± 18	364	0.04	
					6月19日	雨	24.2	暗褐	微土	壌質	13 ± 2.6	160 ± 7.5	173	0.08	黒褐	微土	壌質	35 ± 6.0	480 ± 20	515	0.05	
					8月9日	晴	27.0	灰黄褐	微土	壌質	50 ± 5.0	730 ± 17	780	0.07	黒褐	微土	壌質	43 ± 6.1	440 ± 17	483	0.06	
					10月23日	晴	20.3	黒褐	微土	壌質	36 ± 4.6	570 ± 16	606	0.05	黒褐	微土	壌質	25 ± 5.2	340 ± 15	365	0.04	
					11月21日	晴	9.3	黒褐	微土	壌質	17 ± 2.8	270 ± 9.6	287	0.06	黒褐	微土	壌質	16 ± 4.2	320 ± 13	336	0.04	
					12月17日	雨	0.4	黒褐	微土	壌質	20 ± 4.0	330 ± 14	350	0.06	黒褐	微土	壌質	18 ± 5.7	320 ± 19	338	0.05	
	101	湯川	新湯川橋		5月22日	晴	19.7	黒褐	微土	壌質	200 ± 15	2,800 ± 48	3,000	0.10	黒褐	微土	壌質	25 ± 5.5	340 ± 16	365	0.08	
					6月14日	晴	28.4	暗褐	微土	壌質	43 ± 5.5	530 ± 18	573	0.08	黒褐	微土	壌質	46 ± 6.3	640 ± 20	686	0.08	
					8月17日	曇	27.3	にぶい黄褐	微土	壌質	49 ± 5.5	630 ± 19	679	0.08	黒褐	微土	壌質	93 ± 7.7	1,100 ± 26	1,193	0.08	
					10月8日	曇	17.8	黒褐	微土	壌質	91 ± 6.3	1,400 ± 22	1,491	0.08	黒褐	微土	壌質	37 ± 4.4	590 ± 16	627	0.08	
					11月3日	晴	11.2	黒褐	微土	壌質	26 ± 4.1	450 ± 13	476	0.08	黒褐	微土	壌質	38 ± 4.5	570 ± 15	608	0.07	
					12月17日	曇	0.8	黒褐	微土	壌質	37 ± 4.9	550 ± 18	587	0.06	黒褐	微土	壌質	31 ± 4.5	420 ± 15	451	0.06	
	102		阿賀野川合流前		5月22日	晴	23.4	黒褐	微土	壌質	32 ± 6.3	500 ± 20	532	0.07	黒褐	微土	壌質	34 ± 6.2	570 ± 20	604	0.08	
					6月14日	晴	27.6	黒褐	微土	壌質	130 ± 10	2,000 ± 36	2,130	0.07	黒褐	微土	壌質	35 ± 5.4	450 ± 17	485	0.08	
					8月17日	曇	25.2	黒褐	微土	壌質	44 ± 6.4	700 ± 21	744	0.08	黒褐	微土	壌質	77 ± 7.0	990 ± 24	1,067	0.07	
					10月8日	曇	18.6	黒褐	微土	壌質	45 ± 4.8	610 ± 16	655	0.08	黒褐	微土	壌質	34 ± 4.2	550 ± 15	584	0.07	
					11月3日	曇	6.8	黒褐	微土	壌質	21 ± 3.6	360 ± 13	381	0.08	黒褐	微土	壌質	60 ± 5.7	990 ± 21	1,050	0.07	
					12月17日	雨	0.3	黒褐	微土	壌質	58 ± 7.2	770 ± 24	828	0.07	黒褐	微土	壌質	61 ± 6.7	790 ± 23	851	0.07	
	103	宮川	細工名橋	会津坂下町	5月18日	晴	26.2	黒褐	微土	壌質	30 ± 4.5	340 ± 14	370	0.05	黒褐	微土	壌質	54 ± 7.1	700 ± 22	754	0.08	
					6月18日	晴	21.9	黒褐	微土	壌質	30 ± 4.9	480 ± 16	510	0.07	黒褐	微土	壌質	43 ± 5.5	580 ± 19	623	0.07	
					8月9日	晴	32.5	灰黄褐	微土	壌質	38 ± 4.2	600 ± 15	638	0.06	灰黄褐	微土	壌質	70 ± 6.3	920 ± 22	990	0.07	
					10月22日	雨	15.1	黒褐	微土	壌質	24 ± 3.7	320 ± 11	344	0.05	黒褐	微土	壌質	34 ± 4.1	490 ± 14	524	0.06	
					11月20日	曇	5.4	黒褐	微土	壌質	21 ± 3.6	270 ± 12	291	0.05	黒褐	微土	壌質	22 ± 3.6	290 ± 12	312	0.06	
					12月18日	曇	7.5	暗褐	微土	壌質	8.8 ± 2.4	150 ± 7.4	158.8	0.07	黒褐	微土	壌質	31 ± 4.9	480 ± 18	511	0.06	
	104	阿賀野川	宮古橋		5月11日	晴	29.6	暗褐	微土	壌質	56 ± 5.6	730 ± 19	786	0.09	黒褐	微土	壌質	<5.6	37 ± 3.4	37	0.06	
					6月18日	晴	26.3	黒褐	微土	壌質	42 ± 5.7	570 ± 19	612	0.09	黒褐	微土	壌質	<4.4	60 ± 3.5	60	0.05	
					8月25日	晴	27.8	黒褐	微土	壌質	60 ± 6.8	910 ± 24	970	0.08	黒褐	微土	壌質	<7.7	34 ± 4.9	34	0.04	
					10月8日	曇	21.0	黒褐	微土	壌質	58 ± 5.5	910 ± 20	968	0.08	黒褐	微土	壌質	<6.6	21 ± 3.3	21	0.04	
					11月3日	晴	15.9	黒褐	微土	壌質	35 ± 4.3	530 ± 14	565	0.09	黒褐	微土	壌質	<4.4	31 ± 2.7	31	0.04	
					12月1日	晴	7.6	黒褐	微土	壌質	34 ± 4.2	610 ± 14	644	0.08	黒褐	微土	壌質	64 ± 5.2	960 ± 19	1,024	0.08	
	105	日橋川	南大橋	喜多方市	4月28日	晴	11.4	暗褐	微土	壌質	120 ± 10	1,500 ± 36	1,620	0.11	暗褐	微土	壌質	58 ± 7.2	670 ± 23	728	0.09	
					5月23日	晴	25.8	黒褐	微土	壌質	38 ± 6.2	650 ± 21	688	0.09	暗褐	無	壌質	52 ± 7.3	690 ± 23	742	0.08	
					6月9日	曇	22.2	黒褐	微土	壌質	50 ± 6.4	750 ± 22	800	0.09	暗褐	微土	壌質	46 ± 4.6	710 ± 15	756	0.07	
					7月10日	晴	25.9	黒褐	微土	壌質	260 ± 15	3,600 ± 54	3,860	0.16	暗褐	微土	壌質	55 ± 6.7	680 ± 22	735	0.11	
					8月4日	晴	34.8	黒褐	微土	壌質	150 ± 11	2,100 ± 38	2,250	0.08	暗褐	微土	壌質	70 ± 7.7	710 ± 24	780	0.07	
					9月8日	晴	27.7	黒褐	微土	壌質	88 ± 7.4	1,500 ± 26	1,588	0.12	暗褐	微土	壌質	64 ± 6.3	940 ± 22	1,004	0.12	
					10月8日	雨	20.6	黒褐	微土	壌質	180 ± 12	2,800 ± 44	2,980	0.08	黒褐	微土	壌質	63 ± 7.7	1,000 ± 29	1,063	0.07	
					12月1日	晴	6.2	黒褐	微土	壌質	400 ± 19	6,600 ± 72	7,000	0.09	暗褐	微土	壌質	46 ± 6.7	770 ± 22	816	0.07	
					1月19日	曇	7.5	黒褐	微土	壌質	67 ± 7.0	1,000 ± 26	1,067	0.12	暗褐	微土	壌質	54 ± 6.2	870 ± 23	924	0.12	
					2月14日	曇	6.8	黒褐	微土	壌質	130 ± 11	2,300 ± 46	2,430	0.12	暗褐	微土	壌質	39 ± 4.3	710 ± 17	749	0.12	

表4.3.3.1(3) 福島県 河川（周辺環境・会津）2/4

	採取地点				採取日	天候	気温(℃)	周辺環境(土壌,空間線量)														備考
								左岸							右岸							
								色相	臭気	性状	放射性物質濃度 [Bq/kg(乾)] 放射性セシウム			空間線量(μSv/h)	色相	臭気	性状	放射性物質濃度 [Bq/kg(乾)] 放射性セシウム			空間線量(μSv/h)	
	No.	地点名		市町村							Cs-134	Cs-137	合計					Cs-134	Cs-137	合計		
河川	106	旧湯川	栗ノ宮橋	湯川村	5月19日	晴	24.4	灰黄褐	微土	壌質	75 ± 8.1	990 ± 27	1,065	0.10	灰黄褐	微土	壌質	71 ± 7.0	910 ± 24	981	0.08	
					6月18日	晴	19.8	黒褐	微土	壌質	55 ± 6.9	790 ± 24	845	0.11	黒褐	微土	壌質	86 ± 8.2	1,300 ± 29	1,386	0.07	
					8月25日	曇	24.7	暗褐	微土	壌質	82 ± 6.5	1,200 ± 23	1,282	0.08	黒褐	微土	壌質	110 ± 8.8	1,600 ± 32	1,710	0.06	
					10月20日	曇	18.8	黒褐	微土	壌質	56 ± 6.4	950 ± 24	1,006	0.09	黒褐	微土	壌質	60 ± 6.2	910 ± 23	970	0.08	
					11月21日	曇	8.3	黒褐	微土	壌質	94 ± 5.9	1,400 ± 21	1,494	0.08	黒褐	微土	壌質	48 ± 5.6	850 ± 21	898	0.06	
					12月18日	雨	4.4	黒褐	微土	壌質	54 ± 4.7	800 ± 17	854	0.10	黒褐	微土	壌質	37 ± 4.3	620 ± 15	657	0.08	
	107	旧宮川	丈助橋	会津坂下町	5月19日	晴	21.7	灰黄褐	微土	壌質	54 ± 6.6	800 ± 23	854	0.07	暗褐	微土	壌質	65 ± 5.8	1,000 ± 21	1,065	0.07	
					6月15日	雨	17.3	暗褐	微土	壌質	26 ± 3.8	390 ± 13	416	0.07	黒褐	微土	壌質	50 ± 5.9	670 ± 20	720	0.06	
					8月15日	晴	32.5	灰黄褐	微土	壌質	59 ± 5.4	830 ± 17	889	0.06	灰黄褐	微土	壌質	77 ± 6.9	1,200 ± 26	1,277	0.05	
					10月18日	晴	18.7	灰黄褐	微土	壌質	57 ± 6.6	870 ± 24	927	0.05	黒褐	微土	壌質	57 ± 7.2	980 ± 27	1,037	0.06	
					11月6日	曇	14.4	黒褐	微土	壌質	42 ± 4.8	580 ± 17	622	0.06	黒褐	微土	壌質	41 ± 5.1	590 ± 18	631	0.07	
					12月6日	曇	2.7	暗褐	微土	壌質	11 ± 2.3	210 ± 8.4	221	0.05	黒褐	微土	壌質	34 ± 4.4	500 ± 14	534	0.06	
	108	田付川	大橋	喜多方市	5月24日	晴	25.5	黒褐	微土	壌質	11 ± 3.6	110 ± 8.5	121	0.06	黒褐	微土	壌質	30 ± 5.4	330 ± 16	360	0.06	
					6月17日	雨	18.0	黒褐	微土	壌質	12 ± 2.7	170 ± 8.9	182	0.06	黒褐	微土	壌質	44 ± 5.9	590 ± 20	634	0.06	
					8月14日	晴	33.5	黒褐	微土	壌質	21 ± 4.3	220 ± 12	241	0.05	灰黄褐	微土	壌質	<8.0	110 ± 8.1	110	0.06	
					10月20日	曇	20.5	黒褐	微土	壌質	18 ± 3.3	290 ± 11	308	0.05	黒褐	微土	壌質	15 ± 3.9	210 ± 12	225	0.06	
					11月8日	晴	11.6	黒褐	微土	壌質	22 ± 4.5	360 ± 15	382	0.05	黒褐	微土	壌質	11 ± 3.1	120 ± 9.1	131	0.04	
					12月5日	雪	1.8	黒褐	微土	壌質	<6.3	76 ± 5.1	76	0.05	黒褐	微土	壌質	<6.7	89 ± 5.6	89	0.05	
	109		下川原橋		5月19日	晴	22.7	黒褐	微土	壌質	37 ± 4.1	550 ± 15	587	0.06	黒褐	微土	壌質	33 ± 4.0	380 ± 12	413	0.06	
					6月15日	雨	17.0	黒褐	微土	壌質	52 ± 5.4	590 ± 17	642	0.07	黒褐	微土	壌質	30 ± 3.9	470 ± 14	500	0.07	
					8月15日	晴	34.3	灰黄褐	微土	壌質	43 ± 5.7	680 ± 19	723	0.06	灰黄褐	微土	壌質	37 ± 4.5	510 ± 16	547	0.05	
					10月18日	晴	19.2	黒褐	微土	壌質	73 ± 7.7	1,000 ± 27	1,073	0.07	黒褐	微土	壌質	30 ± 4.6	420 ± 16	450	0.06	
					11月5日	晴	15.3	黒褐	微土	壌質	74 ± 8.0	1,000 ± 29	1,074	0.06	黒褐	微土	壌質	30 ± 4.5	500 ± 17	530	0.07	
					12月18日	雨	2.9	黒褐	微土	壌質	49 ± 5.3	740 ± 18	789	0.06	黒褐	微土	壌質	24 ± 3.4	370 ± 11	394	0.06	
	110	濁川	濁川橋		5月24日	晴	20.7	黒褐	微土	壌質	67 ± 8.5	930 ± 27	997	0.08	黒褐	微土	壌質	100 ± 9.7	1,300 ± 31	1,400	0.08	
					6月17日	曇	20.5	黒褐	微土	壌質	63 ± 7.2	860 ± 25	923	0.07	黒褐	微土	壌質	48 ± 4.7	670 ± 16	718	0.07	
					8月15日	晴	32.0	にぶい黄褐	微土	壌質	65 ± 5.9	1,100 ± 21	1,165	0.07	灰黄褐	微土	壌質	41 ± 4.5	690 ± 15	731	0.06	
					10月18日	晴	15.5	黒褐	微土	壌質	43 ± 4.4	700 ± 15	743	0.07	黒褐	微土	壌質	24 ± 2.8	420 ± 10	444	0.08	
					11月8日	曇	9.4	黒褐	微土	壌質	53 ± 6.4	710 ± 21	763	0.05	黒褐	微土	壌質	37 ± 4.8	630 ± 18	667	0.07	
					12月5日	雨	2.9	黒褐	微土	壌質	53 ± 5.6	890 ± 21	943	0.07	黒褐	微土	壌質	21 ± 3.2	370 ± 12	391	0.06	
	111		山崎橋		5月20日	晴	26.3	灰黄褐	微土	壌質	94 ± 9.3	1,500 ± 32	1,594	0.07	黒褐	微土	壌質	50 ± 7.3	730 ± 24	780	0.05	
					6月15日	雨	17.1	黒褐	微土	壌質	100 ± 9.1	1,300 ± 30	1,400	0.07	暗褐	微土	壌質	28 ± 3.8	380 ± 13	408	0.07	
					8月15日	晴	33.1	黒褐	微土	壌質	88 ± 9.1	1,500 ± 33	1,588	0.06	灰黄褐	微土	壌質	38 ± 5.8	550 ± 19	588	0.06	
					10月18日	晴	20.3	黒褐	微土	壌質	55 ± 5.8	840 ± 20	895	0.06	黒褐	微土	壌質	40 ± 5.2	680 ± 18	720	0.05	
					11月22日	曇	1.0	黒褐	微土	壌質	64 ± 7.9	940 ± 27	1,004	0.06	黒褐	微土	壌質	28 ± 4.8	410 ± 17	438	0.05	
					12月20日	晴	7.8	黒褐	微土	壌質	87 ± 8.0	1,200 ± 27	1,287	0.05	黒褐	微土	壌質	25 ± 3.5	380 ± 12	405	0.05	
	112	伊南川	青柳橋	南会津町	5月9日	曇	22.6	暗褐	微土	壌質	53 ± 6.2	710 ± 20	763	0.07	黒褐	微土	壌質	65 ± 6.9	810 ± 23	875	0.08	
					6月13日	晴	22.4	黒褐	微土	壌質	18 ± 3.2	270 ± 10	288	0.06	黒褐	微土	壌質	25 ± 3.6	310 ± 11	335	0.07	
					8月5日	晴	32.3	灰黄褐	微土	壌質	49 ± 5.4	740 ± 19	789	0.04	暗褐	微土	壌質	72 ± 7.0	1,000 ± 24	1,072	0.06	
					10月11日	曇	13.9	黒褐	微土	壌質	6.8 ± 2.1	88 ± 5.9	94.8	0.08	黒褐	微土	壌質	20 ± 3.9	280 ± 12	300	0.09	
					11月2日	晴	13.9	黒褐	微土	壌質	22 ± 3.3	380 ± 12	402	0.06	黒褐	微土	壌質	8.7 ± 1.8	120 ± 4.8	128.7	0.06	
					12月4日	雨	3.4	暗褐	微土	壌質	39 ± 4.5	650 ± 17	689	0.10	暗褐	微土	壌質	73 ± 6.6	1,100 ± 22	1,173	0.10	
	113		黒沢橋	只見町	5月10日	晴	26.6	黒褐	微土	壌質	10 ± 3.0	120 ± 9.1	130	0.05	黒褐	微土	壌質	<7.0	40 ± 3.9	40	0.06	
					6月6日	晴	26.4	にぶい黄褐	微土	壌質	11 ± 2.3	120 ± 7.0	131	0.06	黒褐	微土	壌質	<7.1	11 ± 2.7	11	0.06	
					8月13日	晴	34.9	灰黄褐	微土	壌質	<8.6	91 ± 7.6	91	0.07	灰黄褐	微土	壌質	<8.7	57 ± 5.8	57	0.05	
					10月10日	晴	20.6	黒褐	微土	壌質	9.9 ± 2.6	110 ± 7.1	119.9	0.05	黒褐	微土	壌質	<7.4	49 ± 4.8	49	0.06	
					11月2日	晴	14.6	黒褐	微土	壌質	7.4 ± 2.4	80 ± 5.9	87.4	0.05	黒褐	微土	壌質	<4.2	19 ± 2.0	19	0.04	
					12月3日	雨	5.3	黒褐	微土	壌質	<7.6	70 ± 5.4	70	0.06	黒褐	微土	壌質	<4.9	14 ± 2.4	14	0.05	

表4.3.3.1(3) 福島県 河川（周辺環境・会津）3/4

	採取地点				採取日	天候	気温(℃)	周辺環境(土壌,空間線量)														備考
								左岸							右岸							
								色相	臭気	性状	放射性物質濃度［Bq/kg(乾)］ 放射性セシウム			空間線量(μSv/h)	色相	臭気	性状	放射性物質濃度［Bq/kg(乾)］ 放射性セシウム			空間線量(μSv/h)	
	No.	地点名		市町村							Cs-134	Cs-137	合計					Cs-134	Cs-137	合計		
河川	114	只見川	西谷橋	金山町	5月10日	晴	27.2	灰黄褐	微土	壌質	16 ± 2.6	220 ± 8.5	236	0.05	暗褐	微土	壌質	5.1 ± 1.5	53 ± 3.2	58.1	0.04	
					6月5日	晴	29.7	にぶい黄褐	微土	壌質	11 ± 3.1	120 ± 7.8	131	0.05	にぶい黄褐	微土	壌質	<7.5	40 ± 5.0	40	0.06	
					8月8日	晴	33.1	灰黄褐	微土	壌質	40 ± 4.8	640 ± 17	680	0.05	黒褐	微土	壌質	<9.1	78 ± 7.0	78	0.05	
					10月22日	雨	13.4	暗褐	微土	壌質	<7.8	71 ± 6.3	71	0.04	黒褐	微土	壌質	<6.0	22 ± 3.7	22	0.05	
					11月18日	晴	13.7	暗褐	微土	壌質	<5.7	50 ± 4.5	50	0.04	黒褐	微土	壌質	<5.8	69 ± 5.0	69	0.04	
					12月20日	曇	6.0	暗褐	微土	壌質	9.5 ± 2.0	160 ± 7.2	169.5	0.05	黒褐	微土	壌質	<5.7	44 ± 3.8	44	0.04	
	115		藤橋	会津坂下町	5月20日	晴	22.2	暗褐	微土	壌質	13 ± 3.1	230 ± 12	243	0.04	黒褐	微土	壌質	21 ± 4.7	270 ± 13	291	0.05	
					6月11日	曇	18.9	黒褐	微土	壌質	14 ± 2.8	210 ± 9.0	224	0.04	黒褐	微土	壌質	16 ± 3.2	210 ± 11	226	0.06	
					9月13日	曇	18.7	黒褐	微土	壌質	13 ± 3.6	170 ± 10	183	0.07	黒	微土	壌質	16 ± 2.9	240 ± 9.6	256	0.09	
					10月21日	曇	12.1	黒褐	微土	壌質	8.1 ± 2.2	120 ± 7.0	128.1	0.04	黒褐	微土	壌質	24 ± 3.7	260 ± 12	284	0.05	
					11月6日	雨	7.4	黒褐	微土	壌質	<5.4	54 ± 4.0	54	0.05	黒	微土	壌質	19 ± 3.7	200 ± 11	219	0.07	
					12月6日	雪	1.7	黒褐	微土	壌質	13 ± 3.1	160 ± 9.5	173	0.04	黒褐	微土	壌質	7.4 ± 2.3	120 ± 7.3	127.4	0.05	
	116	阿賀野川	新郷ダム	喜多方市	5月20日	晴	26.3	黒褐	微土	壌質	20 ± 6.1	330 ± 17	350	0.04	黒褐	微土	壌質	53 ± 6.8	770 ± 25	823	0.05	
					6月11日	曇	21.2	黒褐	微土	壌質	25 ± 4.0	310 ± 13	335	0.06	黒褐	微土	壌質	13 ± 2.8	170 ± 8.9	183	0.05	
					9月13日	曇	22.5	暗褐	微土	壌質	15 ± 4.6	260 ± 14	275	0.07	暗褐	微土	壌質	37 ± 5.5	440 ± 18	477	0.07	
					10月21日	曇	14.9	暗褐	微土	壌質	23 ± 4.4	370 ± 17	393	0.04	黒褐	微土	壌質	15 ± 3.2	250 ± 12	265	0.05	
					11月6日	曇	10.9	暗褐	微土	壌質	13 ± 3.7	200 ± 12	213	0.05	黒褐	微土	壌質	14 ± 2.8	140 ± 7.8	154	0.05	
					12月6日	雪	2.1	暗褐	微土	壌質	12 ± 2.3	170 ± 8.0	182	0.05	黒褐	微土	壌質	17 ± 4.0	300 ± 14	317	0.04	
	117	酸川	酸川野	猪苗代町	4月28日	晴	12.0	暗褐	微土	壌質	33 ± 5.6	430 ± 19	463	0.08	黒褐	微土	壌質	57 ± 6.2	670 ± 20	727	0.09	
					5月13日	晴	13.9	暗褐	無	壌質	33 ± 5.6	480 ± 18	513	0.07	黒褐	微土	壌質	47 ± 5.5	520 ± 17	567	0.08	
					6月4日	晴	23.6	暗褐	微土	砂質	50 ± 8.1	720 ± 26	770	0.06	黒褐	微土	壌質	34 ± 4.3	500 ± 14	534	0.08	
					7月7日	曇	18.7	暗褐	微土	壌質	25 ± 4.4	360 ± 16	385	0.09	黒褐	微土	壌質	37 ± 4.1	530 ± 15	567	0.10	
					8月4日	晴	29.2	にぶい黄褐	無	壌質	31 ± 5.4	480 ± 18	511	0.06	黒褐	微土	壌質	34 ± 5.1	430 ± 15	464	0.06	
					9月7日	晴	24.3	暗褐	微土	壌質	29 ± 3.9	390 ± 13	419	0.09	黒褐	微土	壌質	39 ± 3.6	660 ± 13	699	0.10	
					10月17日	晴	15.3	暗褐	無	壌質	16 ± 2.8	250 ± 9.9	266	0.05	黒褐	微土	壌質	46 ± 4.2	680 ± 14	726	0.07	
					12月4日	雨	2.1	暗褐	微土	砂質	61 ± 5.9	990 ± 22	1,051	0.08	暗褐	微土	壌質	36 ± 4.1	600 ± 15	636	0.09	
					1月19日	曇	2.0	にぶい黄褐	微土	壌質	21 ± 4.5	320 ± 15	341	0.11	暗褐	微土	壌質	34 ± 4.9	500 ± 17	534	0.10	
					2月14日	曇	9.3	暗褐	微土	壌質	25 ± 4.0	430 ± 16	455	0.09	暗褐	微土	壌質	34 ± 5.0	570 ± 17	604	0.11	
	118	長瀬川	小金橋		4月28日	晴	12.5	暗褐	微土	壌質	<9.4	110 ± 8.9	110	0.06	暗褐	微土	壌質	33 ± 6.4	400 ± 19	433	0.07	
					5月18日	晴	22.2	暗褐	微土	壌質	17 ± 3.5	200 ± 12	217	0.04	暗褐	微土	壌質	31 ± 6.5	390 ± 20	421	0.04	
					6月3日	晴	26.2	暗褐	微土	壌質	27 ± 5.3	370 ± 15	397	0.04	暗褐	微土	壌質	16 ± 4.1	170 ± 9.6	186	0.04	
					7月7日	曇	21.0	暗褐	微土	壌質	15 ± 3.0	160 ± 8.0	175	0.06	暗褐	微土	壌質	30 ± 5.1	460 ± 16	490	0.07	
					8月8日	晴	30.8	にぶい黄褐	微土	壌質	27 ± 4.6	340 ± 15	367	0.05	褐	微土	壌質	25 ± 5.0	260 ± 15	285	0.06	
					9月5日	曇	25.2	暗褐	微土	壌質	24 ± 4.8	280 ± 14	304	0.05	暗褐	微土	壌質	22 ± 4.9	270 ± 16	292	0.06	
					10月7日	曇	16.8	暗褐	微土	壌質	14 ± 3.0	220 ± 9.2	234	0.06	暗褐	微土	壌質	13 ± 3.9	200 ± 11	213	0.06	
					12月2日	曇	13.1	暗褐	微土	壌質	17 ± 3.7	290 ± 14	307	0.06	にぶい黄褐	微土	壌質	21 ± 5.4	310 ± 18	331	0.06	
					1月19日	曇	2.6	暗褐	微土	壌質	16 ± 3.5	260 ± 11	276	0.07	暗褐	微土	壌質	18 ± 5.4	260 ± 16	278	0.07	
					2月14日	曇	11.0	暗褐	微土	壌質	31 ± 4.8	440 ± 17	471	0.07	暗褐	微土	壌質	12 ± 3.7	150 ± 11	162	0.06	
	119	高橋川	新橋		5月5日	晴	24.5	暗褐	微土	壌質	16 ± 3.2	250 ± 10	266	0.04	黒褐	微土	壌質	22 ± 5.6	290 ± 15	312	0.05	
					6月3日	晴	24.1	灰黄褐	微土	壌質	16 ± 3.9	240 ± 11	256	0.05	暗褐	微土	壌質	23 ± 4.2	300 ± 14	323	0.05	
					8月8日	晴	25.5	にぶい黄褐	微土	壌質	19 ± 4.3	320 ± 14	339	0.05	にぶい黄褐	微土	壌質	18 ± 3.9	260 ± 13	278	0.05	
					10月6日	曇	21.1	黒褐	微土	壌質	20 ± 3.7	260 ± 11	280	0.04	黒褐	微土	壌質	<7.1	32 ± 4.4	32	0.05	
					11月5日	晴	12.6	黒褐	微土	壌質	9.3 ± 2.8	160 ± 9.3	169.3	0.05	暗褐	微土	壌質	9.5 ± 2.5	160 ± 9.9	169.5	0.06	
					12月3日	雨	4.3	黒褐	微土	壌質	15 ± 3.1	220 ± 9.8	235	0.07	黒褐	微土	壌質	10 ± 2.6	150 ± 7.7	160	0.07	
	120	小黒川	梅の橋		5月5日	晴	14.1	黒褐	微土	壌質	21 ± 4.6	260 ± 14	281	0.05	黒褐	微土	壌質	34 ± 5.3	340 ± 16	374	0.06	
					6月3日	晴	26.4	灰黄褐	微土	壌質	13 ± 3.1	170 ± 10	183	0.05	暗褐	微土	壌質	28 ± 4.6	410 ± 16	438	0.04	
					8月8日	晴	28.8	にぶい黄褐	微土	壌質	47 ± 4.9	580 ± 16	627	0.07	灰黄褐	微土	壌質	18 ± 3.2	300 ± 11	318	0.06	
					10月7日	曇	17.7	黒褐	微土	壌質	42 ± 5.4	590 ± 18	632	0.05	黒褐	微土	壌質	15 ± 4.1	240 ± 13	255	0.05	
					11月5日	晴	13.4	暗褐	微土	壌質	39 ± 6.9	650 ± 24	689	0.07	黒褐	微土	壌質	26 ± 4.9	390 ± 18	416	0.06	
					12月8日	曇	1.2	黒褐	微土	壌質	40 ± 4.9	610 ± 17	650	0.06	黒褐	微土	壌質	29 ± 4.1	490 ± 15	519	0.05	

表4.3.3.1(3) 福島県 河川（周辺環境・会津）4/4

	採取地点				採取日	天候	気温(℃)	周辺環境(土壌,空間線量)														備考
								左岸							右岸							
								色相	臭気	性状	放射性物質濃度 [Bq/kg(乾)] 放射性セシウム			空間線量(μSv/h)	色相	臭気	性状	放射性物質濃度 [Bq/kg(乾)] 放射性セシウム			空間線量(μSv/h)	
	No.	地点名		市町村							Cs-134	Cs-137	合計					Cs-134	Cs-137	合計		
河川	121	菱沼川	関都地区	猪苗代町	5月7日	晴	10.3	黒褐	微土	壌質	8.7 ± 2.6	90 ± 7.3	98.7	0.04	暗褐	微土	壌質	<5.5	85 ± 5.0	85	0.04	
					6月2日	晴	24.8	黒褐	微土	壌質	11 ± 3.3	160 ± 9.5	171	0.04	にぶい黄褐	微土	壌質	<4.1	69 ± 4.3	69	0.04	
					8月8日	晴	33.4	暗褐	微土	壌質	9.8 ± 3.2	140 ± 9.1	149.8	0.05	褐	微土	壌質	15 ± 3.5	220 ± 11	235	0.05	
					10月7日	雨	16.5	黒褐	微土	壌質	<8.2	68 ± 6.0	68	0.04	にぶい黄褐	微土	壌質	<6.4	51 ± 5.6	51	0.05	
					11月6日	晴	12.1	暗褐	微土	壌質	17 ± 3.6	190 ± 11	207	0.05	暗褐	微土	壌質	22 ± 3.9	320 ± 14	342	0.06	
					12月2日	曇	15.9	暗褐	微土	壌質	15 ± 2.8	170 ± 8.2	185	0.06	暗褐	微土	壌質	18 ± 3.4	300 ± 11	318	0.06	
	122	舟津川	舟津橋	郡山市	5月7日	晴	9.9	黒褐	微土	壌質	16 ± 4.5	180 ± 13	196	0.05	黒褐	微土	壌質	8.9 ± 2.7	120 ± 8.1	128.9	0.04	
					6月2日	晴	24.8	にぶい黄褐	微土	壌質	22 ± 4.8	350 ± 16	372	0.04	黒褐	微土	壌質	14 ± 3.7	170 ± 11	184	0.05	
					8月9日	晴	27.3	暗褐	微土	壌質	17 ± 3.3	260 ± 10	277	0.05	暗褐	微土	壌質	28 ± 4.1	320 ± 12	348	0.04	
					10月6日	雨	17.1	黒褐	微土	壌質	13 ± 3.6	220 ± 13	233	0.04	黒褐	微土	壌質	12 ± 3.6	160 ± 11	172	0.04	
					11月6日	晴	12.4	暗褐	微土	壌質	12 ± 3.0	200 ± 10	212	0.06	黒褐	微土	壌質	16 ± 3.8	200 ± 11	216	0.07	
					12月3日	雨	4.3	暗褐	微土	壌質	10 ± 2.9	180 ± 10	190	0.06	黒褐	微土	壌質	13 ± 3.4	210 ± 11	223	0.06	
	123	原川	河口前	会津若松市	5月5日	晴	21.2	黒褐	微土	壌質	11 ± 2.0	120 ± 5.2	131	0.04	黒褐	微土	壌質	9.2 ± 2.1	140 ± 6.1	149.2	0.04	
					6月2日	晴	23.0	暗褐	微土	壌質	6.9 ± 2.2	96 ± 5.9	102.9	0.04	黒褐	微土	壌質	14 ± 2.5	190 ± 8.1	204	0.04	
					8月9日	晴	30.3	にぶい黄褐	微土	壌質	12 ± 3.0	180 ± 9.1	192	0.06	黒褐	微土	壌質	23 ± 3.9	300 ± 12	323	0.07	
					10月6日	曇	19.2	黒褐	微土	壌質	<6.8	120 ± 5.9	120	0.04	黒褐	微土	壌質	22 ± 3.6	350 ± 12	372	0.04	
					11月6日	曇	9.4	黒褐	微土	壌質	12 ± 3.1	130 ± 10	142	0.05	黒褐	微土	壌質	26 ± 5.0	410 ± 18	436	0.04	
					12月3日	雨	4.6	黒褐	微土	壌質	8.0 ± 2.3	100 ± 6.1	108.0	0.06	黒褐	微土	壌質	28 ± 3.8	480 ± 14	508	0.06	

表4.3.3.2(1) 福島県 湖沼･水源地（水質・会津） 1/8

	採取地点				採取日	天候	気温 (℃)	全水深 (m)	水質											備考
									一般項目								放射性物質濃度(Bq/L)			
																	放射性セシウム			
	No.	地点名	市町村						水温 (℃)	採水深 (m)	色相	臭気	透明度 (m)	電気伝導度 (mS/m)	SS (mg/L)	濁度 (度)	Cs-134	Cs-137		
湖沼・水源地	177	日中ダム	喜多方市	表層	5月23日	晴	18.6	66.5	14.6	0.5	暗い灰みの黄緑	無	3.8	4.2	<1	0.7	<0.73	<0.90		
				下層					8.4	65.5	－	無		80.9	27	58	<0.80	<0.74		
				表層	6月17日	雨	14.8	48.1	13.3	0.5	暗い灰みの黄緑	無	5.6	7.2	<1	0.3	<0.66	<0.80		
				下層					8.0	47.1	－	無		87.4	29	50	<0.59	<0.59		
				表層	8月14日	晴	32.5	41.5	26.0	0.5	暗い灰みの黄緑	無	3.2	10.5	1	2.0	<0.87	<0.80		
				下層					9.5	40.5	－	無		81.9	20	33	<0.71	<0.87		
				表層	10月24日	曇	17.4	43.0	14.1	0.5	灰みの黄緑	無	1.5	6.8	4	3.9	<0.72	<0.61		
				下層					9.0	42.0	－	無		94.2	27	48	<0.77	<0.55		
				表層	11月8日	晴	10.5	47.8	11.3	0.5	灰みの黄緑	無	3.0	7.3	1	0.9	<0.58	<0.61		
				下層					8.6	46.8	－	無		138	86	150	<0.80	<0.83		
				表層	12月5日	雪	1.1	42.1	7.3	0.5	暗い灰みの黄緑	無	6.0	9.3	<1	1.1	<0.55	<0.55		
				下層					6.4	41.1	－	無		76.4	11	22	<0.77	<0.70		
	178	曽原湖	北塩原村	表層	6月9日	晴	18.5	6.5	20.2	0.5	暗い灰みの黄緑	無	6.0	3.3	<1	0.4	<0.65	<0.67		
				下層					17.4	5.5	－	無		3.5	<1	0.4	<0.88	<0.85		
				表層	6月23日	曇	18.9	6.8	20.3	0.5	暗い灰みの黄緑	無	6.4	3.4	<1	0.5	<0.70	<0.48		
				下層					18.5	5.8	－	無		3.5	<1	0.3	<0.76	<0.78		
				表層	8月24日	晴	23.2	7.1	24.2	0.5	暗い灰みの黄緑	無	2.8	3.9	<1	0.4	<0.76	<0.80		
				下層					22.2	6.1	－	無		4.6	2	0.8	<0.71	<0.80		
				表層	10月16日	晴	11.3	6.6	15.9	0.5	暗い灰みの緑みを帯びた黄	無	2.8	4.2	<1	0.7	<0.62	<0.61		
				下層					15.7	5.6	－	無		4.1	1	1.1	<0.77	<0.61		
				表層	11月10日	曇	7.2	6.5	10.3	0.5	灰みの黄緑	無	2.5	4.2	<1	1.2	<0.59	<0.66		
				下層					9.9	5.5	－	無		4.0	<1	0.8	<0.47	<0.71		
				表層	12月6日	雪	-1.0	6.9	4.1	0.5	灰みの黄緑	無	3.0	4.1	2	1.3	<0.85	<0.66		
				下層					4.0	5.9	－	無		4.1	2	0.9	<0.82	<0.61		
	179	檜原湖		表層	6月10日	雨	14.0	23.5	17.6	0.5	灰みの黄緑	無	4.5	6.1	1	0.9	<0.89	<0.90		
				下層					9.9	22.5	－	無		6.0	<1	0.5	<0.58	<0.90		
				表層	6月25日	晴	17.9	24.1	18.8	0.5	暗い灰みの黄みを帯びた緑	無	5.6	6.1	<1	0.5	<0.73	<0.67		
				下層					10.5	23.1	－	無		5.8	<1	0.6	<0.85	<0.85		
				表層	7月11日	曇	14.9	23.2	20.1	0.5	暗い灰みの黄緑	無	5.1	6.0	1	0.8	<0.82	<0.67		
				下層					10.1	22.2	－	無		6.0	2	1.8	<0.71	<0.89		
				表層	8月26日	晴	20.7	21.5	23.7	0.5	暗い灰みの黄緑	無	5.7	6.4	<1	0.4	<0.83	<0.90		
				下層					10.7	20.5	－	無		7.3	2	2.9	<0.80	<0.85		
				表層	9月12日	曇	15.7	22.1	22.7	0.5	暗い灰みの黄緑	無	6.9	6.0	<1	0.3	<0.73	<0.85		
				下層					10.3	21.1	－	無		6.9	2	2.2	<0.96	<0.85		
				表層	10月16日	晴	10.4	21.2	15.3	0.5	暗い灰みの緑みを帯びた黄	無	3.0	6.7	<1	0.8	<0.82	<0.66		
				下層					11.4	20.2	－	無		6.6	3	3.7	<0.62	<0.61		
				表層	11月7日	晴	11.6	22.8	11.8	0.5	灰みの黄	無	3.5	7.0	1	1.2	<0.85	<0.75		
				下層					10.8	21.8	－	無		7.1	7	5.6	<0.70	<0.71		
				表層	12月5日	雪	0.4	23.3	6.2	0.5	灰みの黄	無	3.5	6.7	3	1.2	<0.67	<0.70		
				下層					5.9	22.3	－	無		6.8	3	1.2	<0.74	<0.74		
				表層	1月27日	曇	-1.2	20.2	1.5	0.5	暗い灰みの黄緑	無	6.5	6.6	<1	0.6	<0.68	<0.74		
				下層					1.8	19.2	－	無		6.8	<1	0.5	<0.87	<0.92		
				表層	2月16日	曇	8.0	－	－	－	－	－	－	－	－	－	－	－	結氷の為、採取できず	
				下層					－	－	－	－		－	－	－	－	－	結氷の為、採取できず	
	180	小野川湖		表層	6月9日	晴	16.2	13.4	18.7	0.5	暗い灰みの黄緑	無	4.6	4.7	2	1.2	<0.87	<0.80		
				下層					13.4	12.4	－	無		4.8	<1	0.7	<0.77	<0.80		
				表層	6月23日	晴	15.5	12.9	17.9	0.5	暗い灰みの黄緑	無	4.2	5.5	<1	0.6	<0.66	<0.66		
				下層					12.8	11.9	－	無		4.7	<1	0.6	<0.79	<0.55		
				表層	7月9日	曇	16.7	13.3	20.6	0.5	暗い灰みの黄みを帯びた緑	無	5.6	6.3	<1	0.9	<0.95	<0.94		
				下層					12.6	12.3	－	無		4.7	2	1.3	<0.73	<0.85		
				表層	8月24日	曇	20.4	13.1	23.1	0.5	暗い灰みの黄緑	無	3.0	7.3	<1	0.5	<0.72	<0.88		
				下層					15.6	12.1	－	無		6.3	2	1.8	<0.71	<0.67		
				表層	9月7日	晴	19.0	12.8	22.6	0.5	暗い灰みの黄緑	無	5.9	7.2	<1	0.6	<0.71	<0.74		
				下層					13.9	11.8	－	無		5.8	4	5.4	<0.76	<0.80		
				表層	10月15日	晴	12.9	12.7	15.7	0.5	暗い灰みの緑みを帯びた黄	無	2.5	6.6	2	1.8	<0.87	<0.70		
				下層					15.3	11.7	－	無		6.4	2	1.6	<0.65	<0.66		
				表層	11月10日	曇	6.4	14.1	10.3	0.5	灰みの黄	無	2.0	6.4	2	1.8	<0.85	<0.61		
				下層					10.2	13.1	－	無		5.9	2	1.6	<0.85	<0.83		
				表層	12月6日	雪	-2.0	15.9	3.9	0.5	灰みの黄	無	2.0	5.7	4	3.2	<0.77	<0.54		
				下層					4.1	14.9	－	無		6.1	5	4.4	<0.56	<0.54		
				表層	1月27日	曇	0.7	13.4	1.2	0.5	暗い灰みの黄緑	無	6.4	7.3	<1	0.5	<0.75	<0.74		
				下層					1.5	12.4	－	無		7.6	<1	0.7	<0.69	<0.86		
				表層	2月16日	曇	7.8	－	－	－	－	－	－	－	－	－	－	－	結氷の為、採取できず	
				下層					－	－	－	－		－	－	－	－	－	結氷の為、採取できず	

表4.3.3.2(1) 福島県 湖沼･水源地（水質・会津） 2/8

	採取地点					採取日	天候	気温(℃)	全水深(m)	水質											
										一般項目								放射性物質濃度(Bq/L)		備考
																		放射性セシウム		
	No.	地点名		市町村						水温(℃)	採水深(m)	色相	臭気	透明度(m)	電気伝導度(mS/m)	SS(mg/L)	濁度(度)	Cs-134	Cs-137	
湖沼・水源地	181	秋元湖		猪苗代町	表層	6月10日	雨	15.2	30.5	16.4	0.5	暗い灰みの黄緑	無	5.0	3.9	<1	0.4	<0.80	<0.90	
					下層					9.4	29.5	－	無		5.2	<1	1.2	<0.77	<0.90	
					表層	6月25日	晴	18.2	31.7	18.4	0.5	暗い灰みの黄みを帯びた緑	無	4.8	4.3	<1	0.6	<0.71	<0.80	
					下層					9.6	30.7	－	無		5.2	1	1.4	<0.59	<0.67	
					表層	7月17日	曇	21.3	30.0	21.5	0.5	暗い灰みの黄緑	無	3.5	5.0	<1	0.3	<0.73	<0.85	
					下層					9.6	29.0	－	無		4.9	2	1.6	<0.70	<0.67	
					表層	8月24日	曇	20.0	30.3	22.8	0.5	暗い灰みの黄緑	無	4.8	5.7	<1	0.4	<0.76	<0.85	
					下層					11.0	29.3	－	無		5.7	<1	0.6	<0.82	<0.74	
					表層	9月12日	晴	16.7	31.0	22.0	0.5	暗い灰みの黄緑	無	3.2	5.6	1	0.6	<0.73	<0.90	
					下層					9.2	30.0	－	無		5.4	2	2.1	<0.93	<0.80	
					表層	10月31日	晴	13.3	32.0	12.7	0.5	灰みの黄	無	1.3	4.5	4	4.6	<0.79	<0.70	
					下層					9.1	31.0	－	無		5.7	6	4.2	<0.65	<0.61	
					表層	11月15日	曇	5.6	31.8	9.6	0.5	灰みの黄	無	1.5	4.9	5	4.0	<0.97	<0.47	
					下層					9.5	30.8	－	無		4.9	7	4.3	<0.56	<0.71	
					表層	12月2日	曇	5.8	31.9	6.9	0.5	暗い灰みの黄	無	2.5	5.1	3	2.3	<0.62	<0.70	
					下層					6.2	30.9	－	無		5.2	5	3.8	<0.64	<0.48	
					表層	1月19日	曇	1.6	－	－	－	－	－	－	－	－	－	－	－	結氷の為、採取できず
					下層					－	－	－	－		－	－	－	－	－	結氷の為、採取できず
					表層	2月16日	雨	7.9	－	－	－	－	－	－	－	－	－	－	－	結氷の為、採取できず
					下層					－	－	－	－		－	－	－	－	－	結氷の為、採取できず
	182	毘沙門沼		北塩原村	表層	6月10日	曇	19.7	6.5	16.7	0.5	暗い灰みの青みを帯びた緑	無	>6.5	61.0	<1	0.4	<0.88	<0.90	
					下層					16.3	5.5	－	無		60.3	<1	0.4	<0.62	<0.67	
					表層	6月25日	晴	19.6	7.8	17.1	0.5	灰みの緑	無	>7.8	58.2	<1	0.6	<0.59	<0.66	
					下層					17.2	6.8	－	無		58.7	<1	0.7	<0.70	<0.70	
					表層	8月26日	曇	22.4	7.0	20.6	0.5	暗い灰みの緑	無	5.1	59.0	1	1.4	<0.69	<0.67	
					下層					19.3	6.0	－	無		59.1	1	0.7	<0.83	<0.90	
					表層	10月15日	曇	11.1	5.9	15.1	0.5	灰みの緑	無	>5.9	63.5	<1	0.8	<0.54	<0.55	
					下層					15.2	4.9	－	無		63.6	<1	0.7	<0.80	<0.74	
					表層	11月13日	晴	9.0	9.1	10.2	0.5	灰みの青みを帯びた緑	無	6.0	65.0	1	1.0	<0.87	<0.66	
					下層					10.0	8.1	－	無		66.3	3	1.5	<0.70	<0.61	
					表層	12月5日	雪	-0.3	－	－	－	－	－	－	－	－	－	－	－	冬期閉鎖の為、採取できず
					下層					－	－	－	－		－	－	－	－	－	冬期閉鎖の為、採取できず
	183	雄国沼			表層	7月18日	曇	20.3	4.3	21.8	0.5	暗い灰みの緑みを帯びた黄	無	1.9	1.9	3	4.2	<0.62	<0.89	
					下層					20.2	3.3	－	無		2.1	5	3.0	<0.74	<0.85	
					表層	8月27日	晴	19.3	3.4	21.0	0.5	暗い灰みの黄	無	1.8	2.2	6	3.9	<0.81	<0.80	
					下層					21.1	2.4	－	無		2.4	5	3.2	<0.89	<0.85	
					表層	9月10日	曇	21.8	3.6	23.0	0.5	暗い灰みの緑みを帯びた黄	無	1.7	2.1	4	2.5	<0.68	<0.80	
					下層					22.4	2.6	－	無		2.1	5	3.2	<0.81	<0.67	
					表層	10月17日	晴	11.7	4.2	12.9	0.5	暗い灰みの黄	無	1.7	2.0	3	2.9	<0.65	<0.66	
					下層					12.9	3.2	－	無		2.0	4	3.2	<0.75	<0.66	
					表層	11月7日	晴	13.9	4.5	8.5	0.5	灰みの黄	無	1.8	2.2	3	1.8	<0.87	<0.66	
					下層					8.4	3.5	－	無		2.1	2	1.6	<0.63	<0.54	
					表層	12月5日	雪	1.5	－	－	－	－	－	－	－	－	－	－	－	通行止の為、採取できず
					下層					－	－	－	－		－	－	－	－	－	通行止の為、採取できず
	184	会津(農業用ため池)	大沼	西会津町	表層	5月20日	晴	23.4	0.8	21.7	0.0	灰みの黄緑	無	>0.8	5.7	6	3.8	<0.59	<0.85	
					下層					－	－	－	－		－	－	－	－	－	水深浅い為、下層採取できず
					表層	6月11日	曇	19.4	0.6	20.1	0.0	灰みの黄緑	無	>0.6	6.3	5	3.3	<0.72	<0.86	
					下層					－	－	－	－		－	－	－	－	－	水深浅い為、下層採取できず
					表層	8月25日	晴	22.8	0.5	25.5	0.0	灰みの黄	無	>0.5	6.7	8	4.2	<0.74	<0.80	
					下層					－	－	－	－		－	－	－	－	－	水深浅い為、下層採取できず
					表層	10月21日	曇	17.4	0.8	16.3	0.0	灰みの黄	無	0.2	5.0	28	19	<0.87	<0.74	
					下層					－	－	－	－		－	－	－	－	－	水深浅い為、下層採取できず
					表層	11月6日	曇	11.2	0.8	13.0	0.0	灰みの緑みを帯びた黄	無	0.5	5.7	17	9.2	<0.80	<0.66	
					下層					－	－	－	－		－	－	－	－	－	水深浅い為、下層採取できず
					表層	12月6日	雪	1.2	0.6	6.4	0.0	灰みの緑みを帯びた黄	無	>0.6	7.6	10	7.8	<0.63	<0.55	
					下層					－	－	－	－		－	－	－	－	－	水深浅い為、下層採取できず

表4.3.3.2(1) 福島県 湖沼･水源地（水質・会津） 3/8

	採取地点					採取日	天候	気温(℃)	全水深(m)	水質											備考
										一般項目								放射性物質濃度(Bq/L)			
	No.	地点名		市町村						水温(℃)	採水深(m)	色相	臭気	透明度(m)	電気伝導度(mS/m)	SS(mg/L)	濁度(度)	放射性セシウム Cs-134	放射性セシウム Cs-137		
湖沼・水源地	185	猪苗代湖	湖心	会津若松市	表層	6月10日	曇	14.6	95.0	16.4	0.5	暗い灰みの青緑	無	10.3	12.1	<1	0.3	<0.69	<0.90		
					下層					7.0	94.0	－	無		13.2	<1	0.3	<0.70	<0.80		
					表層	6月24日	曇	16.2	94.9	17.8	0.5	暗い灰みの青緑	無	12.5	12.1	<1	0.3	<0.74	<0.90		
					下層					6.4	93.9	－	無		12.7	<1	0.4	<0.89	<0.59		
					表層	7月8日	曇	15.5	95.0	19.4	0.5	暗い灰みの青みを帯びた緑	無	8.0	11.8	<1	0.8	<0.88	<0.90		
					下層					6.5	94.0	－	無		13.1	2	2.2	<0.87	<0.67		
					表層	8月7日	晴	27.3	94.4	28.4	0.5	暗い灰みの青緑	無	15.1	12.1	<1	0.2	<0.68	<0.90		
					下層					10.4	93.4	－	無		12.3	<1	0.2	<0.80	<0.80		
					表層	9月6日	晴	22.2	94.4	24.1	0.5	暗い灰みの青緑	無	16.6	11.8	<1	0.2	<0.59	<0.90		
					下層					6.6	93.4	－	無		12.5	2	1.4	<0.69	<0.74		
					表層	10月7日	曇	15.8	94.0	19.2	0.5	暗い灰みの青緑	無	13.8	11.7	<1	0.2	<0.64	<0.74		
					下層					6.5	93.0	－	無		13.3	<1	0.5	<0.67	<0.85		
					表層	11月9日	晴	6.1	95.0	12.9	0.5	暗い灰みの青みを帯びた緑	無	14.2	11.8	<1	0.4	<0.75	<0.61		
					下層					12.9	94.0	－	無		11.8	<1	0.4	<0.46	<0.48		
					表層	12月7日	曇	2.2	95.3	8.6	0.5	暗い灰みの青緑	無	12.5	12.0	<1	1.3	<0.59	<0.54		
					下層					5.6	94.3	－	無		12.5	3	4.1	<0.61	<0.61		
					表層	1月11日	晴	2.5	95.4	6.0	0.5	暗い灰みの緑	無	12.3	12.1	<1	0.6	<0.81	<0.55		
					下層					6.1	94.4	－	無		12.2	<1	0.3	<0.72	<0.55		
					表層	2月3日	晴	3.1	95.8	5.1	0.5	暗い灰みの青みを帯びた緑	無	13.4	12.1	<1	0.6	<0.68	<0.87		
					下層					5.3	94.8	－	無		12.4	<1	0.6	<0.81	<0.92		
	186		高橋川河口	猪苗代町	表層	6月10日	曇	15.3	1.7	16.9	0.0	暗い灰みの緑みを帯びた黄	無	1.0	13.3	15	4.1	<0.72	<0.90		
					下層					－	－	－	－		－	－	－	－	－	水深浅い為、下層採取できず	
					表層	6月24日	雨	16.8	1.7	20.1	0.0	暗い灰みの黄緑	無	>1.7	13.4	4	1.7	<0.77	<0.80		
					下層					－	－	－	－		－	－	－	－	－	水深浅い為、下層採取できず	
					表層	8月7日	晴	30.2	1.3	29.5	0.0	暗い灰みの黄緑	無	>1.3	12.4	<1	0.3	<0.80	<0.85		
					下層					－	－	－	－		－	－	－	－	－	水深浅い為、下層採取できず	
					表層	10月7日	晴	16.6	1.3	17.1	0.0	暗い灰みの黄緑	無	>1.3	13.1	3	1.5	<0.85	<0.74		
					下層					－	－	－	－		－	－	－	－	－	水深浅い為、下層採取できず	
					表層	11月9日	晴	9.0	2.0	12.5	0.5	灰みの黄緑	無	>2.0	11.8	<1	0.4	<0.73	<0.61		
					下層					12.5	1.0	－	無		11.9	<1	0.3	<0.73	<0.61		
					表層	12月7日	曇	2.8	2.1	7.6	0.5	灰みの黄緑	無	>2.1	12.0	<1	0.5	<0.74	<0.55		
					下層					7.6	1.1	－	無		12.1	<1	0.5	<0.77	<0.61		
	187		小黒川河口		表層	6月10日	曇	16.3	1.2	16.5	0.0	灰みの黄緑	無	>1.2	12.2	<1	0.3	<0.78	<0.85		
					下層					－	－	－	－		－	－	－	－	－	水深浅い為、下層採取できず	
					表層	6月24日	雨	16.8	1.0	17.8	0.0	灰みの黄緑	無	>1.0	12.1	<1	0.2	<0.90	<0.80		
					下層					－	－	－	－		－	－	－	－	－	水深浅い為、下層採取できず	
					表層	8月7日	晴	29.5	0.8	30.0	0.0	明るい灰みの黄緑	無	>0.8	13.6	<1	0.6	<0.77	<0.89		
					下層					－	－	－	－		－	－	－	－	－	水深浅い為、下層採取できず	
					表層	10月7日	曇	17.4	0.6	18.9	0.0	明るい灰みの黄緑	無	>0.6	11.8	<1	0.3	<0.65	<0.85		
					下層					－	－	－	－		－	－	－	－	－	水深浅い為、下層採取できず	
					表層	11月9日	晴	8.2	1.3	11.5	0.0	明るい灰みの黄緑	無	>1.3	12.0	<1	0.4	<0.50	<0.66		
					下層					－	－	－	－		－	－	－	－	－	水深浅い為、下層採取できず	
					表層	12月7日	曇	1.8	1.3	6.9	0.0	灰みの黄緑	無	>1.3	12.1	<1	0.7	<0.55	<0.61		
					下層					－	－	－	－		－	－	－	－	－	水深浅い為、下層採取できず	
	188		天神浜		表層	6月10日	曇	16.8	1.8	17.2	0.0	暗い灰みの黄緑	無	>1.8	12.9	1	1.0	<0.84	<0.85		
					下層					－	－	－	－		－	－	－	－	－	水深浅い為、下層採取できず	
					表層	6月24日	雨	16.4	1.8	19.3	0.0	暗い灰みの黄みを帯びた緑	無	>1.8	12.4	<1	0.3	<0.72	<0.80		
					下層					－	－	－	－		－	－	－	－	－	水深浅い為、下層採取できず	
					表層	8月7日	晴	29.3	1.5	28.6	0.0	明るい灰みの黄緑	無	>1.5	13.2	<1	0.3	<0.84	<0.74		
					下層					－	－	－	－		－	－	－	－	－	水深浅い為、下層採取できず	
					表層	10月7日	曇	17.6	1.4	18.5	0.0	暗い灰みの黄緑	無	>1.4	15.3	<1	0.7	<0.75	<0.70		
					下層					－	－	－	－		－	－	－	－	－	水深浅い為、下層採取できず	
					表層	11月9日	晴	8.5	2.1	11.5	0.5	暗い灰みの黄緑	無	>2.1	11.8	1	0.9	<0.53	<0.61		
					下層					11.2	1.1	－	無		11.9	2	1.5	<0.53	<0.71		
					表層	12月7日	曇	2.5	2.2	6.4	0.5	灰みの黄緑	無	>2.2	12.5	1	0.9	<0.80	<0.54		
					下層					6.3	1.2	－	無		12.6	1	2.0	<0.80	<0.61		

表4.3.3.2(1) 福島県 湖沼･水源地（水質・会津） 4/8

	採取地点					採取日	天候	気温(℃)	全水深(m)	水質											備考
										一般項目								放射性物質濃度(Bq/L)			
	No.	地点名		市町村						水温(℃)	採水深(m)	色相	臭気	透明度(m)	電気伝導度(mS/m)	SS(mg/L)	濁度(度)	放射性セシウム Cs-134	放射性セシウム Cs-137	
湖沼・水源地	189	猪苗代湖	菱沼川河口	猪苗代町	表層	6月10日	曇	17.3	1.7	16.6	0.0	暗い灰みの黄緑	無	>1.7	12.3	<1	0.4	<0.83	<0.94	
					下層					-	-	-	-		-	-	-	-	-	水深浅い為、下層採取できず
					表層	6月24日	雨	16.4	1.5	17.8	0.0	灰みの黄緑	無	>1.5	12.5	<1	0.7	<0.83	<0.90	
					下層					-	-	-	-		-	-	-	-	-	水深浅い為、下層採取できず
					表層	8月7日	晴	27.7	1.7	27.9	0.0	明るい灰みの黄緑	無	>1.7	12.2	<1	0.3	<0.54	<0.55	
					下層					-	-	-	-		-	-	-	-	-	水深浅い為、下層採取できず
					表層	10月7日	曇	17.6	1.0	19.6	0.0	灰みの黄緑	無	>1.0	12.0	<1	0.4	<0.77	<0.48	
					下層					-	-	-	-		-	-	-	-	-	水深浅い為、下層採取できず
					表層	11月9日	晴	7.5	1.8	12.8	0.0	灰みの黄緑	無	>1.8	11.9	1	1.3	<0.72	<0.66	
					下層					-	-	-	-		-	-	-	-	-	水深浅い為、下層採取できず
					表層	12月7日	曇	1.9	1.8	8.0	0.0	灰みの黄緑	無	>1.8	12.1	<1	0.8	<0.75	<0.54	
					下層					-	-	-	-		-	-	-	-	-	水深浅い為、下層採取できず
	190		安積疏水取水口		表層	6月10日	曇	15.4	3.5	16.3	0.5	暗い灰みの緑	無	>3.5	12.2	<1	0.3	<0.80	<0.94	
					下層					16.2	2.5	-	無		12.3	<1	0.3	<0.89	<0.92	
					表層	6月24日	雨	16.0	3.5	17.0	0.5	暗い灰みの緑	無	>3.5	12.0	<1	0.3	<0.90	<0.90	
					下層					16.9	2.5	-	無		12.1	<1	0.2	<0.69	<0.85	
					表層	7月8日	曇	15.7	3.5	17.9	0.5	暗い灰みの緑	無	>3.5	11.7	<1	0.7	<0.76	<0.90	
					下層					17.7	2.5	-	無		11.9	<1	0.2	<0.84	<0.85	
					表層	8月7日	晴	27.6	3.6	28.2	0.5	暗い灰みの緑	無	>3.6	12.1	<1	0.2	<0.71	<0.74	
					下層					27.7	2.6	-	無		12.1	<1	0.2	<0.78	<0.85	
					表層	9月6日	晴	22.5	3.1	24.0	0.5	暗い灰みの緑	無	>3.1	11.9	<1	0.3	<0.81	<0.95	
					下層					23.8	2.1	-	無		11.9	<1	0.2	<0.74	<0.74	
					表層	10月7日	曇	17.0	2.8	19.7	0.5	暗い灰みの緑	無	>2.8	11.9	<1	0.3	<0.65	<0.55	
					下層					19.7	1.8	-	無		12.1	<1	0.2	<0.77	<0.70	
					表層	11月9日	晴	6.8	3.7	12.8	0.5	暗い灰みの緑	無	>3.7	11.9	<1	0.3	<0.56	<0.54	
					下層					12.5	2.7	-	無		12.0	<1	0.2	<0.76	<0.61	
					表層	12月7日	曇	2.6	3.8	8.1	0.5	暗い灰みの緑	無	>3.8	12.1	<1	0.8	<0.80	<0.75	
					下層					8.0	2.8	-	無		12.2	<1	0.7	<0.49	<0.66	
					表層	1月11日	晴	2.8	3.5	5.7	0.5	暗い灰みの黄みを帯びた緑	無	>3.5	12.1	<1	0.3	<0.78	<0.80	
					下層					5.6	2.5	-	無		12.2	<1	0.4	<0.80	<0.87	
					表層	2月3日	晴	3.3	3.4	4.9	0.5	暗い灰みの緑	無	>3.4	12.4	<1	0.5	<0.77	<0.74	
					下層					4.9	2.4	-	無		12.4	<1	0.9	<0.71	<0.91	
	191		浜路浜	郡山市	表層	6月10日	曇	16.4	4.6	15.6	0.5	暗い灰みの緑	無	>4.6	12.2	<1	0.6	<0.78	<0.80	
					下層					14.9	3.6	-	無		12.3	<1	0.3	<0.65	<0.90	
					表層	6月24日	雨	16.2	5.0	17.6	0.5	暗い灰みの緑	無	>5.0	12.0	<1	0.2	<0.66	<0.74	
					下層					17.4	4.0	-	無		12.1	<1	0.3	<0.74	<0.74	
					表層	8月7日	晴	27.2	4.0	28.6	0.5	灰みの緑	無	>4.0	12.1	<1	0.4	<0.51	<0.88	
					下層					27.8	3.0	-	無		12.2	<1	0.2	<0.87	<0.89	
					表層	10月7日	曇	17.0	4.0	19.8	0.5	暗い灰みの緑	無	>4.0	11.8	<1	0.3	<0.83	<0.80	
					下層					19.5	3.0	-	無		12.8	<1	0.3	<0.65	<0.85	
					表層	11月9日	晴	5.2	5.1	12.5	0.5	暗い灰みの緑	無	>5.1	11.8	<1	0.3	<0.66	<0.71	
					下層					12.0	4.1	-	無		12.1	<1	0.3	<0.60	<0.66	
					表層	12月7日	曇	2.0	5.4	8.0	0.5	暗い灰みの緑	無	>5.4	12.1	<1	0.4	<0.83	<0.66	
					下層					7.9	4.4	-	無		12.2	<1	0.7	<0.65	<0.61	
	192		舟津港		表層	6月10日	曇	15.2	6.0	16.0	0.5	暗い灰みの緑	無	>6.0	12.0	<1	0.6	<0.80	<0.67	
					下層					15.3	5.0	-	無		12.1	<1	0.3	<0.86	<0.74	
					表層	6月24日	雨	16.3	5.9	17.1	0.5	暗い灰みの緑	無	>5.9	12.0	1	0.7	<0.77	<0.67	
					下層					16.8	4.9	-	無		12.1	<1	0.3	<0.80	<0.90	
					表層	8月7日	晴	26.4	5.3	28.2	0.5	暗い灰みの緑	無	>5.3	12.0	<1	0.2	<0.73	<0.74	
					下層					27.7	4.3	-	無		12.1	<1	0.2	<0.78	<0.67	
					表層	10月7日	曇	18.0	5.0	20.0	0.5	暗い灰みの緑	無	>5.0	11.9	<1	0.2	<0.71	<0.80	
					下層					19.8	4.0	-	無		11.9	<1	0.3	<0.67	<0.91	
					表層	11月9日	晴	3.6	6.0	12.7	0.5	暗い灰みの緑	無	>6.0	11.8	<1	0.3	<0.58	<0.54	
					下層					12.2	5.0	-	無		12.5	<1	0.3	<0.69	<0.66	
					表層	12月7日	曇	1.5	6.5	8.1	0.5	暗い灰みの青みを帯びた緑	無	>6.5	11.9	<1	0.6	<0.42	<0.54	
					下層					7.8	5.5	-	無		12.1	<1	0.5	<0.45	<0.54	

表4.3.3.2(1) 福島県 湖沼･水源地（水質・会津） 5/8

	採取地点					採取日	天候	気温(℃)	全水深(m)	水質											備考
										一般項目								放射性物質濃度(Bq/L)			
	No.	地点名		市町村						水温(℃)	採水深(m)	色相	臭気	透明度(m)	電気伝導度(mS/m)	SS(mg/L)	濁度(度)	放射性セシウム Cs-134	放射性セシウム Cs-137	
湖沼・水源地	193	猪苗代湖	舟津川河口沖	郡山市	表層	6月10日	曇	15.7	3.1	16.2	0.5	暗い灰みの黄みを帯びた緑	無	>3.1	12.1	<1	0.5	<0.51	<0.90	
					下層					15.9	2.1	－	無		12.0	<1	0.7	<0.71	<0.74	
					表層	6月24日	雨	16.2	3.0	17.2	0.5	暗い灰みの緑	無	>3.0	11.8	<1	0.2	<0.81	<0.67	
					下層					17.0	2.0	－	無		12.0	<1	0.4	<0.87	<0.67	
					表層	8月7日	晴	26.9	2.6	28.1	0.5	灰みの緑	無	>2.6	12.1	<1	0.2	<0.68	<0.74	
					下層					27.2	1.6	－	無		12.2	<1	0.2	<0.82	<0.74	
					表層	10月7日	曇	17.1	2.1	19.9	0.5	暗い灰みの緑	無	>2.1	11.8	<1	0.3	<0.81	<0.88	
					下層					19.9	1.1	－	無		11.8	<1	0.2	<0.75	<0.85	
					表層	11月9日	晴	4.7	3.4	12.3	0.5	暗い灰みの緑	無	>3.4	11.7	<1	0.4	<0.56	<0.79	
					下層					12.2	2.4	－	無		11.8	<1	0.2	<0.53	<0.61	
					表層	12月7日	曇	2.3	3.5	8.1	0.5	灰みの緑	無	>3.5	12.0	<1	0.3	<0.49	<0.61	
					下層					8.0	2.5	－	無		12.1	<1	0.4	<0.80	<0.71	
	194		青松ヶ浜		表層	6月10日	曇	15.2	7.0	15.9	0.5	暗い灰みの緑	無	>7.0	12.0	<1	0.3	<0.75	<0.88	
					下層					14.6	6.0	－	無		12.2	<1	0.3	<0.81	<0.74	
					表層	6月24日	雨	16.4	6.8	17.6	0.5	暗い灰みの緑	無	>6.8	12.0	<1	0.1	<0.59	<0.80	
					下層					16.1	5.8	－	無		12.1	<1	0.2	<0.85	<0.89	
					表層	8月7日	晴	26.4	5.7	28.1	0.5	暗い灰みの緑	無	>5.7	12.1	<1	0.3	<0.76	<0.85	
					下層					27.9	4.7	－	無		12.3	<1	0.4	<0.88	<0.85	
					表層	10月7日	曇	18.2	5.3	20.0	0.5	暗い灰みの緑	無	>5.3	11.8	<1	0.3	<0.67	<0.89	
					下層					20.0	4.3	－	無		11.8	<1	0.2	<0.71	<0.87	
					表層	11月9日	晴	2.5	6.9	12.8	0.5	暗い灰みの緑	無	>6.9	11.8	<1	0.3	<0.60	<0.66	
					下層					12.6	5.9	－	無		12.1	<1	0.4	<0.79	<0.71	
					表層	12月7日	曇	1.3	6.8	8.4	0.5	暗い灰みの青みを帯びた緑	無	>6.8	12.0	1	0.9	<0.75	<0.54	
					下層					8.2	5.8	－	無		12.2	<1	0.6	<0.75	<0.83	
	195		原川河口	会津若松市	表層	6月10日	曇	14.8	16.3	15.8	0.5	暗い灰みの青みを帯びた緑	無	10.4	12.0	<1	0.4	<0.77	<0.90	
					下層					13.1	15.3	－	無		12.2	<1	0.5	<0.89	<0.85	
					表層	6月24日	雨	16.4	20.5	17.1	0.5	暗い灰みの青緑	無	9.7	12.0	<1	0.3	<0.75	<0.85	
					下層					12.8	19.5	－	無		12.5	<1	0.2	<0.88	<0.90	
					表層	8月7日	晴	29.7	14.7	29.6	0.5	暗い灰みの青緑	無	13.5	12.2	<1	0.3	<0.71	<0.74	
					下層					20.5	13.7	－	無		12.3	<1	0.3	<0.79	<0.90	
					表層	10月7日	晴	16.1	20.0	19.8	0.5	暗い灰みの青みを帯びた緑	無	14.8	11.9	<1	0.2	<0.83	<0.90	
					下層					17.0	19.0	－	無		12.1	<1	0.3	<0.78	<0.74	
					表層	11月9日	晴	10.4	19.0	13.2	0.5	暗い灰みの青みを帯びた緑	無	10.7	11.8	<1	0.4	<0.69	<0.54	
					下層					12.5	18.0	－	無		11.8	4	0.7	<0.81	<0.71	
					表層	12月7日	曇	3.3	19.6	8.4	0.5	暗い灰みの青みを帯びた緑	無	14.5	12.0	<1	0.8	<0.55	<0.70	
					下層					8.3	18.6	－	無		12.1	<1	0.5	<0.87	<0.66	
	196		小石ヶ浜水門	猪苗代町･会津若松市	表層	6月10日	曇	15.0	5.4	16.4	0.5	暗い灰みの緑	無	>5.4	12.1	<1	0.6	<0.77	<0.85	
					下層					16.3	4.4	－	無		12.2	1	0.7	<0.68	<0.80	
					表層	6月24日	雨	16.7	5.2	18.8	0.5	暗い灰みの緑	無	>5.2	12.1	2	0.8	<0.77	<0.90	
					下層					18.6	4.2	－	無		12.2	<1	0.2	<0.83	<0.80	
					表層	7月8日	曇	16.7	5.3	19.7	0.5	暗い灰みの緑	無	>5.3	11.8	<1	0.5	<0.86	<0.86	
					下層					20.0	4.3	－	無		11.9	<1	0.4	<0.74	<0.74	
					表層	8月7日	晴	30.2	5.0	29.5	0.5	暗い灰みの緑	無	>5.0	12.2	<1	0.2	<0.70	<0.88	
					下層					28.5	4.0	－	無		12.3	<1	0.3	<0.72	<0.80	
					表層	9月6日	晴	25.4	4.8	25.0	0.5	暗い灰みの緑	無	>4.8	11.9	<1	0.3	<0.66	<0.85	
					下層					24.3	3.8	－	無		12.0	<1	0.5	<0.81	<0.85	
					表層	10月7日	晴	16.5	4.5	18.8	0.5	暗い灰みの緑	無	>4.5	11.9	<1	0.4	<0.80	<0.67	
					下層					18.5	3.5	－	無		12.1	<1	0.3	<0.75	<0.89	
					表層	11月9日	晴	8.8	5.6	12.5	0.5	暗い灰みの緑	無	>5.6	11.8	1	0.5	<0.53	<0.61	
					下層					12.4	4.6	－	無		11.8	7	0.5	<0.79	<0.75	
					表層	12月7日	曇	1.9	5.4	7.5	0.5	暗い灰みの青みを帯びた緑	無	>5.4	12.1	<1	0.6	<0.55	<0.55	
					下層					7.7	4.4	－	無		12.3	<1	0.5	<0.77	<0.55	
					表層	1月11日	晴	5.1	5.4	6.4	0.5	暗い灰みの黄緑	無	>5.4	12.3	<1	0.3	<0.86	<0.92	
					下層					6.1	4.4	－	無		12.2	<1	0.3	<0.73	<0.66	
					表層	2月3日	晴	4.0	5.3	5.2	0.5	暗い灰みの緑	無	>5.3	12.3	<1	0.6	<0.62	<0.80	
					下層					5.2	4.3	－	無		12.5	<1	0.7	<0.79	<0.92	

表4.3.3.2(1) 福島県 湖沼･水源地（水質・会津） 6/8

	採取地点					採取日	天候	気温(℃)	全水深(m)	水質											
										一般項目								放射性物質濃度(Bq/L)		備考
	No.	地点名		市町村						水温(℃)	採水深(m)	色相	臭気	透明度(m)	電気伝導度(mS/m)	SS(mg/L)	濁度(度)	放射性セシウム Cs-134	放射性セシウム Cs-137	
湖沼・水源地	197	東山ダム貯水池		会津若松市	表層	5月22日	晴	13.2	14.5	16.9	0.5	暗い灰みの黄緑	無	3.0	6.6	1	1.1	<0.90	<0.67	
					下層					7.3	13.5	－	無		4.5	<1	0.6	<0.74	<0.74	
					表層	6月14日	晴	19.2	14.0	20.1	0.5	暗い灰みの黄緑	無	3.2	4.7	3	2.1	<0.77	<0.80	
					下層					7.0	13.0	－	無		4.4	1	1.1	<0.69	<0.67	
					表層	8月9日	晴	26.2	11.9	28.7	0.5	暗い灰みの黄緑	無	7.8	4.7	3	1.9	<0.55	<0.74	
					下層					12.0	10.9	－	無		5.1	2	1.8	<0.71	<0.89	
					表層	10月23日	曇	13.8	17.5	14.3	0.5	灰みの黄	無	0.8	3.6	23	25	<0.72	<0.66	
					下層					12.3	16.5	－	無		4.3	20	20	<0.65	<0.66	
					表層	11月21日	晴	4.9	13.0	9.2	0.5	暗い灰みの黄緑	無	2.0	4.5	3	2.9	<0.95	<0.79	
					下層					9.1	12.0	－	無		4.8	5	4.2	<0.53	<0.61	
					表層	12月17日	雨	0.5	15.1	4.3	0.5	暗い灰みの黄緑	無	3.0	5.3	3	2.5	<0.65	<0.97	
					下層					4.6	14.1	－	無		5.1	4	3.2	<0.49	<0.87	
	198	沼沢湖	湖心	金山町	表層	5月11日	晴	11.2	91.7	13.0	0.5	暗い灰みの黄緑	無	6.0	5.0	<1	0.3	<0.59	<0.74	
					下層					6.6	90.7	－	無		6.0	<1	0.6	<0.95	<0.90	
					表層	6月5日	晴	19.6	92.5	21.6	0.5	暗い灰みの青みを帯びた緑	無	9.5	5.1	<1	0.6	<0.82	<0.67	
					下層					7.5	91.5	－	無		5.9	<1	0.3	<0.69	<0.80	
					表層	8月8日	曇	22.5	93.7	27.8	0.5	暗い灰みの黄緑	無	9.8	4.9	<1	0.2	<0.64	<0.74	
					下層					8.5	92.7	－	無		6.1	<1	0.5	<0.84	<0.74	
					表層	10月14日	曇	13.9	93.1	20.0	0.5	暗い灰みの黄みを帯びた緑	無	5.5	4.9	<1	0.8	<0.65	<0.78	
					下層					7.1	92.1	－	無		6.1	<1	0.7	<0.59	<0.74	
					表層	11月18日	晴	6.0	94.3	13.3	0.5	暗い灰みの黄緑	無	4.5	5.0	2	2.2	<0.67	<0.61	
					下層					5.6	93.3	－	無		13.3	2	6.4	<0.53	<0.71	
					表層	12月7日	曇	2.4	92.7	9.4	0.5	暗い灰みの黄緑	無	6.0	5.2	<1	0.7	<0.77	<0.78	
					下層					4.4	91.7	－	無		5.7	1	2.0	<0.59	<0.61	
	199		湖心と河口沖の中間地点(水深30m)		表層	5月11日	晴	12.5	30.0	13.0	0.5	暗い灰みの黄緑	無	4.8	5.0	<1	0.6	<0.89	<0.74	
					下層					8.1	29.0	－	無		5.6	1	1.7	<0.63	<0.80	
					表層	6月5日	晴	19.9	30.0	21.5	0.5	暗い灰みの黄みを帯びた緑	無	10.2	5.1	1	0.6	<0.73	<0.74	
					下層					9.7	29.0	－	無		5.3	<1	0.7	<0.79	<0.80	
					表層	8月8日	晴	25.3	30.0	28.4	0.5	暗い灰みの緑	無	10.2	4.9	<1	0.2	<0.90	<0.85	
					下層					12.1	29.0	－	無		5.3	<1	0.2	<0.88	<0.74	
					表層	10月14日	曇	13.0	30.0	19.9	0.5	灰みの黄緑	無	4.0	4.9	2	1.7	<0.63	<0.61	
					下層					11.3	29.0	－	無		5.3	<1	0.7	<0.89	<0.61	
					表層	11月18日	晴	7.5	30.0	13.7	0.5	暗い灰みの黄緑	無	4.5	6.5	<1	1.5	<0.53	<0.55	
					下層					12.7	29.0	－	無		5.8	1	1.2	<0.84	<0.61	
					表層	12月7日	曇	2.1	30.0	10.0	0.5	暗い灰みの黄緑	無	6.5	5.0	<1	0.7	<0.63	<0.70	
					下層					9.6	29.0	－	無		5.1	<1	0.7	<0.67	<0.70	
	200		前の沢川河口沖		表層	5月11日	晴	13.5	19.0	13.5	0.5	暗い灰みの黄みを帯びた緑	無	5.3	4.9	<1	0.4	<0.91	<0.95	
					下層					9.0	18.0	－	無		5.8	1	1.0	<0.66	<0.95	
					表層	6月5日	晴	22.5	18.9	21.5	0.5	暗い灰みの黄みを帯びた緑	無	9.4	5.0	2	0.9	<0.60	<0.89	
					下層					9.4	17.9	－	無		5.3	<1	0.6	<0.81	<0.74	
					表層	8月8日	晴	26.0	19.7	28.6	0.5	暗い灰みの黄みを帯びた緑	無	11.0	4.9	<1	0.3	<0.68	<0.85	
					下層					15.9	18.7	－	無		5.2	1	1.0	<0.73	<0.80	
					表層	10月14日	曇	13.3	18.3	19.9	0.5	灰みの黄緑	無	4.1	4.9	3	2.0	<0.72	<0.74	
					下層					16.7	17.3	－	無		5.2	3	2.7	<0.65	<0.55	
					表層	11月18日	晴	9.9	20.2	13.7	0.5	暗い灰みの黄緑	無	5.0	5.0	1	2.1	<0.93	<0.48	
					下層					13.1	19.2	－	無		5.4	2	1.9	<0.86	<0.66	
					表層	12月7日	曇	2.2	25.4	10.0	0.5	暗い灰みの黄緑	無	6.5	5.0	<1	1.0	<0.87	<0.74	
					下層					9.8	24.4	－	無		5.1	<1	0.9	<0.66	<0.81	

表4.3.3.2(1) 福島県 湖沼･水源地（水質・会津） 7/8

	採取地点					採取日	天候	気温(℃)	全水深(m)	水質											備考
										一般項目								放射性物質濃度(Bq/L)			
																		放射性セシウム			
	No.	地点名		市町村						水温(℃)	採水深(m)	色相	臭気	透明度(m)	電気伝導度(mS/m)	SS(mg/L)	濁度(度)	Cs-134	Cs-137		
湖沼・水源地	201	会津(農業用ため池)	寺入	会津美里町	表層	5月8日	晴	20.5	0.8	18.8	0.0	灰みの緑みを帯びた黄	無	>0.8	5.7	1	0.9	<0.65	<0.74		
					下層					-	-	-	-		-	-	-	-	-		水深浅い為、下層採取できず
					表層	6月12日	晴	23.2	0.8	21.0	0.0	灰みの緑みを帯びた黄	無	>0.8	4.8	2	1.9	<0.72	<0.74		
					下層					-	-	-	-		-	-	-	-	-		水深浅い為、下層採取できず
					表層	8月6日	晴	34.5	0.6	32.5	0.0	明るい灰みの赤みを帯びた黄	無	>0.6	5.0	<1	0.9	<0.79	<0.80		
					下層					-	-	-	-		-	-	-	-	-		水深浅い為、下層採取できず
					表層	10月13日	晴	17.7	0.6	18.6	0.0	灰みの緑みを帯びた黄	無	0.5	5.1	9	7.2	<0.82	<0.70		
					下層					-	-	-	-		-	-	-	-	-		水深浅い為、下層採取できず
					表層	11月20日	曇	4.0	0.6	8.7	0.0	灰みの赤みを帯びた黄	無	>0.6	6.3	8	7.4	<0.86	<0.89		
					下層					-	-	-	-		-	-	-	-	-		水深浅い為、下層採取できず
					表層	12月19日	曇	6.7	0.8	4.1	0.0	明るい灰みの黄	無	>0.8	5.6	5	3.7	<0.59	<0.66		
					下層					-	-	-	-		-	-	-	-	-		水深浅い為、下層採取できず
	202	大川ダム貯水池		会津若松市	表層	5月9日	晴	16.8	15.8	12.6	0.5	暗い灰みの黄緑	無	3.2	5.3	<1	1.1	<0.93	<0.85		
					下層					11.6	14.8	-	無		5.2	1	1.4	<0.72	<0.90		
					表層	6月12日	曇	17.2	12.5	16.6	0.5	暗い灰みの黄緑	無	3.8	7.3	4	3.0	<0.86	<0.67		
					下層					15.0	11.5	-	無		6.5	3	2.0	<0.73	<0.89		
					表層	8月6日	晴	30.2	6.2	24.3	0.5	暗い灰みの黄緑	無	2.8	7.4	<1	0.8	<0.63	<0.80		
					下層					23.6	5.2	-	無		7.4	1	1.0	<0.65	<0.94		
					表層	10月24日	曇	16.8	-	-	-	-	-	-	-	-	-	-	-		台風災害の影響で採取できず
					下層					-	-	-	-		-	-	-	-	-		台風災害の影響で採取できず
					表層	11月19日	雨	11.3	-	-	-	-	-	-	-	-	-	-	-		台風災害の影響で採取できず
					下層					-	-	-	-		-	-	-	-	-		台風災害の影響で採取できず
					表層	12月19日	曇	5.2	10.9	5.9	0.5	暗い灰みの黄緑	無	5.0	7.3	3	1.8	<0.85	<0.81		
					下層					5.7	9.9	-	無		7.3	1	1.4	<0.85	<0.55		
	203	田子倉貯水池		只見町	表層	5月10日	晴	16.2	97.3	12.1	0.5	暗い灰みの黄みを帯びた緑	無	4.0	4.4	<1	1.1	<0.81	<0.74		
					下層					5.3	96.3	-	無		4.8	<1	0.9	<0.81	<0.85		
					表層	6月6日	晴	22.9	100.0	20.1	0.5	暗い灰みの黄みを帯びた緑	無	7.0	3.8	<1	0.9	<0.69	<0.90		
					下層					7.2	99.0	-	無		4.0	1	0.8	<0.86	<0.85		
					表層	8月12日	晴	28.7	99.0	28.6	0.5	暗い灰みの黄緑	無	4.7	3.2	<1	0.6	<0.86	<0.67		
					下層					9.8	98.0	-	無		4.6	<1	0.6	<0.82	<0.89		
					表層	10月9日	晴	15.2	89.0	19.1	0.5	暗い灰みの黄緑	無	4.8	3.8	<1	0.6	<0.69	<0.61		
					下層					10.8	88.0	-	無		3.7	1	0.7	<0.57	<0.55		
					表層	11月2日	晴	7.7	98.2	14.5	0.5	暗い灰みの黄緑	無	5.5	3.4	<1	0.5	<0.70	<0.61		
					下層					7.1	97.2	-	無		4.1	1	0.9	<0.89	<0.61		
					表層	12月3日	雨	3.0	-	-	-	-	-	-	-	-	-	-	-		通行止の為、採取できず
					下層					-	-	-	-		-	-	-	-	-		通行止の為、採取できず
	204	南会津(農業用ため池)	福井		表層	5月10日	晴	21.2	0.8	17.6	0.0	灰みの黄緑	無	>0.8	2.6	2	2.1	<0.76	<0.80		
					下層					-	-	-	-		-	-	-	-	-		水深浅い為、下層採取できず
					表層	6月7日	雨	18.1	0.8	22.0	0.0	灰みの緑みを帯びた黄	無	0.4	2.4	7	3.7	<0.72	<0.85		
					下層					-	-	-	-		-	-	-	-	-		水深浅い為、下層採取できず
					表層	8月12日	晴	31.0	0.6	32.7	0.0	灰みの赤みを帯びた黄	無	>0.6	2.5	5	3.6	<0.77	<0.67		
					下層					-	-	-	-		-	-	-	-	-		水深浅い為、下層採取できず
					表層	10月10日	晴	19.9	0.6	24.0	0.0	明るい灰みの赤みを帯びた黄	無	0.5	3.0	5	3.5	<0.62	<0.70		
					下層					-	-	-	-		-	-	-	-	-		水深浅い為、下層採取できず
					表層	11月1日	雨	14.0	0.6	15.0	0.0	暗い灰みの緑みを帯びた黄	無	>0.6	3.0	4	3.0	<0.76	<0.61		
					下層					-	-	-	-		-	-	-	-	-		水深浅い為、下層採取できず
					表層	12月3日	雨	3.8	0.6	5.9	0.0	暗い灰みの緑みを帯びた黄	無	>0.6	14.4	6	5.8	<0.62	<0.61		
					下層					-	-	-	-		-	-	-	-	-		水深浅い為、下層採取できず
	205	田島ダム貯水池(舟鼻湖)		南会津町	表層	5月9日	晴	22.4	7.8	11.2	0.5	暗い灰みの黄緑	無	4.0	2.5	<1	0.7	<0.77	<0.80		
					下層					9.8	6.8	-	無		2.4	1	1.2	<0.71	<0.80		
					表層	6月13日	晴	18.7	9.5	16.1	0.5	暗い灰みの黄緑	無	3.4	3.5	<1	0.9	<0.85	<0.67		
					下層					14.8	8.5	-	無		3.5	2	1.3	<0.75	<0.89		
					表層	8月5日	晴	29.4	9.2	21.0	0.5	暗い灰みの緑みを帯びた黄	無	2.8	3.5	1	1.2	<0.80	<0.95		
					下層					10.2	8.2	-	無		3.4	3	1.9	<0.90	<0.80		
					表層	10月11日	曇	18.3	6.7	17.1	0.5	暗い灰みの黄緑	無	4.5	4.1	1	1.1	<0.78	<0.70		
					下層					16.9	5.7	-	無		4.1	1	1.2	<0.65	<0.55		
					表層	11月19日	雨	8.2	9.6	9.2	0.5	暗い灰みの黄緑	無	3.0	16.3	2	1.8	<0.62	<0.61		
					下層					8.9	8.6	-	無		6.3	3	2.0	<0.49	<0.74		
					表層	12月4日	曇	3.2	8.1	5.7	0.5	暗い灰みの黄緑	無	3.0	3.7	3	2.6	<0.79	<0.61		
					下層					5.6	7.1	-	無		12.5	3	2.4	<0.82	<0.70		

表4.3.3.2(1) 福島県 湖沼･水源地（水質・会津） 8/8

	採取地点				採取日	天候	気温(℃)	全水深(m)	水質										
									一般項目								放射性物質濃度(Bq/L)		備考
																	放射性セシウム		
	No.	地点名	市町村						水温(℃)	採水深(m)	色相	臭気	透明度(m)	電気伝導度(mS/m)	SS(mg/L)	濁度(度)	Cs-134	Cs-137	
湖沼・水源地	206	奥只見貯水池	檜枝岐村	表層	6月7日	雨	15.1	20.8	16.4	0.5	暗い灰みの黄みを帯びた緑	無	8.0	2.8	<1	1.0	<0.77	<0.89	
				下層					9.4	19.8	－	無		2.3	3	2.4	<0.69	<0.67	
				表層	7月10日	晴	19.0	20.7	19.1	0.5	暗い灰みの黄みを帯びた緑	無	6.0	2.8	1	1.3	<0.66	<0.74	
				下層					13.6	19.7	－	無		2.9	1	0.8	<0.92	<0.67	
				表層	8月13日	晴	25.1	16.0	27.0	0.5	暗い灰みの黄緑	無	4.5	3.3	<1	0.4	<0.69	<0.89	
				下層					19.4	15.0	－	無		3.3	2	1.2	<0.88	<0.67	
				表層	9月8日	晴	29.1	21.0	26.7	0.5	暗い灰みの黄緑	無	5.2	3.8	<1	0.5	<0.63	<0.80	
				下層					20.3	20.0	－	無		3.8	<1	0.6	<0.87	<0.85	
				表層	10月10日	晴	10.5	19.9	18.5	0.5	暗い灰みの黄緑	無	5.5	3.7	<1	0.8	<0.67	<0.48	
				下層					18.0	18.9	－	無		3.7	<1	0.2	<0.75	<0.61	
				表層	11月1日	晴	8.7	21.1	15.7	0.5	暗い灰みの黄緑	無	4.5	3.8	<1	0.7	<0.70	<0.61	
				下層					15.3	20.1	－	無		3.8	<1	0.5	<0.84	<0.70	
	207	尾瀬沼		表層	6月14日	晴	16.6	7.5	14.0	0.5	暗い灰みの緑みを帯びた黄	無	2.5	3.4	2	2.0	<0.67	<0.70	
				下層					9.1	6.5	－	無		4.3	3	1.8	<0.63	<0.61	
				表層	7月5日	曇	18.1	9.2	18.3	0.5	暗い灰みの緑みを帯びた黄	無	4.0	3.3	<1	1.1	<0.83	<0.90	
				下層					10.2	8.2	－	無		4.3	8	5.0	<0.85	<0.74	
				表層	8月9日	晴	21.2	7.5	24.7	0.5	暗い灰みの緑みを帯びた黄	無	3.7	3.5	<1	0.4	<0.88	<0.90	
				下層					14.1	6.5	－	無		4.1	7	3.4	<0.80	<0.90	
				表層	9月13日	曇	17.1	11.1	19.2	0.5	暗い灰みの緑みを帯びた黄	無	2.1	3.6	<1	0.9	<0.68	<0.89	
				下層					14.9	10.1	－	無		5.3	5	4.1	<0.63	<0.59	
				表層	9月24日	晴	16.7	9.0	17.8	0.5	暗い灰みの緑みを帯びた黄	無	4.3	3.7	<1	1.0	<0.61	<0.89	
				下層					17.2	8.0	－	無		3.7	2	1.4	<0.65	<0.89	
				表層	10月11日	曇	17.0	8.5	15.2	0.5	暗い灰みの緑みを帯びた黄	無	2.0	3.9	2	1.4	<0.58	<0.74	
				下層					15.2	7.5	－	無		3.9	5	1.8	<0.88	<0.74	

表4.3.3.2(2) 福島県 湖沼・水源地（底質・会津）1/4

	採取地点			採取日	天候	気温(℃)	全水深(m)	底質																	備考
								一般項目													放射性物質濃度 [Bq/kg(乾泥)]				
												粒度組成(%)									放射性セシウム				
	No.	地点名	市町村					泥温(℃)	採泥深(cm)	色相	臭気	粗礫分	中礫分	細礫分	粗砂分	中砂分	細砂分	シルト分	粘土分	含泥率(%)	密度(g/cm³)	性状	Cs134	Cs137	合計	
湖沼・水源地	177	日中ダム	喜多方市	5月23日	晴	18.6	66.5	8.8	5	黒	微硫化水素	0.0	0.0	0.0	0.0	0.0	0.3	31.9	67.7	28.6	2.630	シルト	63 ± 13	840 ± 45	903	
				6月17日	雨	14.8	48.1	8.0	5	オリーブ黒	微硫化水素	0.0	0.0	0.0	0.0	0.1	0.5	38.9	60.5	43.8	2.662	シルト	120 ± 10	1,600 ± 33	1,720	
				8月14日	晴	32.5	41.5	8.4	5	オリーブ黒	微硫化水素	0.0	0.0	0.0	0.0	0.1	0.4	42.1	57.4	42.0	2.638	シルト	85 ± 8.5	1,300 ± 30	1,385	
				10月24日	曇	17.4	43.0	8.2	5	オリーブ黒	微硫化水素	0.0	0.0	0.0	0.0	0.1	0.5	41.3	58.2	41.0	2.605	シルト	83 ± 10	1,300 ± 39	1,383	
				11月8日	晴	10.5	47.8	8.4	5	オリーブ黒	微硫化水素	0.0	0.0	0.0	0.0	0.1	1.1	31.6	67.2	37.1	2.650	シルト	40 ± 7.9	470 ± 24	510	
				12月5日	雪	1.1	42.1	7.6	5	オリーブ黒	微硫化水素	0.0	0.0	0.0	0.0	0.0	0.1	32.3	67.5	45.4	2.661	シルト	93 ± 8.6	1,500 ± 31	1,593	
	178	曽原湖	北塩原村	6月9日	晴	18.5	6.5	9.8	5	オリーブ黒	微硫化水素	0.0	0.0	0.0	0.7	1.5	2.2	66.7	29.0	21.3	2.493	シルト・粘	190 ± 25	2,300 ± 87	2,490	
				6月23日	曇	18.9	6.8	11.6	5	オリーブ黒	微硫化水素	0.0	2.0	1.8	4.7	8.3	8.4	53.2	21.6	35.6	2.548	シルト	57 ± 7.8	750 ± 25	807	
				8月24日	晴	23.2	7.1	12.1	5	オリーブ黒	微硫化水素	0.0	6.4	0.5	3.0	5.9	8.3	53.7	22.3	31.6	2.535	シルト	72 ± 10	1,200 ± 35	1,272	
				10月16日	晴	11.3	6.6	14.5	5	オリーブ黒	微硫化水素	0.0	0.8	0.3	2.5	4.5	4.2	63.8	23.8	31.0	2.560	シルト	70 ± 7.7	1,200 ± 27	1,270	
				11月10日	曇	7.2	6.5	10.7	5	黒褐	微下水	0.0	0.2	0.2	1.6	2.4	8.6	61.0	26.0	30.0	2.540	シルト	80 ± 10	1,200 ± 35	1,280	
				12月6日	雪	-1.0	6.9	4.9	5	黒	微下水	0.0	5.2	0.4	2.7	4.1	3.5	51.7	32.5	32.8	2.609	シルト	160 ± 14	2,800 ± 51	2,960	
	179	檜原湖		6月10日	雨	14.0	23.5	8.2	5	オリーブ黒	微硫化水素	0.0	0.0	0.0	0.6	0.7	0.8	37.4	60.6	20.8	2.466	シルト	230 ± 29	2,600 ± 94	2,830	
				6月25日	晴	17.9	24.1	8.5	8	オリーブ黒	微硫化水素	0.0	0.0	0.0	0.5	0.5	1.9	42.2	54.9	24.3	2.452	シルト	240 ± 19	3,200 ± 65	3,440	
				7月11日	曇	14.9	23.2	9.0	8	オリーブ黒	微硫化水素	0.0	0.0	0.0	0.1	0.2	0.4	46.1	53.1	25.1	2.404	シルト	120 ± 14	1,600 ± 46	1,720	
				8月26日	晴	20.7	21.5	9.2	5	オリーブ黒	微硫化水素	0.0	0.0	0.0	0.3	0.5	0.7	38.9	59.6	26.7	2.442	シルト	93 ± 12	1,600 ± 45	1,693	
				9月12日	曇	15.7	22.1	9.0	8	オリーブ黒	微硫化水素	0.0	0.0	0.0	0.0	0.1	0.2	36.1	63.6	22.5	2.404	シルト	130 ± 15	1,900 ± 52	2,030	
				10月16日	晴	10.4	21.2	10.2	5	オリーブ黒	微硫化水素	0.0	0.0	0.0	0.0	0.0	0.2	40.0	59.8	25.0	2.478	シルト	210 ± 18	3,300 ± 64	3,510	
				11月7日	晴	11.6	22.8	10.6	5	オリーブ黒	微硫化水素	0.0	0.0	0.0	0.3	0.8	1.9	39.1	58.0	25.8	2.456	シルト	210 ± 18	3,300 ± 63	3,510	
				12月5日	雪	0.4	23.3	6.5	5	オリーブ黒	微下水	0.0	0.0	0.0	0.1	0.2	0.3	36.8	62.6	29.1	2.449	シルト	210 ± 21	3,300 ± 73	3,510	
				1月27日	曇	-1.2	20.2	2.5	8	オリーブ黒	微硫化水素	0.0	0.0	0.0	0.0	0.0	0.1	42.5	57.4	25.4	2.427	シルト	220 ± 25	3,400 ± 93	3,620	
				2月16日	曇	8.0	-	-	-	-	-	-	-	-	-	-	-	-	-	-	-	-	-	-	-	結氷の為、採取できず
	180	小野川湖		6月9日	晴	16.2	13.4	8.8	5	黒褐	微硫化水素	0.0	0.0	0.0	0.0	0.0	0.2	48.8	50.9	19.7	2.320	シルト	140 ± 23	2,200 ± 90	2,340	
				6月23日	晴	15.5	12.9	8.8	5	黒褐	微硫化水素	0.0	0.0	0.0	0.0	1.2	0.7	56.8	41.3	26.1	2.302	シルト	260 ± 19	3,500 ± 66	3,760	
				7月9日	曇	16.7	13.3	9.0	7	オリーブ黒	微硫化水素	0.0	0.0	0.0	0.0	0.0	0.1	52.2	47.7	27.2	2.387	シルト	140 ± 13	2,000 ± 44	2,140	
				8月24日	曇	20.4	13.1	9.5	5	黒褐	微硫化水素	0.0	0.0	0.0	0.1	0.1	0.1	52.3	47.5	24.5	2.342	シルト	120 ± 16	2,100 ± 53	2,220	
				9月7日	晴	19.0	12.8	9.3	7	オリーブ黒	微硫化水素	0.0	0.0	0.0	0.0	0.1	0.0	51.8	48.0	25.2	2.377	シルト	71 ± 9.3	1,000 ± 31	1,071	
				10月15日	晴	12.9	12.7	11.7	5	オリーブ黒	微硫化水素	0.0	0.0	0.1	0.2	0.3	0.3	51.8	47.3	29.6	2.409	シルト	68 ± 8.8	980 ± 32	1,048	
				11月10日	曇	6.4	14.1	10.2	5	黒	微下水	0.0	0.0	0.0	0.0	0.1	0.9	53.9	45.1	23.9	2.298	シルト	320 ± 22	4,900 ± 81	5,220	
				12月6日	雪	-2.0	15.9	4.5	5	オリーブ黒	微下水	0.0	0.0	0.0	0.0	0.1	0.4	50.0	49.5	33.5	2.370	シルト	110 ± 13	1,800 ± 50	1,910	
				1月27日	曇	0.7	13.4	1.9	7	黒褐	微硫化水素	0.0	0.0	0.0	0.0	0.1	0.1	57.4	42.5	29.0	2.359	シルト	90 ± 12	1,500 ± 50	1,590	
				2月16日	曇	7.8	-	-	-	-	-	-	-	-	-	-	-	-	-	-	-	-	-	-	-	結氷の為、採取できず
	181	秋元湖	猪苗代町	6月10日	雨	15.2	30.5	7.7	5	オリーブ黒	微硫化水素	0.0	0.0	0.0	0.0	0.0	0.1	46.7	53.2	24.7	2.537	シルト	520 ± 39	6,300 ± 130	6,820	
				6月25日	晴	18.2	31.7	7.9	7	オリーブ黒	微硫化水素	0.0	0.0	0.0	1.3	2.3	1.3	47.7	47.4	33.0	2.522	シルト	240 ± 16	3,700 ± 59	3,940	
				7月17日	曇	21.3	30.0	8.0	7	オリーブ黒	微硫化水素	0.0	0.0	0.0	0.0	0.1	0.1	47.8	52.1	36.1	2.544	シルト	250 ± 20	3,500 ± 68	3,750	
				8月24日	曇	20.0	30.3	8.0	5	オリーブ黒	微硫化水素	0.0	0.0	0.0	0.1	0.3	0.3	46.5	52.8	80.5	2.521	シルト	93 ± 6.5	1,300 ± 22	1,393	
				9月12日	晴	16.7	31.0	8.2	7	灰オリーブ	微硫化水素	0.0	0.0	0.0	0.0	0.1	0.2	45.5	54.3	33.0	2.528	シルト	220 ± 15	3,300 ± 55	3,520	
				10月31日	晴	13.3	32.0	8.9	5	オリーブ黒	微硫化水素	0.0	0.0	0.0	0.0	0.0	0.1	46.7	53.2	33.7	2.560	シルト	300 ± 18	4,600 ± 64	4,900	
				11月15日	曇	5.6	31.8	9.0	5	オリーブ黒	微下水	0.0	0.0	0.0	0.0	0.0	0.0	43.3	56.6	32.8	2.541	シルト	290 ± 18	4,500 ± 64	4,790	
				12月2日	曇	5.8	31.9	7.1	5	黒褐	微下水	0.0	0.0	0.0	0.1	0.2	0.2	47.8	51.8	31.8	2.476	シルト	620 ± 32	9,400 ± 120	10,020	
				1月19日	曇	1.6	-	-	-	-	-	-	-	-	-	-	-	-	-	-	-	-	-	-	-	結氷の為、採取できず
				2月16日	雨	7.9	-	-	-	-	-	-	-	-	-	-	-	-	-	-	-	-	-	-	-	結氷の為、採取できず
	182	毘沙門沼	北塩原村	6月10日	曇	19.7	6.5	15.7	5	灰黄褐	微硫化水素	0.0	0.0	0.0	0.1	0.5	1.2	68.2	30.1	8.9	2.463	シルト	190 ± 49	2,100 ± 130	2,290	
				6月25日	晴	19.6	7.8	17.4	5	オリーブ黒	微硫化水素	0.0	0.0	0.0	0.1	0.1	0.6	62.6	36.7	14.2	2.238	シルト	110 ± 18	1,500 ± 61	1,610	
				8月26日	曇	22.4	7.0	19.1	5	オリーブ黒	微硫化水素	0.0	0.0	0.0	0.0	0.1	0.3	65.9	33.6	14.8	2.277	シルト	210 ± 26	2,700 ± 79	2,910	
				10月15日	曇	11.1	5.9	15.4	5	オリーブ黒	微硫化水素	0.0	0.0	0.0	0.1	0.2	0.2	63.4	36.1	15.2	2.280	シルト	140 ± 21	2,500 ± 75	2,640	
				11月13日	晴	9.0	9.1	11.2	5	黒	微下水	0.0	0.0	0.0	0.0	0.3	1.1	61.8	36.8	14.2	2.343	シルト	250 ± 26	3,200 ± 86	3,450	
				12月5日	雪	-0.3	-	-	-	-	-	-	-	-	-	-	-	-	-	-	-	-	-	-	-	冬期閉鎖の為、採取できず
	183	雄国沼		7月18日	曇	20.3	4.3	16.5	7	黒褐	微硫化水素	0.0	0.0	5.4	6.6	8.3	6.9	31.5	41.4	14.7	2.000	シルト・砂	120 ± 23	1,800 ± 83	1,920	
				8月27日	晴	19.3	3.4	19.5	5	黒褐	微下水	0.0	0.0	0.0	3.4	12.0	7.8	32.8	44.0	13.8	2.045	シルト	85 ± 24	1,500 ± 78	1,585	
				9月10日	曇	21.8	3.6	18.5	8	黒褐	微沼沢	0.0	0.0	0.0	0.2	0.2	0.3	53.0	46.4	12.8	2.026	シルト	290 ± 30	4,000 ± 100	4,290	
				10月17日	晴	11.7	4.2	13.1	5	黒褐	微下水	0.0	0.0	0.0	2.1	6.5	6.7	39.7	45.1	17.5	1.995	シルト・砂	210 ± 23	3,300 ± 81	3,510	
				11月7日	晴	13.9	4.5	8.5	5	黒褐	微下水	0.0	0.0	0.0	0.0	0.3	0.4	47.5	51.8	15.2	2.063	シルト	190 ± 24	2,800 ± 78	2,990	
				12月5日	雪	1.5	-	-	-	-	-	-	-	-	-	-	-	-	-	-	-	-	-	-	-	通行止の為、採取できず
	184	会津(農業用ため池) 大沼	西会津町	5月20日	晴	23.4	0.8	19.5	3	にぶい黄褐	微沼沢	0.0	2.7	7.8	4.4	14.9	22.8	29.3	18.2	46.1	2.550	砂・シルト・粘	<8.6	24 ± 3.9	24	
				6月11日	曇	19.4	0.6	19.6	3	暗灰黄	無	0.0	18.5	5.5	4.7	30.6	12.6	14.4	13.8	68.0	2.609	砂・シルト・粘	<5.9	51 ± 4.5	51	
				8月25日	晴	22.8	0.5	26.2	3	灰黄褐	無	0.0	20.5	9.7	10.6	28.1	9.6	9.5	12.1	72.1	2.592	シルト・粘・砂	<4.3	13 ± 2.4	13	
				10月21日	曇	17.4	0.8	15.7	3	黒褐	微沼沢	0.0	14.5	6.2	2.7	19.8	23.6	19.4	13.9	58.5	2.518	シルト・砂	<7.5	65 ± 5.7	65	
				11月6日	曇	11.2	0.8	12.4	3	黒褐	無	0.0	20.2	11.5	4.2	17.2	22.2	16.3	8.3	39.1	2.521	シルト・砂	<9.0	110 ± 6.4	110	
				12月6日	雪	1.2	0.6	7.7	3	灰黄褐	無	0.0	12.4	4.3	4.3	15.9	24.3	20.1	18.7	56.9	2.591	シルト・砂・粘	<7.9	24 ± 4.0	24	

表4.3.3.2(2) 福島県 湖沼・水源地（底質・会津）2/4

採取地点				採取日	天候	気温(℃)	全水深(m)	底質																	備考
								一般項目														放射性物質濃度 [Bq/kg(乾泥)]			
												粒度組成(%)										放射性セシウム			
	No.	地点名		市町村																		Cs134	Cs137	合計	
湖沼・水源地	185	猪苗代湖	湖心	会津若松市	6月10日	曇	14.6	95.0	5.2	7	黒	微硫化水素	0.0	0.0	0.0	0.0	0.1	13.0	67.7	19.2	24.7	2.495	シルト	33 ± 6.5	400 ± 18	433	
					6月24日	曇	16.2	94.9	5.2	8	黒	微硫化水素	0.0	0.0	0.0	0.0	0.2	9.3	64.4	26.1	29.4	2.513	シルト	12 ± 4.0	150 ± 9.1	162	
					7月8日	曇	15.5	95.0	6.3	7	黒	微硫化水素	0.0	0.0	0.0	0.0	0.1	2.8	66.0	31.1	30.6	2.484	シルト	33 ± 8.0	530 ± 23	563	
					8月7日	晴	27.3	94.4	8.4	8	黒	微硫化水素	0.0	0.0	0.0	0.0	0.6	4.5	68.3	26.6	29.0	2.511	シルト	26 ± 6.9	400 ± 21	426	
					9月6日	晴	22.2	94.4	5.9	8	黒	微硫化水素	0.0	0.0	0.0	0.0	0.0	7.4	66.2	26.4	25.7	2.494	シルト	38 ± 8.6	620 ± 28	658	
					10月7日	曇	15.8	94.0	5.2	8	黒	微硫化水素	0.0	0.0	0.0	0.0	0.1	5.1	66.2	28.6	28.3	2.474	シルト	34 ± 8.3	530 ± 25	564	
					11月9日	晴	6.1	95.0	6.4	8	黒	微硫化水素	0.0	0.0	0.0	0.1	0.2	5.5	70.2	24.1	33.6	2.495	シルト	24 ± 5.7	350 ± 18	374	
					12月7日	曇	2.2	95.3	5.4	8	黒	微硫化水素	0.0	0.0	0.0	0.0	0.1	1.7	62.4	35.8	38.4	2.505	シルト	49 ± 7.5	610 ± 22	659	
					1月11日	晴	2.5	95.4	5.9	10	黒	微硫化水素	0.0	0.0	0.0	0.0	0.1	7.8	59.7	32.4	33.2	2.467	シルト	16 ± 4.8	220 ± 15	236	
					2月3日	晴	3.1	95.8	5.2	10	黒	微硫化水素	0.0	0.0	0.0	0.0	0.1	3.9	71.6	24.4	38.2	2.537	シルト	42 ± 7.8	670 ± 28	712	
	186		高橋川河口	猪苗代町	6月10日	曇	15.3	1.7	16.8	5	暗褐	微下水	0.0	2.2	6.7	15.9	27.4	20.1	9.3	18.5	35.0	2.437	砂・礫・シルト	<9.9	53 ± 5.5	53	
					6月24日	雨	16.8	1.7	19.1	5	暗褐	微下水	0.0	3.3	6.5	14.6	29.9	22.8	8.4	14.6	39.9	2.542	砂・礫	<8.2	69 ± 6.5	69	
					8月7日	晴	30.2	1.3	27.0	5	暗褐	微生ぐさ	0.0	0.8	8.3	30.9	49.5	7.7	0.7	2.1	76.0	2.678	砂・礫	<4.8	41 ± 3.5	41	
					10月7日	晴	16.6	1.3	17.1	5	黒褐	微下水	0.0	1.9	9.3	29.2	28.5	19.3	4.4	7.5	67.5	2.575	砂・礫・シルト	<6.1	60 ± 4.7	60	
					11月9日	晴	9.0	2.0	12.6	5	黒褐	微下水	0.0	0.4	5.5	37.0	29.7	9.4	8.4	9.6	61.3	2.616	砂・礫・シルト	5.5 ± 1.8	56 ± 4.3	61.5	
					12月7日	曇	2.8	2.1	7.2	5	暗褐	微生ぐさ	0.0	1.4	5.7	35.3	30.0	17.9	3.3	6.5	64.0	2.630	砂・シルト	<6.9	80 ± 6.3	80	
	187		小黒川河口		6月10日	曇	16.3	1.2	16.3	5	黒褐	無	0.0	18.0	14.8	15.3	33.4	16.0	0.7	1.9	75.8	2.773	砂・礫	<5.0	46 ± 3.7	46	
					6月24日	雨	16.8	1.0	17.6	5	暗褐	微沼沢	0.0	32.5	14.5	8.9	28.0	14.6	0.1	1.5	78.5	2.882	砂・礫	<6.3	35 ± 4.0	35	
					8月7日	晴	29.5	0.8	29.3	5	暗褐	微生ぐさ	0.0	19.1	9.3	11.3	49.4	9.6	0.1	1.4	75.0	2.806	砂・礫	<4.4	35 ± 3.4	35	
					10月7日	曇	17.4	0.6	19.4	5	黒褐	微生ぐさ	0.0	11.3	10.7	17.7	43.8	14.2	0.1	2.3	75.0	2.726	砂・礫	<4.8	54 ± 4.1	54	
					11月9日	晴	8.2	1.3	11.8	5	黒褐	微生ぐさ	1.5	25.4	12.7	16.1	29.4	13.0	0.4	1.4	76.5	2.787	砂・礫	<6.1	49 ± 4.7	49	
					12月7日	曇	1.8	1.3	6.4	5	黒褐	微藻	0.0	22.6	14.4	15.0	33.3	12.9	0.0	1.8	76.0	2.765	砂・礫	<5.0	41 ± 3.6	41	
	188		天神浜		6月10日	曇	16.8	1.8	17.1	5	暗褐	無	0.0	1.9	8.5	24.3	50.0	10.8	1.9	2.7	73.0	2.651	砂・礫	<4.4	48 ± 3.5	48	
					6月24日	雨	16.4	1.8	18.3	5	暗褐	無	0.0	4.3	10.4	20.6	52.7	8.5	1.0	2.5	74.6	2.658	砂・礫	<6.2	40 ± 4.6	40	
					8月7日	晴	29.3	1.5	28.3	5	暗褐	微生ぐさ	0.0	3.4	7.9	25.3	49.2	11.5	1.0	1.8	72.7	2.674	砂・礫	<6.2	42 ± 3.9	42	
					10月7日	曇	17.6	1.4	18.4	5	暗褐	微生ぐさ	0.0	2.4	8.0	23.6	56.6	6.8	0.9	1.8	74.0	2.650	砂・礫	<5.6	42 ± 3.7	42	
					11月9日	晴	8.5	2.1	11.6	5	黒褐	微生ぐさ	0.0	2.6	6.5	21.1	58.6	7.6	1.9	1.8	72.9	2.651	砂・礫	<7.3	54 ± 5.2	54	
					12月7日	曇	2.5	2.2	6.0	5	黒褐	微藻	0.0	1.1	7.3	25.1	54.1	9.5	0.1	2.8	73.4	2.643	砂・礫	<5.1	47 ± 3.9	47	
	189		菱沼川河口		6月10日	曇	17.3	1.7	16.5	5	暗褐	無	0.0	12.8	10.0	32.9	27.4	14.7	0.0	2.2	77.1	2.750	砂・礫	<3.9	9.7 ± 1.7	9.7	
					6月24日	雨	16.4	1.5	17.3	3	暗褐	無	0.0	19.1	16.6	22.7	18.6	21.0	0.4	1.5	76.8	2.798	砂・礫	<6.1	21 ± 3.3	21	
					8月7日	晴	27.7	1.7	27.6	5	暗褐	微生ぐさ	0.0	22.4	18.4	16.8	24.2	16.5	0.1	1.7	78.4	2.835	砂・礫	<5.6	14 ± 2.2	14	
					10月7日	曇	17.6	1.0	19.7	5	暗褐	微生ぐさ	0.0	22.1	15.4	19.1	14.8	26.4	0.8	1.5	80.0	2.878	砂・礫	<4.2	14 ± 2.2	14	
					11月9日	晴	7.5	1.8	12.8	3	黒褐	無	0.0	26.9	18.2	20.6	15.9	15.8	0.5	2.1	80.8	2.828	砂・礫	<4.9	12 ± 2.0	12	
					12月7日	曇	1.9	1.8	7.0	3	暗褐	無	0.0	24.8	26.3	22.2	13.3	10.9	0.6	1.9	80.6	2.779	砂・礫	<3.9	25 ± 2.7	25	
	190		安積疏水取水口		6月10日	曇	15.4	3.5	13.1	5	灰黄褐	微沼沢	0.0	0.0	2.1	17.8	29.3	43.8	3.2	3.8	70.0	2.693	砂	9.5 ± 1.8	110 ± 5.5	119.5	
					6月24日	雨	16.0	3.5	16.3	5	にぶい黄褐	微沼沢	0.0	1.5	5.9	17.5	26.8	42.8	2.8	2.7	76.6	2.707	砂	5.8 ± 1.8	75 ± 4.6	80.8	
					7月8日	曇	15.7	3.5	17.3	5	にぶい黄褐	微沼沢	0.0	4.7	12.5	17.4	25.9	35.4	2.2	1.9	78.3	2.752	砂・礫	4.7 ± 1.4	74 ± 4.0	78.7	
					8月7日	晴	27.6	3.6	26.2	5	灰黄褐	微沼沢	0.0	0.6	2.0	18.0	18.9	53.7	3.0	3.9	70.3	2.698	砂・礫	6.8 ± 2.0	110 ± 6.0	116.8	
					9月6日	晴	22.5	3.1	23.9	5	黒褐	微生ぐさ	0.0	6.5	8.0	20.1	23.1	38.1	0.9	3.3	74.9	2.744	砂・礫	5.6 ± 1.2	85 ± 3.5	90.6	
					10月7日	曇	17.0	2.8	19.2	5	灰黄褐	微藻	0.0	2.0	8.5	19.1	28.5	37.4	2.7	1.8	74.6	2.721	砂・礫	<5.1	72 ± 4.7	72	
					11月9日	晴	6.8	3.7	12.3	5	黒褐	微沼沢	0.0	0.6	2.3	21.5	28.8	37.7	4.9	4.2	74.5	2.687	砂・礫	<7.0	76 ± 6.1	76	
					12月7日	曇	2.6	3.8	7.0	5	灰黄褐	無	0.0	1.3	8.6	20.9	29.6	33.1	1.1	5.3	75.0	2.743	砂・礫	<4.2	70 ± 4.6	70	
					1月11日	晴	2.8	3.5	5.6	3	暗褐	微生ぐさ	0.0	9.5	12.8	16.9	24.1	31.6	1.5	3.6	77.9	2.751	砂・礫	<5.5	69 ± 4.3	69	
					2月3日	晴	3.3	3.4	5.1	3	灰黄褐	無	0.0	5.6	12.9	20.7	27.8	28.4	1.6	3.1	75.3	2.766	砂・礫	<7.1	61 ± 5.2	61	
	191		浜路浜	郡山市	6月10日	曇	16.4	4.6	14.5	5	灰黄褐	無	0.0	0.0	0.8	7.3	60.7	28.3	1.1	1.9	75.8	2.718	砂	<5.0	95 ± 4.6	95	
					6月24日	雨	16.2	5.0	16.7	5	灰黄褐	無	0.0	0.0	0.8	12.5	64.1	19.7	0.0	2.9	75.0	2.686	砂	6.7 ± 1.3	93 ± 3.7	99.7	
					8月7日	晴	27.2	4.0	27.3	7	灰黄褐	無	0.0	0.1	0.3	1.1	69.4	26.0	1.0	1.9	74.2	2.750	砂	<5.6	83 ± 5.0	83	
					10月7日	曇	17.0	4.0	19.8	5	灰黄褐	無	0.0	0.3	0.2	2.8	61.0	31.8	1.9	1.9	74.8	2.728	砂	<5.5	77 ± 4.8	77	
					11月9日	晴	5.2	5.1	12.8	5	暗オリーブ褐	無	0.0	0.0	0.3	2.0	66.0	25.9	3.9	1.9	74.4	2.724	砂	<6.5	92 ± 5.3	92	
					12月7日	曇	2.0	5.4	7.2	5	灰黄褐	無	0.0	0.0	0.2	1.8	68.1	26.9	1.0	1.9	74.6	2.741	砂	<6.5	77 ± 4.8	77	
	192		舟津港		6月10日	曇	15.2	6.0	14.3	5	黒褐	無	0.0	2.0	8.0	9.0	35.1	41.5	1.9	2.6	72.4	2.781	砂・シルト	6.6 ± 1.3	87 ± 3.6	93.6	
					6月24日	雨	16.3	5.9	16.6	5	暗灰黄	微下水	0.0	0.8	3.7	8.5	43.4	38.9	1.4	3.2	79.8	2.762	砂・シルト	5.4 ± 1.4	76 ± 3.4	81.4	
					8月7日	晴	26.4	5.3	27.6	5	暗灰黄	微生ぐさ	0.0	7.4	18.7	5.0	32.5	32.8	1.5	2.1	76.0	2.779	砂・礫	<4.7	54 ± 4.0	54	
					10月7日	曇	18.0	5.0	18.9	5	黒褐	微沼沢	0.0	0.4	4.3	10.7	37.0	42.0	2.9	2.8	71.8	2.745	砂	<6.1	110 ± 5.8	110	
					11月9日	晴	3.6	6.0	12.1	5	黒褐	微下水	0.0	1.8	4.3	6.8	34.8	44.0	5.2	3.1	80.4	2.756	砂・シルト	<7.0	80 ± 6.1	80	
					12月7日	曇	1.5	6.5	6.6	5	黒褐	微沼沢	0.0	1.9	4.4	10.8	36.1	40.1	3.0	3.7	93.6	2.752	砂	<5.3	85 ± 5.1	85	

表4.3.3.2(2) 福島県 湖沼・水源地（底質・会津）3/4

	採取地点				採取日	天候	気温 (℃)	全水深 (m)	底質																	備考
									一般項目														放射性物質濃度 [Bq/kg(乾泥)]				
													粒度組成(%)										放射性セシウム				
	No.	地点名		市町村					泥温 (℃)	採泥深 (cm)	色相	臭気	粗礫分	中礫分	細礫分	粗砂分	中砂分	細砂分	シルト分	粘土分	含泥率 (%)	密度 (g/cm³)	性状	Cs134	Cs137	合計	
湖沼・水源地	193	猪苗代湖	舟津川河口沖	郡山市	6月10日	曇	15.7	3.1	14.3	5	オリーブ黒	微下水	0.0	9.0	2.9	1.9	18.4	25.3	26.2	16.3	44.2	2.791	シルト・砂	<6.1	32 ± 3.3	32	
					6月24日	雨	16.2	3.0	16.3	5	灰	微下水	0.0	3.0	1.1	1.7	16.7	14.4	38.4	24.7	52.6	2.713	シルト・砂	<5.9	15 ± 2.4	15	
					8月7日	晴	26.9	2.6	26.8	5	黒褐	微下水	0.0	10.6	2.6	1.5	25.4	17.0	25.6	17.4	60.8	2.730	砂・シルト	<7.0	24 ± 3.6	24	
					10月7日	曇	17.1	2.1	19.6	5	灰オリーブ	無	0.0	1.2	1.9	3.0	19.8	26.1	31.1	16.9	55.7	2.699	シルト・砂	<6.4	16 ± 3.5	16	
					11月9日	晴	4.7	3.4	11.5	5	暗オリーブ褐	無	0.0	0.0	0.0	0.2	15.6	53.2	26.5	4.4	70.1	2.677	砂・シルト	<6.4	36 ± 3.8	36	
					12月7日	曇	2.3	3.5	7.3	5	暗灰黄	無	0.0	0.0	0.7	1.7	42.2	40.8	10.2	4.4	72.3	2.698	砂	<3.6	17 ± 1.8	17	
	194		青松ヶ浜		6月10日	曇	15.2	7.0	13.4	5	オリーブ黒	微下水	0.0	0.0	0.0	0.6	19.7	56.2	15.1	8.4	52.7	2.605	砂・シルト	21 ± 3.7	320 ± 13	341	
					6月24日	雨	16.4	6.8	16.3	7	オリーブ黒	微下水	0.0	0.0	0.3	0.6	12.3	60.7	14.6	11.5	57.7	2.579	砂・シルト	22 ± 3.8	320 ± 12	342	
					8月7日	晴	26.4	5.7	29.2	5	オリーブ黒	微下水	0.0	1.2	1.8	11.2	50.8	23.0	4.2	4.8	65.0	2.598	砂・シルト	17 ± 3.2	270 ± 10	287	
					10月7日	曇	18.2	5.3	19.9	5	オリーブ黒	微下水	0.0	0.4	2.6	3.9	38.6	35.3	11.2	7.9	61.4	2.584	砂・シルト	19 ± 2.4	320 ± 8.2	339	
					11月9日	晴	2.5	6.9	10.7	5	黒褐	微下水	0.0	0.0	0.1	0.2	5.4	49.1	35.0	10.2	53.9	2.577	砂・シルト	19 ± 4.1	220 ± 13	239	
					12月7日	曇	1.3	6.8	7.2	5	オリーブ黒	微下水	0.0	0.6	1.9	3.8	27.2	41.2	13.7	11.8	67.9	2.613	砂・礫	14 ± 3.8	230 ± 12	244	
	195		原川河口	会津若松市	6月10日	曇	14.8	16.3	9.1	5	オリーブ黒	微下水	0.0	0.0	0.0	0.4	7.8	55.0	20.5	16.3	45.3	2.582	シルト・砂	14 ± 2.8	190 ± 7.9	204	
					6月24日	雨	16.4	20.5	12.7	7	オリーブ黒	微下水	0.0	0.0	0.0	0.2	11.3	52.8	22.1	13.5	53.1	2.583	砂・シルト	9.9 ± 2.3	130 ± 7.2	139.9	
					8月7日	晴	29.7	14.7	22.7	5	オリーブ黒	微下水	0.0	2.0	2.3	3.0	30.3	51.6	4.7	6.1	62.0	2.677	砂・シルト	<5.7	63 ± 4.8	63	
					10月7日	晴	16.1	20.0	14.1	5	オリーブ黒	無	0.0	0.0	0.3	0.8	15.8	49.2	20.9	13.1	46.8	2.574	砂・シルト	21 ± 4.0	240 ± 12	261	
					11月9日	晴	10.4	19.0	12.4	5	黒	微下水	0.0	0.2	0.2	2.6	35.4	42.7	9.0	9.8	60.5	2.674	砂・シルト	8.4 ± 2.5	90 ± 6.3	98.4	
					12月7日	曇	3.3	19.6	7.8	7	オリーブ黒	微下水	0.0	0.1	0.0	0.3	10.4	45.9	24.5	18.8	55.8	2.562	砂・シルト	17 ± 4.4	280 ± 15	297	
	196		小石ヶ浜水門	猪苗代町・会津若松市	6月10日	曇	15.0	5.4	15.7	7	黒褐	微下水	0.0	0.0	0.0	0.1	2.4	44.1	33.5	20.0	35.8	2.602	シルト・砂	12 ± 3.2	180 ± 8.8	192	
					6月24日	雨	16.7	5.2	17.7	7	黒褐	微下水	0.0	0.1	0.0	0.1	0.5	23.2	53.6	22.5	36.0	2.504	シルト・砂	12 ± 3.5	130 ± 9.3	142	
					7月8日	曇	16.7	5.3	19.4	7	黒褐	無	0.0	0.7	0.8	1.9	7.0	30.5	41.6	17.6	43.1	2.594	シルト・砂	14 ± 3.3	150 ± 9.0	164	
					8月7日	晴	30.2	5.0	26.6	7	黒褐	微硫化水素	0.0	0.0	0.0	0.0	0.4	12.0	70.6	17.0	35.0	2.508	シルト・砂	<9.3	110 ± 7.1	110	
					9月6日	晴	25.4	4.8	23.6	8	暗オリーブ褐	微硫化水素	0.0	0.0	0.0	0.0	0.3	19.9	63.7	16.1	37.2	2.505	シルト・砂	<9.3	130 ± 7.3	130	
					10月7日	晴	16.5	4.5	18.9	7	暗オリーブ褐	無	0.0	0.0	0.0	0.0	0.1	16.0	67.6	16.3	36.3	2.509	シルト・砂	15 ± 5.0	150 ± 11	165	
					11月9日	晴	8.8	5.6	12.9	7	黒褐	無	0.0	0.1	0.1	0.1	0.2	20.7	62.8	16.0	37.0	2.542	シルト・砂	16 ± 4.6	170 ± 12	186	
					12月7日	曇	1.9	5.4	7.7	7	黒褐	無	0.0	0.0	0.0	0.1	0.4	32.7	53.9	12.9	42.4	2.556	シルト・砂	13 ± 3.0	220 ± 8.8	233	
					1月11日	晴	5.1	5.4	6.1	5	黒褐	無	0.0	0.0	0.0	0.1	1.0	38.0	48.5	12.4	36.7	2.485	シルト・砂	15 ± 4.1	220 ± 14	235	
					2月3日	晴	4.0	5.3	5.1	5	黒褐	無	0.0	0.0	0.0	0.1	0.7	24.9	59.3	15.1	41.6	2.526	シルト・砂	15 ± 3.5	280 ± 11	295	
	197	東山ダム貯水池		会津若松市	5月22日	晴	13.2	14.5	5.4	5	黒褐	微沼沢	0.0	0.8	2.0	2.1	2.4	3.0	49.1	40.7	25.3	2.426	シルト	46 ± 13	620 ± 42	666	
					6月14日	晴	19.2	14.0	6.0	5	黒褐	微硫化水素	0.0	0.0	0.0	0.1	0.4	1.8	45.9	51.9	29.0	2.369	シルト	43 ± 7.0	690 ± 22	735	
					8月9日	晴	26.2	11.9	6.2	5	黒褐	微硫化水素	0.0	0.0	0.4	3.2	8.0	6.5	46.2	35.7	31.7	2.381	シルト	42 ± 8.3	520 ± 23	562	
					10月23日	曇	13.8	17.5	7.3	5	黒褐	微硫化水素	0.0	0.0	0.0	0.0	0.3	2.4	40.0	57.3	30.8	2.392	シルト	45 ± 7.6	650 ± 26	695	
					11月21日	晴	4.9	13.0	7.6	5	黒褐	微沼沢	0.0	0.0	0.0	0.1	0.3	1.6	40.4	57.7	29.6	2.390	シルト	82 ± 10	1,300 ± 38	1,382	
					12月17日	雨	0.5	15.1	5.5	5	黒褐	微硫化水素	0.0	0.0	0.0	0.2	0.5	2.8	41.9	54.6	28.8	2.402	シルト	41 ± 9.4	610 ± 32	651	
	198	沼沢湖	湖心	金山町	5月11日	晴	11.2	91.7	4.9	5	オリーブ黒	微硫化水素	0.0	0.0	0.0	0.0	0.1	0.6	56.0	43.3	19.7	2.534	シルト	<20	74 ± 10	74	
					6月5日	晴	19.6	92.5	5.4	5	オリーブ黒	微硫化水素	0.0	0.0	0.0	0.0	0.0	0.5	48.1	51.4	26.0	2.558	シルト	<15	170 ± 11	170	
					8月8日	曇	22.5	93.7	5.4	5	オリーブ黒	微硫化水素	0.0	0.0	0.0	0.0	0.1	0.5	47.8	51.6	22.6	2.577	シルト	<17	150 ± 11	150	
					10月14日	曇	13.9	93.1	6.8	5	オリーブ黒	微硫化水素	0.0	0.0	0.0	0.0	0.1	0.4	46.6	52.8	19.9	2.511	シルト	28 ± 7.0	460 ± 21	488	
					11月18日	晴	6.0	94.3	5.0	5	オリーブ黒	微硫化水素	0.0	0.0	0.0	0.0	0.1	0.5	54.5	44.9	23.6	2.525	シルト	61 ± 10	790 ± 33	851	
					12月7日	曇	2.4	92.7	5.4	5	オリーブ黒	微硫化水素	0.0	0.0	0.0	0.0	0.2	0.9	42.2	56.8	34.5	2.566	シルト	75 ± 9.0	1,000 ± 30	1,075	
	199		湖心と河口沖の中間地点(水深30m)		5月11日	晴	12.5	30.0	7.0	5	黒褐	微硫化水素	0.0	0.3	1.4	2.6	2.9	16.8	50.9	25.2	28.4	2.549	シルト	32 ± 6.7	410 ± 19	442	
					6月5日	晴	19.9	30.0	8.4	5	黒褐	無	0.0	0.0	0.0	0.7	1.7	11.6	58.7	27.4	40.9	2.560	シルト・砂	22 ± 3.9	240 ± 12	262	
					8月8日	晴	25.3	30.0	8.8	5	オリーブ黒	微硫化水素	0.0	1.3	0.2	0.9	2.0	23.1	44.3	28.2	36.8	2.532	シルト・砂	25 ± 5.8	340 ± 17	365	
					10月14日	曇	13.0	30.0	8.3	5	黒褐	微硫化水素	0.0	6.7	0.5	1.2	4.0	11.4	43.2	33.1	42.4	2.516	シルト・砂	<9.5	110 ± 9.1	110	
					11月18日	晴	7.5	30.0	11.6	5	黒	微沼沢	0.0	0.0	0.0	0.3	0.5	8.9	51.9	38.5	37.4	2.529	シルト・砂	22 ± 5.9	270 ± 15	292	
					12月7日	曇	2.1	30.0	10.3	5	オリーブ黒	無	0.0	3.6	0.1	0.9	1.5	8.5	42.4	43.0	39.3	2.484	シルト・砂	49 ± 7.4	830 ± 26	879	
	200		前の沢川河口沖		5月11日	晴	13.5	19.0	7.2	5	黒褐	微下水	0.0	1.9	2.5	3.3	15.3	34.4	28.2	14.3	36.3	2.582	シルト	14 ± 4.1	140 ± 9.5	154	
					6月5日	晴	22.5	18.9	8.5	5	黒褐	微沼沢	0.0	1.8	0.9	3.0	13.2	20.0	39.1	22.1	48.5	2.573	シルト・砂	16 ± 4.1	170 ± 12	186	
					8月8日	晴	26.0	19.7	10.7	5	オリーブ黒	微下水	0.0	2.9	2.6	1.0	2.9	27.3	42.9	20.4	50.8	2.541	シルト・礫	<6.7	96 ± 6.5	96	
					10月14日	曇	13.3	18.3	11.1	5	暗灰黄	無	0.0	0.8	0.1	0.6	1.1	12.6	54.0	31.0	40.4	2.463	シルト・砂	23 ± 4.7	250 ± 14	273	
					11月18日	晴	9.9	20.2	12.1	5	黒褐	微沼沢	0.0	0.0	0.0	0.4	1.1	13.9	56.8	27.8	43.3	2.510	シルト	12 ± 2.9	160 ± 7.3	172	
					12月7日	曇	2.2	25.4	6.4	5	オリーブ黒	微硫化水素	0.0	0.0	0.0	0.1	0.5	7.2	52.8	39.4	37.1	2.579	シルト	14 ± 3.2	250 ± 10	264	

表4.3.3.2(2) 福島県 湖沼･水源地（底質・会津）4/4

	採取地点				採取日	天候	気温(℃)	全水深(m)	底質																			
									一般項目															放射性物質濃度 [Bq/kg(乾泥)]				備考
									泥温(℃)	採泥深(cm)	色相	臭気	粒度組成(%)								含泥率(%)	密度(g/cm³)	性状	放射性セシウム				
	No.	地点名		市町村									粗礫分	中礫分	細礫分	粗砂分	中砂分	細砂分	シルト分	粘土分				Cs134	Cs137	合計		
湖沼・水源地	201	会津(農業用ため池)	寺入	会津美里町	5月8日	晴	20.5	0.8	19.0	3	黒褐	微沼沢	2.0	19.8	16.9	12.0	24.0	11.2	9.5	4.6	72.4	2.661	砂・礫・シルト	<3.1	28 ± 2.7	28		
					6月12日	晴	23.2	0.8	22.3	3	黒褐	無	0.0	28.6	12.3	8.9	20.2	10.8	7.4	11.8	73.0	2.526	シルト・砂・礫	20 ± 3.2	300 ± 10	320		
					8月6日	晴	34.5	0.6	34.2	3	黒褐	微下水	0.0	29.0	9.9	8.2	18.5	11.9	9.1	13.4	63.1	2.605	シルト・砂	21 ± 4.6	260 ± 13	281		
					10月13日	晴	17.7	0.6	17.7	3	褐	微沼沢	0.0	0.9	3.0	10.0	19.1	12.9	33.7	20.4	69.8	2.652	砂・シルト	<5.8	32 ± 3.5	32		
					11月20日	曇	4.0	0.6	8.7	3	黄褐	無	0.0	27.0	14.3	11.8	28.6	8.9	5.2	4.2	83.5	2.701	礫・砂・シルト	<5.7	62 ± 4.1	62		
					12月19日	曇	6.7	0.8	4.6	3	褐	無	0.0	0.8	1.4	8.3	18.2	14.1	30.4	26.9	70.4	2.672	砂・シルト	<6.7	15 ± 2.9	15		
	202	大川ダム貯水池		会津若松市	5月9日	晴	16.8	15.8	11.1	5	灰オリーブ	微硫化水素	0.0	0.0	0.0	0.0	0.2	2.4	65.0	32.4	38.7	2.523	シルト	<9.4	58 ± 6.5	58		
					6月12日	曇	17.2	12.5	14.2	5	灰オリーブ	微硫化水素	0.0	0.0	0.0	0.0	0.1	3.2	65.5	31.2	49.2	2.477	シルト	<8.0	62 ± 5.9	62		
					8月6日	晴	30.2	6.2	21.5	5	オリーブ黒	微硫化水素	0.0	0.0	0.0	0.0	0.0	2.2	63.1	34.8	49.6	2.503	シルト	<6.6	53 ± 4.6	53		
					10月24日	曇	16.8	-	-	-	-	-	-	-	-	-	-	-	-	-	-	-	-	-	-	-	-	台風災害の影響で採取できず
					11月19日	雨	11.3	-	-	-	-	-	-	-	-	-	-	-	-	-	-	-	-	-	-	-	-	台風災害の影響で採取できず
					12月19日	曇	5.2	10.9	6.9	5	灰オリーブ	微硫化水素	0.0	0.0	0.0	0.0	0.2	4.9	67.7	27.1	48.9	2.518	シルト	<6.7	27 ± 3.5	27		
	203	田子倉貯水池		只見町	5月10日	晴	16.2	97.3	5.0	5	オリーブ黒	微硫化水素	0.0	0.0	0.0	0.1	0.1	0.3	17.3	82.3	31.7	2.661	シルト	34 ± 5.8	350 ± 17	384		
					6月6日	晴	22.9	100.0	6.2	5	灰オリーブ	微硫化水素	0.0	0.0	0.0	0.0	0.1	0.2	19.4	80.3	44.6	2.641	シルト	13 ± 3.3	190 ± 9.9	203		
					8月12日	晴	28.7	99.0	6.1	3	オリーブ黒	微硫化水素	0.0	0.0	0.0	0.0	0.1	0.1	22.5	77.3	36.7	2.600	シルト	23 ± 5.4	250 ± 15	273		
					10月9日	晴	15.2	89.0	6.4	5	オリーブ黒	微硫化水素	0.0	0.0	0.0	0.0	0.0	0.1	23.1	76.8	42.5	2.587	シルト	8.5 ± 2.5	140 ± 7.2	148.5		
					11月2日	晴	7.7	98.2	5.9	5	灰オリーブ	微硫化水素	0.0	0.0	0.0	0.0	0.1	0.1	18.4	81.4	41.7	2.637	シルト	11 ± 2.6	180 ± 8.1	191		
					12月3日	雨	3.0	-	-	-	-	-	-	-	-	-	-	-	-	-	-	-	-	-	-	-	-	通行止の為、採取できず
	204	南会津(農業用ため池)	福井		5月10日	晴	21.2	0.8	16.5	3	暗灰黄	微下水	0.0	26.7	20.6	14.5	24.2	6.8	3.0	4.3	77.0	2.647	砂・礫	<0.99	2.6 ± 0.36	2.6		
					6月7日	雨	18.1	0.8	22.6	3	にぶい黄褐	微沼沢	1.6	28.7	18.6	11.1	24.3	8.0	2.8	4.9	83.8	2.654	礫・砂・シルト	<0.71	2.5 ± 0.27	2.5		
					8月12日	晴	31.0	0.6	33.2	3	オリーブ褐	微沼沢	0.0	33.6	17.7	13.5	24.9	5.3	2.8	2.2	76.2	2.628	礫・砂・シルト	<0.75	2.7 ± 0.27	2.7		
					10月10日	晴	19.9	0.6	23.4	3	黒褐	微沼沢	0.0	26.3	18.1	15.4	26.0	8.0	3.2	3.1	76.9	2.627	礫・砂	<0.65	1.8 ± 0.23	1.8		
					11月1日	雨	14.0	0.6	14.7	3	オリーブ褐	微沼沢	0.0	28.0	19.5	14.1	24.7	7.4	2.2	4.1	84.2	2.633	礫・砂	<0.84	1.9 ± 0.30	1.9		
					12月3日	雨	3.8	0.6	6.8	3	オリーブ褐	微下水	0.0	34.2	17.8	14.3	22.5	6.2	2.4	2.6	88.0	2.633	礫・砂・シルト	<0.91	1.3 ± 0.29	1.3		
	205	田島ダム貯水池(舟鼻湖)		南会津町	5月9日	晴	22.4	7.8	7.3	5	黒褐	微硫化水素	0.0	0.0	0.0	0.0	0.3	2.6	64.7	32.4	20.2	2.254	シルト	23 ± 7.4	310 ± 20	333		
					6月13日	晴	18.7	9.5	7.4	5	黒褐	微硫化水素	0.0	0.0	0.0	0.0	0.1	1.8	57.2	40.9	28.1	2.240	シルト	18 ± 5.4	280 ± 13	298		
					8月5日	晴	29.4	9.2	10.3	5	黒褐	微硫化水素	0.0	0.8	0.1	0.4	0.6	5.3	50.1	42.8	27.2	2.280	シルト	<13	110 ± 8.3	110		
					10月11日	曇	18.3	6.7	13.4	5	黒褐	微硫化水素	0.0	0.0	0.0	0.1	0.5	4.0	60.6	34.8	29.4	2.231	シルト	14 ± 4.6	290 ± 13	304		
					11月19日	雨	8.2	9.6	8.9	5	黒褐	微硫化水素	0.0	0.0	0.0	0.1	0.2	1.4	55.2	43.1	25.9	2.239	シルト	18 ± 4.5	260 ± 13	278		
					12月4日	曇	3.2	8.1	7.1	5	黒褐	無	0.0	0.0	0.0	0.0	0.4	5.5	55.3	38.8	29.4	2.228	シルト	<11	150 ± 9.5	150		
	206	奥只見貯水池		檜枝岐村	6月7日	雨	15.1	20.8	10.8	3	暗灰黄	無	0.0	1.1	6.5	21.6	41.1	19.6	5.6	4.6	75.7	2.626	砂・礫	<5.1	22 ± 2.6	22		
					7月10日	晴	19.0	20.7	14.0	5	黄灰	微下水	0.0	4.1	2.0	2.3	23.1	40.5	18.7	9.3	44.7	2.626	砂・シルト	<8.9	74 ± 6.6	74		
					8月13日	晴	25.1	16.0	17.0	5	黒褐	微沼沢	0.0	2.1	3.8	4.3	40.4	36.2	9.5	3.8	74.7	2.621	砂・シルト	<3.9	23 ± 2.1	23		
					9月8日	晴	29.1	21.0	17.6	7	黒褐	微下水	0.0	0.0	0.3	0.5	4.8	48.9	29.5	16.1	47.0	2.542	砂・シルト	<9.6	58 ± 6.7	58		
					10月10日	晴	10.5	19.9	18.1	5	黒褐	微下水	0.0	0.2	0.3	1.0	3.4	20.8	49.1	25.3	34.2	2.395	シルト・砂	<9.5	90 ± 7.0	90		
					11月1日	晴	8.7	21.1	13.7	3	黒褐	微沼沢	0.0	0.1	0.1	0.3	9.3	46.9	27.6	15.7	49.5	2.512	シルト・砂	<8.5	49 ± 5.7	49		
	207	尾瀬沼			6月14日	晴	16.6	7.5	9.2	10	黒褐	無	0.0	0.0	0.0	0.0	0.1	0.1	33.0	66.9	11.2	2.026	シルト	<32	310 ± 23	310		
					7月5日	曇	18.1	9.2	9.2	10	黒褐	無	0.0	0.0	0.0	0.0	0.1	0.8	33.9	65.3	13.7	2.088	シルト	<32	150 ± 19	150		
					8月9日	晴	21.2	7.5	12.5	5	暗灰黄	微下水	0.0	0.0	0.0	0.1	0.6	1.1	34.7	63.5	10.7	2.012	シルト	<32	170 ± 18	170		
					9月13日	曇	17.1	11.1	16.9	4	黒褐	微下水	0.0	0.0	0.0	0.0	0.5	1.4	26.7	71.4	10.0	2.003	シルト	<38	230 ± 21	230		
					9月24日	晴	16.7	9.0	17.2	10	黒褐	微下水	0.0	0.0	0.0	0.1	0.1	0.4	35.9	63.5	10.1	1.963	シルト	<35	190 ± 20	190		
					10月11日	曇	17.0	8.5	14.9	4	黒褐	微下水	0.0	0.0	0.0	0.0	0.4	1.2	30.2	68.1	11.7	2.073	シルト	<34	220 ± 19	220		

表4.3.3.2(3) 福島県 湖沼・水源地（周辺環境・会津）1/4

	採取地点			採取日	天候	気温(℃)	周辺環境(土壌, 空間線量)								備考
							土壌								
							一般項目								
							色相	臭気	性状	放射性物質濃度 [Bq/kg(乾)]			空間線量 (μSv/h)		
										放射性セシウム					
	No.	地点名	市町村							Cs-134	Cs-137	合計			
湖沼・水源地	177	日中ダム	喜多方市	5月23日	晴	18.6	黒褐	微土	壌質	36 ± 6.5	560 ± 20	596	0.06		
				6月17日	雨	14.8	にぶい黄褐	微土	壌質	9.9 ± 2.1	140 ± 6.7	149.9	0.06		
				8月14日	晴	32.5	灰黄褐	微土	壌質	36 ± 4.2	550 ± 14	586	0.07		
				10月24日	曇	17.4	にぶい黄褐	微土	壌質	12 ± 2.7	170 ± 8.7	182	0.05		
				11月8日	晴	10.5	にぶい黄褐	微土	壌質	7.3 ± 2.2	130 ± 6.7	137.3	0.06		
				12月5日	雪	1.1	黒褐	微土	壌質	16 ± 2.6	240 ± 8.9	256	0.06		
	178	曽原湖	北塩原村	6月9日	晴	18.5	黒褐	微土	壌質	72 ± 9.8	1,000 ± 33	1,072	0.06		
				6月23日	曇	18.9	黒褐	微土	壌質	61 ± 6.0	860 ± 21	921	0.05		
				8月24日	晴	23.2	黒褐	微土	壌質	160 ± 11	2,300 ± 40	2,460	0.06		
				10月16日	晴	11.3	黒褐	微土	壌質	78 ± 6.8	1,100 ± 23	1,178	0.06		
				11月10日	曇	7.2	暗褐	微土	壌質	100 ± 9.5	1,500 ± 34	1,600	0.08		
				12月6日	雪	-1.0	灰黄褐	微土	壌質	<4.4	55 ± 3.7	55	0.05		
	179	檜原湖		6月10日	雨	14.0	黒褐	微土	壌質	37 ± 7.5	420 ± 21	457	0.05		
				6月25日	晴	17.9	黒褐	微土	壌質	110 ± 8.6	1,500 ± 29	1,610	0.09		
				7月11日	曇	14.9	黒褐	微土	壌質	50 ± 5.8	570 ± 18	620	0.07		
				8月26日	晴	20.7	黒褐	微土	壌質	37 ± 6.1	610 ± 21	647	0.05		
				9月12日	曇	15.7	黒褐	微土	壌質	56 ± 7.8	610 ± 24	666	0.07		
				10月16日	晴	10.4	黒褐	微土	壌質	44 ± 6.5	700 ± 22	744	0.05		
				11月7日	晴	11.6	暗褐	微土	壌質	45 ± 6.4	760 ± 23	805	0.07		
				12月5日	雪	0.4	暗褐	微土	壌質	100 ± 10	1,600 ± 36	1,700	0.06		
				1月27日	曇	-1.2	暗褐	微土	壌質	75 ± 12	1,200 ± 47	1,275	0.05		
				2月16日	曇	8.0	暗褐	微土	壌質	25 ± 4.3	450 ± 17	475	0.04		
	180	小野川湖		6月9日	晴	16.2	黒褐	微土	壌質	26 ± 4.2	410 ± 15	436	0.07		
				6月23日	晴	15.5	黒褐	微土	壌質	19 ± 3.0	270 ± 9.4	289	0.07		
				7月9日	曇	16.7	黒褐	微土	壌質	38 ± 5.0	450 ± 16	488	0.10		
				8月24日	曇	20.4	黒褐	微土	壌質	42 ± 7.7	560 ± 26	602	0.07		
				9月7日	晴	19.0	黒褐	微土	壌質	30 ± 3.3	390 ± 11	420	0.10		
				10月15日	晴	12.9	黒褐	微土	壌質	19 ± 3.0	270 ± 9.2	289	0.07		
				11月10日	曇	6.4	暗灰黄	微土	壌質	5.1 ± 1.5	83 ± 4.1	88.1	0.08		
				12月6日	雪	-2.0	にぶい黄褐	微土	壌質	8.8 ± 2.0	110 ± 5.6	118.8	0.06		
				1月27日	曇	0.7	暗褐	微土	壌質	<5.9	50 ± 4.7	50	0.05		
				2月16日	曇	7.8	暗褐	微土	壌質	69 ± 6.1	1,200 ± 23	1,269	0.04		
	181	秋元湖	猪苗代町	6月10日	雨	15.2	黒褐	微土	壌質	67 ± 7.8	850 ± 25	917	0.06		
				6月25日	晴	18.2	黒褐	微土	壌質	22 ± 3.2	260 ± 9.5	282	0.09		
				7月17日	曇	21.3	黒褐	微土	壌質	37 ± 4.2	570 ± 15	607	0.09		
				8月24日	曇	20.0	黒褐	微土	壌質	31 ± 4.2	540 ± 16	571	0.06		
				9月12日	晴	16.7	黒褐	微土	壌質	45 ± 5.6	640 ± 19	685	0.08		
				10月31日	晴	13.3	黒褐	微土	壌質	33 ± 3.6	470 ± 12	503	0.06		
				11月15日	曇	5.6	黒褐	微土	壌質	41 ± 4.0	660 ± 15	701	0.08		
				12月2日	曇	5.8	黒褐	微土	壌質	59 ± 6.2	840 ± 21	899	0.08		
				1月19日	曇	1.6	黒褐	微土	壌質	19 ± 3.0	240 ± 9.6	259	0.08		
				2月16日	雨	7.9	黒褐	微土	壌質	44 ± 4.8	640 ± 18	684	0.07		
	182	毘沙門沼	北塩原村	6月10日	曇	19.7	黒褐	微土	壌質	81 ± 10	1,300 ± 38	1,381	0.07		
				6月25日	晴	19.6	黒褐	微土	壌質	79 ± 6.3	930 ± 21	1,009	0.06		
				8月26日	曇	22.4	黒褐	微土	壌質	80 ± 8.3	960 ± 28	1,040	0.06		
				10月15日	曇	11.1	黒褐	微土	壌質	91 ± 8.5	1,500 ± 31	1,591	0.07		
				11月13日	晴	9.0	極暗褐	微土	壌質	91 ± 8.4	1,400 ± 30	1,491	0.09		
				12月5日	雪	-0.3	黒褐	微土	壌質	86 ± 10	1,300 ± 35	1,386	0.07		
	183	雄国沼		7月18日	曇	20.3	暗褐	微土	壌質	32 ± 4.0	480 ± 14	512	0.06		
				8月27日	晴	19.3	暗褐	微土	壌質	22 ± 4.6	350 ± 16	372	0.04		
				9月10日	曇	21.8	暗褐	微土	壌質	25 ± 3.8	400 ± 13	425	0.07		
				10月17日	晴	11.7	暗褐	微土	壌質	16 ± 3.6	230 ± 12	246	0.05		
				11月7日	晴	13.9	褐	微土	壌質	52 ± 5.4	820 ± 20	872	0.06		
				12月5日	雪	1.5	-	-	-	-	-	-	-	通行止の為、採取できず	
	184	会津(農業用ため池) 大沼	西会津町	5月20日	晴	23.4	灰黄褐	微土	壌質	<9.4	60 ± 6.6	60	0.06		
				6月11日	曇	19.4	黒褐	微土	壌質	<7.2	28 ± 4.1	28	0.05		
				8月25日	晴	22.8	黒褐	微土	壌質	<6.0	70 ± 5.2	70	0.05		
				10月21日	曇	17.4	灰黄褐	微土	壌質	<5.6	41 ± 3.7	41	0.04		
				11月6日	曇	11.2	黒褐	微土	壌質	<3.6	39 ± 2.5	39	0.04		
				12月6日	雪	1.2	黒褐	微土	壌質	<5.0	39 ± 3.4	39	0.05		

表4.3.3.2(3) 福島県 湖沼・水源地（周辺環境・会津）2/4

	採取地点				採取日	天候	気温(℃)	周辺環境(土壌, 空間線量)							備考
								土壌							
								一般項目							
								色相	臭気	性状	放射性物質濃度 [Bq/kg(乾)]			空間線量(μSv/h)	
											放射性セシウム				
	No.	地点名		市町村							Cs-134	Cs-137	合計		
湖沼・水源地	185	猪苗代湖	湖心	会津若松市	6月10日	曇	14.6	－	－	－	－	－	－	－	土壌採取地点の設定なし
					6月24日	曇	16.2	－	－	－	－	－	－	－	土壌採取地点の設定なし
					7月8日	曇	15.5	－	－	－	－	－	－	－	土壌採取地点の設定なし
					8月7日	晴	27.3	－	－	－	－	－	－	－	土壌採取地点の設定なし
					9月6日	晴	22.2	－	－	－	－	－	－	－	土壌採取地点の設定なし
					10月7日	曇	15.8	－	－	－	－	－	－	－	土壌採取地点の設定なし
					11月9日	晴	6.1	－	－	－	－	－	－	－	土壌採取地点の設定なし
					12月7日	曇	2.2	－	－	－	－	－	－	－	土壌採取地点の設定なし
					1月11日	晴	2.5	－	－	－	－	－	－	－	土壌採取地点の設定なし
					2月3日	晴	3.1	－	－	－	－	－	－	－	土壌採取地点の設定なし
	186		高橋川河口	猪苗代町	6月10日	曇	15.3	黒褐	微土	砂質	11 ± 2.3	130 ± 6.8	141	0.04	
					6月24日	雨	16.8	暗褐	無	砂質	23 ± 3.7	330 ± 13	353	0.04	
					8月7日	晴	30.2	暗褐	微土	砂質	10 ± 3.1	160 ± 9.5	170	0.07	
					10月7日	晴	16.6	黒褐	微土	砂質	17 ± 3.1	300 ± 10	317	0.05	
					11月9日	晴	9.0	暗褐	微土	壌質	11 ± 2.7	120 ± 8.7	131	0.07	
					12月7日	曇	2.8	黒褐	微土	砂質	11 ± 2.3	190 ± 8.3	201	0.04	
	187		小黒川河口		6月10日	曇	16.3	黒褐	微土	壌質	33 ± 6.4	380 ± 18	413	0.05	
					6月24日	雨	16.8	黒褐	微土	壌質	29 ± 5.3	420 ± 18	449	0.05	
					8月7日	晴	29.5	暗褐	微土	壌質	62 ± 8.0	950 ± 29	1,012	0.07	
					10月7日	曇	17.4	暗褐	微土	壌質	39 ± 4.0	650 ± 14	689	0.05	
					11月9日	晴	8.2	暗褐	微土	壌質	53 ± 6.8	690 ± 23	743	0.07	
					12月7日	曇	1.8	黒褐	微土	壌質	6.5 ± 2.1	95 ± 6.1	101.5	0.04	
	188		天神浜		6月10日	曇	16.8	黒褐	微土	砂質	<2.8	13 ± 2.0	13	0.04	
					6月24日	雨	16.4	黒褐	無	砂質	<4.7	7.2 ± 2.0	7.2	0.04	
					8月7日	晴	29.3	にぶい黄褐	無	砂質	<4.4	13 ± 2.4	13	0.05	
					10月7日	曇	17.6	黒褐	微土	砂質	<4.5	13 ± 2.1	13	0.04	
					11月9日	晴	8.5	暗褐	無	砂質	<2.8	23 ± 1.8	23	0.04	
					12月7日	曇	2.5	黒褐	微土	砂質	<5.4	14 ± 2.2	14	0.04	
	189		菱沼川河口		6月10日	曇	17.3	暗褐	微土	砂質	<3.9	22 ± 2.2	22	0.04	
					6月24日	雨	16.4	黒褐	無	砂質	<6.2	14 ± 2.8	14	0.05	
					8月7日	晴	27.7	にぶい黄褐	無	砂質	<5.9	21 ± 2.9	21	0.05	
					10月7日	曇	17.6	暗褐	微土	砂質	<4.9	17 ± 2.4	17	0.04	
					11月9日	晴	7.5	褐	無	砂質	<3.0	20 ± 1.8	20	0.04	
					12月7日	曇	1.9	にぶい黄褐	微土	砂質	<6.9	21 ± 3.2	21	0.04	
	190		安積疏水取水口		6月10日	曇	15.4	にぶい黄褐	微土	壌質	22 ± 5.1	300 ± 17	322	0.05	
					6月24日	雨	16.0	暗褐	微土	壌質	<4.4	90 ± 4.0	90	0.06	
					7月8日	曇	15.7	暗褐	微土	壌質	12 ± 2.8	190 ± 8.3	202	0.07	
					8月7日	晴	27.6	褐	微土	壌質	13 ± 3.4	210 ± 12	223	0.07	
					9月6日	晴	22.5	黒褐	微土	壌質	17 ± 2.8	290 ± 9.2	307	0.08	
					10月7日	曇	17.0	褐	微土	壌質	9.3 ± 2.7	150 ± 7.8	159.3	0.04	
					11月9日	晴	6.8	褐	微土	壌質	16 ± 3.1	280 ± 11	296	0.07	
					12月7日	曇	2.6	暗褐	微土	壌質	21 ± 4.3	330 ± 14	351	0.05	
					1月11日	晴	2.8	暗褐	微土	壌質	17 ± 3.1	260 ± 9.6	277	0.08	
					2月3日	晴	3.3	暗褐	微土	壌質	14 ± 2.9	250 ± 12	264	0.09	
	191		浜路浜	郡山市	6月10日	曇	16.4	黒褐	微土	壌質	34 ± 5.8	410 ± 19	444	0.04	
					6月24日	雨	16.2	黒褐	微土	壌質	24 ± 4.2	390 ± 13	414	0.05	
					8月7日	晴	27.2	にぶい黄褐	微土	壌質	41 ± 5.2	540 ± 17	581	0.05	
					10月7日	曇	17.0	黒褐	微土	壌質	14 ± 3.2	150 ± 9.4	164	0.04	
					11月9日	晴	5.2	暗褐	微土	壌質	20 ± 3.4	270 ± 10	290	0.06	
					12月7日	曇	2.0	黒褐	微土	壌質	20 ± 3.5	270 ± 13	290	0.04	
	192		舟津港		6月10日	曇	15.2	にぶい黄褐	微土	砂質	<4.6	31 ± 3.1	31	0.04	
					6月24日	雨	16.3	黒褐	微土	砂質	6.8 ± 1.6	70 ± 3.9	76.8	0.05	
					8月7日	晴	26.4	灰黄褐	無	砂質	14 ± 2.1	140 ± 6.1	154	0.05	
					10月7日	曇	18.0	にぶい黄褐	微土	砂質	<5.9	57 ± 5.0	57	0.04	
					11月9日	晴	3.6	にぶい黄褐	無	砂質	5.5 ± 1.3	93 ± 4.4	98.5	0.04	
					12月7日	曇	1.5	にぶい黄褐	微土	砂質	13 ± 3.3	210 ± 10	223	0.05	

表4.3.3.2(3) 福島県 湖沼・水源地（周辺環境・会津）3/4

	採取地点				採取日	天候	気温(℃)	周辺環境(土壌, 空間線量)								
								土壌								備考
								一般項目								
								色相	臭気	性状	放射性物質濃度 [Bq/kg(乾)]			空間線量(μSv/h)		
											放射性セシウム					
	No.	地点名		市町村							Cs-134	Cs-137	合計			
湖沼・水源地	193	猪苗代湖	舟津川河口沖	郡山市	6月10日	曇	15.7	黒褐	微土	壌質	20 ± 4.2	300 ± 14	320	0.04		
					6月24日	雨	16.2	黒褐	微土	壌質	12 ± 2.8	120 ± 8.1	132	0.05		
					8月7日	晴	26.9	暗褐	微土	壌質	17 ± 3.6	220 ± 10	237	0.05		
					10月7日	曇	17.1	黒褐	微土	壌質	12 ± 2.7	170 ± 8.9	182	0.04		
					11月9日	晴	4.7	暗褐	微土	壌質	32 ± 4.6	380 ± 14	412	0.06		
					12月7日	曇	2.3	褐	無	砂質	<5.7	11 ± 2.9	11	0.04		
	194		青松ヶ浜		6月10日	曇	15.2	暗褐	微土	砂質	5.3 ± 1.2	58 ± 3.0	63.3	0.04		
					6月24日	雨	16.4	黒褐	微土	砂質	<4.0	39 ± 3.1	39	0.04		
					8月7日	晴	26.4	灰黄褐	無	砂質	6.7 ± 1.9	72 ± 4.4	78.7	0.05		
					10月7日	曇	18.2	にぶい黄褐	微土	砂質	7.5 ± 1.9	110 ± 5.8	117.5	0.04		
					11月9日	晴	2.5	にぶい黄褐	微土	砂質	7.5 ± 1.7	100 ± 5.4	107.5	0.04		
					12月7日	曇	1.3	にぶい黄褐	無	砂質	<5.1	20 ± 2.5	20	0.04		
	195		原川河口	会津若松市	6月10日	曇	14.8	暗褐	微土	砂質	20 ± 4.6	270 ± 15	290	0.05		
					6月24日	雨	16.4	黒褐	微土	壌質	8.7 ± 2.4	110 ± 7.6	118.7	0.04		
					8月7日	晴	29.7	灰黄褐	無	砂質	<5.0	93 ± 6.2	93	0.07		
					10月7日	晴	16.1	暗褐	微土	壌質	17 ± 3.0	260 ± 9.9	277	0.04		
					11月9日	晴	10.4	にぶい黄褐	無	砂質	11 ± 2.6	130 ± 7.6	141	0.06		
					12月7日	曇	3.3	黒褐	微土	壌質	59 ± 6.4	1,000 ± 23	1,059	0.05		
	196		小石ヶ浜水門	猪苗代町・会津若松市	6月10日	曇	15.0	暗褐	微土	壌質	28 ± 4.5	340 ± 14	368	0.05		
					6月24日	雨	16.7	黒褐	微土	壌質	33 ± 5.1	410 ± 17	443	0.06		
					7月8日	曇	16.7	黒褐	微土	壌質	24 ± 3.9	330 ± 13	354	0.07		
					8月7日	晴	30.2	暗褐	微土	壌質	38 ± 5.4	580 ± 21	618	0.07		
					9月6日	晴	25.4	黒褐	微土	壌質	32 ± 4.2	470 ± 14	502	0.07		
					10月7日	晴	16.5	暗褐	微土	壌質	47 ± 6.5	590 ± 21	637	0.04		
					11月9日	晴	8.8	暗赤褐	微土	壌質	38 ± 4.5	600 ± 16	638	0.08		
					12月7日	曇	1.9	黒褐	微土	壌質	37 ± 4.4	460 ± 15	497	0.04		
					1月11日	晴	5.1	暗褐	微土	壌質	34 ± 4.0	580 ± 15	614	0.07		
					2月3日	晴	4.0	暗褐	微土	壌質	24 ± 4.7	350 ± 14	374	0.08		
	197	東山ダム貯水池		会津若松市	5月22日	晴	13.2	黒褐	微土	壌質	27 ± 5.8	350 ± 18	377	0.06		
					6月14日	晴	19.2	黒褐	微土	壌質	16 ± 3.2	200 ± 9.2	216	0.07		
					8月9日	晴	26.2	黒褐	微土	壌質	36 ± 6.2	580 ± 21	616	0.05		
					10月23日	曇	13.8	黒褐	微土	壌質	8.5 ± 2.4	130 ± 6.7	138.5	0.05		
					11月21日	晴	4.9	黒褐	微土	壌質	7.9 ± 2.5	140 ± 7.6	147.9	0.05		
					12月17日	雨	0.5	黒褐	微土	壌質	11 ± 2.5	150 ± 7.8	161	0.06		
	198	沼沢湖	湖心	金山町	5月11日	晴	11.2	暗褐	微土	壌質	20 ± 3.5	300 ± 11	320	0.06		
					6月5日	晴	19.6	暗褐	微土	壌質	17 ± 3.2	220 ± 11	237	0.06		
					8月8日	曇	22.5	黒褐	微土	壌質	15 ± 2.6	170 ± 7.8	185	0.05		
					10月14日	曇	13.9	黒褐	微土	壌質	33 ± 4.0	340 ± 12	373	0.05		
					11月18日	晴	6.0	黒褐	微土	壌質	19 ± 3.9	310 ± 14	329	0.05		
					12月7日	曇	2.4	黒褐	微土	壌質	23 ± 3.3	280 ± 11	303	0.04		
	199		湖心と河口沖の中間地点(水深30m)		5月11日	晴	12.5	－	－	－	－	－	－	－	土壌採取地点の設定なし	
					6月5日	晴	19.9	－	－	－	－	－	－	－	土壌採取地点の設定なし	
					8月8日	晴	25.3	－	－	－	－	－	－	－	土壌採取地点の設定なし	
					10月14日	曇	13.0	－	－	－	－	－	－	－	土壌採取地点の設定なし	
					11月18日	晴	7.5	－	－	－	－	－	－	－	土壌採取地点の設定なし	
					12月7日	曇	2.1	－	－	－	－	－	－	－	土壌採取地点の設定なし	
	200		前の沢川河口沖		5月11日	晴	13.5	－	－	－	－	－	－	－	土壌採取地点の設定なし	
					6月5日	晴	22.5	－	－	－	－	－	－	－	土壌採取地点の設定なし	
					8月8日	晴	26.0	－	－	－	－	－	－	－	土壌採取地点の設定なし	
					10月14日	曇	13.3	－	－	－	－	－	－	－	土壌採取地点の設定なし	
					11月18日	晴	9.9	－	－	－	－	－	－	－	土壌採取地点の設定なし	
					12月7日	曇	2.2	－	－	－	－	－	－	－	土壌採取地点の設定なし	

表4.3.3.2(3) 福島県 湖沼・水源地（周辺環境・会津）4/4

	採取地点				採取日	天候	気温(℃)	周辺環境(土壌, 空間線量)								備考
								土壌								
								一般項目								
								色相	臭気	性状	放射性物質濃度［Bq/kg(乾)］				空間線量(μSv/h)	
											放射性セシウム					
	No.	地点名		市町村							Cs-134	Cs-137	合計			
湖沼・水源地	201	会津(農業用ため池)	寺入	会津美里町	5月8日	晴	20.5	暗褐	無	壌質	34 ± 6.2	500 ± 20	534		0.04	
					6月12日	晴	23.2	暗褐	微土	壌質	30 ± 4.9	410 ± 17	440		0.04	
					8月6日	晴	34.5	灰黄褐	微土	壌質	41 ± 5.2	450 ± 15	491		0.04	
					10月13日	晴	17.7	黒褐	微土	壌質	15 ± 3.2	230 ± 9.3	245		0.04	
					11月20日	曇	4.0	灰黄褐	微土	壌質	<7.8	95 ± 6.2	95		0.04	
					12月19日	曇	6.7	黒褐	微土	壌質	17 ± 3.6	260 ± 13	277		0.04	
	202	大川ダム貯水池		会津若松市	5月9日	晴	16.8	黒褐	微土	壌質	20 ± 4.4	210 ± 13	230		0.05	
					6月12日	曇	17.2	黒褐	微土	壌質	12 ± 2.8	190 ± 8.9	202		0.05	
					8月6日	晴	30.2	黒褐	微土	壌質	17 ± 4.2	170 ± 12	187		0.04	
					10月24日	曇	16.8	－	－	－	－	－	－		－	台風災害の影響で採取できず
					11月19日	雨	11.3	黒褐	微土	壌質	7.0 ± 2.2	130 ± 6.0	137.0		0.05	
					12月19日	曇	5.2	黒褐	微土	壌質	17 ± 4.1	240 ± 12	257		0.05	
	203	田子倉貯水池		只見町	5月10日	晴	16.2	黒褐	微土	壌質	<6.2	25 ± 3.4	25		0.05	
					6月6日	晴	22.9	黒褐	微土	壌質	<5.9	41 ± 3.8	41		0.06	
					8月12日	晴	28.7	黒褐	微土	壌質	<6.1	49 ± 4.4	49		0.06	
					10月9日	晴	15.2	黒褐	微土	壌質	9.7 ± 2.6	100 ± 7.4	109.7		0.05	
					11月2日	晴	7.7	黒	微土	壌質	<7.3	73 ± 4.9	73		0.05	
					12月3日	雨	3.0	－	－	－	－	－	－		－	通行止の為、採取できず
	204	南会津(農業用ため池)	福井		5月10日	晴	21.2	暗褐	微土	壌質	<6.6	35 ± 3.5	35		0.08	
					6月7日	雨	18.1	暗褐	微土	壌質	<5.2	57 ± 3.5	57		0.09	
					8月12日	晴	31.0	灰黄褐	微土	壌質	<4.8	31 ± 2.6	31		0.07	
					10月10日	晴	19.9	黒褐	微土	壌質	<8.8	23 ± 4.6	23		0.08	
					11月1日	雨	14.0	暗褐	微土	壌質	<4.5	29 ± 2.5	29		0.09	
					12月3日	雨	3.8	にぶい黄褐	微土	壌質	<6.7	11 ± 2.5	11		0.07	
	205	田島ダム貯水池(舟鼻湖)		南会津町	5月9日	晴	22.4	黒褐	微土	壌質	8.3 ± 2.7	87 ± 7.9	95.3		0.05	
					6月13日	晴	18.7	黒褐	微土	壌質	<4.8	39 ± 3.8	39		0.04	
					8月5日	晴	29.4	黒褐	微土	壌質	<8.0	49 ± 5.1	49		0.04	
					10月11日	曇	18.3	黒褐	微土	壌質	<5.7	25 ± 3.2	25		0.05	
					11月19日	雨	8.2	黒褐	微土	壌質	<4.5	35 ± 2.9	35		0.04	
					12月4日	曇	3.2	黒褐	微土	壌質	<4.9	16 ± 2.5	16		0.04	
	206	奥只見貯水池		檜枝岐村	6月7日	雨	15.1	暗褐	微土	壌質	<6.6	71 ± 5.3	71		0.05	
					7月10日	晴	19.0	黒褐	微土	壌質	<7.1	67 ± 5.7	67		0.06	
					8月13日	晴	25.1	褐	微土	壌質	<4.3	34 ± 3.0	34		0.05	
					9月8日	晴	29.1	暗褐	微土	壌質	<5.2	44 ± 3.5	44		0.05	
					10月10日	晴	10.5	暗褐	微土	壌質	<5.3	29 ± 3.4	29		0.05	
					11月1日	晴	8.7	暗褐	微土	壌質	<5.0	38 ± 3.2	38		0.04	
	207	尾瀬沼			6月14日	晴	16.6	にぶい黄褐	微土	壌質	40 ± 4.7	460 ± 14	500		0.06	
					7月5日	曇	18.1	褐	微土	壌質	<5.3	19 ± 2.9	19		0.07	
					8月9日	晴	21.2	暗褐	微土	壌質	15 ± 4.1	220 ± 11	235		0.05	
					9月13日	曇	17.1	にぶい黄褐	微土	壌質	26 ± 4.0	450 ± 14	476		0.05	
					9月24日	晴	16.7	にぶい黄褐	微土	壌質	19 ± 4.4	290 ± 16	309		0.07	
					10月11日	曇	17.0	褐	微土	壌質	18 ± 4.0	250 ± 11	268		0.07	

表4.3.4(1) 福島県 沿岸（水質） 1/5

	採取地点				採取日	天候	気温 (℃)	全水深 (m)	水質										備考
									一般項目								放射性物質濃度(Bq/L)		
																	放射性セシウム		
	No.	水域名							水温 (℃)	採水深 (m)	色相	臭気	透明度 (m)	塩分 (‰)	SS (mg/L)	濁度 (度)	Cs-134	Cs-137	
沿岸	208	相双地区地先海域	釣師浜漁港沖約2000m付近	表層	5月24日	晴	14.9	15.5	15.8	0.5	暗い灰みの黄緑	無	2.7	27.5	3	1.8	<0.81	<0.88	
				下層					11.7	14.5	－	無		32.1	2	1.4	<0.66	<0.74	
				表層	6月14日	晴	22.3	18.9	20.1	0.5	暗い灰みの緑	無	2.5	31.3	3	1.6	<0.67	<0.90	
				下層					15.7	17.9	－	無		32.7	2	1.4	<0.61	<0.74	
				表層	7月5日	曇	19.8	15.6	21.5	0.5	暗い灰みの黄緑	無	2.8	24.1	2	1.0	<0.86	<0.67	
				下層					17.9	14.6	－	無		30.6	3	1.2	<0.67	<0.88	
				表層	8月6日	曇	26.1	15.4	24.8	0.5	暗い灰みの黄みを帯びた緑	無	4.5	31.3	2	0.7	<0.89	<0.74	
				下層					19.0	14.4	－	無		33.1	<1	0.5	<0.85	<0.80	
				表層	9月5日	曇	22.2	14.9	24.6	0.5	暗い灰みの緑	無	3.0	29.8	5	1.5	<0.59	<0.66	
				下層					21.7	13.9	－	無		32.0	1	0.5	<0.81	<0.66	
				表層	10月8日	曇	17.9	14.9	20.5	0.5	暗い灰みの緑	無	2.9	30.3	2	1.0	<0.74	<0.94	
				下層					21.1	13.9	－	無		32.2	10	4.8	<0.74	<0.90	
				表層	11月5日	晴	9.1	15.5	16.8	0.5	暗い灰みの黄みを帯びた緑	無	3.9	29.5	3	1.2	<0.74	<0.61	
				下層					17.7	14.5	－	無		31.4	5	3.4	<0.61	<0.81	
				表層	12月2日	晴	6.0	15.5	13.0	0.5	暗い灰みの青みを帯びた緑	無	5.4	30.6	<1	0.5	<0.77	<0.61	
				下層					13.7	14.5	－	無		31.8	5	2.4	<0.82	<0.55	
				表層	1月22日	晴	-1.5	15.0	8.8	0.5	暗い灰みの黄みを帯びた緑	無	1.8	31.1	5	3.5	<0.69	<0.66	
				下層					8.1	14.0	－	無		31.6	34	16	<0.62	<0.70	
				表層	2月5日	晴	1.6	15.2	9.2	0.5	暗い灰みの黄みを帯びた緑	無	1.5	31.2	7	3.3	<0.54	<0.92	
				下層					9.9	14.2	－	無		31.8	38	17	<0.74	<0.91	
	209	松川浦海域	漁業権区域区1号中央付近	表層	5月24日	晴	18.4	2.9	15.0	0.5	暗い灰みの黄緑	無	>2.9	29.3	3	1.7	<0.80	<0.90	
				下層					14.7	1.9	－	無		29.6	3	1.7	<0.82	<0.88	
				表層	6月12日	曇	16.4	2.2	16.7	0.5	暗い灰みの黄みを帯びた緑	無	>2.2	28.3	4	2.3	<0.97	<0.80	
				下層					17.2	1.2	－	無		28.4	4	2.7	<0.71	<0.80	
				表層	7月4日	晴	25.6	2.5	22.1	0.5	暗い灰みの黄緑	無	0.9	26.8	38	12	<0.76	<0.67	
				下層					21.5	1.5	－	無		26.9	54	13	<0.90	<0.90	
				表層	8月6日	曇	27.2	3.8	22.0	0.5	暗い灰みの黄みを帯びた緑	無	2.8	32.1	2	0.5	<0.88	<0.80	
				下層					22.3	2.8	－	無		32.5	2	0.9	<0.81	<0.67	
				表層	9月5日	曇	23.5	2.9	24.6	0.5	暗い灰みの黄みを帯びた緑	無	>2.9	30.2	3	1.3	<0.63	<0.66	
				下層					24.5	1.9	－	無		30.2	3	1.4	<0.63	<0.60	
				表層	10月8日	曇	19.6	3.0	20.3	0.5	暗い灰みの黄みを帯びた緑	無	2.5	30.6	5	2.4	<0.64	<0.94	
				下層					20.5	2.0	－	無		30.7	5	3.0	<0.67	<0.98	
				表層	11月5日	晴	13.1	2.5	16.9	0.5	暗い灰みの黄緑	無	2.3	30.0	3	2.2	<0.57	<0.66	
				下層					16.7	1.5	－	無		30.1	4	2.2	<0.68	<0.61	
				表層	12月2日	晴	8.6	2.7	13.1	0.5	暗い灰みの緑	無	>2.7	31.3	4	1.6	<0.65	<0.55	
				下層					12.8	1.7	－	無		31.5	3	1.9	<0.80	<0.61	
				表層	1月22日	曇	8.4	3.0	8.7	0.5	暗い灰みの黄みを帯びた緑	無	1.4	31.3	8	5.2	<0.51	<0.78	
				下層					8.5	2.0	－	無		31.1	9	5.0	<0.74	<0.70	
				表層	2月5日	曇	0.9	2.9	7.2	0.5	暗い灰みの黄みを帯びた緑	無	2.0	28.1	6	2.2	<0.66	<0.91	
				下層					7.5	1.9	－	無		28.4	7	2.3	<0.85	<0.92	
	210	相双地区地先海域	真野川沖約2000m付近	表層	5月23日	晴	12.9	19.8	10.3	0.5	暗い灰みの黄緑	無	2.6	32.2	3	1.6	<0.74	<0.67	
				下層					9.4	18.8	－	無		32.5	3	1.3	<0.81	<0.89	
				表層	6月14日	晴	19.2	19.1	18.4	0.5	暗い灰みの黄みを帯びた緑	無	2.1	30.7	5	3.5	<0.77	<0.90	
				下層					14.5	18.1	－	無		31.9	11	8.2	<0.67	<0.85	
				表層	7月9日	曇	18.7	20.9	20.3	0.5	暗い灰みの黄緑	無	2.3	27.0	6	1.7	<0.72	<0.86	
				下層					19.4	19.9	－	無		32.3	3	1.2	<0.90	<0.74	
				表層	8月7日	曇	25.3	20.4	25.1	0.5	暗い灰みの緑	無	6.9	31.9	2	0.3	<0.83	<0.74	
				下層					19.3	19.4	－	無		32.9	12	2.9	<0.78	<0.85	
				表層	9月4日	曇	22.0	20.4	24.3	0.5	暗い灰みの緑	無	4.4	30.4	2	0.9	<0.61	<0.78	
				下層					22.3	19.4	－	無		32.6	5	1.1	<0.76	<0.55	
				表層	10月3日	曇	20.0	20.0	22.6	0.5	暗い灰みの緑	無	7.8	31.9	1	0.4	<0.72	<0.85	
				下層					20.8	19.0	－	無		32.7	5	0.9	<0.94	<0.85	
				表層	11月6日	晴	11.7	19.8	17.4	0.5	暗い灰みの緑	無	4.1	31.7	3	0.6	<0.74	<0.70	
				下層					18.1	18.8	－	無		31.9	9	4.1	<0.57	<0.61	
				表層	12月5日	晴	6.9	19.8	13.6	0.5	暗い灰みの緑	無	3.6	32.1	5	1.4	<0.77	<0.85	
				下層					13.8	18.8	－	無		32.6	12	3.1	<0.74	<0.61	
				表層	1月22日	曇	5.4	19.7	8.5	0.5	暗い灰みの黄みを帯びた緑	無	2.0	31.4	4	2.6	<0.80	<0.55	
				下層					8.7	18.7	－	無		31.8	6	4.3	<0.56	<0.74	
				表層	2月7日	晴	-0.3	20.1	8.5	0.5	暗い灰みの黄みを帯びた緑	無	1.7	31.5	3	2.0	<0.54	<0.61	
				下層					9.3	19.1	－	無		31.7	21	9.4	<0.71	<0.81	

表4.3.4(1) 福島県 沿岸（水質） 2/5

	採取地点				採取日	天候	気温(℃)	全水深(m)	水質										備考
									一般項目								放射性物質濃度(Bq/L)		
																	放射性セシウム		
	No.	水域名							水温(℃)	採水深(m)	色相	臭気	透明度(m)	塩分(‰)	SS(mg/L)	濁度(度)	Cs-134	Cs-137	
沿岸	211	原町市（現：南相馬市原町区）地先海域	新田川沖約1000m付近	表層	5月23日	晴	12.7	8.8	10.0	0.5	暗い灰みの黄緑	無	1.7	32.0	11	5.2	<0.61	<0.80	
				下層					9.6	7.8	－	無		32.2	13	4.2	<0.72	<0.90	
				表層	6月14日	晴	18.2	7.8	17.3	0.5	暗い灰みの黄みを帯びた緑	無	2.1	30.5	11	4.4	<0.61	<0.61	
				下層					16.7	6.8	－	無		31.0	22	7.2	<0.71	<0.61	
				表層	7月9日	曇	19.0	8.1	19.6	0.5	暗い灰みの黄緑	無	1.8	24.6	8	2.7	<0.57	<0.66	
				下層					20.3	7.1	－	無		29.0	4	1.4	<0.81	<0.61	
				表層	8月7日	曇	25.6	8.9	24.5	0.5	暗い灰みの緑	無	6.0	31.8	1	0.5	<0.58	<0.90	
				下層					21.9	7.9	－	無		31.9	10	3.0	<0.83	<0.90	
				表層	9月4日	曇	21.4	8.4	23.3	0.5	暗い灰みの青みを帯びた緑	無	5.3	24.6	3	1.9	<0.72	<0.66	
				下層					24.1	7.4	－	無		31.1	7	0.7	<0.55	<0.79	
				表層	10月3日	曇	20.3	9.1	22.2	0.5	暗い灰みの青みを帯びた緑	無	4.7	30.6	1	0.6	<0.73	<0.67	
				下層					22.6	8.1	－	無		32.0	3	0.6	<0.83	<0.85	
				表層	11月6日	晴	13.0	8.2	16.7	0.5	暗い灰みの緑	無	1.7	30.9	9	4.0	<0.74	<0.55	
				下層					17.6	7.2	－	無		31.6	20	6.2	<0.82	<0.55	
				表層	12月5日	晴	6.1	8.7	12.8	0.5	暗い灰みの黄みを帯びた緑	無	1.9	32.1	6	3.0	<0.82	<0.70	
				下層					13.3	7.7	－	無		32.1	26	6.7	<0.84	<0.66	
				表層	1月22日	晴	5.3	8.2	8.6	0.5	暗い灰みの黄みを帯びた緑	無	1.5	31.2	1	0.5	<0.57	<0.75	
				下層					8.3	7.2	－	無		31.6	17	8.7	<0.64	<0.60	
				表層	2月7日	晴	-1.2	8.3	8.0	0.5	暗い灰みの黄みを帯びた緑	無	1.3	30.8	7	4.3	<0.85	<0.93	
				下層					9.2	7.3	－	無		31.4	10	4.9	<0.66	<0.80	
	212		太田川沖約1000m付近	表層	5月23日	晴	12.4	10.8	10.5	0.5	暗い灰みの黄緑	無	2.1	31.3	5	4.0	<0.72	<0.67	
				下層					9.7	9.8	－	無		32.1	7	3.2	<0.67	<0.85	
				表層	6月14日	晴	16.8	10.2	17.5	0.5	暗い灰みの黄みを帯びた緑	無	2.8	30.8	3	2.4	<0.85	<0.85	
				下層					16.3	9.2	－	無		31.4	3	1.6	<0.92	<0.74	
				表層	7月9日	曇	18.8	10.6	20.0	0.5	暗い灰みの黄みを帯びた緑	無	2.3	27.3	7	1.7	<0.95	<0.80	
				下層					20.4	9.6	－	無		28.7	3	0.9	<0.64	<0.61	
				表層	8月7日	曇	26.4	11.0	24.0	0.5	暗い灰みの緑	無	6.7	31.7	2	0.6	<0.85	<0.80	
				下層					22.2	10.0	－	無		32.2	8	0.8	<0.79	<0.80	
				表層	9月4日	曇	20.5	11.0	24.1	0.5	暗い灰みの青みを帯びた緑	無	7.0	30.8	1	0.6	<0.58	<0.61	
				下層					23.6	10.0	－	無		31.8	9	0.9	<0.68	<0.66	
				表層	10月3日	曇	19.4	12.0	22.5	0.5	暗い灰みの青みを帯びた緑	無	10.5	31.8	<1	0.2	<0.91	<0.95	
				下層					21.5	11.0	－	無		32.5	3	0.6	<0.65	<0.95	
				表層	11月6日	晴	13.2	10.9	16.8	0.5	暗い灰みの緑	無	2.4	31.5	5	2.3	<0.64	<0.74	
				下層					17.7	9.9	－	無		31.8	7	1.8	<0.76	<0.74	
				表層	12月5日	晴	4.9	10.4	12.0	0.5	暗い灰みの黄みを帯びた緑	無	3.2	31.1	5	1.4	<0.82	<0.48	
				下層					12.9	9.4	－	無		31.6	11	4.5	<0.71	<0.48	
				表層	1月22日	晴	2.9	11.1	8.4	0.5	暗い灰みの緑	無	2.6	31.2	2	2.0	<0.46	<0.70	
				下層					8.0	10.1	－	無		31.5	8	5.5	<0.62	<0.66	
				表層	2月7日	晴	-1.5	11.2	7.1	0.5	暗い灰みの黄みを帯びた緑	無	1.2	30.1	8	5.2	<0.82	<0.61	
				下層					8.9	10.2	－	無		31.1	9	4.5	<0.82	<0.74	
	213	相双地区地先海域	小高川沖約1000m付近	表層	5月23日	晴	13.8	11.7	11.7	0.5	暗い灰みの黄緑	無	2.3	32.4	4	2.6	<0.72	<0.74	
				下層					10.1	10.7	－	無		32.7	6	2.2	<0.78	<0.80	
				表層	6月14日	晴	19.9	13.0	19.0	0.5	暗い灰みの緑	無	4.0	31.7	2	1.5	<0.95	<0.94	
				下層					17.4	12.0	－	無		32.8	10	4.2	<0.72	<0.90	
				表層	7月9日	曇	18.4	12.6	19.6	0.5	暗い灰みの黄みを帯びた緑	無	3.5	26.6	2	1.4	<0.86	<0.90	
				下層					19.8	11.6	－	無		27.7	3	1.4	<0.76	<0.70	
				表層	8月8日	曇	24.9	11.1	23.6	0.5	暗い灰みの緑	無	4.5	28.4	2	0.7	<0.79	<0.90	
				下層					19.7	10.1	－	無		33.0	1	0.5	<0.81	<0.80	
				表層	9月3日	曇	21.8	13.0	24.2	0.5	暗い灰みの青みを帯びた緑	無	6.6	31.1	<1	0.5	<0.64	<0.55	
				下層					24.3	12.0	－	無		31.9	2	0.6	<0.81	<0.70	
				表層	10月2日	晴	24.0	12.5	23.6	0.5	暗い灰みの青みを帯びた緑	無	11.1	31.9	<1	0.1	<0.81	<0.90	
				下層					23.2	11.5	－	無		32.0	1	0.1	<0.67	<0.80	
				表層	11月7日	晴	19.5	11.4	17.9	0.5	暗い灰みの黄みを帯びた緑	無	2.9	31.7	4	1.8	<0.79	<0.66	
				下層					17.9	10.4	－	無		31.8	6	2.7	<0.69	<0.61	
				表層	12月4日	晴	11.0	11.2	13.7	0.5	暗い灰みの黄みを帯びた緑	無	3.4	32.1	3	1.5	<0.74	<0.61	
				下層					13.8	10.2	－	無		32.1	5	1.8	<0.68	<0.61	
				表層	1月17日	晴	7.5	12.6	8.9	0.5	暗い灰みの緑	無	2.4	31.3	3	2.5	<0.72	<0.54	
				下層					9.5	11.6	－	無		31.5	18	6.9	<0.82	<0.66	
				表層	2月7日	晴	6.6	11.9	9.5	0.5	暗い灰みの黄みを帯びた緑	無	1.3	30.7	19	12	<0.72	<0.74	
				下層					9.6	10.9	－	無		31.5	18	8.3	<0.79	<0.80	

表4.3.4(1) 福島県 沿岸（水質） 3/5

	採取地点				採取日	天候	気温 (℃)	全水深 (m)	水質										備考
									一般項目								放射性物質濃度(Bq/L)		
																	放射性セシウム		
	No.	水域名							水温 (℃)	採水深 (m)	色相	臭気	透明度 (m)	塩分 (‰)	SS (mg/L)	濁度 (度)	Cs-134	Cs-137	
沿岸	214	相双地区地先海域	請戸川沖約2000m付近	表層	5月23日	晴	15.2	16.2	12.2	0.5	暗い灰みの黄緑	無	3.7	32.1	2	1.5	<0.61	<0.80	
				下層					10.1	15.2	－	無		32.8	24	5.0	<0.72	<0.88	
				表層	6月14日	晴	21.6	16.2	19.0	0.5	暗い灰みの緑	無	2.5	31.5	4	2.6	<0.77	<0.74	
				下層					16.2	15.2	－	無		32.4	29	11	<0.85	<0.80	
				表層	7月9日	曇	18.3	18.0	19.8	0.5	暗い灰みの黄みを帯びた緑	無	3.3	28.4	2	1.1	<0.81	<0.94	
				下層					19.9	17.0	－	無		31.8	3	0.7	<0.71	<0.61	
				表層	8月8日	曇	23.7	16.2	23.3	0.5	暗い灰みの緑	無	4.7	28.8	<1	0.3	<0.69	<0.74	
				下層					19.3	15.2	－	無		33.0	1	0.2	<0.69	<0.80	
				表層	9月3日	曇	21.5	15.8	24.1	0.5	暗い灰みの青みを帯びた緑	無	7.5	31.0	1	0.8	<0.79	<0.66	
				下層					21.8	14.8	－	無		32.7	2	0.5	<0.71	<0.78	
				表層	10月2日	晴	23.0	16.2	24.1	0.5	暗い灰みの青みを帯びた緑	無	9.7	32.0	<1	0.3	<0.67	<0.80	
				下層					22.3	15.2	－	無		32.4	23	7.3	<0.86	<0.90	
				表層	11月7日	晴	19.0	16.5	18.0	0.5	暗い灰みの黄みを帯びた緑	無	3.0	31.6	2	1.2	<0.54	<0.74	
				下層					18.1	15.5	－	無		32.0	8	4.3	<0.58	<0.66	
				表層	12月4日	晴	11.9	17.0	13.1	0.5	暗い灰みの緑	無	3.5	32.1	4	1.5	<0.74	<0.61	
				下層					13.5	16.0	－	無		32.2	7	3.2	<0.82	<0.61	
				表層	1月17日	晴	7.6	17.1	8.4	0.5	暗い灰みの黄みを帯びた緑	無	2.1	30.2	3	3.0	<0.64	<0.60	
				下層					9.0	16.1	－	無		31.4	18	11	<0.78	<0.60	
				表層	2月7日	晴	7.8	17.2	10.1	0.5	暗い灰みの黄みを帯びた緑	無	1.5	30.6	10	7.3	<0.93	<0.74	
				下層					9.5	16.2	－	無		31.5	14	6.6	<0.74	<0.55	
	215		熊川沖約1000m付近	表層	5月24日	晴	17.5	11.8	13.1	0.5	暗い灰みの黄緑	無	3.6	31.9	2	1.6	<0.79	<0.61	
				下層					10.6	10.8	－	無		32.4	14	6.0	<0.71	<0.61	
				表層	6月14日	晴	18.3	11.3	17.0	0.5	暗い灰みの緑	無	2.7	30.9	3	1.8	<0.74	<0.96	
				下層					15.4	10.3	－	無		31.8	9	5.0	<0.57	<0.74	
				表層	7月10日	曇	18.5	12.0	19.7	0.5	暗い灰みの黄みを帯びた緑	無	2.3	27.4	5	1.3	<0.67	<0.85	
				下層					19.5	11.0	－	無		31.3	3	1.0	<0.64	<0.66	
				表層	8月2日	晴	23.3	11.5	20.0	0.5	暗い灰みの緑	無	6.7	31.7	2	0.6	<0.85	<0.94	
				下層					17.8	10.5	－	無		32.4	3	0.5	<0.83	<0.85	
				表層	9月12日	晴	21.9	12.2	24.6	0.5	暗い灰みの緑	無	5.8	30.9	1	0.6	<0.80	<0.67	
				下層					24.2	11.2	－	無		32.0	2	0.5	<0.67	<0.85	
				表層	10月9日	晴	18.3	11.8	20.1	0.5	暗い灰みの緑	無	4.8	30.6	3	0.8	<0.84	<0.67	
				下層					20.2	10.8	－	無		31.1	6	2.0	<0.83	<0.94	
				表層	11月12日	晴	16.1	12.4	16.7	0.5	暗い灰みの緑	無	3.7	31.0	2	1.4	<0.70	<0.66	
				下層					17.2	11.4	－	無		31.4	8	3.9	<0.63	<0.85	
				表層	12月9日	晴	2.2	12.4	11.8	0.5	暗い灰みの緑	無	3.4	30.4	4	2.0	<0.74	<0.55	
				下層					12.6	11.4	－	無		33.0	8	2.6	<0.68	<0.70	
				表層	1月23日	曇	6.8	12.5	8.9	0.5	暗い灰みの黄緑	無	1.2	31.4	7	4.9	<0.51	<0.70	
				下層					9.0	11.5	－	無		31.5	15	7.2	<0.65	<0.70	
				表層	2月10日	曇	0.2	12.6	8.9	0.5	暗い灰みの黄緑	無	1.0	31.4	13	6.0	<0.68	<0.74	
				下層					9.2	11.6	－	無		31.7	18	9.0	<0.65	<0.92	
	216		富岡川沖約1000m付近	表層	5月24日	晴	17.4	11.0	12.0	0.5	暗い灰みの黄緑	無	2.2	31.0	8	4.0	<0.76	<0.90	
				下層					11.1	10.0	－	無		31.4	5	2.1	<0.78	<0.90	
				表層	6月14日	晴	18.4	9.8	17.0	0.5	暗い灰みの緑	無	2.6	32.0	6	4.2	<0.60	<0.80	
				下層					15.3	8.8	－	無		32.7	8	2.7	<0.76	<0.85	
				表層	7月10日	曇	19.2	12.2	19.8	0.5	暗い灰みの黄みを帯びた緑	無	3.8	28.0	3	1.2	<0.84	<0.85	
				下層					19.9	11.2	－	無		30.9	2	0.5	<0.61	<0.70	
				表層	8月2日	晴	24.7	10.0	19.8	0.5	暗い灰みの緑	無	6.7	31.8	1	0.5	<0.70	<0.90	
				下層					18.0	9.0	－	無		33.2	10	1.6	<0.69	<0.80	
				表層	9月12日	晴	23.8	10.2	24.1	0.5	暗い灰みの緑	無	5.2	30.7	2	0.8	<0.90	<0.80	
				下層					24.2	9.2	－	無		31.8	2	0.7	<0.75	<0.90	
				表層	10月9日	晴	19.2	10.2	19.8	0.5	暗い灰みの緑	無	3.3	30.8	3	1.6	<0.90	<0.80	
				下層					19.7	9.2	－	無		31.3	8	2.5	<0.75	<0.85	
				表層	11月12日	晴	15.7	10.5	16.5	0.5	暗い灰みの黄みを帯びた緑	無	1.9	29.1	5	3.7	<0.48	<0.74	
				下層					17.1	9.5	－	無		31.2	14	8.1	<0.53	<0.70	
				表層	12月9日	晴	4.6	10.7	9.2	0.5	暗い灰みの緑	無	3.7	27.5	3	1.6	<0.79	<0.70	
				下層					13.3	9.7	－	無		32.9	3	0.7	<0.89	<0.78	
				表層	1月23日	曇	8.0	10.5	9.0	0.5	暗い灰みの黄緑	無	1.0	31.5	9	6.9	<0.65	<0.79	
				下層					9.1	9.5	－	無		31.6	12	7.3	<0.63	<0.60	
				表層	2月10日	曇	0.7	10.4	8.2	0.5	暗い灰みの黄緑	無	1.0	30.3	15	8.6	<0.81	<0.92	
				下層					9.5	9.4	－	無		31.5	24	14	<0.60	<0.92	

表4.3.4(1) 福島県 沿岸（水質） 4/5

	採取地点				採取日	天候	気温(℃)	全水深(m)	水質										備考
									一般項目								放射性物質濃度(Bq/L)		
																	放射性セシウム		
	No.	水域名							水温(℃)	採水深(m)	色相	臭気	透明度(m)	塩分(‰)	SS(mg/L)	濁度(度)	Cs-134	Cs-137	
沿岸	217	相双地区地先海域	木戸川沖約1000m付近	表層	5月25日	晴	16.2	11.4	12.0	0.5	暗い灰みの緑	無	2.7	31.8	7	4.0	<0.84	<0.90	
				下層					10.3	10.4	－	無		32.4	19	6.0	<0.80	<0.74	
				表層	6月14日	晴	16.7	11.2	16.1	0.5	暗い灰みの緑	無	2.6	30.8	4	2.9	<0.84	<0.80	
				下層					15.0	10.2	－	無		31.4	25	9.7	<0.76	<0.80	
				表層	7月11日	曇	20.5	11.6	20.0	0.5	暗い灰みの黄みを帯びた緑	無	3.0	23.5	1	0.8	<0.77	<0.80	
				下層					19.9	10.6	－	無		31.9	16	5.8	<0.67	<0.74	
				表層	8月5日	晴	23.0	10.8	20.7	0.5	暗い灰みの緑	無	7.2	28.9	1	0.7	<0.85	<0.80	
				下層					18.8	9.8	－	無		31.3	17	3.7	<0.55	<0.67	
				表層	9月10日	晴	26.4	12.0	24.1	0.5	灰みの黄緑	無	1.5	27.8	14	8.5	<0.85	<0.90	
				下層					23.2	11.0	－	無		31.8	29	5.8	<0.83	<0.80	
				表層	10月10日	晴	15.0	10.6	19.5	0.5	暗い灰みの緑	無	4.7	30.1	1	0.6	<0.57	<0.90	
				下層					19.7	9.6	－	無		31.1	2	0.9	<0.79	<0.91	
				表層	11月13日	晴	10.9	11.8	14.3	0.5	暗い灰みの緑	無	3.2	28.1	3	1.8	<0.74	<0.66	
				下層					16.3	10.8	－	無		31.3	2	0.9	<0.66	<0.54	
				表層	12月10日	曇	8.8	10.7	12.0	0.5	暗い灰みの黄みを帯びた緑	無	2.3	29.2	7	3.9	<0.74	<0.66	
				下層					12.7	9.7	－	無		31.4	4	1.9	<0.77	<0.61	
				表層	1月23日	曇	9.7	10.2	9.4	0.5	暗い灰みの黄緑	無	1.4	31.4	5	4.7	<0.64	<0.79	
				下層					9.6	9.2	－	無		31.8	19	11	<0.53	<0.66	
				表層	2月12日	晴	3.6	10.8	9.2	0.5	暗い灰みの黄みを帯びた緑	無	0.6	31.0	16	8.5	<0.61	<0.48	
				下層					11.3	9.8	－	無		31.7	21	10	<0.84	<0.61	
	218		浅見川河口沖約1000m付近	表層	5月25日	晴	16.7	11.2	11.5	0.5	暗い灰みの緑	無	2.6	31.6	4	3.2	<0.86	<0.67	
				下層					9.8	10.2	－	無		32.3	21	10	<0.74	<0.85	
				表層	6月14日	晴	16.9	10.2	15.9	0.5	暗い灰みの緑	無	2.9	30.7	4	2.2	<0.79	<0.85	
				下層					15.1	9.2	－	無		31.4	11	6.3	<0.72	<0.59	
				表層	7月11日	曇	20.4	10.2	20.5	0.5	暗い灰みの黄みを帯びた緑	無	3.2	28.3	2	0.9	<0.90	<0.90	
				下層					20.5	9.2	－	無		31.0	4	1.6	<0.74	<0.90	
				表層	8月5日	晴	23.1	11.4	20.8	0.5	暗い灰みの緑	無	7.0	30.1	1	0.9	<0.62	<0.85	
				下層					17.9	10.4	－	無		31.8	1	0.6	<0.81	<0.90	
				表層	9月10日	晴	25.6	10.6	23.7	0.5	暗い灰みの黄みを帯びた緑	無	2.7	32.1	3	1.5	<0.70	<0.85	
				下層					23.1	9.6	－	無		32.3	3	1.9	<0.86	<0.74	
				表層	10月10日	晴	16.5	10.7	20.8	0.5	暗い灰みの青みを帯びた緑	無	8.8	30.9	2	0.3	<0.79	<0.70	
				下層					20.4	9.7	－	無		31.6	5	1.1	<0.64	<0.61	
				表層	11月13日	晴	12.7	11.1	16.1	0.5	暗い灰みの緑	無	4.5	30.3	2	1.1	<0.44	<0.75	
				下層					16.9	10.1	－	無		31.8	6	3.4	<0.56	<0.60	
				表層	12月10日	曇	7.5	10.3	12.5	0.5	暗い灰みの黄みを帯びた緑	無	2.5	30.4	5	3.1	<0.64	<0.66	
				下層					12.9	9.3	－	無		31.2	4	2.5	<0.84	<0.55	
				表層	1月23日	曇	8.5	10.7	9.1	0.5	暗い灰みの黄緑	無	1.4	31.5	7	5.5	<0.62	<0.60	
				下層					9.3	9.7	－	無		31.8	14	9.9	<0.57	<0.75	
				表層	2月12日	晴	3.0	10.9	9.8	0.5	暗い灰みの黄みを帯びた緑	無	1.6	31.7	6	3.0	<0.85	<0.80	
				下層					10.4	9.9	－	無		32.0	3	1.5	<0.77	<0.80	
	219	いわき市地先海域	大久川河口沖約1000m付近	表層	5月25日	晴	17.2	11.3	12.3	0.5	暗い灰みの緑	無	3.8	31.7	3	1.9	<0.64	<0.80	
				下層					10.9	10.3	－	無		32.3	5	3.3	<0.54	<0.80	
				表層	6月14日	晴	19.9	11.4	16.7	0.5	暗い灰みの緑	無	3.2	31.1	3	1.8	<0.67	<0.89	
				下層					15.4	10.4	－	無		31.6	8	3.1	<0.67	<0.85	
				表層	7月11日	曇	23.5	11.4	21.1	0.5	暗い灰みの黄みを帯びた緑	無	3.3	28.6	2	0.8	<0.86	<0.80	
				下層					20.2	10.4	－	無		31.8	7	1.9	<0.87	<0.59	
				表層	8月5日	晴	23.9	10.7	19.8	0.5	暗い灰みの青みを帯びた緑	無	4.2	32.1	3	1.0	<0.69	<0.85	
				下層					17.5	9.7	－	無		32.7	6	1.0	<0.51	<0.90	
				表層	9月10日	晴	33.2	10.5	24.3	0.5	暗い灰みの黄緑	無	1.5	31.4	6	3.1	<0.72	<0.89	
				下層					23.8	9.5	－	無		32.3	3	1.1	<0.72	<0.90	
				表層	10月10日	晴	18.9	10.8	20.6	0.5	暗い灰みの緑	無	6.2	31.1	2	0.5	<0.82	<0.59	
				下層					20.5	9.8	－	無		31.6	3	0.6	<0.69	<0.85	
				表層	11月13日	晴	17.0	11.3	17.2	0.5	暗い灰みの緑	無	5.0	31.1	3	1.3	<0.81	<0.75	
				下層					17.1	10.3	－	無		31.8	4	0.9	<0.77	<0.79	
				表層	12月10日	曇	9.3	10.8	12.2	0.5	暗い灰みの緑	無	3.1	31.1	3	1.9	<0.56	<0.66	
				下層					12.4	9.8	－	無		31.7	5	2.1	<0.87	<0.61	
				表層	1月17日	晴	3.4	10.8	10.4	0.5	暗い灰みの緑	無	1.4	31.6	10	6.0	<0.65	<0.61	
				下層					11.2	9.8	－	無		31.6	6	2.2	<0.71	<0.61	
				表層	2月12日	晴	7.9	10.4	10.1	0.5	暗い灰みの黄みを帯びた緑	無	1.5	31.8	8	4.7	<0.62	<0.61	
				下層					9.8	9.4	－	無		32.1	21	7.3	<0.66	<0.55	

表4.3.4(1) 福島県 沿岸（水質） 5/5

	採取地点				採取日	天候	気温 (℃)	全水深 (m)	水質										
									一般項目								放射性物質濃度(Bq/L)		備考
																	放射性セシウム		
	No.	水域名							水温 (℃)	採水深 (m)	色相	臭気	透明度 (m)	塩分 (‰)	SS (mg/L)	濁度 (度)	Cs-134	Cs-137	
沿岸	220	いわき市地先海域	夏井川沖約1500m付近	表層	5月17日	晴	13.4	17.1	12.6	0.5	暗い灰みの青緑	無	8.5	30.9	2	0.5	<0.73	<0.66	
				下層					10.1	16.1	－	無		32.1	1	0.6	<0.68	<0.70	
				表層	6月19日	晴	19.8	18.0	17.3	0.5	暗い灰みの青みを帯びた緑	無	6.2	31.6	1	0.8	<0.74	<0.54	
				下層					16.2	17.0	－	無		32.2	3	1.6	<0.90	<0.70	
				表層	7月12日	雨	19.3	17.4	20.4	0.5	暗い灰みの緑	無	4.5	29.5	2	0.7	<0.87	<0.90	
				下層					19.9	16.4	－	無		32.6	<1	0.2	<0.58	<0.80	
				表層	8月6日	晴	22.6	18.7	19.9	0.5	暗い灰みの緑	無	8.2	29.4	1	0.3	<0.89	<0.85	
				下層					16.4	17.7	－	無		31.4	3	0.9	<0.77	<0.80	
				表層	9月11日	晴	27.6	17.4	24.3	0.5	暗い灰みの緑	無	3.8	31.2	4	1.9	<0.88	<0.90	
				下層					23.6	16.4	－	無		32.5	1	0.6	<0.81	<0.85	
				表層	10月18日	曇	16.2	17.7	18.8	0.5	暗い灰みの黄緑	無	3.1	27.6	2	1.3	<0.90	<0.80	
				下層					19.4	16.7	－	無		31.3	7	3.6	<0.69	<0.80	
				表層	11月14日	曇	15.3	18.5	17.1	0.5	暗い灰みの青みを帯びた緑	無	9.1	31.5	2	0.6	<0.47	<0.60	
				下層					17.1	17.5	－	無		31.8	4	0.7	<0.50	<0.70	
				表層	12月9日	曇	9.0	17.8	13.0	0.5	暗い灰みの青みを帯びた緑	無	6.2	31.2	1	0.7	<0.78	<0.55	
				下層					13.8	16.8	－	無		32.6	5	0.9	<0.87	<0.70	
				表層	1月14日	晴	4.2	18.4	10.9	0.5	暗い灰みの緑	無	3.5	32.0	3	1.6	<0.78	<0.66	
				下層					10.5	17.4	－	無		32.2	40	17	<0.74	<0.75	
				表層	2月13日	雨	6.6	18.3	12.6	0.5	暗い灰みの青みを帯びた緑	無	5.5	32.4	2	0.7	<0.82	<0.61	
				下層					12.4	17.3	－	無		32.6	10	3.3	<0.51	<0.66	
	221	小名浜港	西防波堤第2の北約400m付近	表層	5月17日	晴	15.1	16.0	15.6	0.5	暗い灰みの黄みを帯びた緑	無	5.5	27.3	2	1.1	<0.81	<0.85	
				下層					11.4	15.0	－	無		31.9	4	1.5	<0.72	<0.74	
				表層	6月13日	晴	16.2	16.1	16.6	0.5	暗い灰みの黄みを帯びた緑	無	4.6	28.9	2	1.2	<0.82	<0.74	
				下層					16.8	15.1	－	無		32.0	2	0.8	<0.92	<0.85	
				表層	7月12日	雨	18.6	16.8	20.4	0.5	暗い灰みの黄みを帯びた緑	無	3.2	26.5	1	0.6	<0.81	<0.74	
				下層					18.6	15.8	－	無		31.8	4	1.6	<0.79	<0.90	
				表層	8月6日	晴	24.5	16.8	23.3	0.5	暗い灰みの黄みを帯びた緑	無	3.2	28.7	5	2.0	<0.79	<0.90	
				下層					18.1	15.8	－	無		31.2	1	0.8	<0.69	<0.67	
				表層	9月11日	晴	26.1	16.0	25.4	0.5	暗い灰みの黄緑	無	2.0	20.2	4	2.0	<0.78	<0.80	
				下層					23.1	15.0	－	無		32.4	2	0.7	<0.76	<0.74	
				表層	10月18日	曇	17.4	16.4	19.1	0.5	暗い灰みの緑	無	3.7	28.4	2	1.2	<0.67	<0.85	
				下層					19.9	15.4	－	無		31.0	3	2.0	<0.74	<0.59	
				表層	11月14日	曇	17.9	16.8	17.3	0.5	暗い灰みの緑	無	4.9	30.7	2	0.9	<0.66	<0.82	
				下層					17.7	15.8	－	無		31.6	3	1.9	<0.58	<0.60	
				表層	12月11日	曇	10.3	16.6	13.3	0.5	暗い灰みの緑	無	4.8	30.3	1	0.6	<0.77	<0.66	
				下層					13.7	15.6	－	無		32.5	7	1.8	<0.89	<0.55	
				表層	1月14日	晴	6.0	16.6	12.5	0.5	暗い灰みの緑	無	6.5	31.7	1	0.3	<0.85	<0.71	
				下層					12.9	15.6	－	無		32.2	2	0.8	<0.82	<0.71	
				表層	2月12日	晴	8.8	16.1	12.4	0.5	暗い灰みの青みを帯びた緑	無	9.0	30.9	3	0.3	<0.74	<0.74	
				下層					12.3	15.1	－	無		32.6	2	0.6	<0.86	<0.86	
	222	常磐沿岸海域	蛭田川沖約1000m付近	表層	5月17日	晴	15.6	17.6	15.4	0.5	暗い灰みの緑	無	5.2	31.5	1	0.9	<0.42	<0.61	
				下層					11.9	16.6	－	無		32.2	3	1.3	<0.81	<0.66	
				表層	6月13日	晴	19.4	17.7	18.2	0.5	暗い灰みの緑	無	4.8	30.8	2	0.8	<0.70	<0.80	
				下層					17.7	16.7	－	無		32.4	2	0.7	<0.81	<0.85	
				表層	7月12日	曇	20.2	18.7	21.2	0.5	暗い灰みの緑	無	5.4	29.6	1	0.6	<0.64	<0.90	
				下層					19.4	17.7	－	無		32.1	1	0.4	<0.87	<0.67	
				表層	8月6日	晴	26.9	18.3	23.8	0.5	暗い灰みの緑	無	4.7	30.8	4	0.8	<0.72	<0.80	
				下層					17.9	17.3	－	無		32.8	2	0.9	<0.83	<0.85	
				表層	9月11日	晴	29.4	17.8	26.5	0.5	暗い灰みの黄緑	無	2.3	28.0	4	2.0	<0.78	<0.90	
				下層					23.2	16.8	－	無		32.5	2	0.7	<0.63	<0.90	
				表層	10月10日	晴	20.0	17.4	21.3	0.5	暗い灰みの緑	無	6.0	30.4	2	0.8	<0.68	<0.70	
				下層					20.3	16.4	－	無		31.4	2	0.6	<0.76	<0.74	
				表層	11月15日	晴	11.7	18.1	16.0	0.5	暗い灰みの緑	無	7.1	29.5	3	1.0	<0.63	<0.79	
				下層					17.3	17.1	－	無		32.6	3	1.1	<0.56	<0.75	
				表層	12月11日	曇	11.6	18.2	13.1	0.5	暗い灰みの青みを帯びた緑	無	5.5	31.1	1	0.7	<0.79	<0.66	
				下層					14.5	17.2	－	無		32.3	6	2.3	<0.60	<0.55	
				表層	1月14日	晴	9.8	18.3	14.7	0.5	暗い灰みの青みを帯びた緑	無	5.3	31.5	2	0.9	<0.59	<0.61	
				下層					13.6	17.3	－	無		32.3	3	1.5	<0.68	<0.70	
				表層	2月13日	雨	7.7	18.6	13.7	0.5	暗い灰みの青みを帯びた緑	無	4.2	32.2	2	0.8	<0.84	<0.66	
				下層					13.3	17.6	－	無		32.3	3	1.6	<0.90	<0.55	

表4.3.4(2) 福島県 沿岸（底質） 1/3

	採取地点			採取日	天候	気温 (℃)	全水深 (m)	底質																			備考
								一般項目															放射性物質濃度 [Bq/kg(乾泥)]				
												粒度組成(%)											放射性セシウム				
	No.	水域名						泥温 (℃)	採泥深 (cm)	色相	臭気	粗礫分	中礫分	細礫分	粗砂分	中砂分	細砂分	シルト分	粘土分	含泥率 (%)	密度 (g/cm³)	性状	Cs-134	Cs-137	合計		
沿岸	208	相双地区地先海域	釣師浜漁港沖約2000m付近	5月24日	晴	14.9	15.5	11.0	8	暗灰黄	無	0.0	0.0	0.0	0.1	10.0	83.1	3.0	3.9	74.8	2.718	砂	<0.77	1.7 ± 0.29	1.7		
				6月14日	晴	22.3	18.9	15.5	5	黒褐	無	0.0	0.3	0.2	0.3	3.8	90.6	2.0	2.9	74.8	2.699	砂	<1.1	1.8 ± 0.40	1.8		
				7月5日	曇	19.8	15.6	17.5	5	黒褐	無	0.0	0.0	0.0	0.2	3.2	88.7	3.0	4.9	74.1	2.717	砂	<0.77	2.9 ± 0.30	2.9		
				8月6日	曇	26.1	15.4	19.0	5	黒褐	無	0.0	0.0	0.0	0.1	7.8	80.2	7.0	5.0	72.7	2.666	砂	<2.9	4.9 ± 1.0	4.9		
				9月5日	曇	22.2	14.9	21.9	5	黒褐	無	0.0	0.0	0.1	0.6	6.4	86.9	3.1	3.0	74.9	2.666	砂	<0.75	1.6 ± 0.28	1.6		
				10月8日	曇	17.9	14.9	20.6	5	黒褐	無	0.0	0.2	0.2	0.6	3.7	88.7	2.7	4.0	74.8	2.684	砂	<1.9	2.2 ± 0.65	2.2		
				11月5日	晴	9.1	15.5	16.4	5	黒褐	無	0.0	0.1	0.3	0.7	10.2	84.5	1.3	2.9	76.2	2.786	砂	<0.51	1.9 ± 0.18	1.9		
				12月2日	晴	6.0	15.5	13.2	5	黒褐	無	0.0	0.2	0.4	0.9	10.9	81.0	2.4	4.2	77.1	2.839	砂	<2.2	2.8 ± 0.80	2.8		
				1月22日	晴	-1.5	15.0	8.1	5	黒褐	無	0.0	0.0	0.1	0.3	11.5	84.1	1.0	2.9	75.6	2.700	砂	<3.2	3.2 ± 0.93	3.2		
				2月5日	晴	1.6	15.2	9.8	5	黒褐	無	0.0	0.0	0.1	0.3	14.9	80.0	1.5	3.3	75.8	2.769	砂	<0.55	1.5 ± 0.22	1.5		
	209	松川浦海域	漁業権区域区1号中央付近	5月24日	晴	18.4	2.9	14.6	5	オリーブ黒	微海藻	0.0	0.8	2.1	4.9	17.4	61.6	7.1	6.2	47.4	2.683	砂・シルト	24 ± 5.5	300 ± 15	324		
				6月12日	曇	16.4	2.2	17.1	5	褐灰	無	0.0	0.3	0.5	1.7	85.5	9.0	0.1	3.0	75.2	2.684	砂	<4.5	7.5 ± 1.9	7.5		
				7月4日	晴	25.6	2.5	21.0	3	黄灰	微下水	0.0	0.6	0.2	0.5	6.1	77.9	8.4	6.4	71.7	2.670	砂・シルト	<6.4	46 ± 3.9	46		
				8月6日	曇	27.2	3.8	23.2	3	灰黄褐	無	0.0	0.3	0.2	1.0	73.9	22.5	0.1	2.0	75.8	2.709	砂	<3.6	5.7 ± 1.5	5.7		
				9月5日	曇	23.5	2.9	24.2	3	黄灰	微下水	0.0	4.6	2.8	5.1	23.2	55.0	2.9	6.5	72.0	2.682	砂・シルト	<3.1	27 ± 2.1	27		
				10月8日	曇	19.6	3.0	20.1	5	褐灰	無	0.0	0.0	0.4	2.4	77.2	17.0	0.1	2.9	76.3	2.694	砂	<3.0	7.5 ± 1.3	7.5		
				11月5日	晴	13.1	2.5	16.7	3	灰黄褐	微下水	0.0	0.0	0.0	0.0	13.6	51.9	18.9	15.7	68.0	2.693	シルト・砂	16 ± 2.9	260 ± 9.5	276		
				12月2日	晴	8.6	2.7	12.4	3	褐灰	無	0.0	0.2	1.1	4.0	66.4	21.4	2.0	4.9	74.6	2.687	砂	<4.7	7.6 ± 1.9	7.6		
				1月22日	曇	8.4	3.0	8.3	5	黒褐	無	0.0	0.3	0.7	3.6	78.8	12.6	0.1	3.9	76.5	2.676	砂	<4.6	9.8 ± 2.0	9.8		
				2月5日	曇	0.9	2.9	7.8	3	灰黄褐	無	0.0	0.2	0.6	3.2	77.1	14.3	0.6	3.9	73.8	2.681	砂	<4.8	12 ± 2.3	12		
	210	相双地区地先海域	真野川沖約2000m付近	5月23日	晴	12.9	19.8	9.8	7	暗灰黄	無	0.0	0.0	0.0	0.0	6.3	68.1	22.2	3.4	72.9	2.685	砂	<7.7	11 ± 2.4	11		
				6月14日	晴	19.2	19.1	12.9	5	黒褐	無	0.0	0.0	0.0	0.0	5.4	69.7	21.6	3.3	75.8	2.689	砂	<4.7	8.1 ± 1.9	8.1		
				7月9日	曇	18.7	20.9	19.0	5	黒褐	無	0.0	0.0	0.0	0.1	6.7	67.4	21.9	4.0	74.2	2.676	砂	<4.6	9.6 ± 1.9	9.6		
				8月7日	曇	25.3	20.4	18.9	5	黒褐	無	0.0	0.0	0.0	0.1	5.9	62.8	26.3	5.0	73.9	2.679	砂	<4.2	11 ± 2.2	11		
				9月4日	曇	22.0	20.4	21.7	5	黒褐	無	0.0	0.0	0.0	0.0	8.7	60.0	25.3	6.0	63.5	2.668	砂	<4.3	12 ± 1.6	12		
				10月3日	曇	20.0	20.0	20.6	5	黒褐	無	0.0	0.0	0.1	0.1	8.2	64.6	21.1	6.0	74.4	2.692	砂	<4.0	15 ± 2.0	15		
				11月6日	晴	11.7	19.8	17.6	5	黒褐	無	0.0	0.0	0.0	0.0	2.2	73.2	19.6	5.0	73.8	2.685	砂	3.8 ± 1.0	41 ± 2.6	44.8		
				12月5日	晴	6.9	19.8	13.8	5	黒褐	無	0.0	0.0	0.0	0.1	12.0	63.1	20.4	4.4	74.4	2.678	砂	<3.9	20 ± 2.6	20		
				1月22日	曇	5.4	19.7	8.6	5	黄灰	無	0.0	0.0	0.0	0.0	6.6	70.2	18.2	5.0	69.3	2.690	砂	<3.6	42 ± 2.7	42		
				2月7日	晴	-0.3	20.1	8.8	5	黒褐	無	0.0	0.0	0.0	0.0	4.1	71.0	18.9	6.0	70.3	2.681	砂	<5.3	46 ± 4.1	46		
	211	原町市 (現：南相馬市原町区) 地先海域	新田川沖約1000m付近	5月23日	晴	12.7	8.8	10.3	7	暗灰黄	無	0.0	0.0	0.0	0.1	0.7	57.3	39.0	3.0	71.4	2.680	砂	<7.1	60 ± 5.7	60		
				6月14日	晴	18.2	7.8	16.0	5	黒褐	無	0.0	0.0	0.0	0.1	2.1	54.3	40.1	3.4	73.0	2.683	砂	<4.5	50 ± 4.1	50		
				7月9日	曇	19.0	8.1	19.6	5	黒褐	無	0.0	0.0	0.0	0.3	3.5	66.8	24.2	5.3	73.1	2.731	砂	<5.8	44 ± 3.8	44		
				8月7日	曇	25.6	8.9	21.8	5	黒褐	無	0.0	0.0	0.0	0.0	5.2	68.2	21.6	5.0	73.8	2.695	砂	<4.4	39 ± 3.1	39		
				9月4日	曇	21.4	8.4	23.5	5	黒褐	無	0.0	0.0	0.1	0.0	3.0	63.3	29.6	4.0	72.5	2.693	砂	<4.2	48 ± 2.8	48		
				10月3日	曇	20.3	9.1	21.9	5	黒褐	無	0.0	0.0	0.0	0.1	1.5	55.6	37.9	4.9	73.7	2.743	砂	<4.1	51 ± 3.7	51		
				11月6日	晴	13.0	8.2	17.5	5	黒褐	無	0.0	0.0	0.0	0.1	6.4	74.9	14.8	3.9	70.5	2.733	砂	21 ± 2.1	300 ± 6.8	321		
				12月5日	晴	6.1	8.7	13.1	5	黒褐	無	0.0	0.0	0.0	0.3	11.8	81.0	2.7	4.2	75.6	2.709	砂	11 ± 2.1	180 ± 7.2	191		
				1月22日	晴	5.3	8.2	8.3	5	黒褐	無	0.0	0.0	0.0	0.2	3.5	74.3	17.1	4.9	74.9	2.752	砂	13 ± 1.8	190 ± 6.4	203		
				2月7日	晴	-1.2	8.3	8.8	5	黒褐	無	0.0	0.0	0.0	0.0	0.6	48.4	45.1	6.0	67.5	2.658	砂	24 ± 3.3	360 ± 11	384		
	212		太田川沖約1000m付近	5月23日	晴	12.4	10.8	9.5	7	暗灰黄	無	0.0	0.0	0.1	0.2	4.9	81.3	10.7	2.9	76.0	2.773	砂	<5.9	8.3 ± 2.2	8.3		
				6月14日	晴	16.8	10.2	16.1	5	黒褐	無	0.0	0.0	0.0	0.1	4.5	82.4	9.0	3.9	75.4	2.744	砂	<4.7	13 ± 2.2	13		
				7月9日	曇	18.8	10.6	19.6	5	黒褐	無	0.0	0.0	0.1	0.8	10.2	78.0	8.0	2.9	76.6	2.864	砂	<3.7	3.6 ± 1.1	3.6		
				8月7日	曇	26.4	11.0	21.7	5	黒褐	無	0.0	0.0	0.0	0.2	6.0	82.6	7.2	3.9	75.6	2.734	砂	<4.8	11 ± 2.1	11		
				9月4日	曇	20.5	11.0	23.1	5	黒褐	無	0.0	0.0	0.0	0.0	1.8	81.2	13.1	3.9	75.0	2.747	砂	<3.0	17 ± 1.8	17		
				10月3日	曇	19.4	12.0	21.0	5	黒褐	無	0.0	0.0	0.0	0.0	2.1	76.8	15.2	5.9	74.6	2.729	砂	<3.9	9.1 ± 1.9	9.1		
				11月6日	晴	13.2	10.9	16.7	5	黒褐	無	0.0	0.0	0.0	0.1	1.1	90.9	4.0	4.0	70.4	2.655	砂	<3.2	44 ± 2.7	44		
				12月5日	晴	4.9	10.4	12.8	5	黒褐	無	0.0	0.0	0.0	0.2	2.7	84.6	7.6	4.9	74.1	2.735	砂	<5.3	21 ± 2.9	21		
				1月22日	晴	2.9	11.1	8.1	5	黒褐	無	0.0	0.0	0.0	0.4	6.1	83.2	4.5	5.9	74.3	2.730	砂	<3.7	29 ± 2.6	29		
				2月7日	晴	-1.5	11.2	8.4	5	黒褐	無	0.0	0.0	0.2	0.5	5.2	82.1	7.3	4.8	77.3	2.876	砂	<5.0	26 ± 2.7	26		
	213	相双地区地先海域	小高川沖約1000m付近	5月23日	晴	13.8	11.7	10.5	7	暗灰黄	無	0.0	0.0	0.0	0.0	1.0	89.1	5.9	4.0	73.8	2.670	砂	<4.4	23 ± 3.5	23		
				6月14日	晴	19.9	13.0	17.1	5	黒褐	無	0.0	0.0	0.0	0.0	5.4	84.6	7.0	3.0	74.1	2.747	砂	<4.5	10 ± 2.1	10		
				7月9日	曇	18.4	12.6	19.0	5	黒褐	無	0.0	0.0	0.0	0.1	2.7	90.4	3.8	3.0	71.6	2.719	砂	<5.0	15 ± 2.4	15		
				8月8日	曇	24.9	11.1	19.9	5	黒褐	無	0.0	0.0	0.0	0.0	0.3	81.6	13.1	5.0	77.9	2.667	砂	<3.3	36 ± 2.4	36		
				9月3日	曇	21.8	13.0	23.6	5	黒褐	無	0.0	0.0	0.0	0.1	1.1	86.3	8.6	4.0	72.4	2.693	砂	<4.1	20 ± 1.9	20		
				10月2日	晴	24.0	12.5	22.5	5	黒褐	無	0.0	0.0	0.0	0.0	1.8	88.9	4.3	4.9	74.7	2.713	砂	<3.2	12 ± 1.9	12		
				11月7日	晴	19.5	11.4	17.7	5	黒褐	無	0.0	0.0	0.0	0.1	2.3	85.4	8.2	3.9	74.0	2.722	砂	7.6 ± 2.1	86 ± 5.1	93.6		
				12月4日	晴	11.0	11.2	13.5	5	黒褐	無	0.0	0.0	0.0	0.0	3.1	84.2	8.7	3.9	73.7	2.748	砂	<5.5	69 ± 4.7	69		
				1月17日	晴	7.5	12.6	9.5	5	黒褐	無	0.0	0.0	0.0	0.0	0.3	72.0	21.3	6.4	70.9	2.659	砂	15 ± 2.3	230 ± 8.5	245		
				2月7日	晴	6.6	11.9	9.2	5	黒褐	無	0.0	0.0	0.0	0.1	5.1	63.2	25.7	6.0	71.3	2.669	砂	18 ± 3.0	240 ± 8.9	258		

表4.3.4(2) 福島県 沿岸（底質） 2/3

	採取地点			採取日	天候	気温 (℃)	全水深 (m)	底質																			備考
								一般項目															放射性物質濃度 [Bq/kg(乾泥)]				
												粒度組成(%)								含泥率	密度	性状	放射性セシウム				
	No.	水域名						泥温 (℃)	採泥深 (cm)	色相	臭気	粗礫分	中礫分	細礫分	粗砂分	中砂分	細砂分	シルト分	粘土分	(%)	(g/cm³)		Cs-134	Cs-137	合計	
沿岸	214	相双地区地先海域	請戸川沖約2000m付近	5月23日	晴	15.2	16.2	11.0	7	暗灰黄	無	0.0	0.0	0.0	0.0	3.0	52.2	37.8	7.1	69.3	2.633	砂	<8.8	110 ± 7.6	110	
				6月14日	晴	21.6	16.2	14.5	5	黒褐	無	0.0	0.0	0.0	0.0	0.2	55.4	39.3	5.0	71.8	2.651	砂	9.5 ± 2.1	120 ± 6.4	129.5	
				7月9日	曇	18.3	18.0	18.8	5	黒褐	無	0.0	0.0	0.0	0.0	2.2	52.4	42.0	3.4	69.9	2.641	砂	8.3 ± 1.3	130 ± 4.6	138.3	
				8月8日	曇	23.7	16.2	19.1	5	黒褐	無	0.0	0.0	0.0	0.0	3.4	45.4	44.8	6.5	76.6	2.623	砂	8.7 ± 2.0	140 ± 6.3	148.7	
				9月3日	曇	21.5	15.8	21.9	5	黒褐	無	0.0	0.0	0.0	0.1	7.1	57.8	31.1	4.0	72.9	2.660	砂	6.5 ± 1.8	110 ± 5.9	116.5	
				10月2日	晴	23.0	16.2	21.9	5	黒褐	無	0.0	0.0	0.0	0.1	4.0	48.7	42.0	5.3	70.7	2.642	砂	10 ± 1.8	140 ± 5.8	150	
				11月7日	晴	19.0	16.5	17.9	5	黒褐	無	0.0	0.0	0.0	0.1	7.4	70.3	17.3	4.9	77.3	2.728	砂	<5.3	87 ± 5.1	87	
				12月4日	晴	11.9	17.0	12.9	5	黒褐	無	0.0	0.0	0.0	0.1	3.7	60.5	28.6	7.1	70.6	2.715	砂	17 ± 3.0	290 ± 9.3	307	
				1月17日	晴	7.6	17.1	8.9	5	黒褐	無	0.0	0.0	0.0	0.1	3.0	45.3	45.6	6.0	72.0	2.664	砂	16 ± 2.8	260 ± 11	276	
				2月7日	晴	7.8	17.2	9.3	5	黒褐	無	0.0	0.0	0.0	0.0	1.6	89.4	5.1	3.9	74.1	2.691	砂	<7.1	64 ± 5.6	64	
	215		熊川沖約1000m付近	5月24日	晴	17.5	11.8	9.9	7	暗灰黄	無	0.0	0.0	0.0	0.1	1.2	67.1	25.6	6.0	68.1	2.634	砂	18 ± 3.1	250 ± 9.8	268	
				6月14日	晴	18.3	11.3	15.3	8	暗灰黄	無	0.0	0.0	0.0	0.1	3.9	84.2	9.0	3.0	75.4	2.714	砂	10 ± 2.0	110 ± 5.9	120	
				7月10日	曇	18.5	12.0	19.2	7	黒褐	無	0.0	0.1	0.0	0.1	3.0	84.6	7.8	4.4	73.5	2.756	砂	7.9 ± 2.5	87 ± 6.4	94.9	
				8月2日	晴	23.3	11.5	18.9	8	暗灰黄	無	0.0	0.0	0.0	0.0	2.2	83.5	8.8	5.4	72.1	2.667	砂	11 ± 1.9	160 ± 6.2	171	
				9月12日	晴	21.9	12.2	22.8	3	黒褐	無	0.0	0.0	0.0	0.2	2.6	84.3	9.0	3.9	72.9	2.725	砂	6.9 ± 1.4	110 ± 4.1	116.9	
				10月9日	晴	18.3	11.8	19.6	7	暗灰黄	無	0.0	0.0	0.0	0.1	2.8	82.4	9.9	4.9	74.4	2.717	砂	5.0 ± 1.4	72 ± 4.1	77.0	
				11月12日	晴	16.1	12.4	16.6	10	黄灰	無	0.0	0.0	0.0	0.1	3.7	80.1	11.8	4.3	73.1	2.725	砂	9.5 ± 2.1	130 ± 6.3	139.5	
				12月9日	晴	2.2	12.4	9.3	8	暗灰黄	無	0.0	0.0	0.0	0.1	1.1	86.0	6.9	6.0	71.6	2.686	砂	7.4 ± 1.9	100 ± 5.6	107.4	
				1月23日	曇	6.8	12.5	8.9	5	黒褐	無	0.0	0.0	0.0	0.1	3.1	83.9	8.9	4.0	72.2	2.717	砂	9.9 ± 2.4	160 ± 7.0	169.9	
				2月10日	曇	0.2	12.6	9.3	5	黒褐	無	0.0	0.0	0.0	0.1	2.8	74.3	16.9	5.9	67.9	2.737	砂	24 ± 3.7	290 ± 12	314	
	216		富岡川沖約1000m付近	5月24日	晴	17.4	11.0	11.2	8	暗灰黄	無	0.0	0.0	0.0	0.0	3.3	65.0	25.8	5.9	73.2	2.715	砂	8.7 ± 2.5	130 ± 8.0	138.7	
				6月14日	晴	18.4	9.8	15.7	7	暗灰黄	無	0.0	0.0	0.0	0.0	0.6	80.4	16.0	3.0	73.7	2.736	砂	14 ± 3.2	200 ± 9.5	214	
				7月10日	曇	19.2	12.2	19.3	5	黒褐	無	0.0	0.0	0.0	0.0	1.5	66.3	28.9	3.3	70.2	2.641	砂	21 ± 3.5	240 ± 11	261	
				8月2日	晴	24.7	10.0	18.9	8	暗灰黄	無	0.0	0.0	0.0	0.0	0.4	45.2	48.3	6.1	67.9	2.590	砂	27 ± 3.5	410 ± 13	437	
				9月12日	晴	23.8	10.2	22.6	3	黒褐	無	0.0	0.0	0.0	0.0	0.4	66.6	28.7	4.4	71.0	2.646	砂	13 ± 2.6	190 ± 7.9	203	
				10月9日	晴	19.2	10.2	19.6	10	暗灰黄	無	0.0	0.0	0.0	0.0	0.2	50.4	40.1	9.4	66.0	2.596	砂	20 ± 2.3	340 ± 7.8	360	
				11月12日	晴	15.7	10.5	16.2	8	黄灰	無	0.0	0.0	0.0	0.1	3.5	79.8	11.7	4.9	72.6	2.713	砂	12 ± 2.2	160 ± 6.8	172	
				12月9日	晴	4.6	10.7	12.3	8	暗灰黄	無	0.0	0.0	0.0	0.1	1.3	77.7	15.0	6.0	71.3	2.673	砂	11 ± 2.1	190 ± 7.8	201	
				1月23日	曇	8.0	10.5	8.9	5	黒褐	無	0.0	0.0	0.0	0.0	0.3	83.9	10.7	5.0	72.8	2.672	砂	12 ± 2.3	190 ± 7.6	202	
				2月10日	曇	0.7	10.4	9.5	5	黒褐	無	0.0	0.0	0.0	0.0	0.7	76.1	17.9	5.3	69.9	2.720	砂	17 ± 3.0	200 ± 9.8	217	
	217		木戸川沖約1000m付近	5月25日	晴	16.2	11.4	10.4	7	暗灰黄	無	0.0	0.0	0.0	0.0	0.2	87.4	6.5	5.9	73.1	2.689	砂	<6.0	49 ± 5.0	49	
				6月14日	晴	16.7	11.2	15.2	7	暗灰黄	無	0.0	0.0	0.0	0.0	0.1	79.6	15.4	4.9	72.9	2.767	砂	6.6 ± 1.9	70 ± 4.6	76.6	
				7月11日	曇	20.5	11.6	20.0	5	黒褐	無	0.0	0.0	0.3	1.4	5.3	71.7	15.6	5.7	77.1	2.864	砂	4.1 ± 1.3	42 ± 3.1	46.1	
				8月5日	晴	23.0	10.8	18.9	8	黄灰	無	0.0	0.0	0.0	0.1	0.8	71.8	22.4	4.9	74.7	2.739	砂	4.5 ± 1.3	51 ± 2.9	55.5	
				9月10日	晴	26.4	12.0	22.8	5	黒褐	無	0.0	0.0	0.0	0.0	0.2	58.6	37.1	4.0	70.6	2.676	砂	7.9 ± 2.5	100 ± 7.2	107.9	
				10月10日	晴	15.0	10.6	17.7	7	暗灰黄	無	0.0	0.1	0.3	1.9	2.2	63.0	28.2	4.3	71.3	2.787	砂	<5.2	100 ± 5.0	100	
				11月13日	晴	10.9	11.8	15.1	7	暗灰黄	無	0.0	0.1	0.8	1.5	2.0	63.2	28.5	3.9	71.0	2.792	砂	9.7 ± 2.0	99 ± 5.6	108.7	
				12月10日	曇	8.8	10.7	11.9	7	暗灰黄	無	0.0	0.0	0.0	0.0	0.2	44.5	46.8	8.5	69.0	2.639	砂	13 ± 2.7	220 ± 8.6	233	
				1月23日	曇	9.7	10.2	9.3	5	黒褐	無	0.0	0.0	0.0	0.4	4.2	77.5	12.0	5.9	73.8	2.633	砂	<5.7	130 ± 6.4	130	
				2月12日	晴	3.6	10.8	11.2	5	黒褐	無	0.0	0.0	0.0	0.1	0.2	72.6	21.9	5.3	72.2	2.775	砂	<6.5	70 ± 4.8	70	
	218		浅見川河口沖約1000m付近	5月25日	晴	16.7	11.2	10.1	7	暗灰黄	無	0.0	0.0	0.0	0.0	0.3	88.9	5.9	4.9	73.3	2.666	砂	<7.3	33 ± 4.1	33	
				6月14日	晴	16.9	10.2	15.1	8	暗灰黄	無	0.0	0.0	0.0	0.0	0.1	88.7	5.3	5.9	73.3	2.702	砂	<4.3	42 ± 3.8	42	
				7月11日	曇	20.4	10.2	19.6	5	黒褐	無	0.0	0.0	0.0	0.0	0.2	89.2	6.6	4.0	72.5	2.673	砂	<3.8	52 ± 3.6	52	
				8月5日	晴	23.1	11.4	18.0	10	黄灰	無	0.0	0.0	0.0	0.0	0.4	89.4	6.2	4.0	74.2	2.664	砂	3.9 ± 1.0	48 ± 2.7	51.9	
				9月10日	晴	25.6	10.6	23.2	5	黒褐	無	0.0	0.0	0.0	0.1	0.3	90.1	5.6	4.0	72.0	2.668	砂	<4.2	43 ± 3.4	43	
				10月10日	晴	16.5	10.7	19.3	7	暗灰黄	無	0.0	0.1	0.1	0.0	0.1	88.6	5.2	6.0	73.2	2.660	砂	<4.3	44 ± 3.3	44	
				11月13日	晴	12.7	11.1	16.6	10	暗灰黄	無	0.0	0.0	0.0	0.1	0.8	92.2	4.0	3.0	74.6	2.694	砂	<5.5	45 ± 3.8	45	
				12月10日	曇	7.5	10.3	12.6	8	暗灰黄	無	0.0	0.0	0.0	0.0	0.2	90.7	4.2	5.0	74.0	2.673	砂	<4.6	49 ± 3.9	49	
				1月23日	曇	8.5	10.7	9.1	5	黒褐	無	0.0	0.0	0.0	0.0	0.3	91.7	4.1	3.9	73.5	2.675	砂	<5.0	46 ± 3.8	46	
				2月12日	晴	3.0	10.9	10.0	5	黒褐	無	0.0	0.0	0.0	0.0	0.3	88.0	6.5	5.2	72.4	2.706	砂	<8.1	49 ± 5.1	49	
	219	いわき市地先海域	大久川河口沖約1000m付近	5月25日	晴	17.2	11.3	11.0	8	暗灰黄	無	0.0	0.0	0.0	0.0	0.1	92.0	3.0	4.9	73.8	2.693	砂	<6.8	12 ± 2.9	12	
				6月14日	晴	19.9	11.4	17.2	7	暗灰黄	無	0.0	0.0	0.0	0.0	0.1	93.0	2.2	4.8	73.9	2.716	砂	<4.3	9.5 ± 2.1	9.5	
				7月11日	曇	23.5	11.4	20.4	5	黒褐	無	0.0	0.0	0.0	0.0	0.0	91.8	4.3	3.9	73.8	2.701	砂	<3.4	17 ± 2.2	17	
				8月5日	晴	23.9	10.7	18.7	8	暗灰黄	無	0.0	0.0	0.0	0.1	0.3	88.3	7.4	4.0	74.0	2.705	砂	3.2 ± 1.0	32 ± 2.3	35.2	
				9月10日	晴	33.2	10.5	23.5	5	黒褐	無	0.0	1.0	3.3	0.1	0.1	90.7	1.2	3.8	73.3	2.672	砂	<4.3	20 ± 2.6	20	
				10月10日	晴	18.9	10.8	19.6	5	暗灰黄	無	0.0	0.1	0.0	0.0	0.1	93.8	1.0	4.9	75.9	2.693	砂	<2.8	15 ± 1.7	15	
				11月13日	晴	17.0	11.3	16.5	10	暗灰黄	無	0.0	0.0	0.0	0.1	0.5	92.7	3.0	3.9	73.0	2.652	砂	<5.4	31 ± 3.3	31	
				12月10日	曇	9.3	10.8	12.4	7	暗灰黄	無	0.0	0.0	0.0	0.0	0.3	90.7	4.1	4.9	72.2	2.672	砂	<5.1	37 ± 3.5	37	
				1月17日	晴	3.4	10.8	11.1	7	黒褐	無	0.0	0.0	0.0	0.0	0.1	91.1	4.9	3.9	74.2	2.661	砂	<4.2	32 ± 2.9	32	
				2月12日	晴	7.9	10.4	10.1	5	黒褐	無	0.0	0.0	0.0	0.0	0.1	92.2	2.5	5.2	73.8	2.688	砂	<5.1	22 ± 3.5	22	

表4.3.4(2) 福島県 沿岸（底質） 3/3

	採取地点			採取日	天候	気温 (℃)	全水深 (m)	底質																			備考
								一般項目															放射性物質濃度 [Bq/kg(乾泥)]				
												粒度組成(%)								含泥率	密度	性状	放射性セシウム				
	No.	水域名						泥温 (℃)	採泥深 (cm)	色相	臭気	粗礫分	中礫分	細礫分	粗砂分	中砂分	細砂分	シルト分	粘土分	(%)	(g/cm³)		Cs-134	Cs-137	合計		
沿岸	220	いわき市地先海域	夏井川沖約1500m付近	5月17日	晴	13.4	17.1	10.0	8	暗灰黄	無	0.0	0.0	0.0	0.0	0.2	92.6	3.4	3.8	74.5	2.717	砂	<4.2	11 ± 2.0	11		
				6月19日	晴	19.8	18.0	16.6	8	暗灰黄	無	0.0	0.0	0.0	0.1	0.2	94.7	1.1	4.0	72.7	2.690	砂	<3.3	11 ± 1.4	11		
				7月12日	雨	19.3	17.4	19.7	5	黒褐	無	0.0	0.0	0.0	0.0	0.0	93.0	3.2	3.8	74.0	2.747	砂	<4.2	10 ± 1.8	10		
				8月6日	晴	22.6	18.7	16.9	8	暗灰黄	無	0.0	0.0	0.0	0.0	0.1	94.1	2.6	3.3	75.2	2.721	砂	<5.0	10 ± 2.0	10		
				9月11日	晴	27.6	17.4	22.9	5	黒褐	無	0.0	0.0	0.0	0.0	0.1	95.0	1.0	3.9	74.5	2.698	砂	<4.8	7.9 ± 1.9	7.9		
				10月18日	曇	16.2	17.7	16.4	10	暗灰黄	無	0.0	0.0	0.0	0.0	0.1	92.0	3.6	4.2	75.7	2.731	砂	<3.0	13 ± 1.5	13		
				11月14日	曇	15.3	18.5	16.7	8	暗灰黄	無	0.0	0.0	0.0	0.0	0.3	91.1	4.8	3.8	71.8	2.710	砂	<5.5	15 ± 2.4	15		
				12月9日	曇	9.0	17.8	13.1	10	暗灰黄	無	0.0	0.0	0.0	0.0	0.3	90.8	4.0	4.9	74.4	2.687	砂	<4.5	22 ± 2.8	22		
				1月14日	晴	4.2	18.4	9.8	7	黒褐	無	0.0	0.0	0.0	0.0	0.2	90.1	4.9	4.8	74.3	2.697	砂	<3.7	20 ± 2.2	20		
				2月13日	雨	6.6	18.3	12.3	5	黒褐	無	0.0	0.0	0.0	0.1	0.3	92.7	3.0	3.9	74.0	2.707	砂	<5.1	16 ± 2.3	16		
	221	小名浜港	西防波堤第2の北約400m付近	5月17日	晴	15.1	16.0	11.8	8	オリーブ黒	微下水	0.0	0.0	0.0	0.0	0.2	11.3	57.0	31.6	36.0	2.548	シルト・砂	27 ± 6.1	350 ± 17	377		
				6月13日	晴	16.2	16.1	15.0	8	オリーブ黒	微下水	0.0	0.0	0.0	0.0	0.6	33.4	40.7	25.3	43.5	2.614	シルト・砂	23 ± 6.2	260 ± 17	283		
				7月12日	雨	18.6	16.8	17.2	8	オリーブ黒	無	0.0	0.3	0.0	0.0	0.1	34.8	39.4	25.4	45.7	2.602	シルト	15 ± 3.0	230 ± 11	245		
				8月6日	晴	24.5	16.8	17.1	7	オリーブ黒	微下水	0.0	0.0	0.0	0.0	0.3	34.4	36.8	28.6	45.9	2.560	シルト・砂	23 ± 5.8	260 ± 16	283		
				9月11日	晴	26.1	16.0	22.8	8	黒褐	微硫化水素	0.0	0.0	0.0	0.0	0.0	29.5	42.5	27.9	42.5	2.529	シルト	50 ± 6.3	640 ± 21	690		
				10月18日	曇	17.4	16.4	20.1	7	オリーブ黒	微下水	0.0	0.0	0.0	0.0	0.1	19.9	52.6	27.4	38.5	2.560	シルト・砂	20 ± 5.2	250 ± 14	270		
				11月14日	曇	17.9	16.8	17.8	8	オリーブ黒	微下水	0.0	0.0	0.0	0.0	0.3	39.5	35.9	24.3	48.8	2.599	シルト・砂	22 ± 4.1	280 ± 13	302		
				12月11日	曇	10.3	16.6	13.1	7	オリーブ黒	微下水	0.0	0.0	0.0	0.1	0.1	18.2	46.0	35.6	38.8	2.547	シルト・砂	20 ± 5.4	340 ± 16	360		
				1月14日	晴	6.0	16.6	13.0	8	オリーブ黒	微下水	0.0	0.0	0.0	0.0	0.3	8.7	52.3	38.8	43.3	2.540	シルト	22 ± 5.1	360 ± 19	382		
				2月12日	晴	8.8	16.1	12.4	8	オリーブ黒	微下水	0.0	0.0	0.0	0.0	0.4	34.9	38.1	26.6	54.9	2.553	シルト・砂	14 ± 2.9	240 ± 11	254		
	222	常磐沿岸海域	蛭田川沖約1000m付近	5月17日	晴	15.6	17.6	11.6	10	暗灰黄	無	0.0	0.0	0.0	0.1	1.2	69.0	24.7	5.0	67.4	2.653	砂	<7.1	59 ± 4.7	59		
				6月13日	晴	19.4	17.7	17.5	10	暗灰黄	無	0.0	0.0	0.0	0.0	0.3	66.6	28.1	5.0	68.0	2.674	砂	<4.9	56 ± 4.5	56		
				7月12日	曇	20.2	18.7	19.3	5	黒褐	無	0.0	0.1	0.1	0.1	1.4	67.2	26.2	5.0	66.5	2.631	砂	5.4 ± 1.6	59 ± 4.2	64.4		
				8月6日	晴	26.9	18.3	18.8	10	暗灰黄	無	0.0	0.0	0.0	0.0	0.1	69.4	24.5	6.0	70.6	2.669	砂	<3.6	51 ± 3.0	51		
				9月11日	晴	29.4	17.8	23.8	5	黒褐	無	0.0	0.0	0.0	0.0	1.3	71.0	23.6	4.0	69.5	2.652	砂	4.5 ± 1.4	49 ± 3.0	53.5		
				10月10日	晴	20.0	17.4	20.2	7	暗灰黄	無	0.0	0.0	0.0	0.0	0.5	76.7	18.8	4.0	70.8	2.654	砂	<3.6	35 ± 2.6	35		
				11月15日	晴	11.7	18.1	17.7	10	暗灰黄	無	0.0	0.0	0.0	0.0	1.4	74.2	18.3	6.0	66.9	2.660	砂	<5.6	53 ± 4.4	53		
				12月11日	曇	11.6	18.2	14.1	10	暗灰黄	無	0.0	0.0	0.0	0.0	0.9	76.5	17.5	5.0	69.5	2.670	砂	<5.7	34 ± 3.6	34		
				1月14日	晴	9.8	18.3	13.6	8	黒褐	無	0.0	0.0	0.1	0.1	1.0	77.0	15.0	7.0	70.4	2.679	砂	<3.7	31 ± 2.9	31		
				2月13日	雨	7.7	18.6	13.0	5	黒褐	無	0.0	0.0	0.0	0.0	1.2	68.4	25.3	5.0	64.2	2.635	砂	<6.5	48 ± 4.4	48		

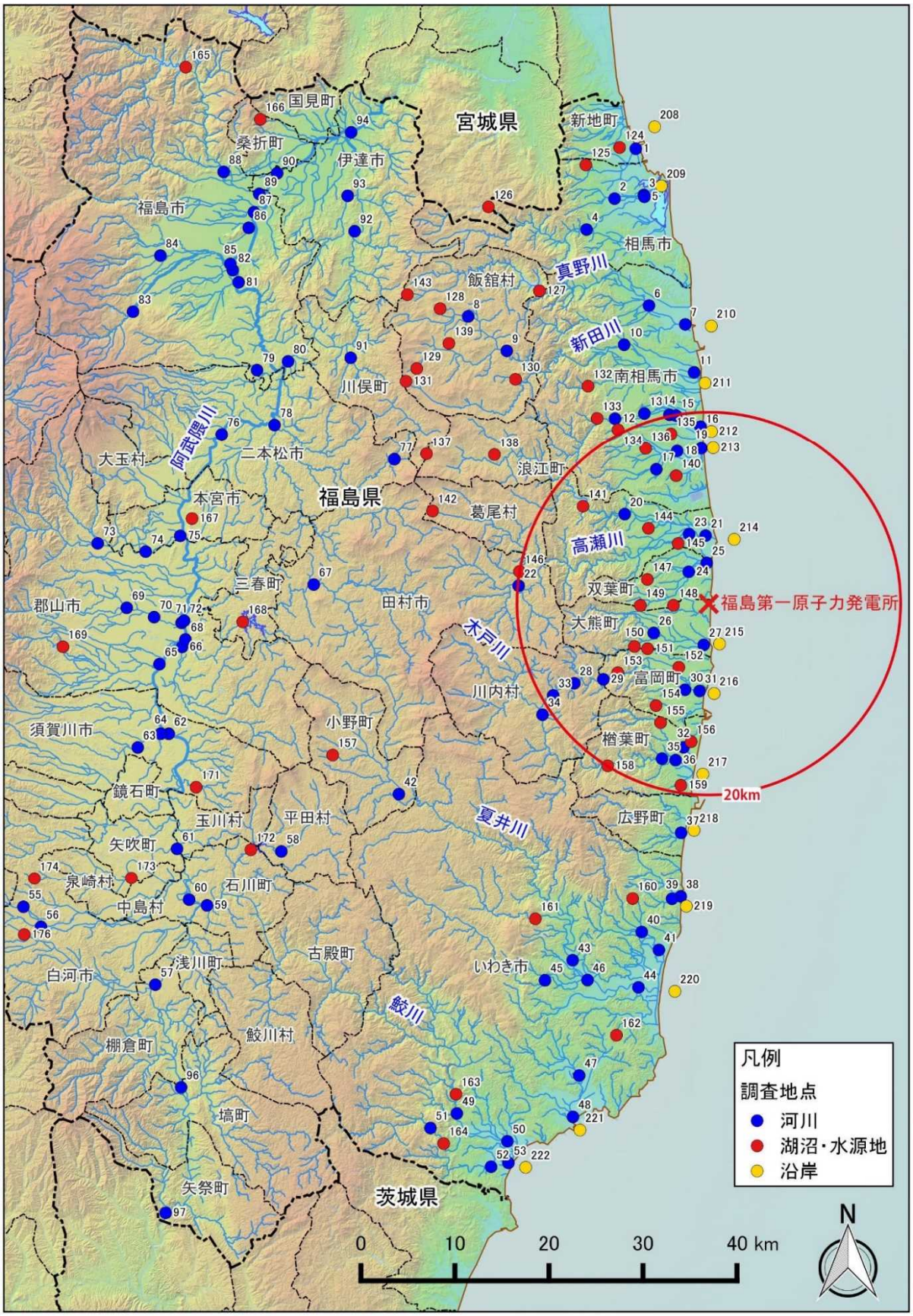
宮城県
福島県
茨城県
国見町
桑折町
伊達市
福島市
新地町
相馬市
飯舘村
真野川
新田川
南相馬市
川俣町
阿武隈川
二本松市
大玉村
本宮市
浪江町
葛尾村
高瀬川
双葉町
福島第一原子力発電所
大熊町
郡山市
三春町
田村市
木戸川
富岡町
川内村
須賀川市
小野町
楢葉町
鏡石町
玉川村
平田村
夏井川
広野町
矢吹町
泉崎村
石川町
中島村
古殿町
浅川町
白河市
いわき市
鮫川
鮫川村
棚倉町
塙町
矢祭町
20km
凡例
調査地点
河川
湖沼・水源地
沿岸
0
10
20
30
40 km
N

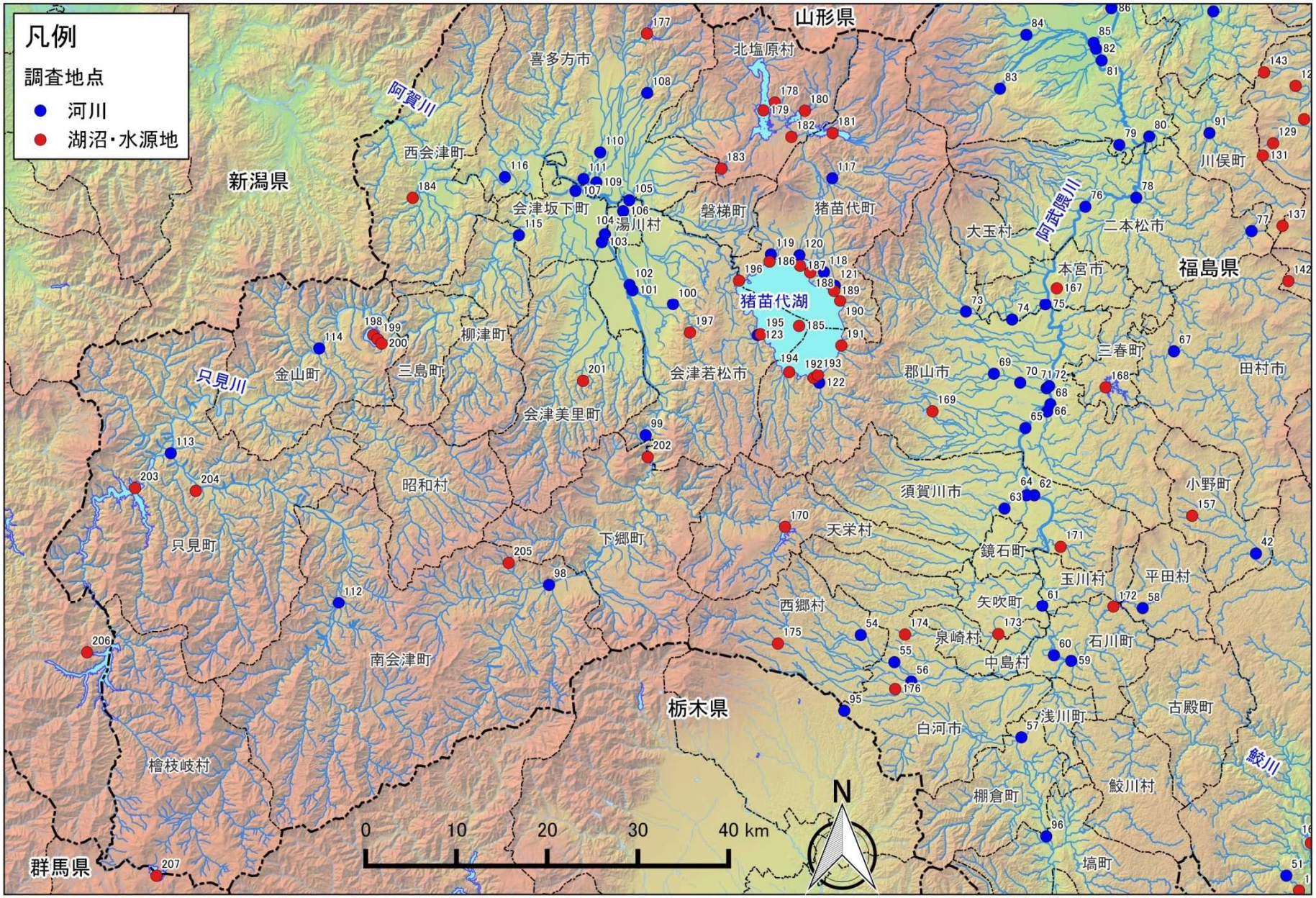
凡例
調査地点
河川
湖沼・水源地
山形県
新潟県
福島県
栃木県
群馬県
喜多方市
北塩原村
西会津町
会津坂下町
湯川村
磐梯町
猪苗代町
大玉村
二本松市
川俣町
本宮市
猪苗代湖
柳津町
三島町
金山町
会津若松市
郡山市
三春町
田村市
会津美里町
昭和村
須賀川市
小野町
只見町
下郷町
天栄村
鏡石町
玉川村
平田村
矢吹町
西郷村
泉崎村
石川町
中島村
南会津町
浅川町
古殿町
白河市
檜枝岐村
鮫川村
棚倉町
塙町
阿賀川
阿武隈川
只見川
鮫川
N
0
10
20
30
40 km