# 米　平成２７年産稲の作付制限等の対象区域

**作付制限**

作付・営農は不可。

**農地保全・試験栽培（26年産で新設）**

除染後農地の保全管理や市町村の管理の下で試験栽培を実施。

**作付再開準備**

管理計画を策定し、作付再開に向けた実証栽培等を実施。

**全量生産出荷管理**

管理計画を策定し、全てのほ場で吸収抑制対策を実施、もれなく検査（全量管理・全袋検査）し、順次出荷。

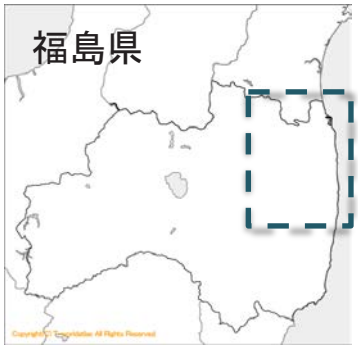


拡大

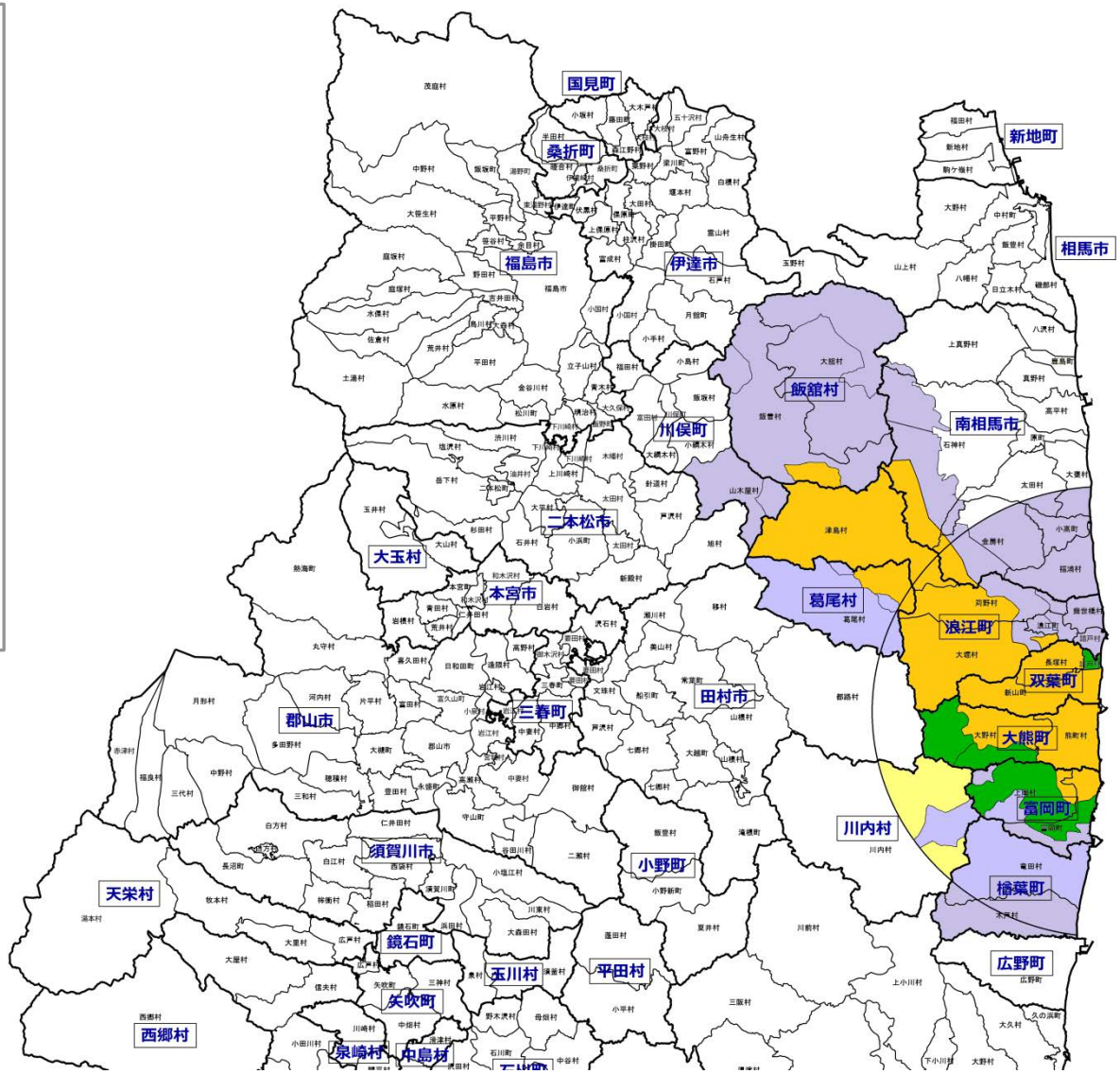


農林水産省「米の作付等に関する方針」より作成

農林水産省