

平成26年度

大気汚染防止法施行状況調査
(平成25年度実績)

平成27年3月

環境省水・大気環境局大気環境課

目 次

平成25年度大気汚染防止法施行状況の概要等について

1 届出状況

- (1) ばい煙発生施設 1
- (2) 揮発性有機化合物（VOC）排出施設 2
- (3) 一般粉じん発生施設 3
- (4) 特定粉じん発生施設 4
- (5) 特定粉じん排出等作業 4

2 規制事務実施状況

- (1) 立入検査 6
- (2) 行政処分 6
- (3) 告発 7
- (4) 勧告その他の行政指導 7

【資料編】

平成 25 年度大気汚染防止法に係る施行状況について（概要）

環境省は、全国の都道府県及び大気汚染防止法施行令で定める市を対象に、平成 25 年度末現在における大気汚染防止法で規定するばい煙発生施設、揮発性有機化合物排出施設、一般粉じん発生施設、特定粉じん発生施設、特定粉じん排出等作業に係る届出状況及び規制事務実施状況に関する施行状況について調査を行い、今般その結果を取りまとめました。

1. 届出状況

(1) ばい煙発生施設

ばい煙発生施設数の推移を表 1 及び図 1 に示す。

平成 25 年度末現在のばい煙発生施設数は 217,555 施設であり、平成 24 年度末より 423 施設増加している。また、種類別のばい煙発生施設数及び割合は、表 2 に示すとおり、ボイラーが 136,154 施設（62.6%）と最も多く、次いでディーゼル機関の 36,965 施設（17.0%）となっている。

表 1 ばい煙発生施設数の推移

年度	届出施設数			届出施設を設置している工場・事業場数
	全施設	大気 ^(注1)	電気・ガス・鉱山 ^(注2)	
平成21年度	218,695	177,009	41,686	90,454
平成22年度	217,188	175,365	41,823	89,570
平成23年度	217,801	174,107	43,694	88,583
平成24年度	217,132	172,467	44,665	88,343
平成25年度	217,555	171,764	45,791	87,834

(注 1) 大気汚染防止法届出ばい煙発生施設

(注 2) 電気：電気事業法に係るばい煙発生施設、ガス：ガス事業法に係るばい煙発生施設、鉱山：鉱山保安法に係るばい煙発生施設



図 1 ばい煙発生施設数の推移

表2 種類別のばい煙発生施設数及び割合

施設名	施設数	割合(%)
ボイラー	136,154	62.6
ディーゼル機関	36,965	17.0
ガスタービン	9,854	4.5
金属加熱炉	7,445	3.4
乾燥炉	6,889	3.2
廃棄物焼却炉	5,461	2.5
金属溶融炉	3,853	1.8
窯業焼成炉	3,123	1.4
その他	7,811	3.6
合計	217,555	100.0

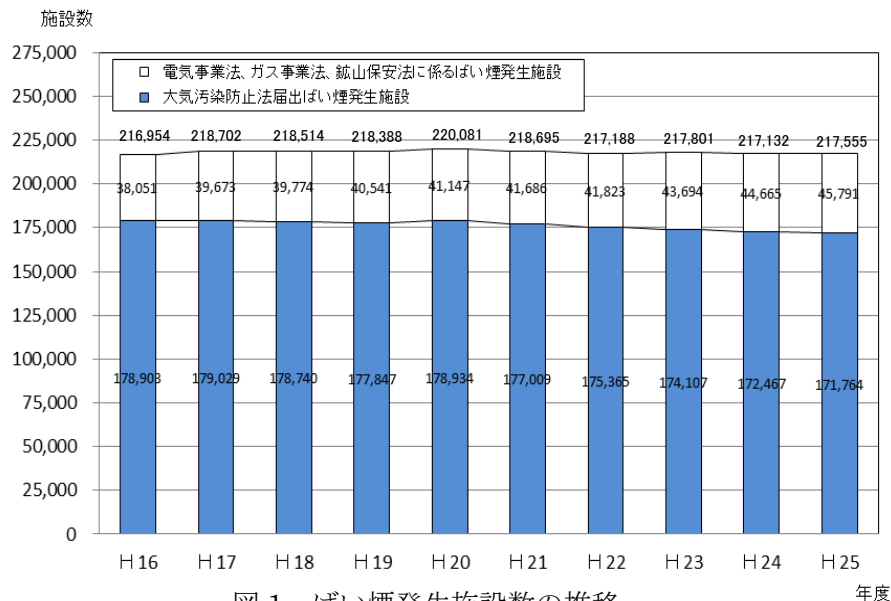

図2 種類別のばい煙発生施設数の割合

(2) 揮発性有機化合物（VOC）排出施設

VOC排出施設数（平成18年度から規制開始）の推移を表3及び図3に示す。平成25年度末のVOC排出施設数は3,531施設（1,108工場・事業場）であり、平成24年度末より4施設減少している。施設種類別のVOC排出施設数及び割合は、表4に示すとおり、粘着テープ又は包装材等の製造に係る接着用の乾燥施設が952施設（27.0%）と最も多く、次いで塗装施設の746施設（21.1%）、塗装用の乾燥施設479施設（13.6%）となっている。

表3 VOC排出施設数の推移

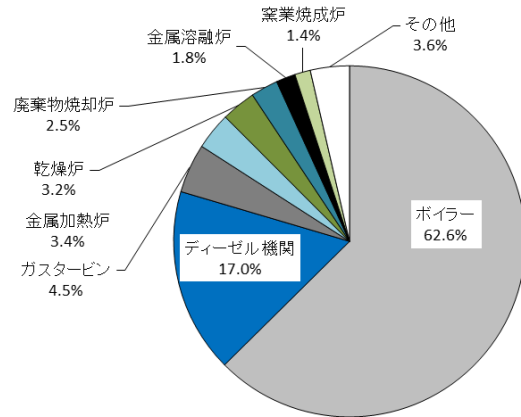
年度	届出施設数			届出施設を設置している工場・事業場数
	全施設	大気 ^(注1)	電気・ガス・鉱山 ^(注2)	
平成21年度	3,613	3,611	2	1,152
平成22年度	3,552	3,548	4	1,131
平成23年度	3,561	3,559	2	1,121
平成24年度	3,535	3,533	2	1,120
平成25年度	3,531	3,529	2	1,108

(注1) 大気汚染防止法届出ばい煙発生施設

(注2) 電気：電気事業法に係るばい煙発生施設、ガス：ガス事業法に係るばい煙発生施設、鉱山：鉱山保安法に係るばい煙発生施設



図3 VOC排出施設数の推移

表4 施設種類別のVOC排出施設数及び割合

施設名	施設数	割合(%)
粘着テープ又は包装材料等の製造に係る接着用の乾燥施設	952	27.0
塗装施設	746	21.1
塗装用の乾燥施設	479	13.6
印刷用の乾燥施設(グラビア印刷に係るものに限る。)	340	9.6
接着用の乾燥施設	244	6.9
化学製品製造用の乾燥施設	233	6.6
揮発性有機化合物の貯蔵タンク	228	6.5
工業用の洗浄施設	174	4.9
印刷用の乾燥施設(オフセット輪転印刷に係るものに限る。)	135	3.8
合計	3,531	100.0

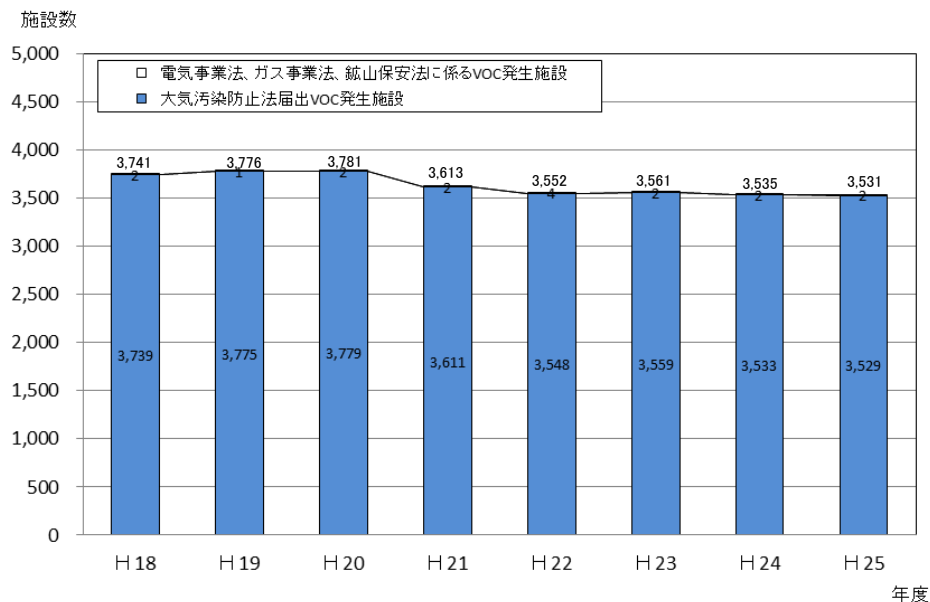

図4 施設種類別のVOC排出施設数の割合

(3) 一般粉じん発生施設

一般粉じん発生施設数の推移を表5及び図5に示す。

平成25年度末の一般粉じん施設数は69,341施設であり、平成24年度末より、293施設増加している。また、種類別の一般粉じん発生施設数及び割合は表6に示すとおり、コンベアが40,512施設(58.4%)と最も多くなっている。

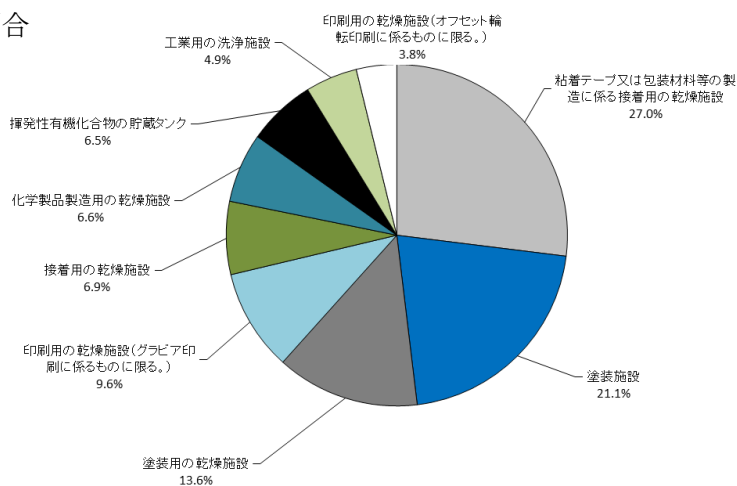
表5 一般粉じん発生施設数の推移

年度	届出施設数			届出施設を設置している工場・事業場数
	全施設	大気 ^(注1)	電気・ガス・鉱山 ^(注2)	
平成21年度	68,040	63,497	4,543	9,996
平成22年度	67,856	63,137	4,719	10,000
平成23年度	67,964	63,170	4,794	9,874
平成24年度	69,048	64,089	4,959	9,931
平成25年度	69,341	64,289	5,052	10,096

(注1) 大気汚染防止法届出ばい煙発生施設

(注2) 電気：電気事業法に係るばい煙発生施設、ガス：ガス事業法に係るばい煙発生施設、鉱山：鉱山保安法に係るばい煙発生施設



図4 一般粉じん発生施設数の推移

表 6 種類別の一般粉じん発生施設数及び割合

施設名	施設数	割合 (%)
コンベア	40,512	58.4
堆積場	11,694	16.9
破碎機・摩砕機	10,366	15.0
ふるい	6,674	9.6
コークス炉	95	0.1
合計	69,341	100.0

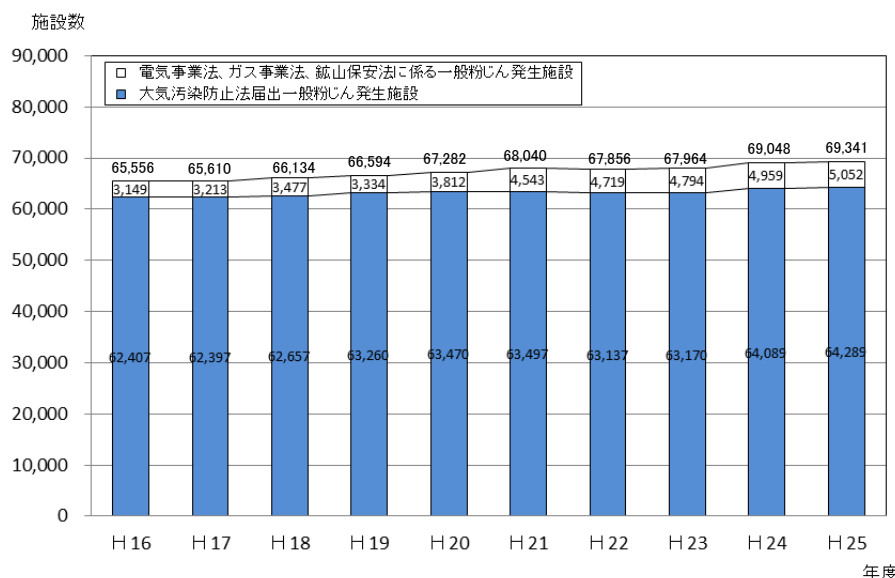

図 6 種類別の一般粉じん発生施設数の割合

(4) 特定粉じん発生施設

特定粉じん発生施設数の推移を表 7 及び図 7 に示す。

平成 18 年度末に 6 施設あった特定粉じん施設は、平成 19 年度末までに全て廃止されている。

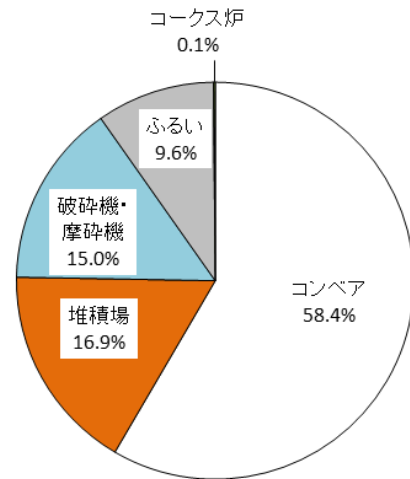
※特定粉じんとは石綿（アスベスト）をいう。

表 7 特定粉じん発生施設数の推移

	届出施設数	工場・事業場
平成21年度	0	0
平成22年度	0	0
平成23年度	0	0
平成24年度	0	0
平成25年度	0	0



図 7 特定粉じん発生施設数の推移

(5) 特定粉じん排出等作業

特定粉じん排出等作業実施件数の推移を表 8 及び図 8 に示す。平成 25 年度における特定粉じん排出等作業の実施件数は 10,062 件であり、平成 24 年度よりも 414 件増加している。なお、平成 25 年度におけるその内訳は、通常の解体工事等に係るものが 10,016 件、災害その他非常の事態の発生による

ものは46件である。また、種類別の特定粉じん排出等作業実施件数及び割合は表9に示すとおり、改造・補修作業が、解体作業の順になっている。

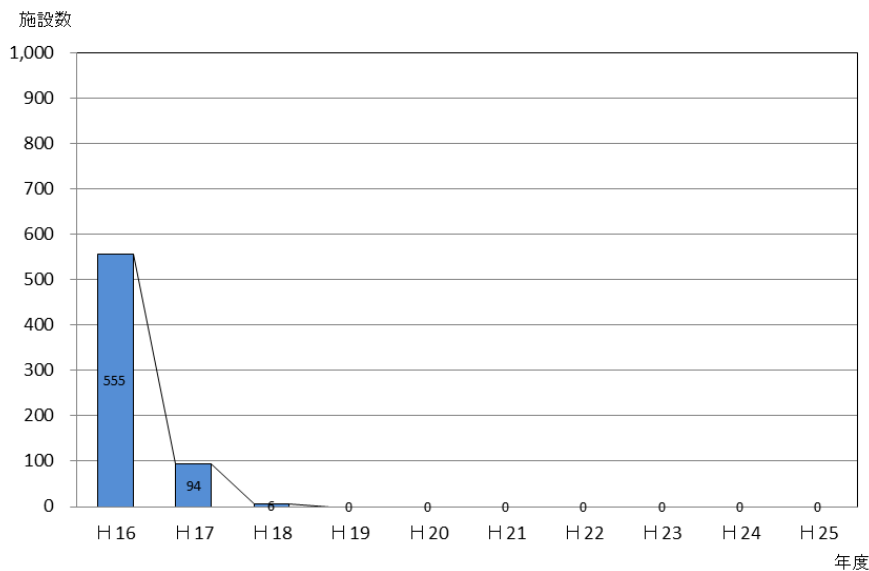
※特定粉じん排出等作業とは、特定建築材料（吹付け石綿、石綿を含む断熱材・保温材・耐火被覆材）が使用されている建築物の解体等の作業をいう。なお、平成18年2月28日以前までは、吹付け石綿が一定規模以上使用されている建築物の解体等の作業をいう。

表8 特定粉じん排出等作業実施件数の推移

年度	実施件数		
	全件数	通常解体工事等に 係るもの	災害その他非常の 事態の発生によるもの
平成21年度	11,427	11,391	36
平成22年度	9,851	9,789	62
平成23年度	9,730	9,631	99
平成24年度	9,648	9,625	23
平成25年度	10,062	10,016	46



図8 特定粉じん排出等作業実施件数の推移

(注) []内は「災害その他非常の事態によるもの」の実施件数を示す。

表9 種類別の特定粉じん排出等作業実施件数及び割合

施設名	施設数	割合(%)
改造・補修作業	5,123	50.9
解体作業	3,494	34.7
解体作業のうち、石綿を含有する断熱材、保温材、耐火被覆材を掻き落とし、切断、又は破砕以外の方法で除去する作業	1,425	14.2
解体作業のうち、あらかじめ特定建築材料を除去することが困難な作業	20	0.2
合計	10,062 (9,982)	100.0

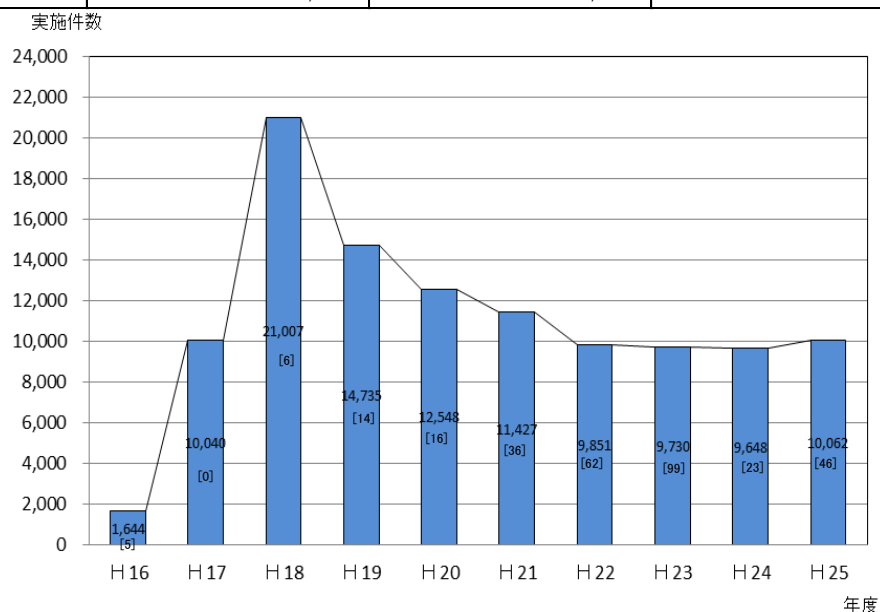

図9 種類別の特定粉じん排出等作業実施件数の割合

(注) ()内は作業の重複を除いた場合の実施件数を示す。

2. 規制事務実施状況

(1) 立入検査

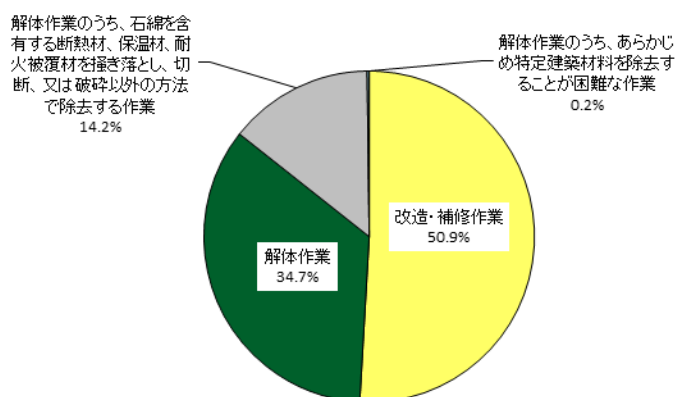
立入検査実施工場・事業場数の推移を表 10 に示す。

都道府県等による平成 25 年度工場・事業場への立入検査件数は 23,824 件（平成 24 年度：23,497 件）であった。また、その内訳は、ばい煙発生施設設置工場・事業場に対するものが 15,219 件であり、特定粉じん排出等作業に対するものが 6,097 件となっている。

表 10 立入検査実施工場・事業場数の推移

区分	平成20年度	平成21年度	平成22年度	平成23年度	平成24年度	平成25年度
ばい煙発生施設設置工場・事業場	16,312	15,831	15,908	14,917	14,970	15,219
揮発性有機化合物排出工場・事業場	796	974	927	774	748	715
一般粉じん発生施設設置工場・事業場	1,632	1,602	1,825	1,738	1,666	1,789
特定粉じん発生施設設置工場・事業場	0	0	0	0	0	0
特定施設(注)設置工場・事業場	16	78	4	12	3※	4
特定粉じん排出等作業	6,748	6,595	6,362	5,770	6,110	6,097
合計	25,504	25,080	25,026	23,211	23,497※	23,824

(注) 特定施設とは、化学的処理に伴いアンモニア等の特定物質（28 物質）を発生させる施設であり、事故時の措置が規定されている。

(※) 報告件数に誤りがあったため、件数の修正を行った。

(2) 行政処分

行政処分件数等の推移を表 11 に示す。

平成 25 年度に都道府県等が行った行政処分施設数等は、0 件（平成 24 年度：1 件）であった。

表 11 行政処分施設数等の推移

区分	平成21年度	平成22年度	平成23年度	平成24年度	平成25年度
計画変更命令施設数 (ばい煙発生施設)	0	0	0	0	0
計画変更命令数 (特定粉じん排出等作業)	0	0	0	0	0
改善命令又は一時使用停止命令件数 (ばい煙発生施設)	3	0	0	0	0
作業基準適合命令又は一時停止命令件数 (特定粉じん排出等作業)	1	3	4	1	0
事故時の措置命令施設数 (特定施設)	2	0	2	0	0
その他命令施設数	0	0	0	0	0
合計	6	3	6	1	0

(3) 告発

平成 25 年度に都道府県等が行った排出基準違反、改善命令違反等の告発件数は 0 件（平成 24 年度：0 件）であった。

(4) 勧告その他の行政指導

勧告その他の行政指導施設数等の推移を表 12 に示す。

平成 25 年度に都道府県等が行った行政指導施設数等は 4,571 件（平成 24 年度：4,135 件）であった。また、その内訳は、ばい煙発生施設が 3,432 件であり、その大半を占めている。

表 12 勧告その他の行政指導施設数等の推移

区分	平成21年度	平成22年度	平成23年度	平成24年度 ^(注3)	平成25年度 ^(注3)
季節による燃料使用量基準適合勧告施設数 ^(*) ^(注1) (ばい煙発生施設)	0	0	0	0	0
SOx指定地域内燃料使用量基準適合勧告 工場・事業場数 ^(*) ^(注1) (ばい煙発生施設)	1	0	0	0	0
その他行政指導施設数 (ばい煙発生施設)	851	1,127	1,664	2,968	3,432
その他行政指導施設数 (揮発性有機化合物排出施設)	22	35	34	61	78
その他行政指導施設数 (一般粉じん発生施設)	59	171	273	547	395
その他行政指導施設数 (特定粉じん発生施設)	0	0	0	0	0
その他行政指導施設数 (特定粉じん排出等作業)	69	117	53	559	664
その他行政指導施設数 (特定施設)	2	3	1	0※	2
その他行政指導施設数 (指定物質排出施設) ^(注2)	0	0	0	0	0
合計	1,004	1,453	2,025	4,135※	4,571

(注 1) (*) は、法に基づく勧告である。

(注 2) 指定物質排出特定施設とは、ベンゼン、トリクロロエチレン、テトラクロロエチレンを排出し、又は飛散させる施設で施行令別表第 6（施行令腑則第 4 項関係）に係る施設をいう。

(注 3) 平成 24 年度より、文章によるものだけでなく、口頭その他の方法による行政指導も含まれている。

(※) 報告件数に誤りがあったため、件数の修正を行った。

【資料編】

目 次

1. 届出件数

(1) ばい煙発生施設

表 1.1 年度別・施設種類別—全国	1
表 1.2 届出種類別—施設種類別—全国	2
表 1.3 届出種類別—都道府県市別	3
表 1.4 施設種類別—都道府県市別	6

(2) 揮発性有機化合物（VOC）排出施設

表 2.1 年度別・施設種類別—全国	18
表 2.2 届出種類別—施設種類別—全国	19
表 2.3 届出種類別—都道府県市別	20
表 2.4 施設種類別—都道府県市別	23

(3) 一般粉じん発生施設

表 3.1 年度別・施設種類別—全国	20
表 3.2 届出種類別—施設種類別—全国	27
表 3.3 届出種類別—都道府県市別	28
表 3.4 施設種類別—都道府県市別	31

(4) 特定粉じん排出等作業

表 4.1 年度別・作業種類別—全国	34
表 4.2 作業種類別—都道府県市別	35
表 4.3 特定建築材料種類別—全国	38
表 4.4 特定建築材料種類別—都道府県市別	39

2. 規制事務実施状況

(1) ばい発生施設

① 立入検査・勧告その他行政指導

表 5.1 年度別—全国	42
(a) 大気汚染防止法に係る施設	
表 5.2 都道府県市別	43
表 5.3 立入検査数（年度別—都道府県市別）	46
(b) 電気事業法・ガス事業法・鉱山保安法に係る施設	
表 5.4 都道府県市別	49

②	ばい煙量等測定件数—都道府県市別	
表 5.5	大気汚染防止法に係る施設	52
表 5.6	電気事業法に係る施設	55
表 5.7	ガス事業法に係る施設	58
表 5.8	鉱山保安法に係る施設	61
(2)	揮発性有機化合物（VOC）排出施設	
①	立入り検査・勧告その他行政指導	
表 6.1	年度別—全国	64
(a)	大気汚染防止法に係る施設	
表 6.2	都道府県市別	65
表 6.3	立入検査数（年度別—都道府県市別）	68
(b)	電気事業法・ガス事業法・鉱山保安法に係る施設	
表 6.4	都道府県市別	71
②	揮発性有機化合物の濃度測定件数—都道府県市別	
表 6.5	大気汚染防止法に係る施設	74
表 6.6	電気事業法に係る施設	75
表 6.7	ガス事業法に係る施設	76
表 6.8	鉱山保安法に係る施設	77
(3)	一般粉じん発生施設	
①	立入り検査・勧告その他行政指導	
表 7.1	年度別—全国	78
(a)	大気汚染防止法に係る施設	
表 7.2	都道府県市別	79
表 7.3	年度別—都道府県市別	82
(b)	電気事業法・ガス事業法・鉱山保安法に係る施設	
表 7.4	都道府県市別	85
(4)	特定粉じん排出等作業	
①	立入り検査・勧告その他行政指導	
表 8.1	年度別—全国	88
表 8.2	都道府県市別	89
表 8.3	年度別	92
(5)	特定施設	
①	立入り検査・勧告その他行政指導	
表 9.1	年度別—全国	95
表 9.2	都道府県市別	96
表 9.3	年度別—都道府県市別	99

(6) 指定物質排出施設

① 立入り検査・勧告その他行政指導

表 10.1 年度別—全国・・・・・・・・・・・・・・・・・・・・・・・・・・・・・・・・102

参考 平成 25 年度末時点の都道府県、政令指定都市、中核市、特定特例市、大気汚染防止法に定める政令市、特例市

表1.1 届出件数 年度別・施設種類別 - 全国(ばい煙発生施設)

令別表 第1の 項番号	ばい煙発生施設の種類	平成21年度					平成22年度					平成23年度					平成24年度					平成25年度				
		全施設	大気	電気	ガス	鉱山	全施設	大気	電気	ガス	鉱山	全施設	大気	電気	ガス	鉱山	全施設	大気	電気	ガス	鉱山	全施設	大気	電気	ガス	鉱山
1	ボイラー	140,132	138,541	1,410	142	39	138,931	137,352	1,403	139	37	137,659	136,074	1,355	155	75	136,487	134,818	1,407	184	78	136,154	134,475	1,406	196	77
2	ガス発生炉・ガス加熱炉	197	144	20	31	2	182	137	15	28	2	186	143	17	24	2	183	141	15	27	0	159	116	16	27	0
3	焙焼炉・焼結炉・煨焼炉	224	219	0	0	5	224	218	0	0	6	223	217	0	0	6	217	213	0	0	4	217	212	0	0	5
4	溶鉱炉・転炉・平炉	158	143	0	0	15	161	146	0	0	15	156	143	0	0	13	153	139	0	0	14	154	140	0	0	14
5	金属溶解炉	4,264	4,230	1	0	33	4,105	4,072	0	0	33	4,089	4,055	0	0	34	3,948	3,927	0	0	21	3,853	3,833	0	0	20
6	金属鍛造・圧延加熱・熱処理炉	7,597	7,586	7	4	0	7,557	7,553	0	4	0	7,547	7,543	0	4	0	7,562	7,558	0	4	0	7,445	7,440	1	4	0
7	石油加熱炉	1,520	1,519	1	0	0	1,498	1,497	1	0	0	1,452	1,451	1	0	0	1,410	1,409	1	0	0	1,415	1,414	1	0	0
8	触媒再生塔	26	26	0	0	0	28	28	0	0	0	28	28	0	0	0	29	29	0	0	0	29	29	0	0	0
8の2	燃焼炉	73	73	0	0	0	73	73	0	0	0	69	69	0	0	0	61	61	0	0	0	64	64	0	0	0
9	窯業焼成炉・溶融炉	3,263	3,227	1	0	35	3,219	3,184	0	0	35	3,337	3,287	0	0	50	3,190	3,142	0	0	48	3,123	3,071	0	0	52
10	反応炉・直火炉	771	771	0	0	0	787	787	0	0	0	857	857	0	0	0	876	876	0	0	0	864	864	0	0	0
11	乾燥炉	7,185	7,135	3	0	47	7,057	7,012	3	0	42	6,983	6,928	4	0	51	6,900	6,834	6	0	60	6,889	6,829	4	0	56
12	電気炉	384	384	0	0	0	370	370	0	0	0	365	365	0	0	0	365	365	0	0	0	368	368	0	0	0
13	廃棄物焼却炉	5,985	5,966	18	0	1	5,889	5,870	18	0	1	5,763	5,743	19	0	1	5,633	5,612	20	0	1	5,461	5,444	16	0	1
14	銅・鉛・亜鉛の精錬用焙焼炉等	281	176	0	0	105	270	168	0	0	102	261	164	0	0	97	239	148	0	0	91	236	147	0	0	89
15	乾燥施設(カドミウム系顔料等製造用)	5	5	0	0	0	0	0	0	0	0	0	0	0	0	0	0	0	0	0	0	0	0	0	0	0
16	塩素急速冷却施設	5	5	0	0	0	5	5	0	0	0	5	5	0	0	0	7	7	0	0	0	7	7	0	0	0
17	溶解槽(塩化第二鉄製造用)	22	22	0	0	0	19	19	0	0	0	20	20	0	0	0	19	19	0	0	0	23	23	0	0	0
18	活性炭製造用反応炉	4	4	0	0	0	4	4	0	0	0	6	6	0	0	0	4	4	0	0	0	3	3	0	0	0
19	塩素・塩化水素反応施設等	816	816	0	0	0	829	829	0	0	0	829	829	0	0	0	829	829	0	0	0	825	825	0	0	0
20	電解炉(アルミ精錬用)	87	87	0	0	0	87	87	0	0	0	87	87	0	0	0	86	86	0	0	0	86	86	0	0	0
21	磷酸質肥料等製造施設	57	57	0	0	0	56	56	0	0	0	51	51	0	0	0	51	51	0	0	0	51	51	0	0	0
22	弗酸製造用施設	72	72	0	0	0	69	69	0	0	0	70	70	0	0	0	58	58	0	0	0	60	60	0	0	0
23	トリボリ磷酸ナトリウム製造用施設	7	7	0	0	0	7	7	0	0	0	7	7	0	0	0	7	7	0	0	0	7	7	0	0	0
24	溶解炉(鉛の二次精錬用)	239	238	0	0	1	246	245	0	0	1	241	235	0	0	6	244	238	0	0	6	232	226	0	0	6
25	溶解炉(鉛蓄電池製造用)	173	173	0	0	0	174	174	0	0	0	180	180	0	0	0	181	181	0	0	0	178	178	0	0	0
26	鉛系顔料製造用溶解炉等	19	18	0	0	1	20	19	0	0	1	20	19	0	0	1	20	19	0	0	1	26	25	0	0	1
27	硝酸製造用施設	50	50	0	0	0	46	46	0	0	0	45	45	0	0	0	45	45	0	0	0	46	46	0	0	0
28	コークス炉	76	76	0	0	0	78	78	0	0	0	76	76	0	0	0	84	84	0	0	0	82	82	0	0	0
29	ガスタービン	9,069	610	8,397	62	0	9,173	623	8,491	59	0	9,463	639	8,756	68	0	9,616	678	8,904	34	0	9,854	674	9,152	28	0
30	ディーゼル機関	33,633	4,409	29,177	22	25	33,725	4,440	29,224	25	36	35,226	4,553	30,609	29	35	36,065	4,660	31,334	30	41	36,965	4,780	32,112	27	46
31	ガス機関	2,213	140	2,054	17	2	2,211	119	2,070	20	2	2,412	138	2,261	11	2	2,456	131	2,314	9	2	2,568	143	2,417	7	1
32	ガソリン機関	4	2	2	0	0	6	2	4	0	0	4	2	2	0	0	4	2	2	0	0	5	3	2	0	0
	施設種類不明	84	78	0	4	2	82	76	0	4	2	84	78	0	4	2	103	96	1	4	2	106	99	1	4	2
	施設合計	218,695	177,009	41,091	282	313	217,188	175,365	41,229	279	315	217,801	174,107	43,024	295	375	217,132	172,467	44,004	292	369	217,555	171,764	45,128	293	370
	届出工場・事業場合計	90,454	73,285	27,153	111	64	89,570	72,383	27,315	111	63	88,583	70,758	28,090	118	77	88,343	70,067	29,145	109	74	87,834	69,289	29,564	108	84

「大気」：大気汚染防止法届出ばい煙発生施設、「電気」：電気事業法に係るばい煙発生施設、「ガス」：ガス事業法に係るばい煙発生施設、「鉱山」：鉱山保安法に係るばい煙発生施設を示す。

「届出工場・事業場合計」の「合計(K)」は、「年度未現在の届出施設数(F)」、「電気(H)」、「ガス(I)」、「鉱山(J)」で重複する工場・事業場を除いた実数である。

表1.2 届出件数 届出種類別 - 施設種類別 全国 (ばい煙発生施設)

令別表 第1の 項番号	ばい煙発生施設の種類	前年度末 現在の 届出施設数 (A)	大気汚染防止法に係る 年度中の届出数				届出以外の 理由による 年度中の 増減 (E')	年度末 現在の 届出施設数 (F)= (A)+(E)+(E')	変更 届出 (法第6条) (G)	年度末現在の電気事業法・ ガス事業法・鉱山保安法に係る ばい煙発生施設数			合 計 (K)= (F)+(H)+ (I)+(J)
			設置届出 (法第6条) (B)	使用届出 (法第7条) (C)	使用廃止 届出 (法第11条) (D)	年度中の 増減 (E)= (B)+(C)-(D)				電気 (H)	ガス (I)	鉱山 (J)	
1	ボイラー	134,818	5,213	3	5,325	-109	-234	134,475	706	1,406	196	77	136,154
2	ガス発生炉・ガス加熱炉	141	2	0	4	-2	-23	116	7	16	27	0	159
3	焙焼炉・焼結炉・煅焼炉	213	4	0	3	1	-2	212	10	0	0	5	217
4	溶鉱炉・転炉・平炉	139	1	0	0	1	0	140	10	0	0	14	154
5	金属溶解炉	3,927	83	0	168	-85	-9	3,833	112	0	0	20	3,853
6	金属鍛造・圧延加熱・熱処理炉	7,558	114	0	208	-94	-24	7,440	124	1	4	0	7,445
7	石油加熱炉	1,409	20	0	22	-2	7	1,414	87	1	0	0	1,415
8	触媒再生塔	29	1	0	1	0	0	29	2	0	0	0	29
8の2	燃焼炉	61	4	0	1	3	0	64	3	0	0	0	64
9	窯業焼成炉・溶融炉	3,142	64	0	99	-35	-36	3,071	79	0	0	52	3,123
10	反応炉・直火炉	876	19	0	20	-1	-11	864	51	0	0	0	864
11	乾燥炉	6,834	172	0	166	6	-11	6,829	161	4	0	56	6,889
12	電気炉	365	3	0	4	-1	4	368	21	0	0	0	368
13	廃棄物焼却炉	5,612	75	0	229	-154	-14	5,444	149	16	0	1	5,461
14	銅・鉛・亜鉛の精錬用焙焼炉等	148	1	0	3	-2	1	147	27	0	0	89	236
15	乾燥施設(カドミウム系顔料等製造用)	0	0	0	0	0	0	0	0	0	0	0	0
16	塩素急速冷却施設	7	0	0	0	0	0	7	3	0	0	0	7
17	溶解槽(塩化第二鉄製造用)	19	5	0	0	5	-1	23	0	0	0	0	23
18	活性炭製造用反応炉	4	0	0	1	-1	0	3	0	0	0	0	3
19	塩素・塩化水素反応施設等	829	7	0	27	-20	16	825	31	0	0	0	825
20	電解炉(アルミ精錬用)	86	0	0	0	0	0	86	0	0	0	0	86
21	磷酸質肥料等製造施設	51	0	0	0	0	0	51	1	0	0	0	51
22	弗酸製造用施設	58	2	0	0	2	0	60	0	0	0	0	60
23	トリボリ磷酸ナトリウム製造用施設	7	0	0	0	0	0	7	0	0	0	0	7
24	溶解炉(鉛の二次精錬用)	238	1	0	9	-8	-4	226	3	0	0	6	232
25	溶解炉(鉛蓄電池製造用)	181	0	0	3	-3	0	178	3	0	0	0	178
26	鉛系顔料製造用溶解炉等	19	6	0	0	6	0	25	0	0	0	1	26
27	硝酸製造用施設	45	2	0	1	1	0	46	3	0	0	0	46
28	コークス炉	84	0	0	2	-2	0	82	14	0	0	0	82
29	ガスタービン	678	13	0	6	7	-11	674	3	9,152	28	0	9,854
30	ディーゼル機関	4,660	156	5	81	80	40	4,780	12	32,112	27	46	36,965
31	ガス機関	131	9	0	3	6	6	143	2	2,417	7	1	2,568
32	ガソリン機関	2	1	0	0	1	0	3	0	2	0	0	5
	施設種類不明	96	0	0	0	0	3	99	1	1	4	2	106
	施設合計	172,467	5,978	8	6,386	-400	-303	171,764	1,625	45,128	293	370	217,555
	届出工場・事業場合計	70,067						69,289		29,564	108	84	87,834

「届出工場・事業場合計」の「合計(K)」は、「年度末現在の届出施設数(F)」、「電気(H)」、「ガス(I)」、「鉱山(J)」で重複する工場・事業場を除いた実数である。

表1.3(1) 届出件数 届出種類別 - 都道府県市別 (ばい煙発生施設)

自治体名	前年度末現在の届出施設数 (A)	年度中の大気汚染防止法に係る届出数				届出以外の理由による年度中の増減 (E')	年度末現在の届出施設数 (F)= (E)+(E')+(A)	年度中の変更届出施設数 (法第8条) (G)	年度末現在の電気事業法・ガス事業法・鉱山保安法に係るばい煙発生施設数			合計 (K)= (F)+(H)+(I)+(J)
		設置届出 (法第6条) (B)	使用届出 (法第7条) (C)	使用廃止届出 (法第11条) (D)	年度中の増減 (E)= (B)+(C)-(D)				電気 (H)	ガス (I)	鉱山 (J)	
北海道計	14,477	415	2	531	-114	-25	14,338	40	1,844	30	33	16,245
札幌市	3,161	86		126	-40	5	3,126	6	561			3,687
函館市	545	20		31	-11		534		76	3		613
小樽市	238	6		15	-9		229		31			260
旭川市	719	26		49	-23	-5	691	1	71	2		764
室蘭市	127	6		7	-1		126					126
苫小牧市	292	18		13	5		297		54		17	368
その他・北海道	9,395	253	2	290	-35	-25	9,335	33	1,051	25	16	10,427
青森県計	3,046	111	0	101	10	0	3,056	16	406	10	1	3,473
青森市	715	30		22	8		723		132	2		857
八戸市												
その他・青森県	2,331	81		79	2		2,333	16	274	8	1	2,616
岩手県計	2,757	128	0	66	62	-11	2,808	3	432	4	8	3,252
盛岡市	501	15		19	-4	-11	486		134			620
その他・岩手県	2,256	113		47	66		2,322	3	298	4	8	2,632
宮城県計	3,420	133	0	156	-23	-2	3,395	23	894	10	22	4,321
仙台市	1,120	26		34	-8	5	1,117	5	462	5	2	1,586
その他・宮城県	2,300	107		122	-15	-7	2,278	18	432	5	20	2,735
秋田県計	2,320	62	0	62	0	-10	2,310	33	312	8	37	2,667
秋田市	652	10		21	-11	-7	634	2	134	8	14	790
その他・秋田県	1,668	52		41	11	-3	1,676	31	178		23	1,877
山形県計	2,361	81	0	56	25	-5	2,381	10	359	2	4	2,746
山形市												
その他・山形県	2,361	81		56	25	-5	2,381	10	359	2	4	2,746
福島県計	4,014	190	0	143	47	-5	4,056	31	681	3	0	4,740
郡山市	600	25		31	-6		594	1	104			698
いわき市	690	42		24	18		708	1	108			816
その他・福島県	2,724	123		88	35	-5	2,754	29	469	3		3,226
茨城県計	4,867	203	0	240	-37	-48	4,782	38	1,146	0	0	5,928
水戸市												
つくば市												
その他・茨城県	4,867	203		240	-37	-48	4,782	38	1,146			5,928
栃木県計	3,957	121	0	185	-64	0	3,893	26	383	5	21	4,302
宇都宮市	743	24		33	-9		734		125			859
その他・栃木県	3,214	97		152	-55		3,159	26	258	5	21	3,443
群馬県計	3,364	174	0	164	10	74	3,448	30	537	2	0	3,987
前橋市	489	17		13	4		493	5	129			622
高崎市	486	33		46	-13	-6	467		134			601
伊勢崎市												
太田市												
その他・群馬県	2,389	124		105	19	80	2,488	25	274	2		2,764
埼玉県計	5,501	287	0	288	-1	-4	5,496	46	1,685	5	11	7,197
さいたま市	616	16		46	-30	3	589		353			942
川越市	272	17		19	-2		270	2	87			357
熊谷市												
川口市	138	3			3		141	1	94	1		236
所沢市	155	6		2	4		159	2	59			218
春日部市												
草加市												
越谷市	76						76		56			132
その他・埼玉県	4,244	245		221	24	-7	4,261	41	1,036	4	11	5,312
千葉県計	5,268	205	0	174	31	-52	5,247	89	1,956	17	0	7,220
千葉市	843	29		23	6		849	8	360	2		1,211
市川市	172	7		9	-2		170		83			253
船橋市	315	12		17	-5		310	4	118			428
松戸市	133	8		5	3		136	1	60			196
柏市	227	5		4	1		228	1	99	2		329
市原市	115	10		4	6		121	1	43	1		165
その他・千葉県	3,463	134		112	22	-52	3,433	74	1,193	12		4,638
東京都計	7,863	271	0	356	-85	-10	7,768	20	6,605	3	11	14,387
八王子市	191	10		15	-5		186		137			323
その他・東京都	7,672	261		341	-80	-10	7,582	20	6,468	3	11	14,064
神奈川県計	7,198	236	0	251	-15	4	7,187	24	2,631	22	0	9,840
横浜市	2,464	69		105	-36		2,428	11	1,140	21		3,589
川崎市	1,176	19		32	-13		1,163	8	475			1,638
相模原市	513	21		17	4	3	520		163	1		684
横須賀市	308	18		11	7		315		156			471
平塚市	102	5		6	-1		101		42			143
藤沢市	173	8		2	6		179		67			246
小田原市												
茅ヶ崎市												
厚木市												
大和市												
その他・神奈川県	2,462	96		78	18	1	2,481	5	588			3,069

表1.3(2) 届出件数 届出種類別 - 都道府県市別 (ばい煙発生施設)

自治体名	前年度末現在の届出施設数 (A)	年度中の大気汚染防止法に係る届出数				届出以外の理由による年度中の増減 (E')	年度末現在の届出施設数 (F)= (E)+(E')+A	年度中の変更届出施設数 (法第8条) (G)	年度末現在の電気事業法・ガス事業法・鉱山保安法に係るばい煙発生施設数			合計 (K)= (F)+(H)+(I)+(J)
		設置届出 (法第6条) (B)	使用届出 (法第7条) (C)	使用廃止届出 (法第11条) (D)	年度中の増減 (E)= (B)+(C)-(D)				電気 (H)	ガス (I)	鉱山 (J)	
新潟県計	4,611	176	1	129	48	-9	4,650	54	1,006	10	45	5,711
新潟市	1,092	31		28	3	-4	1,091	17	333		1	1,425
長岡市												
上越市												
その他・新潟県	3,519	145	1	101	45	-5	3,559	37	673	10	44	4,286
富山県計	2,825	103	0	64	39	0	2,864	19	394	6	0	3,264
富山市	1,035	43		31	12		1,047	6	158	6		1,211
その他・富山県	1,790	60		33	27		1,817	13	236			2,053
石川県計	2,261	72	0	66	6	0	2,267	5	416	8	0	2,691
金沢市	780	17		4	13		793	1	152	8		953
その他・石川県	1,481	55		62	-7		1,474	4	264			1,738
福井県計	1,533	44	0	74	-30	-8	1,495	141	316	0	0	1,811
福井市												
その他・福井県	1,533	44		74	-30	-8	1,495	141	316			1,811
山梨県計	1,824	41	0	66	-25	0	1,799	16	299	0	0	2,098
甲府市												
その他・山梨県	1,824	41		66	-25		1,799	16	299			2,098
長野県計	4,371	163	0	156	7	9	4,387	17	710	12	0	5,109
長野市	530	27		22	5		535	3	159			694
松本市												
その他・長野県	3,841	136		134	2	9	3,852	14	551	12		4,415
岐阜県計	3,948	127	0	107	20	-75	3,893	21	399	1	13	4,306
岐阜市	418	20		12	8	-4	422		157			579
その他・岐阜県	3,530	107		95	12	-71	3,471	21	242	1	13	3,727
静岡県計	6,153	241	0	286	-45	-15	6,093	65	1,362	19	0	7,474
静岡市	768	17		29	-12		756	4	247	2		1,005
浜松市	785	42		48	-6	-2	777	11	277	8		1,062
沼津市												
富士市												
その他・静岡県	4,600	182		209	-27	-13	4,560	50	838	9		5,407
愛知県計	11,458	334	0	404	-70	4	11,392	124	2,628	13	1	14,034
名古屋市	2,024	10		10			2,024		982			3,006
豊橋市	554	13		24	-11	5	548	1	134			682
岡崎市	349	16		13	3		352	4	86		1	439
一宮市												
春日井市												
豊田市	1,157	28		31	-3		1,154	14	168			1,322
その他・愛知県	7,374	267		326	-59	-1	7,314	105	1,258	13		8,585
三重県計	3,526	104	1	154	-49	3	3,480	43	996	10	0	4,486
四日市市	161			2	-2		159		110			269
その他・三重県	3,365	104	1	152	-47	3	3,321	43	886	10		4,217
滋賀県計	2,765	88	0	76	12	-1	2,776	47	504	5	7	3,292
大津市	264	21		22	-1	-1	262	1	129			391
その他・滋賀県	2,501	67		54	13		2,514	46	375	5	7	2,901
京都府計	3,062	86	0	114	-28	-2	3,032	31	895	0	12	3,939
京都市	1,390	40		59	-19	-2	1,369	12	475			1,844
その他・京都府	1,672	46		55	-9		1,663	19	420		12	2,095
大阪府計	10,175	360	0	391	-31	-44	10,100	23	3,087	6	0	13,193
大阪市	3,739	129		130	-1	-36	3,702	2	1,596	1		5,299
堺市	1,256	40		38	2	-6	1,252	7	231	2		1,485
岸和田市												
豊中市	293	7		15	-8		285		100			385
吹田市	223	16		9	7		230		122			352
高槻市	265	15		18	-3		262		71			333
枚方市	197	9		8	1		198		75			273
茨木市												
八尾市	81	7		4	3		84		43			127
寝屋川市												
東大阪市	600	14		23	-9		591		101			692
その他・大阪府	3,521	123		146	-23	-2	3,496	14	748	3		4,247
兵庫県計	7,598	216	0	354	-138	-5	7,455	102	1,956	4	9	9,424
神戸市	1,422	57		59	-2	-2	1,418	11	703			2,121
姫路市	804	28		26	2		806	38	220	2		1,028
尼崎市	969	20		49	-29		940	10	148			1,088
明石市	79	2		7	-5	-7	67		52			119
西宮市	312	8		12	-4		308	2	125			433
加古川市	104	4		1	3		107		45			152
宝塚市												
その他・兵庫県	3,908	97		200	-103	4	3,809	41	663	2	9	4,483
奈良県計	1,477	39	0	34	5	0	1,482	4	243	7	0	1,732
奈良市	200	13		14	-1		199		98			297
その他・奈良県	1,277	26		20	6		1,283	4	145	7		1,435

表1.3(3) 届出件数 届出種類別 - 都道府県市別 (ばい煙発生施設)

自治体名	前年度末現在の届出施設数 (A)	年度中の大気汚染防止法に係る届出数				届出以外の理由による年度中の増減 (E')	年度末現在の届出施設数 (F)= (E)+(E')+(A)	年度中の変更届出施設数 (法第8条) (G)	年度末現在の電気事業法・ガス事業法・鉱山保安法に係るばい煙発生施設数			合計 (K)= (F)+(H)+(I)+(J)
		設置届出 (法第6条) (B)	使用届出 (法第7条) (C)	使用廃止届出 (法第11条) (D)	年度中の増減 (E)= (B)+(C)-(D) (D)				電気 (H)	ガス (I)	鉱山 (J)	
和歌山県計	1,339	27	0	19	8	1	1,348	12	353	0	0	1,701
和歌山市	609	14		10	4		613	7	179			792
その他・和歌山県	730	13		9	4	1	735	5	174			909
鳥取県計	893	17	0	35	-18	0	875	2	188	0	0	1,063
鳥取市												
その他・鳥取県	893	17		35	-18		875	2	188			1,063
島根県計	1,420	52	0	36	16	-7	1,429	12	239	0	0	1,668
松江市												
その他・島根県	1,420	52		36	16	-7	1,429	12	239			1,668
岡山県計	3,390	68	0	122	-54	-67	3,269	117	620	7	8	3,904
岡山市	724	24		36	-12	2	714	9	280	6		1,000
倉敷市	1,180	14		28	-14	-74	1,092	68	190	1		1,283
その他・岡山県	1,486	30		58	-28	5	1,463	40	150		8	1,621
広島県計	3,522	106	0	114	-8	-14	3,500	27	1,063	15	69	4,647
広島市	1,006	42		33	9	-4	1,011		427			1,438
呉市	122					-1	121		62			183
福山市	551	31		29	2	-3	550	5	121			671
その他・広島県	1,843	33		52	-19	-6	1,818	22	453	15	69	2,355
山口県計	2,645	119	0	77	42	0	2,687	59	613	4	3	3,307
下関市	440	9		9			440	2	102			542
その他・山口県	2,205	110		68	42		2,247	57	511	4	3	2,765
徳島県計	1,205	38	0	46	-8	0	1,197	20	314	0	4	1,515
徳島市	1,205	38		46	-8		1,197	20	314		4	1,515
香川県計	1,641	52	0	93	-41	1	1,601	31	390	8	0	1,999
高松市	359	11		11			359	9	180	5		544
その他・香川県	1,282	41		82	-41	1	1,242	22	210	3		1,455
愛媛県計	1,939	84	0	107	-23	-9	1,907	52	520	5	18	2,450
松山市	505	9		31	-22	-1	482	20	143	3		628
その他・愛媛県	1,434	75		76	-1	-8	1,425	32	377	2	18	1,822
高知県計	858	20	0	17	3	-3	858	0	306	0	1	1,165
高知市	333	9		13	-4		329		158			487
その他・高知県	525	11		4	7	-3	529		148		1	678
福岡県計	5,176	187	2	158	31	3	5,210	72	1,809	11	0	7,030
北九州市	1,472	60		52	8		1,480	45	364	7		1,851
福岡市	781	21		32	-11	3	773		623	4		1,400
大牟田市	73	3		9	-6		67	12	26			93
久留米市	327	15		13	2		329	1	109			438
その他・福岡県	2,523	88	2	52	38		2,561	14	687			3,248
佐賀県計	1,044	55	0	52	3	3	1,050	12	286	3	0	1,339
佐賀市	1,044	55		52	3	3	1,050	12	286	3		1,339
長崎県計	1,379	59	0	40	19	0	1,398	4	514	9	0	1,921
長崎市	309	14		12	2		311		177			488
佐世保市	149			2	-2		147	3	59			206
その他・長崎県	921	45		26	19		940	1	278	9		1,227
熊本県計	2,315	94	0	68	26	17	2,358	28	533	0	0	2,891
熊本市	551	14		10	4		555	3	188			743
その他・熊本県	1,764	80		58	22	17	1,803	25	345			2,148
大分県計	1,489	52	2	70	-16	3	1,476	7	381	3	27	1,887
大分市	523	32	2	23	11	3	537		236			773
その他・大分県	966	20		47	-27		939	7	145	3	27	1,114
宮崎県計	1,308	40	0	29	11	-4	1,315	17	421	4	1	1,741
宮崎市	289	9		7	2	-2	289	2	172		1	462
その他・宮崎県	1,019	31		22	9	-2	1,026	15	249	4		1,279
鹿児島県計	2,009	67	0	41	26	-1	2,034	15	775	0	4	2,813
鹿児島市	392	12		9	3	-1	394	2	224			618
その他・鹿児島県	1,617	55		32	23		1,640	13	551		4	2,195
沖縄県計	895	30	0	14	16	11	922	0	721	2	0	1,645
那覇市		3		2	1	92	93		98	1		192
その他・沖縄県	895	27		12	15	-81	829		623	1		1,453
合計	172,467	5,978	8	6,386	-400	-303	171,764	1,628	45,128	293	370	217,555

表1.4(1) 大気汚染防止法届出件数 施設種類別 - 都道府県市別 (ばい煙発生施設)

自治体名	施行令別表第一の項番号										
	1	2	3	4	5	6	7	8	8の2	9	10
	ボイラー	ガス発生炉・ガス加熱炉	焙焼炉・焼結炉・煅焼炉	溶鉱炉・転炉・平炉	金属溶解炉	金属加熱炉・圧延加熱・熱処理炉	石油加熱炉	触媒再生塔	燃焼炉	窯業焼成炉・溶融炉	反応炉・直火炉
北海道計	12,706	11	5	4	47	127	43	2	5	49	2
札幌市	2,991				8	5				1	
函館市	516				1						
小樽市	225										
旭川市	666				2					2	
室蘭市	117										
苫小牧市	276										
その他・北海道	7,915	11	5	4	36	122	43	2	5	46	2
青森県計	2,796	0	4	0	24	4	0	0	0	21	2
青森市	695				1					1	
八戸市											
その他・青森県	2,101		4		23	4				20	2
岩手県計	2,529	0	1	0	31	24	3	0	0	14	2
盛岡市	467										
その他・岩手県	2,062		1		31	24	3			14	2
宮城県計	2,979	3	0	0	23	32	24	1	2	48	11
仙台市	1,036	3			1	4	16	1	2		
その他・宮城県	1,943				22	28	8			48	11
秋田県計	1,993	0	0	0	27	38	0	0	0	42	2
秋田市	551				21	6				24	2
その他・秋田県	1,442				6	32				18	
山形県計	2,127	0	0	0	80	5	4	0	0	38	1
山形市											
その他・山形県	2,127				80	5	4			38	1
福島県計	3,248	0	8	0	142	129	0	0	0	101	14
郡山市	482				1					39	11
いわき市	540		8		7	6				28	3
その他・福島県	2,226				134	123				34	
茨城県計	3,774	2	11	11	100	227	78	1	1	55	6
水戸市											
つくば市											
その他・茨城県	3,774	2	11	11	100	227	78	1	1	55	6
栃木県計	3,058	21	2	3	133	160	0	0	0	30	10
宇都宮市	655		1	2	8	23				2	2
その他・栃木県	2,403	21	1	1	125	137				28	8
群馬県計	2,718	0	1	2	67	118	0	0	0	52	0
前橋市	426				4	19					
高崎市	402				14	5				18	
伊勢崎市											
太田市											
その他・群馬県	1,890		1	2	49	94				34	
埼玉県計	4,494	1	1	0	215	153	4	0	0	28	40
さいたま市	544				3	1					
川越市	239				8	3					
熊谷市											
川口市	117										
所沢市	151										
春日部市											
草加市											
越谷市	71										
その他・埼玉県	3,372	1	1		204	149	4			28	40
千葉県計	3,690	18	19	16	106	349	247	5	9	66	18
千葉市	579		6	5	12	121	16			3	3
市川市	142										
船橋市	243				6	17				4	2
松戸市	120										
柏市	193					2				7	
市原市	91										
その他・千葉県	2,322	18	13	11	88	209	231	5	9	52	13
東京都計	7,327	0	0	0	12	100	1	0	0	22	2
八王子市	172										
その他・東京都	7,155				12	100	1			22	2
神奈川県計	5,677	10	5	7	114	455	150	4	10	38	37
横浜市	1,992	6	4		25	129	41	2	5	16	16
川崎市	705	2	1	7	6	102	109	2	5	3	3
相模原市	418				25	32				7	4
横須賀市	246					8					
平塚市	93										
藤沢市	168										
小田原市											
茅ヶ崎市											
厚木市											
大和市											
その他・神奈川県	2,055	2			58	184				12	14

表1.4(2) 大気汚染防止法届出件数 施設種類別 - 都道府県市別 (ばい煙発生施設)

自治体名	施行令別表第一の項番号										
	1	2	3	4	5	6	7	8	8の2	9	10
	ボイラー	ガス発生炉・ガス加熱炉	焙焼炉・焼結炉・煅焼炉	溶鉱炉・転炉・平炉	金属溶解炉	金属加熱炉・圧延加熱・熱処理炉	石油加熱炉	触媒再生塔	燃焼炉	窯業焼成炉・溶融炉	反応炉・直火炉
新潟県計	3,881	0	0	1	99	140	12	0	0	38	18
新潟市	898				3	7	5			5	14
長岡市											
上越市											
その他・新潟県	2,983			1	96	133	7			33	4
富山県計	2,176	1	5	1	171	174	13	0	1	68	21
富山市	858	1	1		3	45	13		1	60	7
その他・富山県	1,318		4	1	168	129				8	14
石川県計	2,056	1	0	0	30	40	0	0	0	19	1
金沢市	766					4					1
その他・石川県	1,290	1			30	36				19	
福井県計	1,206	0	0	0	37	26	0	0	0	19	1
福井市											
その他・福井県	1,206				37	26				19	1
山梨県計	1,630	0	0	0	30	5	2	0	0	17	14
甲府市											
その他・山梨県	1,630				30	5	2			17	14
長野県計	3,969	0	0	0	113	46	0	0	0	55	2
長野市	489				13	12					
松本市											
その他・長野県	3,480				100	34				55	2
岐阜県計	2,808	0	1	0	84	51	1	0	0	254	84
岐阜市	367				13	1				12	
その他・岐阜県	2,441		1		71	50	1			242	84
静岡県計	4,951	0	12	0	180	235	2	0	0	43	21
静岡市	495		9		30	25				13	1
浜松市	632				14	55				2	
沼津市											
富士市											
その他・静岡県	3,824		3		136	155	2			28	20
愛知県計	7,890	6	13	17	553	1,253	40	2	5	328	65
名古屋市	1,430	1	2	1	70	179	1			25	6
豊橋市	452				19	28					2
岡崎市	273				9	12				6	
一宮市											
春日井市											
豊田市	762	1			75	189					8
その他・愛知県	4,973	4	11	16	380	845	39	2	5	297	49
三重県計	2,323	1	15	0	132	126	138	2	5	92	39
四日市市	107										
その他・三重県	2,216	1	15		132	126	138	2	5	92	39
滋賀県計	2,109	0	0	0	68	156	0	0	0	160	0
大津市	208					6				15	
その他・滋賀県	1,901				68	150				145	
京都府計	2,468	0	0	0	54	42	0	0	0	110	8
京都市	1,137				31	9				2	2
その他・京都府	1,331				23	33				108	6
大阪府計	7,163	9	10	3	206	896	77	5	4	103	69
大阪市	2,860	4	4	2	54	255				26	13
堺市	641	2	5		46	274	36	4	3	32	11
岸和田市											
豊中市	194					35				4	3
吹田市	210										
高槻市	186				4	7					5
枚方市	151										
茨木市											
八尾市	65										
寝屋川市											
東大阪市	398				17	84				3	1
その他・大阪府	2,458	3	1	1	85	241	41	1	1	38	36
兵庫県計	4,930	5	20	16	244	903	22	0	1	131	51
神戸市	1,222		1	3	23	50				2	11
姫路市	380	1	5	6	35	193	14		1	9	16
尼崎市	418	2			117	136				44	1
明石市	50										
西宮市	242									2	
加古川市	75				1						
宝塚市											
その他・兵庫県	2,543	2	14	7	68	520	8			76	23
奈良県計	1,201	0	0	0	38	20	0	0	1	1	3
奈良市	173				13						
その他・奈良県	1,028				25	20			1	1	3

表1.4(3) 大気汚染防止法届出件数 施設種類別 - 都道府県市別 (ばい煙発生施設)

自治体名	施行令別表第一の項番号										
	1	2	3	4	5	6	7	8	8の2	9	10
	ボイラー	ガス発生炉・ガス加熱炉	焙焼炉・焼結炉・煅焼炉	溶鉱炉・転炉・平炉	金属溶解炉	金属加熱炉・圧延加熱・熱処理炉	石油加熱炉	触媒再生塔	燃焼炉	窯業焼成炉・溶融炉	反応炉・直火炉
和歌山県計	857	1	4	6	9	97	48	1	3	16	18
和歌山市	341	1	4	6	3	69	4			16	8
その他・和歌山県	516				6	28	44	1	3		10
鳥取県計	762	2	0	0	7	10	0	0	0	3	0
鳥取市											
その他・鳥取県	762	2			7	10				3	
島根県計	717	0	0	0	79	182	1	0	0	234	2
松江市											
その他・島根県	717				79	182	1			234	2
岡山県計	1,915	2	20	11	102	203	235	1	5	89	50
岡山市	523		9		24	23				5	4
倉敷市	439	2	10	11	44	124	218	1	5	6	11
その他・岡山県	953		1		34	56	17			78	35
広島県計	2,488	2	9	21	160	208	14	0	0	49	8
広島市	702		1		53	61					
呉市	98										
福山市	341	2	5	15	4	67	3			15	
その他・広島県	1,347		3	6	103	80	11			34	8
山口県計	1,588	15	8	3	56	207	128	3	10	97	56
下関市	294	4			30	55				7	2
その他・山口県	1,294	11	8	3	26	152	128	3	10	90	54
徳島県計	899	0	2	0	6	2	1	0	0	3	55
その他・徳島県	899		2		6	2	1			3	55
香川県計	1,151	0	2	1	12	8	11	0	0	126	35
高松市	295				2	1				1	
その他・香川県	856		2	1	10	7	11			125	35
愛媛県計	1,527	0	6	0	25	46	34	1	1	15	3
松山市	434				2	1	10				
その他・愛媛県	1,093		6		23	45	24	1	1	15	3
高知県計	609	0	0	0	11	2	0	0	0	11	3
高知市	190				10	2				7	
その他・高知県	419				1					4	3
福岡県計	3,738	2	15	11	127	298	12	0	0	77	62
北九州市	783	2	11	11	60	239	12			33	43
福岡市	665										
大牟田市	35										
久留米市	282				3					1	
その他・福岡県	1,973		4		64	59				43	19
佐賀県計	819	0	1	0	21	25	0	0	0	6	1
その他・佐賀県	819		1		21	25				6	1
長崎県計	1,063	0	0	0	11	42	0	0	0	118	1
長崎市	269				8	21				1	
佐世保市	135									1	
その他・長崎県	659				3	21				116	1
熊本県計	1,923	1	1	0	31	42	1	0	0	58	3
熊本市	512				2					5	2
その他・熊本県	1,411	1	1		29	42	1			53	1
大分県計	1,065	2	7	5	13	24	45	1	1	19	2
大分市	326	2	6	5	5	12	45	1	1	2	2
その他・大分県	739		1		8	12				17	
宮崎県計	1,108	0	4	1	0	8	0	0	0	4	5
宮崎市	248										4
その他・宮崎県	860		4	1		8				4	1
鹿児島県計	1,647	0	0	0	3	0	0	0	0	99	5
鹿児島市	351				1						1
その他・鹿児島県	1,296				2					99	4
沖縄県計	722	0	0	0	0	2	23	0	0	5	11
那覇市	89										
その他・沖縄県	633					2	23			5	11
合計	134,475	116	212	140	3,833	7,440	1,414	29	64	3,071	864

表1.4(4) 大気汚染防止法届出件数 施設種類別 - 都道府県市別 (ばい煙発生施設)

自治体名	施行令別表第一の項番号										
	11	12	13	14	15	16	17	18	19	20	21
	乾燥炉	電気炉	廃棄物焼却炉	銅・鉛・亜鉛の精錬用焙焼炉等	乾燥施設(カドミウム系顔料等製造)	塩素急速冷却施設	溶解槽(塩化第二鉄製造用)	活性炭製造用反応炉	塩素・塩化水素反応施設	電解炉(アルミ精錬用)	磷酸質肥料等製造施設
北海道計	903	5	206	0	0	0	1	0	17	0	1
札幌市	15	1	19								
函館市	4		7								
小樽市			4								
旭川市	15		6								
室蘭市			4								
苫小牧市			10								
その他・北海道	869	4	156				1		17		1
青森県計	78	1	78	21	0	0	0	0	0	0	0
青森市	6		12								
八戸市											
その他・青森県	72	1	66	21							
岩手県計	96	0	70	0	0	0	0	0	0	0	5
盛岡市	5		12								
その他・岩手県	91		58								5
宮城県計	100	4	86	0	0	0	0	0	1	0	0
仙台市	8	1	17								
その他・宮城県	92	3	69						1		
秋田県計	84	1	75	2	0	0	0	0	0	0	0
秋田市	11		12	2							
その他・秋田県	73	1	63								
山形県計	58	0	53	0	0	0	0	0	6	0	0
山形市											
その他・山形県	58		53						6		
福島県計	122	7	118	16	0	0	5	0	64	0	3
郡山市	21		8				5		15		
いわき市	24		24	13					23		3
その他・福島県	77	7	86	3					26		
茨城県計	195	16	152	0	0	0	0	0	31	0	1
水戸市											
つくば市											
その他・茨城県	195	16	152						31		1
栃木県計	126	8	103	0	0	0	0	0	0	0	0
宇都宮市	10	1	20								
その他・栃木県	116	7	83								
群馬県計	197	15	98	4	0	0	0	0	2	0	0
前橋市	23		11								
高崎市	13	1	12								
伊勢崎市											
太田市											
その他・群馬県	161	14	75	4					2		
埼玉県計	169	5	256	5	0	0	0	0	2	0	3
さいたま市	11		24								
川越市	8		7								
熊谷市											
川口市			6								
所沢市			8								
春日部市											
草加市											
越谷市			5								
その他・埼玉県	150	5	206	5					2		3
千葉県計	211	7	227	2	0	0	7	0	47	0	6
千葉市	39	2	23						2		
市川市			5								
船橋市	19	2	7	1							
松戸市			8								
柏市	7		10								
市原市			14								
その他・千葉県	146	3	160	1			7		45		6
東京都計	85	3	205	0	0	0	0	0	0	0	0
八王子市			14								
その他・東京都	85	3	191								
神奈川県計	230	14	178	0	0	0	0	0	31	0	0
横浜市	81		34						10		
川崎市	43	11	40						18		
相模原市	12		16								
横須賀市	17		9								
平塚市			8								
藤沢市			7								
小田原市											
茅ヶ崎市											
厚木市											
大和市											
その他・神奈川県	77	3	64						3		

表1.4(5) 大気汚染防止法届出件数 施設種類別 - 都道府県市別 (ばい煙発生施設)

自治体名	施行令別表第一の項番号										
	11	12	13	14	15	16	17	18	19	20	21
	乾燥炉	電気炉	廃棄物 焼却炉	銅・鉛・亜鉛の精錬用 焙焼炉等	乾燥施設 (カドミウム系顔料等製造)	塩素急速 冷却施設	溶解槽 (塩化第二鉄製造用)	活性炭製造 用反応炉	塩素・塩化 水素 反応施設	電解炉 (アルミ精錬用)	磷酸質肥料 等製造施設
新潟県計	128	6	148	1	0	0	0	0	47	0	1
新潟市	32		31						5		1
長岡市											
上越市											
その他・新潟県	96	6	117	1					42		
富山県計	91	23	53	1	0	0	0	0	44	0	6
富山市	16	6	13						2		6
その他・富山県	75	17	40	1					42		
石川県計	57	0	52	0	0	0	0	0	0	0	0
金沢市	9		13								
その他・石川県	48		39								
福井県計	110	6	47	5	0	0	0	0	7	0	0
福井市											
その他・福井県	110	6	47	5					7		
山梨県計	30	0	50	0	0	0	0	0	0	0	0
甲府市											
その他・山梨県	30		50								
長野県計	82	0	114	0	0	0	0	0	0	0	0
長野市	8		13								
松本市											
その他・長野県	74		101								
岐阜県計	152	2	151	0	0	0	0	1	0	0	0
岐阜市	4	2	14								
その他・岐阜県	148		137					1			
静岡県計	187	2	233	0	0	0	0	0	45	82	3
静岡市	22		17						36	82	
浜松市	14	2	40								
沼津市											
富士市											
その他・静岡県	151		176						9		3
愛知県計	469	32	233	2	0	0	0	0	14	0	1
名古屋市	43	4	29						4		1
豊橋市	14	4	11								
岡崎市	24		11								
一宮市											
春日井市											
豊田市	84		12								
その他・愛知県	304	24	170	2					10		
三重県計	146	1	141	0	0	0	0	0	62	4	0
四日市市	1		9								
その他・三重県	145	1	132						62	4	
滋賀県計	172	0	74	0	0	0	0	0	0	0	0
大津市	18		10								
その他・滋賀県	154		64								
京都府計	64	0	75	0	0	0	0	0	0	0	1
京都市	6		27								
その他・京都府	58		48								1
大阪府計	473	26	214	1	0	0	8	0	13	0	0
大阪市	74	12	46				4		2		
堺市	80	4	23								
岸和田市											
豊中市	12		8						1		
吹田市			4								
高槻市	16		9								
枚方市			9								
茨木市											
八尾市			3								
寝屋川市											
東大阪市	43		12				2		4		
その他・大阪府	248	10	100	1			2		6		
兵庫県計	277	27	177	15	0	0	0	0	55	0	3
神戸市	28		22								
姫路市	54	12	25	1							
尼崎市	50	3	15						16		
明石市			8								
西宮市	4		7								
加古川市	1		8								
宝塚市											
その他・兵庫県	140	12	92	14					39		3
奈良県計	21	2	173	5	0	0	0	0	0	0	0
奈良市	3		8	2							
その他・奈良県	18	2	165	3							

表1.4(6) 大気汚染防止法届出件数 施設種類別 - 都道府県市別 (ばい煙発生施設)

自治体名	施行令別表第一の項番号										
	11	12	13	14	15	16	17	18	19	20	21
	乾燥炉	電気炉	廃棄物 焼却炉	銅・鉛・亜鉛の精錬用 焙焼炉等	乾燥施設 (カドミウム系顔料等 製造)	塩素急速 冷却施設	溶解槽 (塩化第二鉄製造用)	活性炭製造 用反応炉	塩素・塩化水素 反応施設	電解炉 (アルミ精錬用)	磷酸質肥料 等製造施設
和歌山県計	80	4	83	2	0	0	0	1	30	0	0
和歌山市	26	4	22						30		
その他・和歌山県	54		61	2				1			
鳥取県計	28	0	53	0	0	0	0	0	0	0	0
鳥取市											
その他・鳥取県	28		53								
島根県計	64	28	47	0	0	0	0	0	0	0	0
松江市											
その他・島根県	64	28	47								
岡山県計	185	15	151	12	0	0	0	0	62	0	2
岡山市	51		34								
倉敷市	59	9	47						61		
その他・岡山県	75	6	70	12					1		2
広島県計	152	23	145	0	0	0	0	1	1	0	0
広島市	25	4	37								
呉市			13								
福山市	26	19	22								
その他・広島県	101		73					1	1		
山口県計	136	17	99	6	0	7	0	0	121	0	11
下関市	18	3	16	4							3
その他・山口県	118	14	83	2		7			121		8
徳島県計	29	4	70	0	0	0	0	0	17	0	0
その他・徳島県	29	4	70						17		
香川県計	96	0	60	13	0	0	1	0	15	0	0
高松市	17		16						4		
その他・香川県	79		44	13			1		11		
愛媛県計	73	0	105	3	0	0	0	0	18	0	0
松山市	6		20						4		
その他・愛媛県	67		85	3					14		
高知県計	44	5	48	0	0	0	0	0	10	0	1
高知市	11	5	6						10		1
その他・高知県	33		42								
福岡県計	283	19	175	14	0	0	1	0	39	0	1
北九州市	105	10	32						20		1
福岡市	6		18								
大牟田市	4		6								
久留米市	5	2	10								
その他・福岡県	163	7	109	14			1		19		
佐賀県計	45	3	61	0	0	0	0	0	0	0	0
その他・佐賀県	45	3	61								
長崎県計	52	1	87	0	0	0	0	0	3	0	0
長崎市	4	1	7								
佐世保市			11								
その他・長崎県	48		69						3		
熊本県計	141	8	100	3	0	0	0	0	5	0	0
熊本市	17		12								
その他・熊本県	124	8	88	3					5		
大分県計	81	1	59	12	0	0	0	0	6	0	1
大分市	32		25	12					6		1
その他・大分県	49	1	34								
宮崎県計	65	2	61	0	0	0	0	0	7	0	1
宮崎市	11		5								
その他・宮崎県	54	2	56						7		1
鹿児島県計	104	21	123	1	0	0	0	0	0	0	0
鹿児島市	20		21								
その他・鹿児島県	84	21	102	1							
沖縄県計	58	4	77	1	0	0	0	0	3	0	0
那覇市			4								
その他・沖縄県	58	4	73	1					3		
合計	6,829	368	5,444	147	0	7	23	3	825	86	51

表1.4(7) 大気汚染防止法届出件数 施設種類別 - 都道府県市別 (ばい煙発生施設)

自治体名	施行令別表第一の項番号										
	22 弗酸製造用 施設	23 トリポリリン酸ナ トリウム製造用 施設	24 溶解炉(鉛の二 次精錬用)	25 溶解炉(鉛蓄電 池製造用)	26 鉛系顔料製造用 溶解炉等	27 硝酸製造用 施設	28 コークス炉	29 ガス タービン	30 ディーゼル 機関	31 ガス機関	32 ガソリン 機関
北海道計	0	0	1	0	0	0	2	52	146	3	0
札幌市								15	68	3	
函館市									6		
小樽市											
旭川市											
室蘭市									5		
苫小牧市									11		
その他・北海道			1				2	37	56		
青森県計	0	0	0	0	0	0	0	3	24	0	0
青森市								1	7		
八戸市											
その他・青森県								2	17		
岩手県計	0	1	0	0	0	0	0	2	28	0	0
盛岡市									2		
その他・岩手県		1						2	26		
宮城県計	0	0	0	0	0	0	0	12	69	0	0
仙台市								3	25		
その他・宮城県								9	44		
秋田県計	1	0	4	0	0	0	0	7	33	1	0
秋田市	1		4								
その他・秋田県								7	33	1	
山形県計	0	0	0	0	1	0	0	1	7	0	0
山形市											
その他・山形県					1			1	7		
福島県計	0	0	0	9	0	1	0	3	66	0	0
郡山市									12		
いわき市				9		1		2	17		
その他・福島県								1	37		
茨城県計	0	0	21	8	0	0	10	5	77	0	0
水戸市											
つくば市											
その他・茨城県			21	8			10	5	77		
栃木県計	0	0	26	5	0	0	0	9	127	5	0
宇都宮市			10								
その他・栃木県			16	5				9	127	5	
群馬県計	3	0	11	11	0	0	0	15	103	13	0
前橋市			10								
高崎市									2		
伊勢崎市											
太田市											
その他・群馬県	3		1	11				15	101	13	
埼玉県計	0	0	10	18	0	0	0	11	74	4	0
さいたま市			3								
川越市									5		
熊谷市											
川口市								2	16		
所沢市											
春日部市											
草加市											
越谷市											
その他・埼玉県			7	18				9	53	4	
千葉県計	9	0	27	0	0	0	15	23	117	6	0
千葉市							5	7	20	6	
市川市									23		
船橋市			4					3	2		
松戸市									8		
柏市			9								
市原市								2	14		
その他・千葉県	9		14				10	11	50		
東京都計	0	0	4	0	7	0	0	0	0	0	0
八王子市											
その他・東京都			4		7						
神奈川県計	2	0	6	0	0	0	3	20	196	0	0
横浜市			4					13	50		
川崎市	2		2				3	1	98		
相模原市									6		
横須賀市								2	33		
平塚市											
藤沢市									4		
小田原市											
茅ヶ崎市											
厚木市											
大和市											
その他・神奈川県								4	5		

表1.4(8) 大気汚染防止法届出件数 施設種類別 - 都道府県市別 (ばい煙発生施設)

自治体名	施行令別表第一の項番号										
	22	23	24	25	26	27	28	29	30	31	32
	弗酸製造用施設	トリボリ燐酸ナトリウム製造用施設	溶解炉(鉛の二次精錬用)	溶解炉(鉛蓄電池製造用)	鉛系顔料製造用溶解炉等	硝酸製造用施設	コークス炉	ガスタービン	ディーゼル機関	ガス機関	ガソリン機関
新潟県計	0	0	0	0	0	0	0	48	80	2	0
新潟市								42	46	2	
長岡市											
上越市											
その他・新潟県								6	34		
富山県計	0	0	0	0	0	7	0	1	7	0	0
富山市						7		1	7		
その他・富山県											
石川県計	0	0	0	0	0	0	0	5	6	0	0
金沢市											
その他・石川県								5	6		
福井県計	0	0	0	0	0	1	0	2	28	0	0
福井市											
その他・福井県						1		2	28		
山梨県計	0	0	2	0	0	0	0	0	19	0	0
甲府市											
その他・山梨県			2						19		
長野県計	0	0	0	6	0	0	0	0	0	0	0
長野市											
松本市											
その他・長野県				6							
岐阜県計	0	0	1	0	8	0	0	49	240	6	0
岐阜市								4	5		
その他・岐阜県			1		8			45	235	6	
静岡県計	0	0	3	7	0	2	0	6	79	0	0
静岡市									26		
浜松市									18		
沼津市											
富士市											
その他・静岡県			3	7		2		6	35		
愛知県計	0	0	28	0	0	0	8	34	387	12	0
名古屋市			4				1	4	212	7	
豊橋市									18		
岡崎市									17		
一宮市											
春日井市											
豊田市			2					6	15		
その他・愛知県			22				7	24	125	5	
三重県計	0	0	0	18	0	0	0	27	208	0	0
四日市市									2	40	
その他・三重県				18					25	168	
滋賀県計	0	0	17	0	0	0	0	2	14	3	1
大津市									5		
その他・滋賀県			17					2	9	3	1
京都府計	0	0	17	96	0	0	0	9	88	0	0
京都市			3	73				8	71		
その他・京都府			14	23				1	17		
大阪府計	30	0	41	0	8	0	2	47	626	65	1
大阪市			36		6		2	36	241	24	1
堺市	30		1		2			6	31	21	
岸和田市											
豊中市									28		
吹田市									16		
高槻市									34	1	
枚方市								1	35	2	
茨木市											
八尾市									16		
寝屋川市											
東大阪市								1	22	4	
その他・大阪府			4					3	203	13	
兵庫県計	0	0	1	0	1	0	4	74	490	8	0
神戸市								23	34	1	
姫路市								10	42	2	
尼崎市								7	127	4	
明石市									9		
西宮市								4	45		
加古川市								5	17		
宝塚市											
その他・兵庫県			1		1		4	25	216	1	
奈良県計	0	0	0	0	0	0	0	0	17	0	0
奈良市											
その他・奈良県									17		

表1.4(9) 大気汚染防止法届出件数 施設種類別 - 都道府県市別 (ばい煙発生施設)

自治体名	施行令別表第一の項番号										
	22 弗酸製造用 施設	23 トリボリ機酸ナ トリウム製造用 施設	24 溶解炉(鉛の二 次精錬用)	25 溶解炉(鉛蓄電 池製造用)	26 鉛系顔料製造用 溶解炉等	27 硝酸製造用 施設	28 コークス炉	29 ガス タービン	30 ディーゼル 機関	31 ガス機関	32 ガソリン 機関
和歌山県計	0	0	0	0	0	0	3	5	80	0	0
和歌山市							3	2	74		
その他・和歌山県								3	6		
鳥取県計	0	0	0	0	0	0	0	2	8	0	0
鳥取市											
その他・鳥取県								2	8		
島根県計	0	0	0	0	0	0	0	10	62	2	0
松江市											
その他・島根県								10	62	2	
岡山県計	0	0	1	0	0	0	12	10	183	3	0
岡山市								1	40		
倉敷市							12	2	31		
その他・岡山県			1					7	112	3	
広島県計	0	0	1	0	0	0	9	10	196	3	0
広島市								7	121		
呉市									10		
福山市							9	3	19		
その他・広島県			1						46	3	
山口県計	13	6	0	0	0	10	0	10	74	5	1
下関市									4		
その他・山口県	13	6				10		10	70	5	1
徳島県計	0	0	1	0	0	0	0	7	101	0	0
その他・徳島県			1					7	101		
香川県計	0	0	0	0	0	0	3	1	66	0	0
高松市									23		
その他・香川県							3	1	43		
愛媛県計	0	0	0	0	0	3	0	7	40	0	0
松山市								4	1		
その他・愛媛県						3		3	39		
高知県計	0	0	0	0	0	0	0	22	92	0	0
高知市								15	72		
その他・高知県								7	20		
福岡県計	2	0	3	0	0	10	6	59	254	2	0
北九州市	2		3			10	6		97		
福岡市								28	56		
大牟田市									22		
久留米市								12	14		
その他・福岡県								19	65	2	
佐賀県計	0	0	0	0	0	0	0	24	44	0	0
その他・佐賀県								24	44		
長崎県計	0	0	0	0	0	0	0	0	20	0	0
長崎市											
佐世保市											
その他・長崎県									20		
熊本県計	0	0	0	0	0	0	0	10	28	0	0
熊本市								5			
その他・熊本県								5	28		
大分県計	0	0	0	0	0	0	5	14	113	0	0
大分市							5	4	45		
その他・大分県								10	68		
宮崎県計	0	0	0	0	0	12	0	14	23	0	0
宮崎市								9	12		
その他・宮崎県						12		5	11		
鹿児島県計	0	0	0	0	0	0	0	2	29	0	0
鹿児島市											
その他・鹿児島県								2	29		
沖縄県計	0	0	0	0	0	0	0	0	11	0	0
那覇市											
その他・沖縄県									11		
合計	60	7	226	178	25	46	82	674	4,780	143	3

表1.4(10) 大気汚染防止法届出件数 施設種類別 - 都道府県市別 (ばい煙発生施設)

自治体名	施設種類 不明	施設合計	届出工場・ 事業場数 合計
北海道計	0	14,338	7,004
札幌市		3,126	1,622
函館市		534	295
小樽市		229	121
旭川市		691	352
室蘭市		126	60
苫小牧市		297	147
その他・北海道		9,335	4,407
青森県計	0	3,056	1,563
青森市		723	361
八戸市			
その他・青森県		2,333	1,202
岩手県計	2	2,808	1,416
盛岡市		486	259
その他・岩手県	2	2,322	1,157
宮城県計	0	3,395	1,579
仙台市		1,117	512
その他・宮城県		2,278	1,067
秋田県計	0	2,310	1,265
秋田市		634	307
その他・秋田県		1,676	958
山形県計	0	2,381	1,110
山形市			
その他・山形県		2,381	1,110
福島県計	0	4,056	1,612
郡山市		594	211
いわき市		708	198
その他・福島県		2,754	1,203
茨城県計	0	4,782	1,662
水戸市			
つくば市			
その他・茨城県		4,782	1,662
栃木県計	67	3,893	1,572
宇都宮市		734	288
その他・栃木県	67	3,159	1,284
群馬県計	18	3,448	1,291
前橋市		493	165
高崎市		467	177
伊勢崎市			
太田市			
その他・群馬県	18	2,488	949
埼玉県計	3	5,496	2,181
さいたま市	3	589	234
川越市		270	110
熊谷市			
川口市		141	68
所沢市		159	76
春日部市			
草加市			
越谷市		76	37
その他・埼玉県		4,261	1,656
千葉県計	0	5,247	1,848
千葉市		849	301
市川市		170	86
船橋市		310	115
松戸市		136	62
柏市		228	88
市原市		121	62
その他・千葉県		3,433	1,134
東京都計	0	7,768	3,442
八王子市		186	95
その他・東京都		7,582	3,347
神奈川県計	0	7,187	2,268
横浜市		2,428	784
川崎市		1,163	321
相模原市		520	183
横須賀市		315	98
平塚市		101	42
藤沢市		179	65
小田原市			
茅ヶ崎市			
厚木市			
大和市			
その他・神奈川県		2,481	775

表1.4(11) 大気汚染防止法届出件数 施設種類別 - 都道府県市別 (ばい煙発生施設)

自治体名	施設種類 不明	施設合計	届出工場・ 事業場数 合計
新潟県計	0	4,650	1,826
新潟市		1,091	444
長岡市			
上越市			
その他・新潟県		3,559	1,382
富山県計	0	2,864	1,180
富山市		1,047	404
その他・富山県		1,817	776
石川県計	0	2,267	1,093
金沢市		793	396
その他・石川県		1,474	697
福井県計	0	1,495	643
福井市			
その他・福井県		1,495	643
山梨県計	0	1,799	823
甲府市			
その他・山梨県		1,799	823
長野県計	0	4,387	2,079
長野市		535	225
松本市			
その他・長野県		3,852	1,854
岐阜県計	0	3,893	1,714
岐阜市		422	232
その他・岐阜県		3,471	1,482
静岡県計	0	6,093	2,044
静岡市		756	226
浜松市		777	311
沼津市			
富士市			
その他・静岡県		4,560	1,507
愛知県計	0	11,392	3,946
名古屋市		2,024	764
豊橋市		548	239
岡崎市		352	136
一宮市			
春日井市			
豊田市		1,154	210
その他・愛知県		7,314	2,597
三重県計	0	3,480	1,047
四日市市		159	72
その他・三重県		3,321	975
滋賀県計	0	2,776	941
大津市		262	106
その他・滋賀県		2,514	835
京都府計	0	3,032	1,150
京都市		1,369	559
その他・京都府		1,663	591
大阪府計	0	10,100	3,543
大阪市		3,702	1,408
堺市		1,252	329
岸和田市			
豊中市		285	94
吹田市		230	68
高槻市		262	77
枚方市		198	72
茨木市			
八尾市		84	35
寝屋川市			
東大阪市		591	290
その他・大阪府		3,496	1,170
兵庫県計	0	7,455	2,535
神戸市		1,418	533
姫路市		806	225
尼崎市		940	273
明石市		67	31
西宮市		308	98
加古川市		107	39
宝塚市			
その他・兵庫県		3,809	1,336
奈良県計	0	1,482	772
奈良市		199	99
その他・奈良県		1,283	673

表1.4(12) 大気汚染防止法届出件数 施設種類別 - 都道府県市別 (ばい煙発生施設)

自治体名	施設種類 不明	施設合計	届出工場・ 事業場数 合計
和歌山県計	0	1,348	521
和歌山市		613	157
その他・和歌山県		735	364
鳥取県計	0	875	458
鳥取市			
その他・鳥取県		875	458
島根県計	1	1,429	494
松江市			
その他・島根県	1	1,429	494
岡山県計	0	3,269	1,096
岡山市		714	314
倉敷市		1,092	203
その他・岡山県		1,463	579
広島県計	0	3,500	1,478
広島市		1,011	426
呉市		121	65
福山市		550	206
その他・広島県		1,818	781
山口県計	0	2,687	893
下関市		440	137
その他・山口県		2,247	756
徳島県計	0	1,197	635
その他・徳島県		1,197	635
香川県計	0	1,601	596
高松市		359	173
その他・香川県		1,242	423
愛媛県計	0	1,907	847
松山市		482	227
その他・愛媛県		1,425	620
高知県計	0	858	451
高知市		329	151
その他・高知県		529	300
福岡県計	0	5,210	1,938
北九州市		1,480	417
福岡市		773	375
大牟田市		67	31
久留米市		329	148
その他・福岡県		2,561	967
佐賀県計	0	1,050	482
その他・佐賀県		1,050	482
長崎県計	0	1,398	631
長崎市		311	136
佐世保市		147	76
その他・長崎県		940	419
熊本県計	3	2,358	1,130
熊本市		555	285
その他・熊本県	3	1,803	845
大分県計	0	1,476	540
大分市		537	166
その他・大分県		939	374
宮崎県計	0	1,315	560
宮崎市		289	138
その他・宮崎県		1,026	422
鹿児島県計	0	2,034	909
鹿児島市		394	189
その他・鹿児島県		1,640	720
沖縄県計	5	922	481
那覇市		93	93
その他・沖縄県	5	829	388
合計	99	171,764	69,289

表2.1 届出件数 年度別・施設種類別 - 全国（揮発性有機化合物（VOC）排出施設）

施行令別表第一の二の項番号	施設の種類	平成21年度					平成22年度					平成23年度					平成24年度					平成25年度				
		全施設	大気	電気	ガス	鉱山	全施設	大気	電気	ガス	鉱山	全施設	大気	電気	ガス	鉱山	全施設	大気	電気	ガス	鉱山	全施設	大気	電気	ガス	鉱山
		1	VOCを溶剤として使用する化学製品の製造の用に供する乾燥施設	234	234	0	0	0	233	233	0	0	0	230	230	0	0	0	229	229	0	0	0	233	233	0
2	塗装施設	775	775	0	0	0	749	749	0	0	0	752	752	0	0	0	752	752	0	0	0	746	746	0	0	0
3	塗装の用に供する乾燥施設	504	504	0	0	0	508	508	0	0	0	508	508	0	0	0	494	494	0	0	0	479	479	0	0	0
4	印刷回路用銅張積層板、粘着テープ若しくは粘着シート、はく離紙又は包装材料の製造に係る接着の用に供する乾燥施設	942	942	0	0	0	931	931	0	0	0	950	950	0	0	0	945	945	0	0	0	952	952	0	0	0
5	接着の用に供する乾燥施設	237	237	0	0	0	242	242	0	0	0	238	238	0	0	0	244	244	0	0	0	244	244	0	0	0
6	印刷の用に供する乾燥施設（オフセット輪転印刷に係るものに限る。）	141	141	0	0	0	130	130	0	0	0	136	136	0	0	0	133	133	0	0	0	135	135	0	0	0
7	印刷の用に供する乾燥施設（グラビア印刷に係るものに限る。）	358	358	0	0	0	341	341	0	0	0	338	338	0	0	0	338	338	0	0	0	340	340	0	0	0
8	工業の用に供するVOCによる洗浄施設	163	163	0	0	0	170	170	0	0	0	169	169	0	0	0	167	167	0	0	0	174	174	0	0	0
9	ガソリン、原油、ナフサその他の温度37.8度において蒸気圧が20キロパスカルを超えるVOCの貯蔵タンク	259	257	0	0	2	248	244	0	0	4	240	238	0	0	2	233	231	0	0	2	228	226	0	0	2
施設合計		3,613	3,611	0	0	2	3,552	3,548	0	0	4	3,561	3,559	0	0	2	3,535	3,533	0	0	2	3,531	3,529	0	0	2
届出工場・事業場合計		1,152	1,151	0	0	1	1,131	1,130	0	0	1	1,121	1,120	0	0	1	1,120	1,119	0	0	1	1,108	1,107	0	0	1

「大気」：大気汚染防止法届出ばい煙発生施設、「電気」：電気事業法に係るばい煙発生施設、「ガス」：ガス事業法に係るばい煙発生施設、「鉱山」：鉱山保安法に係るばい煙発生施設を示す。

「届出工場・事業場合計」の「合計(K)」は、「年度末現在の届出施設数(F)」、「電気(H)」、「ガス(I)」、「鉱山(J)」で重複する工場・事業場を除いた実数である。

表2.2 届出件数 届出種類別・施設種類別 全国（揮発性有機化合物（VOC）排出施設）

施行令 別表第 一の二 の項 番号	施設種類	前年度未 現在の 届出施設数 (A)	大気汚染防止法に係る年度中の届出数				届出以外の 理由による 年度中の 増減 (E)'	年度未 現在の 届出施設数 (F)= (A)+(E)+(E)'	年度中の変更 届出施設数 (法第17条の 7第1項) (G)	年度未現在の電気事業法・ ガス事業法・鉛山保安法に係る VOC排出施設数			合計 (K)=(F)+ (H)+(I)+(J)
			設置届出 (法第17条 の5第1項) (B)	使用届出 (法第17条 の6第1項) (C)	使用廃止届出 (法第17条 の13第2項) (D)	年度中の 増減 (E)= (B)+(C)-(D)				電気 (H)	ガス (I)	鉛山 (J)	
1	VOCを溶剤として使用する化学製品の製造の用に 供する乾燥施設	229	6	0	1	5	-1	233	13	0	0	0	233
2	塗装施設	752	11	0	21	-10	4	746	9	0	0	0	746
3	塗装の用に供する乾燥施設	494	9	0	14	-5	-10	479	11	0	0	0	479
4	印刷回路用銅張積層板、粘着テープ若しくは粘着 シート、はく離紙又は包装材料の製造に係る接着の 用に供する乾燥施設	945	22	3	11	14	-7	952	21	0	0	0	952
5	接着の用に供する乾燥施設	244	2	0	6	-4	4	244	4	0	0	0	244
6	印刷の用に供する乾燥施設 (オフセット輪転印刷に係るものに限る。)	133	1	2	1	2	0	135	1	0	0	0	135
7	印刷の用に供する乾燥施設 (グラビア印刷に係るものに限る。)	338	7	0	7	0	2	340	4	0	0	0	340
8	工業の用に供するVOCによる洗浄施設	167	8	0	1	7	0	174	1	0	0	0	174
9	ガソリン、原油、ナフサその他の温度37.8度において 蒸気圧が20キロパスカルを超えるVOCの貯蔵タンク	231	1	0	5	-4	-1	226	1	0	0	2	228
施設合計		3,533	67	5	67	5	-9	3,529	65	0	0	2	3,531
届出工場・事業場合計		1,119	/	/	/	/	/	1,107	/	0	0	1	1,108

「届出工場・事業場合計」の「合計(K)」は、「年度未現在の届出施設数(F)」、「電気(H)」、「ガス(I)」、「鉛山(J)」で重複する工場・事業場を除いた実数である。

表2.3(1) 届出件数 届出種類別 - 都道府県市別 (揮発性有機化合物 (VOC) 排出施設)

自治体名	前年度末現在の届出施設数 (A)	年度中の大気汚染防止法に係る届出数				届出以外の理由による年度中の増減 (E')	年度末現在の届出施設数 (F)= (E)+(E')+ (A)	年度中の変更届出施設数 (法第17条の7第1項) (G)	年度末現在の電気事業法・ガス事業法・鉱山保安法に係る揮発性VOC排出施設数			合計 (K)= (F)+(H)+(I)+(J)
		設置届出 (法第17条の5第1項) (B)	使用届出 (法第17条の6第1項) (C)	使用禁止届出 (法第17条の13第2項) (D)	年度中の増減 (E)= (B)+(C)-(D)				電気 (H)	ガス (I)	鉱山 (J)	
北海道計	36	2	0	2	0	1	37	1	0	0	2	39
札幌市	15						15	1				15
函館市												
小樽市												
旭川市												
室蘭市												
苫小牧市												
その他・北海道	21	2		2		1	22				2	24
青森県計	6	0	0	0	0	0	6	0	0	0	0	6
青森市	4						4					4
八戸市												
その他・青森県	2						2					2
岩手県計	25	0	0	0	0	0	25	0	0	0	0	25
盛岡市	1						1					1
その他・岩手県	24						24					24
宮城県計	36	0	0	4	-4	0	32	0	0	0	0	32
仙台市	10			4	-4		6					6
その他・宮城県	26						26					26
秋田県計	1	0	0	0	0	0	1	0	0	0	0	1
秋田市	1						1					1
その他・秋田県												
山形県計	17	0	0	0	0	-1	16	2	0	0	0	16
山形市												
その他・山形県	17					-1	16	2				16
福島県計	78	2	0	1	1	0	79	0	0	0	0	79
郡山市	22			1	-1		21					21
いわき市	7	2			2		9					9
その他・福島県	49						49					49
茨城県計	230	3	0	3	0	0	230	2	0	0	0	230
水戸市												
つくば市												
その他・茨城県	230	3		3			230	2				230
栃木県計	125	3	0	4	-1	-7	117	1	0	0	0	117
宇都宮市	20			3	-3	-3	14	1				14
その他・栃木県	105	3		1	2	-4	103					103
群馬県計	117	10	0	2	8	0	125	0	0	0	0	125
前橋市												
高崎市	3			1	-1		2					2
伊勢崎市												
太田市												
その他・群馬県	114	10		1	9		123					123
埼玉県計	296	6	2	12	-4	0	292	3	0	0	0	292
さいたま市	8						8					8
川越市	5						5					5
熊谷市												
川口市												
所沢市												
春日部市												
草加市												
越谷市												
その他・埼玉県	283	6	2	12	-4		279	3				279
千葉県計	160	3	0	2	1	-1	160	0	0	0	0	160
千葉市	20						20					20
市川市												
船橋市	29						29					29
松戸市												
柏市	8						8					8
市原市												
その他・千葉県	103	3		2	1	-1	103					103
東京都計	21	0	0	0	0	0	21	0	0	0	0	21
八王子市												
その他・東京都	21						21					21
神奈川県計	205	2	0	3	-1	0	204	1	0	0	0	204
横浜市	26	1		2	-1		25					25
川崎市	50						50					50
相模原市	43						43					43
横須賀市	17						17					17
平塚市												
藤沢市												
小田原市												
茅ヶ崎市												
厚木市												
大和市												
その他・神奈川県	69	1		1			69	1				69

表2.3(2) 届出件数 届出種類別 - 都道府県市別 (揮発性有機化合物 (VOC) 排出施設)

自治体名	前年度未現在の届出施設数 (A)	年度中の大気汚染防止法に係る届出数				届出以外の理由による年度中の増減 (E')	年度未現在の届出施設数 (F)= (E)+(E')+ (A)	年度中の変更届出施設数 (法第17条の7第1項) (G)	年度未現在の電気事業法・ガス事業法・鉱山保安法に係る揮VOC排出施設数			合計 (K)= (F)+(H)+(I)+(J)
		設置届出 (法第17条の5第1項) (B)	使用届出 (法第17条の6第1項) (C)	使用禁止届出 (法第17条の13第2項) (D)	年度中の増減 (E)= (B)+(C)-(D)				電気 (H)	ガス (I)	鉱山 (J)	
新潟県計	38	0	0	0	0	0	38	0	0	0	0	38
新潟市	11						11					11
長岡市												
上越市												
その他・新潟県	27						27					27
富山県計	28	1	0	0	1	0	29	1	0	0	0	29
富山市	10	1			1		11					11
その他・富山県	18						18	1				18
石川県計	18	2	0	0	2	0	20	0	0	0	0	20
金沢市	4						4					4
その他・石川県	14	2			2		16					16
福井県計	52	0	0	0	0	0	52	4	0	0	0	52
福井市												
その他・福井県	52						52	4				52
山梨県計	24	2	0	2	0	0	24	2	0	0	0	24
甲府市												
その他・山梨県	24	2		2			24	2				24
長野県計	22	0	0	1	-1	-1	20	0	0	0	0	20
長野市	5						5					5
松本市												
その他・長野県	17			1	-1	-1	15					15
岐阜県計	69	0	0	0	0	0	69	0	0	0	0	69
岐阜市	5						5					5
その他・岐阜県	64						64					64
静岡県計	204	0	0	0	0	0	204	7	0	0	0	204
静岡市	13						13	2				13
浜松市	5						5					5
沼津市												
富士市												
その他・静岡県	186						186	5				186
愛知県計	373	7	0	8	-1	-2	370	5	0	0	0	370
名古屋市	32			2	-2		30					30
豊橋市	63	1		1			63	5				63
岡崎市	20						20					20
一宮市												
春日井市												
豊田市	54	6		1	5		59					59
その他・愛知県	204			4	-4	-2	198					198
三重県計	145	8	3	2	9	0	154	4	0	0	0	154
四日市市												
その他・三重県	145	8	3	2	9		154	4				154
滋賀県計	162	1	0	2	-1	0	161	5	0	0	0	161
大津市												
その他・滋賀県	162	1		2	-1		161	5				161
京都府計	101	2	0	1	1	0	102	1	0	0	0	102
京都市	26	1		1			26	1				26
その他・京都府	75	1			1		76					76
大阪府計	151	2	0	3	-1	0	150	0	0	0	0	150
大阪市	20	1		3	-2		18					18
堺市	43						43					43
岸和田市												
豊中市	2						2					2
吹田市	3						3					3
高槻市	3						3					3
枚方市												
茨木市												
八尾市												
寝屋川市												
東大阪市	10						10					10
その他・大阪府	70	1			1		71					71
兵庫県計	164	1	0	2	-1	0	163	2	0	0	0	163
神戸市	35			1	-1		34	1				34
姫路市	12						12					12
尼崎市	24						24	1				24
明石市												
西宮市												
加古川市												
宝塚市												
その他・兵庫県	93	1		1			93					93
奈良県計	26	0	0	0	0	0	26	0	0	0	0	26
奈良市	6						6					6
その他・奈良県	20						20					20

表2.3(3) 届出件数 届出種類別 - 都道府県市別 (揮発性有機化合物 (VOC) 排出施設)

自治体名	前年度末現在の届出施設数 (A)	年度中の大気汚染防止法に係る届出数				届出以外の理由による年度中の増減 (E')	年度末現在の届出施設数 (F)= (E)+(E')+(A)	年度中の変更届出施設数 (法第17条の7第1項) (G)	年度末現在の電気事業法・ガス事業法・鉱山保安法に係る揮発性有機化合物 (VOC) 排出施設数			合計 (K)= (F)+(H)+(I)+(J)
		設置届出 (法第17条の5第1項) (B)	使用届出 (法第17条の6第1項) (C)	使用禁止届出 (法第17条の13第2項) (D)	年度中の増減 (E)= (B)+(C)-(D)				電気 (H)	ガス (I)	鉱山 (J)	
和歌山県計	12	0	0	0	0	0	12	0	0	0	0	12
和歌山市												
その他・和歌山県	12						12					12
鳥取県計	4	0	0	0	0	0	4	0	0	0	0	4
鳥取市												
その他・鳥取県	4						4					4
島根県計	0	0	0	0	0	0	0	0	0	0	0	0
松江市												
その他・島根県												
岡山県計	115	4	0	1	3	5	123	14	0	0	0	123
岡山市	42						42	1				42
倉敷市	58	1		1		5	63	11				63
その他・岡山県	15	3			3		18	2				18
広島県計	86	2	0	7	-5	0	81	0	0	0	0	81
広島市	21	1		3	-2		19					19
呉市												
福山市	7						7					7
その他・広島県	58	1		4	-3		55					55
山口県計	76	0	0	0	0	0	76	5	0	0	0	76
下関市	2						2					2
その他・山口県	74						74	5				74
徳島県計	21	0	0	0	0	0	21	0	0	0	0	21
その他・徳島県	21						21					21
香川県計	24	0	0	1	-1	-1	22	0	0	0	0	22
高松市												
その他・香川県	24			1	-1	-1	22					22
愛媛県計	42	1	0	0	1	0	43	1	0	0	0	43
松山市	13						13					13
その他・愛媛県	29	1			1		30	1				30
高知県計	7	0	0	0	0	0	7	0	0	0	0	7
高知市	7						7					7
その他・高知県												
福岡県計	116	2	0	3	-1	-2	113	1	0	0	0	113
北九州市	37	1			1	-2	36					36
福岡市												
大牟田市												
久留米市	6			2	-2		4	1				4
その他・福岡県	73	1		1			73					73
佐賀県計	21	0	0	0	0	0	21	0	0	0	0	21
その他・佐賀県	21						21					21
長崎県計	16	1	0	0	1	0	17	0	0	0	0	17
長崎市	8	1			1		9					9
佐世保市												
その他・長崎県	8						8					8
熊本県計	20	0	0	0	0	0	20	3	0	0	0	20
熊本市	4						4					4
その他・熊本県	16						16	3				16
大分県計	26	0	0	1	-1	0	25	0	0	0	0	25
大分市	10						10					10
その他・大分県	16			1	-1		15					15
宮崎県計	11	0	0	0	0	0	11	0	0	0	0	11
宮崎市	3						3					3
その他・宮崎県	8						8					8
鹿児島県計	6	0	0	0	0	0	6	0	0	0	0	6
鹿児島市	3						3					3
その他・鹿児島県	3						3					3
沖縄県計	0	0	0	0	0	0	0	0	0	0	0	0
那覇市												
その他・沖縄県												
合計	3,533	67	5	67	5	-9	3,529	65	0	0	2	3,531

表2.4(1) 大気汚染防止法届出件数 施設種類別 - 都道府県市別 (揮発性有機化合物 (VOC) 排出施設)

自治体名	施行令別表第一の二の項番号及び施設種類									施設合計	届出工場・事業場数
	1項	2項	3項	4項	5項	6項	7項	8項	9項		
	VOCを溶剤として使用する化学製品の製造の用に供する乾燥施設	塗装施設	塗装の用に供する乾燥施設	印刷回路用銅張積層板、粘着テープ若しくは粘着シート、はく離紙又は包装材料の製造に係る接着の用に供する乾燥施設	接着の用に供する乾燥施設	印刷の用に供する乾燥施設(オフセット印刷に係るものに限る。)	印刷の用に供する乾燥施設(グラビア印刷に係るものに限る。)	工業の用に供するVOCによる洗浄施設	ガソリン、原油、ナフサその他の温度37.8度において蒸気圧が20キロパスカルを超えるVOCの貯蔵タンク		
北海道計	2	5	6	4	0	1	4	0	15	37	19
札幌市		3		3			2		7	15	5
函館市											
小樽市											
旭川市											
室蘭市											
苫小牧市											
その他・北海道	2	2	6	1		1	2		8	22	14
青森県計	0	0	2	0	0	0	0	0	4	6	2
青森市									4	4	1
八戸市											
その他・青森県			2							2	1
岩手県計	0	9	4	7	1	0	0	0	4	25	9
盛岡市									1	1	1
その他・岩手県		9	4	7	1				3	24	8
宮城県計	1	5	3	15	2	1	5	0	0	32	13
仙台市				3		1	2			6	2
その他・宮城県	1	5	3	12	2		3			26	11
秋田県計	0	1	0	0	0	0	0	0	0	1	1
秋田市		1								1	1
その他・秋田県											
山形県計	0	4	4	5	1	0	1	0	1	16	4
山形市											
その他・山形県		4	4	5	1		1		1	16	4
福島県計	13	2	10	37	4	0	9	1	3	79	21
郡山市	2	2	1	13					3	21	6
いわき市	5			1	3					9	3
その他・福島県	6		9	23	1		9	1		49	12
茨城県計	32	32	29	73	7	7	38	1	11	230	67
水戸市											
つくば市											
その他・茨城県	32	32	29	73	7	7	38	1	11	230	67
栃木県計	0	32	14	40	7	6	3	15	0	117	44
宇都宮市		1	2	10	1					14	6
その他・栃木県		31	12	30	6	6	3	15		103	38
群馬県計	0	32	17	54	4	0	15	3	0	125	30
前橋市											
高崎市		1						1		2	2
伊勢崎市											
太田市											
その他・群馬県		31	17	54	4		15	2		123	28
埼玉県計	4	22	33	83	37	37	71	5	0	292	85
さいたま市		1		3	4					8	3
川越市				4			1			5	4
熊谷市											
川口市											
所沢市											
春日部市											
草加市											
越谷市											
その他・埼玉県	4	21	33	76	33	37	70	5		279	78
千葉県計	14	17	24	39	3	22	17	2	22	160	51
千葉市		4	4				1	1		10	6
市川市											
船橋市			2	4		19	4			29	6
松戸市											
柏市		5		3						8	2
市原市											
その他・千葉県	14	8	18	32	3	2	12	2	12	103	37
東京都計	0	14	5	0	0	1	0	1	0	21	13
八王子市											
その他・東京都		14	5			1		1		21	13
神奈川県計	23	56	34	42	8	8	7	3	23	204	62
横浜市		12	2	2	4	5				25	9
川崎市	12	4	2	9					23	50	16
相模原市		7	3	25	1		7			43	10
平塚市											
藤沢市											
小田原市											
茅ヶ崎市											
大和市											
横須賀市		17								17	2
厚木市											
その他・神奈川県	11	16	27	6	3	3		3		69	25

表2.4(2) 大気汚染防止法届出件数 施設種類別 - 都道府県市別 (揮発性有機化合物 (VOC) 排出施設)

自治体名	施行令別表第一の二の項番号及び施設種類									施設合計	届出工場・事業場数
	1項	2項	3項	4項	5項	6項	7項	8項	9項		
新潟県計	3	1	2	10	9	0	4	3	6	38	18
新潟市	2			4			2		3	11	5
長岡市											
上越市											
その他・新潟県	1	1	2	6	9		2	3	3	27	13
富山県計	4	4	1	9	5	3	3	0	0	29	14
富山市	1	2	1	2	2		3			11	5
その他・富山県	3	2		7	3	3				18	9
石川県計	0	8	1	2	7	1	1	0	0	20	7
金沢市		1		1		1	1			4	3
その他・石川県		7	1	1	7					16	4
福井県計	12	4	9	10	9	0	1	6	1	52	16
福井市											
その他・福井県	12	4	9	10	9		1	6	1	52	16
山梨県計	0	3	10	8	1	0	1	0	1	24	12
甲府市											
その他・山梨県		3	10	8	1		1		1	24	12
長野県計	5	2	1	5	4	0	3	0	0	20	10
長野市	5									5	1
松本市											
その他・長野県		2	1	5	4		3			15	9
岐阜県計	2	24	12	19	7	0	3	2	0	69	27
岐阜市		2			3					5	2
その他・岐阜県	2	22	12	19	4		3	2		64	25
静岡県計	24	29	44	73	7	6	12	1	8	204	63
静岡市			4	4	4		1			13	5
浜松市		2	3							5	2
沼津市											
富士市											
その他・静岡県	24	27	37	69	3	6	11	1	8	186	56
愛知県計	5	155	29	100	21	23	15	19	3	370	82
名古屋市		6	10	13	1					30	5
豊橋市			1	57			5			63	4
岡崎市		7	2		11					20	5
一宮市											
春日井市											
豊田市		46	1					12		59	7
その他・愛知県	5	96	15	30	9	23	10	7	3	198	61
三重県計	14	29	8	46	4	0	8	41	4	154	44
四日市市											
その他・三重県	14	29	8	46	4		8	41	4	154	44
滋賀県計	8	12	36	57	18	2	15	13	0	161	47
大津市											
その他・滋賀県	8	12	36	57	18	2	15	13		161	47
京都府計	13	11	20	29	6	0	22	1	0	102	33
京都市	1			11	2		12			26	5
その他・京都府	12	11	20	18	4		10	1		76	28
大阪府計	5	23	31	28	9	1	11	28	14	150	53
大阪市			10	7			1			18	7
堺市	5	1	7		1		2	26	1	43	9
岸和田市											
豊中市		2								2	1
吹田市		3								3	1
高槻市				3						3	1
枚方市											
茨木市											
八尾市											
寝屋川市											
東大阪市		5		4			1			10	5
その他・大阪府		12	14	14	8	1	7	2	13	71	29
兵庫県計	3	37	23	34	17	4	20	5	20	163	60
神戸市		10	3	1			2	2	16	34	11
姫路市		1	2	2			1	2	4	12	8
尼崎市		2	11	9	1			1		24	9
明石市											
西宮市											
加古川市											
宝塚市											
その他・兵庫県	3	24	7	22	16	4	17			93	32
奈良県計	0	2	0	11	10	0	3	0	0	26	11
奈良市					6					6	2
その他・奈良県		2		11	4		3			20	9

表2.4(3) 大気汚染防止法届出件数 施設種類別 - 都道府県市別 (揮発性有機化合物 (VOC) 排出施設)

自治体名	施行令別表第一の二の項番号及び施設種類									施設合計	届出工場・事業場数
	1項	2項	3項	4項	5項	6項	7項	8項	9項		
	VOCを溶剤として使用する化学製品の製造の用に供する乾燥施設	塗装施設	塗装の用に供する乾燥施設	印刷回路用銅張積層板、粘着テープ若しくは粘着シート、はく離紙又は包装材料の製造に係る接着の用に供する乾燥施設	接着の用に供する乾燥施設	印刷の用に供する乾燥施設(オフセット輪転のものに限る。)	印刷の用に供する乾燥施設(グラビア印刷に係るものに限る。)	工業の用に供するVOCによる洗浄施設	ガソリン、原油、ナフサその他の温度37.8度において蒸気圧が20キロパスカルを超えるVOCの貯蔵タンク		
和歌山県計	0	4	2	5	1	0	0	0	0	12	3
和歌山市											
その他・和歌山県		4	2	5	1					12	3
鳥取県計	0	0	0	0	0	2	1	1	0	4	3
鳥取市											
その他・鳥取県						2	1	1		4	3
島根県計	0	0	0	0	0	0	0	0	0	0	0
松江市											
その他・島根県											
岡山県計	9	17	17	12	9	1	28	3	27	123	30
岡山市			8	2	9		22		1	42	9
倉敷市	9	14	8	4				2	26	63	13
その他・岡山県		3	1	6		1	6	1		18	8
広島県計	0	31	5	20	4	5	3	3	10	81	29
広島市		16						3		19	6
呉市											
福山市			3		4					7	4
その他・広島県		15	2	20		5	3		10	55	19
山口県計	18	24	17	0	2	0	0	4	11	76	16
下関市		2								2	2
その他・山口県	18	22	17		2			4	11	74	14
徳島県計	4	1	5	5	6	0	0	0	0	21	8
徳島市											
その他・徳島県	4	1	5	5	6					21	8
香川県計	0	11	1	6	0	0	2	2	0	22	12
高松市											
その他・香川県		11	1	6			2	2		22	12
愛媛県計	13	1	2	16	0	0	4	0	7	43	16
松山市	11		1						1	13	3
その他・愛媛県	2	1	1	16			4		6	30	13
高知県計	0	6	0	0	0	0	0	0	1	7	2
高知市		6							1	7	2
その他・高知県											
福岡県計	0	37	9	32	11	1	10	1	12	113	32
北九州市		5	7	5	3	1	2	1	12	36	12
福岡市											
大牟田市											
久留米市					4					4	2
その他・福岡県		32	2	27	4		8			73	18
佐賀県計	0	8	0	7	3	3	0	0	0	21	7
佐賀市											
その他・佐賀県		8		7	3	3				21	7
長崎県計	0	11	2	2	0	0	0	2	0	17	9
長崎市		9								9	3
佐世保市											
その他・長崎県		2	2	2				2		8	6
熊本県計	0	10	1	6	0	0	0	1	2	20	9
熊本市		3		1						4	2
その他・熊本県		7	1	5				1	2	16	7
大分県計	2	9	6	0	0	0	0	0	8	25	5
大分市	2								8	10	3
その他・大分県		9	6							15	2
宮崎県計	0	1	0	1	0	0	0	7	2	11	6
宮崎市		1		1					1	3	3
その他・宮崎県								7	1	8	3
鹿児島県計	0	0	0	0	0	0	0	0	6	6	2
鹿児島市									3	3	1
その他・鹿児島県									3	3	1
沖縄県計	0	0	0	0	0	0	0	0	0	0	0
那覇市											
その他・沖縄県											
合計	233	746	479	952	244	135	340	174	226	3,529	1,107

表3.1 届出件数 年度別・施設種類別 - 全国（一般粉じん発生施設）

令別表 第2の 項番号	施設名	平成21年度					平成22年度					平成23年度					平成24年度					平成25年度				
		全施設	大気	電気	ガス	鉱山	全施設	大気	電気	ガス	鉱山	全施設	大気	電気	ガス	鉱山	全施設	大気	電気	ガス	鉱山	全施設	大気	電気	ガス	鉱山
1項	コークス炉	85	85	0	0	0	86	86	0	0	0	85	85	0	0	0	78	78	0	0	0	95	95	0	0	0
2項	堆積場	11,271	10,758	89	0	424	11,383	10,891	86	0	406	11,408	10,891	106	0	411	11,607	11,079	115	0	413	11,694	11,127	120	0	447
3項	コンベア	39,375	36,409	646	0	2,320	39,297	36,133	752	0	2,412	39,536	36,319	807	0	2,410	40,290	36,945	909	0	2,436	40,512	37,121	951	9	2,431
4項	破碎機 ・摩砕機	10,664	10,069	28	0	567	10,476	9,900	27	0	549	10,353	9,789	30	0	534	10,382	9,811	31	0	540	10,366	9,789	27	9	541
5項	ふるい	6,645	6,176	21	0	448	6,614	6,127	24	0	463	6,582	6,086	29	0	467	6,691	6,176	35	0	480	6,674	6,157	35	2	480
施設合計		68,040	63,497	784	0	3,759	67,856	63,137	889	0	3,830	67,964	63,170	972	0	3,822	69,048	64,089	1,090	0	3,869	69,341	64,289	1,133	20	3,899
届出工場・ 事業場合計		9,996	9,779	53	0	214	10,000	9,764	50	0	206	9,874	9,616	48	0	230	9,931	9,693	50	0	227	10,096	9,865	49	0	237

「大気」：大気汚染防止法届出ばい煙発生施設、「電気」：電気事業法に係るばい煙発生施設、「ガス」：ガス事業法に係るばい煙発生施設、「鉱山」：鉱山保安法に係るばい煙発生施設を示す。

「届出工場・事業場合計」の「合計(K)」は、「年度末現在の届出施設数(F)」、「電気(H)」、「ガス(I)」、「鉱山(J)」で重複する工場・事業場を除いた実数である。

表3.2 届出件数 届出種別・施設種別 全国（一般粉じん発生施設）

令別表 第2の 項番号	施設名	前年度 末現在 の届出 施設数 (A)	年度中の大気汚染防止法に係る届出数				届出以外の 理由による 年度中の 増減 (E)'	年度末 現在の 届出施 設数 (F)= (A)+(E)+(E)'	年度中の 変更届出 施設数 (法第18条 第3項) (G)	年度末現在の電気事業法・ガス 事業法・鉱山保安法に係る 一般粉じん発生施設数			合計 (K)=(F)+ (H)+(I)+(J)
			設置届出 (法第18条 第1項) (B)	使用届出 (法第18条 の2第1項) (C)	使用廃止届出 (法第18条 の13第2項) (D)	年度中 の増減 (E)= (B)+(C)-(D)				電気 (H)	ガス (I)	鉱山 (J)	
1項	コークス炉	78	1	0	2	-1	18	95	1	0	0	0	95
2項	堆積場	11,079	404	0	282	122	-74	11,127	71	120	0	447	11,694
3項	コンベア	36,945	613	1	834	-220	396	37,121	118	951	9	2,431	40,512
4項	破碎機・摩砕機	9,811	190	0	222	-32	10	9,789	23	27	9	541	10,366
5項	ふるい	6,176	104	0	188	-84	65	6,157	13	35	2	480	6,674
施設合計		64,089	1,312	1	1,528	-215	415	64,289	226	1,133	20	3,899	69,341
届出工場・事業場合計		9,931						9,865		49	0	237	10,096

「届出工場・事業場合計」の「合計(K)」は、「年度末現在の届出施設数(F)」、「電気(H)」、「ガス(I)」、「鉱山(J)」で重複する工場・事業場を除いた実数である。

表3.3(1) 届出件数 届出種類別 - 都道府県市別 (一般粉じん発生施設)

自治体名	前年度末現在の届出施設数 (A)	年度中の大気汚染防止法に係る届出数				届出以外の理由による年度中の増減 (E') (E)= (B)+(C)-(D)	年度末現在の届出施設数 (F)= (E)+(E')+(A)	年度中の変更届出施設数 (法第18条第3項) (G)	年度末現在の電気事業法・ガス事業法・鉱山保安法に係る一般粉じん発生施設数			合計 (K)= (F)+(H)+(I)+(J)
		設置届出 (法第18条第1項) (B)	使用届出 (法第18条第2第1項) (C)	使用廃止届出 (法第18条第13第2項) (D)	年度中の増減 (E)= (B)+(C)-(D)				電気 (H)	ガス (I)	鉱山 (J)	
北海道計	4,297	67	0	134	-67	-7	4,223	0	35	0	12	4,270
札幌市	219	2		13	-11		208					208
函館市	55	1		9	-8		47					47
小樽市	2						2					2
旭川市	45	1			1		46					46
室蘭市	4						4					4
苫小牧市	19						19					19
その他・北海道	3,953	63		112	-49	-7	3,897		35		12	3,944
青森県計	1,543	29	0	53	-24	0	1,519	13	5	0	151	1,675
青森市	139	5		3	2		141				12	153
八戸市	584	11		28	-17		567	6	5		11	583
その他・青森県	820	13		22	-9		811	7			128	939
岩手県計	1,456	66	0	2	64	-47	1,473	0	4	0	80	1,557
盛岡市	193					2	195					195
その他・岩手県	1,263	66		2	64	-49	1,278		4		80	1,362
宮城県計	952	85	0	385	-300	14	666	51	0	0	25	691
仙台市	97	9		3	6		103	51				103
その他・宮城県	855	76		382	-306	14	563				25	588
秋田県計	537	1	0	11	-10	-37	490	0	31	0	1	522
秋田市	60						60		1		1	62
その他・秋田県	477	1		11	-10	-37	430		30			460
山形県計	636	7	0	4	3	0	639	4	8	0	16	663
山形市	25	3			3		28					28
その他・山形県	611	4		4			611	4	8		16	635
福島県計	1,500	14	0	9	5	58	1,563	1	151	0	67	1,781
郡山市	132						132					132
いわき市	302	2		6	-4		298		48		15	361
その他・福島県	1,066	12		3	9	58	1,133	1	103		52	1,288
茨城県計	2,353	33	0	19	14	0	2,367	0	81	0	1	2,449
水戸市	16						16					16
つくば市	54	2			2		56					56
その他・茨城県	2,283	31		19	12		2,295		81		1	2,377
栃木県計	1,599	58	0	51	7	0	1,606	14	0	0	920	2,526
宇都宮市	12	2			2		14					14
その他・栃木県	1,587	56		51	5		1,592	14			920	2,512
群馬県計	611	2	0	9	-7	50	654	0	0	0	10	664
前橋市	74					1	75					75
高崎市	40	1		1		-1	39					39
伊勢崎市	12						12					12
太田市	28						28					28
その他・群馬県	457	1		8	-7	50	500				10	510
埼玉県計	1,203	38	1	28	11	4	1,218	5	0	0	263	1,481
さいたま市	65						65					65
川越市	35	1		4	-3		32					32
熊谷市	111						111					111
川口市	18	1			1		19					19
所沢市	48			7	-7		41	1				41
春日部市	15	2			2		17					17
草加市	5						5					5
越谷市	14						14					14
その他・埼玉県	892	34	1	17	18	4	914	4			263	1,177
千葉県計	1,979	61	0	5	56	-6	2,029	33	0	0	0	2,029
千葉市	780	8			8		788	19				788
市川市	109	12			12		121					121
船橋市	88						88					88
松戸市	6						6					6
柏市	15	1			1	9	25					25
市原市	22	2			2		24					24
その他・千葉県	959	38		5	33	-15	977	14				977
東京都計	1,222	102	0	44	58	-42	1,238	1	1	20	231	1,490
八王子市	4						4					4
その他・東京都	1,218	102		44	58	-42	1,234	1	1	20	231	1,486
神奈川県計	1,925	22	0	13	9	1	1,935	6	46	0	0	1,981
横浜市	488	9		6	3		491	4	46			537
川崎市	860	4		2	2		862					862
相模原市	102						102					102
横須賀市	25	4			4		29					29
平塚市	9						9					9
藤沢市	14			2	-2		12					12
小田原市	11						11					11
茅ヶ崎市	2						2					2
厚木市	195						195					195
大和市	27	4			4		31					31
その他・神奈川県	192	1		3	-2	1	191	2				191

表3.3(2) 届出件数 届出種類別 - 都道府県市別 (一般粉じん発生施設)

自治体名	前年度末現在の届出施設数 (A)	年度中の大気汚染防止法に係る届出数				届出以外の理由による年度中の増減 (E')	年度末現在の届出施設数 (F)= (E)+(E')+A	年度中の変更届出施設数 (法第18条第3項) (G)	年度末現在の電気事業法・ガス事業法・鉱山保安法に係る一般粉じん発生施設数			合計 (K)= (F)+(H)+ (I)+(J)
		設置届出 (法第18条第1項) (B)	使用届出 (法第18条第2第1項) (C)	使用廃止届出 (法第18条第2第2項) (D)	年度中の増減 (E)= (B)+(C)-(D)				電気 (H)	ガス (I)	鉱山 (J)	
新潟県計	805	5	0	20	-15	0	790	1	0	0	32	822
新潟市	71						71					71
長岡市	61						61					61
上越市	92			8	-8	3	87					87
その他・新潟県	581	5		12	-7	-3	571	1			32	603
富山県計	1,159	9	0	5	4	0	1,163	0	1	0	0	1,164
富山市	283	9			9		292					292
その他・富山県	876			5	-5		871		1			872
石川県計	698	3	0	18	-15	0	683	1	8	0	1	692
金沢市	91						91					91
その他・石川県	607	3		18	-15		592	1	8		1	601
福井県計	436	11	0	5	6	-11	431	0	7	0	18	456
福井市	73	2		3	-1		72					72
その他・福井県	363	9		2	7	-11	359		7		18	384
山梨県計	585	23	0	10	13	-1	597	2	0	0	0	597
甲府市	20						19					19
その他・山梨県	565	23		10	13		578	2				578
長野県計	1,273	32	0	23	9	-5	1,277	3	0	0	111	1,388
長野市	179						179					179
松本市	58						58					58
その他・長野県	1,036	32		23	9	-5	1,040	3			111	1,151
岐阜県計	806	7	0	11	-4	7	809	1	0	0	14	823
岐阜市	80			9	-9		71					71
その他・岐阜県	726	7		2	5	7	738	1			14	752
静岡県計	920	29	0	7	22	36	978	3	0	0	26	1,004
静岡市	93	3			3	36	132					132
浜松市	152	7		1	6		158	3			26	184
沼津市	44	1			1		45					45
富士市	70	1			1		71					71
その他・静岡県	561	17		6	11		572					572
愛知県計	4,532	119	0	209	-90	-2	4,440	21	88	0	5	4,533
名古屋市	171			5	-5		166					166
豊橋市	228	1			1		229					229
岡崎市	91	13		9	4	4	99					99
一宮市	2						2					2
春日井市	199	6		20	-14		185					185
豊田市	285	5			5		290					290
その他・愛知県	3,566	94		175	-81	-6	3,469	21	88		5	3,562
三重県計	1,600	26	0	18	8	0	1,608	1	0	0	137	1,745
四日市市	63	1			1		64					64
その他・三重県	1,537	25		18	7		1,544	1			137	1,681
滋賀県計	400	4	0	1	3	0	403	0	0	0	89	492
大津市	91						91					91
その他・滋賀県	309	4		1	3		312				89	401
京都府計	580	35	0	19	16	3	599	5	2	0	6	607
京都市	120	5			5	3	128	4				128
その他・京都府	460	30		19	11		471	1	2		6	479
大阪府計	1,406	17	0	19	-2	-1	1,403	1	0	0	0	1,403
大阪市	327	5		7	-2	-1	324					324
堺市	155						155					155
岸和田市	64	1			1		65					65
豊中市	10						10					10
吹田市	1	3		2	1		2					2
高槻市	107			1	-1	-4	102					102
枚方市												
茨木市	89	1		1			89					89
八尾市	1						1					1
寝屋川市	31					-1	30					30
東大阪市	7					5	12					12
その他・大阪府	614	7		8	-1		613	1				613
兵庫県計	5,222	35	0	83	-48	-88	5,086	11	25	0	6	5,117
神戸市	604	1		2	-1	-5	598					598
姫路市	731	4		43	-39		692	6				692
尼崎市	165	7		2	5		170	1				170
明石市	5						5					5
西宮市	105						105					105
加古川市	1,613	8		9	-1	-82	1,530	1				1,530
宝塚市	31	1			1		32					32
その他・兵庫県	1,968	14		27	-13	-1	1,954	3	25		6	1,985
奈良県計	298	11	0	5	6	0	304	2	0	0	0	304
奈良市	21						21					21
その他・奈良県	277	11		5	6		283	2				283

表3.3(3) 届出件数 届出種類別 - 都道府県市別 (一般粉じん発生施設)

自治体名	前年度末現在の届出施設数 (A)	年度中の大気汚染防止法に係る届出数				届出以外の理由による年度中の増減 (E') (E)= (B)+(C)-(D)	年度末現在の届出施設数 (F)= (E)+(E')+(A)	年度中の変更届出施設数 (法第18条第3項) (G)	年度末現在の電気事業法・ガス事業法・鉱山保安法に係る一般粉じん発生施設数			合計 (K)= (F)+(H)+ (I)+(J)
		設置届出 (法第18条第1項) (B)	使用届出 (法第18条の2第1項) (C)	使用廃止届出 (法第18条の13第2項) (D)	年度中の増減 (E)= (B)+(C)-(D)				電気 (H)	ガス (I)	鉱山 (J)	
和歌山県計	1,475	28	0	2	26	0	1,501	0	0	0	0	1,501
和歌山市	1,026	9			9		1,035					1,035
その他・和歌山県	449	19		2	17		466					466
鳥取県計	422	8	0	1	7	-43	386	0	0	0	0	386
鳥取市	158	2			2	-43	117					117
その他・鳥取県	264	6		1	5		269					269
島根県計	604	6	0	1	5	0	609	1	4	0	0	613
松江市	78			1	-1		77	1				77
その他・島根県	526	6			6		532		4			536
岡山県計	2,448	54	0	47	7	87	2,542	7	5	0	50	2,597
岡山市	210	11		4	7		217					217
倉敷市	1,598	31		8	23	88	1,709	1	5			1,714
その他・岡山県	640	12		35	-23	-1	616	6			50	666
広島県計	2,285	64	0	44	20	551	2,856	14	67	0	47	2,970
広島市	249	29		2	27	-14	262					262
呉市	5					564	569	1				569
福山市	581	11		9	2		583	11				583
その他・広島県	1,450	24		33	-9	1	1,442	2	67		47	1,556
山口県計	1,619	6	0	6	0	7	1,626	4	10	0	150	1,786
下関市	171	1			1		172		1			173
その他・山口県	1,448	5		6	-1	7	1,454	4	9		150	1,613
徳島県計	600	8	0	9	-1	0	599	1	115	0	28	742
その他・徳島県	600	8		9	-1		599	1	115		28	742
香川県計	941	26	0	31	-5	0	936	3	5	0	0	941
高松市	119	5		2	3		122					122
その他・香川県	822	21		29	-8		814	3	5			819
愛媛県計	1,053	37	0	46	-9	-24	1,020	3	65	0	0	1,085
松山市	67	4		4		-17	50					50
その他・愛媛県	986	33		42	-9	-7	970	3	65			1,035
高知県計	523	4	0	36	-32	0	491	0	0	0	255	746
高知市	262	1		36	-35		227					227
その他・高知県	261	3			3		264				255	519
福岡県計	3,363	47	0	15	32	0	3,395	4	12	0	279	3,686
北九州市	1,427	10		13	-3		1,424	4	4		80	1,508
福岡市	124			1	-1		123					123
大牟田市	9						9					9
久留米市	25						25					25
その他・福岡県	1,778	37		1	36		1,814		8		199	2,021
佐賀県計	489	3	0	10	-7	0	482	0	0	0	5	487
その他・佐賀県	489	3		10	-7		482				5	487
長崎県計	802	3	0	2	1	-66	737	1	245	0	0	982
長崎市	121	2			2		123					123
佐世保市	78			1	-1	-1	76	1				76
その他・長崎県	603	1		1		-65	538		245			783
熊本県計	797	3	0	5	-2	-3	792	1	0	0	4	796
熊本市	54	1			1		55					55
その他・熊本県	743	2		5	-3	-3	737	1			4	741
大分県計	1,999	46	0	13	33	0	2,032	0	0	0	726	2,758
大分市	1,180	22		13	9		1,189					1,189
その他・大分県	819	24			24		843				726	1,569
宮崎県計	705	11	0	12	-1	-41	663	4	0	0	0	663
宮崎市	78			2	-2	-3	73					73
その他・宮崎県	627	11		10	1	-38	590	4				590
鹿児島県計	1,197	4	0	28	-24	0	1,173	3	0	0	19	1,192
鹿児島市	124						124					124
その他・鹿児島県	1,073	4		28	-24		1,049	3			19	1,068
沖縄県計	234	3	0	0	3	21	258	0	112	0	114	484
那覇市												
その他・沖縄県	234	3			3	21	258		112		114	484
合計	64,089	1,312	1	1,528	-215	415	64,289	226	1,133	20	3,899	69,341

表3.4(1) 大気汚染防止法届出件数 施設種類別 - 都道府県市別（一般粉じん発生施設）

自治体名	令別表第2の項番号及び施設種類					施設合計	届出工場・事業場数
	1項	2項	3項	4項	5項		
	コークス炉	堆積場	コンベア	破碎機・摩砕機	ふるい		
北海道計	2	1,755	1,602	596	268	4,223	1,145
札幌市		52	108	24	24	208	43
函館市		28	10	7	2	47	20
小樽市		2				2	2
旭川市		26	12	7	1	46	22
室蘭市		4				4	4
苫小牧市		8	11			19	8
その他・北海道	2	1,635	1,461	558	241	3,897	1,046
青森県計	0	302	864	200	153	1,519	229
青森市		34	71	22	14	141	33
八戸市		75	408	46	38	567	41
その他・青森県		193	385	132	101	811	155
岩手県計	0	219	728	362	164	1,473	235
盛岡市		23	94	49	29	195	25
その他・岩手県		196	634	313	135	1,278	210
宮城県計	0	118	334	142	72	666	127
仙台市		11	74	12	6	103	14
その他・宮城県		107	260	130	66	563	113
秋田県計	0	104	237	104	45	490	96
秋田市		23	25	8	4	60	16
その他・秋田県		81	212	96	41	430	80
山形県計	0	163	270	156	50	639	182
山形市		9	8	11		28	15
その他・山形県		154	262	145	50	611	167
福島県計	0	274	725	335	229	1,563	330
郡山市		33	46	36	17	132	31
いわき市		82	154	37	25	298	63
その他・福島県		159	525	262	187	1,133	236
茨城県計	10	397	1,452	264	244	2,367	287
水戸市		11	3	1	1	16	12
つくば市		14	22	9	11	56	12
その他・茨城県	10	372	1,427	254	232	2,295	263
栃木県計	0	262	842	338	164	1,606	248
宇都宮市		9	3	1	1	14	8
その他・栃木県		253	839	337	163	1,592	240
群馬県計	0	135	320	164	35	654	152
前橋市		12	39	20	4	75	21
高崎市		3	24	9	3	39	11
伊勢崎市		3	4	4	1	12	12
太田市		5	20	3		28	5
その他・群馬県		112	233	128	27	500	103
埼玉県計	0	256	717	149	96	1,218	290
さいたま市		16	38	8	3	65	25
川越市		15	13	4		32	12
熊谷市		19	88	3	1	111	12
川口市		5	12	1	1	19	11
所沢市		4	30	4	3	41	7
春日部市		10	5	2		17	12
草加市		3	2			5	4
越谷市		4	9	1		14	7
その他・埼玉県		180	520	126	88	914	200
千葉県計	15	394	1,254	143	223	2,029	299
千葉市	5	58	622	29	74	788	35
市川市		45	61	8	7	121	20
船橋市		14	49	14	11	88	10
松戸市		3	3			6	4
柏市		7	18			25	11
市原市		16	5	2	1	24	15
その他・千葉県	10	251	496	90	130	977	204
東京都計	0	98	872	146	122	1,238	127
八王子市		1	2	1		4	2
その他・東京都		97	870	145	122	1,234	125
神奈川県計	3	162	1,417	168	185	1,935	220
横浜市		65	358	35	33	491	100
川崎市	3	37	685	40	97	862	39
相模原市		13	63	16	10	102	16
横須賀市		6	11	8	4	29	11
平塚市		1	4	3	1	9	4
藤沢市		2	7	2	1	12	1
小田原市		5	4	2		11	5
茅ヶ崎市		1		1		2	2
厚木市		9	136	31	19	195	11
大和市		4	22	4	1	31	5
その他・神奈川県		19	127	26	19	191	26

表3.4(2) 大気汚染防止法届出件数 施設種類別 - 都道府県市別（一般粉じん発生施設）

自治体名	令別表第2の項番号及び施設種類					施設合計	届出工場・事業場数
	1項	2項	3項	4項	5項		
	コークス炉	堆積場	コンベア	破碎機・摩砕機	ふるい		
新潟県計	0	279	327	146	38	790	180
新潟市		42	16	13		71	33
長岡市		17	24	17	3	61	19
上越市		42	25	18	2	87	17
その他・新潟県		178	262	98	33	571	111
富山県計	0	387	424	284	68	1,163	275
富山市		126	68	82	16	292	78
その他・富山県		261	356	202	52	871	197
石川県計	0	129	326	143	85	683	133
金沢市		25	48	12	6	91	19
その他・石川県		104	278	131	79	592	114
福井県計	0	85	221	92	33	431	68
福井市		12	36	22	2	72	13
その他・福井県		73	185	70	31	359	55
山梨県計	0	73	316	155	53	597	87
甲府市		10	8	1		19	5
その他・山梨県		63	308	154	53	578	82
長野県計	0	222	610	332	113	1,277	233
長野市		18	94	41	26	179	17
松本市		12	20	24	2	58	9
その他・長野県		192	496	267	85	1,040	207
岐阜県計	0	156	214	316	123	809	221
岐阜市		11	37	17	6	71	13
その他・岐阜県		145	177	299	117	738	208
静岡県計	1	252	481	171	73	978	248
静岡市		33	42	37	20	132	48
浜松市		63	60	21	14	158	52
沼津市		4	30	9	2	45	5
富士市		36	19	14	2	71	42
その他・静岡県	1	116	330	90	35	572	101
愛知県計	7	557	3,119	425	332	4,440	601
名古屋市		51	97	16	2	166	46
豊橋市		50	102	48	29	229	40
岡崎市		17	58	19	5	99	33
一宮市		1	1			2	2
春日井市		12	124	29	20	185	16
豊田市		32	228	19	11	290	47
その他・愛知県	7	394	2,509	294	265	3,469	417
三重県計	0	298	989	208	113	1,608	250
四日市市		14	45	1	4	64	30
その他・三重県		284	944	207	109	1,544	220
滋賀県計	0	67	218	62	56	403	79
大津市		8	53	12	18	91	6
その他・滋賀県		59	165	50	38	312	73
京都府計	0	67	351	113	68	599	80
京都市		11	79	20	18	128	21
その他・京都府		56	272	93	50	471	59
大阪府計	2	147	993	167	94	1,403	251
大阪市	2	65	232	23	2	324	82
堺市		11	101	30	13	155	25
岸和田市		9	47	4	5	65	17
豊中市			10			10	4
吹田市		2				2	2
高槻市		5	58	22	17	102	10
枚方市							
茨木市		1	63	17	8	89	13
八尾市		1				1	1
寝屋川市		2	25	1	2	30	7
東大阪市			12			12	6
その他・大阪府		51	445	70	47	613	84
兵庫県計	8	401	3,594	565	518	5,086	354
神戸市		38	476	44	40	598	53
姫路市		74	470	78	70	692	60
尼崎市		27	100	30	13	170	39
明石市		4		1		5	5
西宮市		5	63	20	17	105	10
加古川市	8	59	1,277	57	129	1,530	21
宝塚市		6	16	8	2	32	5
その他・兵庫県		188	1,192	327	247	1,954	161
奈良県計	0	42	166	56	40	304	59
奈良市		3	13	2	3	21	5
その他・奈良県		39	153	54	37	283	54

表3.4(3) 大気汚染防止法届出件数 施設種類別 - 都道府県市別（一般粉じん発生施設）

自治体名	令別表第2の項番号及び施設種類					施設合計	届出工場・事業場数
	1項	2項	3項	4項	5項		
	コークス炉	堆積場	コンベア	破碎機・摩砕機	ふるい		
和歌山県計	3	184	1,077	110	127	1,501	112
和歌山市	3	50	882	25	75	1,035	31
その他・和歌山県		134	195	85	52	466	81
鳥取県計	0	83	188	74	41	386	53
鳥取市		30	55	22	10	117	21
その他・鳥取県		53	133	52	31	269	32
島根県計	0	112	301	122	74	609	105
松江市		23	31	13	10	77	19
その他・島根県		89	270	109	64	532	86
岡山県計	23	222	1,720	323	254	2,542	172
岡山市		46	69	73	29	217	48
倉敷市	23	58	1,381	94	153	1,709	25
その他・岡山県		118	270	156	72	616	99
広島県計	9	380	1,669	390	408	2,856	289
広島市		37	154	47	24	262	63
呉市		29	429	51	60	569	22
福山市	9	116	293	54	111	583	38
その他・広島県		198	793	238	213	1,442	166
山口県計	0	331	1,003	197	95	1,626	224
下関市		37	73	40	22	172	43
その他・山口県		294	930	157	73	1,454	181
徳島県計	0	166	261	115	57	599	132
その他・徳島県		166	261	115	57	599	132
香川県計	3	161	589	92	91	936	113
高松市		33	66	14	9	122	35
その他・香川県	3	128	523	78	82	814	78
愛媛県計	0	174	577	149	120	1,020	161
松山市		23	14	10	3	50	37
その他・愛媛県		151	563	139	117	970	124
高知県計	0	72	251	111	57	491	82
高知市		40	126	37	24	227	41
その他・高知県		32	125	74	33	264	41
福岡県計	4	419	2,260	451	261	3,395	308
北九州市	4	220	964	131	105	1,424	94
福岡市		29	71	11	12	123	33
大牟田市		9				9	9
久留米市		8	11	4	2	25	8
その他・福岡県		153	1,214	305	142	1,814	164
佐賀県計	0	57	255	108	62	482	71
その他・佐賀県		57	255	108	62	482	71
長崎県計	0	143	345	158	91	737	151
長崎市		18	64	23	18	123	23
佐世保市		18	34	12	12	76	17
その他・長崎県		107	247	123	61	538	111
熊本県計	0	170	294	205	123	792	227
熊本市		2	23	12	18	55	14
その他・熊本県		168	271	193	105	737	213
大分県計	5	204	1,362	262	199	2,032	122
大分市	5	129	829	79	147	1,189	44
その他・大分県		75	533	183	52	843	78
宮崎県計	0	113	354	133	63	663	118
宮崎市		8	50	11	4	73	11
その他・宮崎県		105	304	122	59	590	107
鹿児島県計	0	227	534	244	168	1,173	206
鹿児島市		22	56	28	18	124	38
その他・鹿児島県		205	478	216	150	1,049	168
沖縄県計	0	108	98	43	9	258	133
那覇市							
その他・沖縄県		108	98	43	9	258	133
合計	95	11,127	37,121	9,789	6,157	64,289	9,865

表4.1 届出件数 年度別・作業種類別 - 全国（特定粉じん排出等作業）

規則別表 第7の 項番号	作業の種類	平成21年度		平成22年度		平成23年度		平成24年度		平成25年度	
		特定粉じん排出等 作業実施件数		特定粉じん排出等 作業実施件数		特定粉じん排出等 作業実施件数		特定粉じん排出等 作業実施件数		特定粉じん排出等 作業実施件数	
		通常時の 解体工事等 (法第18条の 15第1項)	災害時等の 緊急作業 (法第18条の 15第2項)	通常時の 解体工事等 (法第18条の 15第1項)	災害時等の 緊急作業 (法第18条の 15第2項)	通常時の 解体工事等 (法第18条の 15第1項)	災害時等の 緊急作業 (法第18条の 15第2項)	通常時の 解体工事等 (法第18条の 15第1項)	災害時等の 緊急作業 (法第18条の 15第2項)	通常時の 解体工事等 (法第18条の 15第1項)	災害時等の 緊急作業 (法第18条の 15第2項)
1項	(A) 解体作業	2,381 [139]	3 [1]	2,394 [145]	2 [0]	2,771 [161]	17 [5]	3,165 [147]	5 [0]	3,490 [160]	4 [2]
2項	(B) 解体作業のうち、石綿を含有する断熱材、保温材、耐火被覆材を掻き落とし、切断、又は破砕以外の方法で除去する作業	1,153 [496]	4 [4]	1,027 [658]	8 [8]	1,135 [598]	5 [4]	1,196 [687]	4 [3]	1,418 [616]	7 [7]
3項	(C) 解体作業うち、あらかじめ特定建築材料を除去することが困難な作業	14 [7]	0 [0]	15 [7]	1 [1]	17 [10]	3 [0]	16 [4]	1 [1]	19 [3]	1 [0]
4項	(D) 改造・補修作業	7,918 [3,114]	30 [28]	6,433 [2,083]	51 [12]	5,825 [2,342]	74 [24]	5,296 [2,000]	13 [9]	5,089 [1,989]	34 [30]
	(E) 作業数計 ()	11,391 [3,720]	36 [32]	9,789 [2,846]	62 [21]	9,631 [3,046]	99 [33]	9,625 [2,820]	23 [13]	10,016 [2,768]	46 [39]
	(F) 届出数計									8,034	41

「(E)作業数計」には、(A)、(B)、(C)、(D)に係る合計数のうち、重複を除いた作業（法施行令第3条の4）件数を計上する。

()内には作業実施件数のうち、工作物（建築物を除く）に係る件数を内数で計上。

表4.2(1) 届出件数 作業種類別 都道府県市別（特定粉じん排出等作業）

自治体名	規則別表第7の項番号及び作業種類								実施件数合計		届出件数 合計
	1項		2項		3項		4項				
	解体作業		石綿含有材の 除去作業		困難な 解体作業		改造・ 補修作業				
北海道計	133	(7)	15	(3)	0	(0)	190	(49)	327	(59)	315
札幌市	61	(3)	2				61	(5)	124	(8)	124
函館市	11						8		19		19
小樽市	8						3		11		10
旭川市	8		1				5		14		14
室蘭市	4						1		5		5
苫小牧市	6	(1)	1	(1)			6		13	(2)	11
その他・北海道	35	(3)	11	(2)			106	(44)	141	(49)	132
青森県計	24	(0)	4	(0)	0	(0)	28	(1)	56	(2)	55
青森市	8		2				8		18		18
八戸市											
その他・青森県	16		2				20	(1)	38	(2)	37
岩手県計	29	(4)	4	(1)	0	(0)	24	(8)	57	(14)	61
盛岡市	13	(2)					15	(8)	28	(10)	28
その他・岩手県	16	(2)	4	(1)			9		29	(4)	33
宮城県計	63	(2)	23	(4)	0	(0)	45	(13)	131	(19)	132
仙台市	26		7	(3)			28	(13)	61	(16)	61
その他・宮城県	37	(2)	16	(1)			17		70	(3)	71
秋田県計	12	(0)	3	(1)	0	(0)	20	(3)	35	(4)	35
秋田市			1	(1)			15	(3)	16	(4)	16
その他・秋田県	12		2				5		19		19
山形県計	31	(0)	4	(0)	0	(0)	17	(0)	46	(0)	38
山形市											
その他・山形県	31		4				17		46		38
福島県計	50	(1)	27	(20)	0	(0)	65	(33)	141	(54)	125
郡山市	16		1				8	(1)	25	(1)	25
いわき市	7		22	(19)			4	(2)	32	(21)	32
その他・福島県	27	(1)	4	(1)			53	(30)	84	(32)	68
茨城県計	49	(7)	60	(42)	2	(0)	68	(1)	179	(50)	176
水戸市											
つくば市											
その他・茨城県	49	(7)	60	(42)	2		68	(1)	179	(50)	176
栃木県計	31	(2)	2	(0)	0	(0)	43	(10)	76	(12)	73
宇都宮市	15	(2)					11	(5)	26	(7)	26
その他・栃木県	16		2				32	(5)	50	(5)	47
群馬県計	17	(0)	2	(1)	0	(0)	31	(0)	50	(1)	50
前橋市	4						9		13		13
高崎市	4						5		9		9
伊勢崎市											
太田市											
その他・群馬県	9		2	(1)			17		28	(1)	28
埼玉県計	190	(4)	10	(3)	2	(0)	122	(4)	324	(11)	189
さいたま市	24		6	(2)			35		67	(2)	39
川越市	4						7		11		6
熊谷市											
川口市	9		1				5		15		11
所沢市	9						3		12		8
春日部市											
草加市											
越谷市	9		1	(1)			10		20	(1)	11
その他・埼玉県	135	(4)	2		2		62	(4)	199	(8)	114
千葉県計	106	(3)	79	(61)	1	(1)	469	(377)	650	(442)	549
千葉市	16		19	(12)			14	(4)	45	(16)	47
市川市	5		2				8		15		15
船橋市	5		1				9		15		15
松戸市	10		1				26		36		36
柏市	3		1				7		11		11
市原市	1		4	(4)			8		13	(4)	8
その他・千葉県	66	(3)	51	(45)	1	(1)	397	(373)	515	(422)	417
東京都計	568	(9)	64	(6)	1	(0)	750	(11)	1,357	(25)	1,272
八王子市	9	(4)					8	(2)	17	(6)	17
その他・東京都	559	(5)	64	(6)	1		742	(9)	1,340	(19)	1,255
神奈川県計	168	(10)	30	(19)	0	(0)	443	(288)	636	(315)	579
横浜市	63	(3)					154	(68)	217	(71)	217
川崎市	50	(7)	13	(13)			229	(206)	288	(224)	231
相模原市	10		1				2		12		12
横須賀市	5		1	(1)			14	(8)	20	(9)	20
平塚市	3		1	(1)			5	(2)	9	(3)	9
藤沢市	3		1				2		6		6
小田原市											
茅ヶ崎市											
厚木市											
大和市											
その他・神奈川県	34		13	(4)			37	(4)	84	(8)	84

表4.2(2) 届出件数 作業種類別 都道府県市別（特定粉じん排出等作業）

自治体名	規則別表第7の項番号及び作業種類								実施件数合計		届出件数 合計
	1項		2項		3項		4項				
	解体作業		石綿含有材の 除去作業		困難な 解体作業		改造・ 補修作業				
新潟県計	92	(3)	29	(10)	0	(0)	81	(17)	202	(30)	200
新潟市	28		8				31	(1)	67	(1)	67
長岡市											
上越市											
その他・新潟県	64	(3)	21	(10)			50	(16)	135	(29)	133
富山県計	90	(3)	8	(7)	0	(0)	72	(38)	170	(48)	160
富山市	37		3	(3)			44	(31)	84	(34)	74
その他・富山県	53	(3)	5	(4)			28	(7)	86	(14)	86
石川県計	75	(4)	3	(0)	0	(0)	43	(0)	119	(4)	115
金沢市	32						20		52		48
その他・石川県	43	(4)	3				23		67	(4)	67
福井県計	39	(1)	6	(4)	0	(0)	42	(28)	87	(33)	68
福井市											
その他・福井県	39	(1)	6	(4)			42	(28)	87	(33)	68
山梨県計	29	(1)	0	(0)	0	(0)	13	(0)	42	(1)	42
甲府市											
その他・山梨県	29	(1)					13		42	(1)	42
長野県計	132	(4)	9	(5)	0	(0)	84	(1)	225	(10)	104
長野市	9		1				13		23		23
松本市											
その他・長野県	123	(4)	8	(5)			71	(1)	202	(10)	81
岐阜県計	19	(2)	7	(1)	0	(0)	22	(4)	48	(7)	48
岐阜市	8						4		12		12
その他・岐阜県	11	(2)	7	(1)			18	(4)	36	(7)	36
静岡県計	78	(3)	18	(5)	1	(1)	59	(22)	156	(31)	158
静岡市	23	(1)	2	(2)	1	(1)	7	(4)	33	(8)	34
浜松市	22						9		31		31
沼津市											
富士市											
その他・静岡県	33	(2)	16	(3)			43	(18)	92	(23)	93
愛知県計	551	(12)	420	(14)	5	(0)	514	(214)	1,490	(240)	422
名古屋市	448		385		4		212		1,049		178
豊橋市	5		4				2		11		11
岡崎市	6		3				11	(1)	20	(1)	15
一宮市											
春日井市											
豊田市	18		3				13		34		19
その他・愛知県	74	(12)	25	(14)	1		276	(213)	376	(239)	199
三重県計	17	(1)	133	(127)	0	(0)	18	(8)	167	(136)	167
四日市市	1		4				1		6		6
その他・三重県	16	(1)	129	(127)			17	(8)	161	(136)	161
滋賀県計	38	(2)	3	(0)	0	(0)	41	(14)	81	(16)	73
大津市	8						18	(4)	26	(4)	24
その他・滋賀県	30	(2)	3				23	(10)	55	(12)	49
京都府計	74	(4)	2	(1)	0	(0)	71	(7)	147	(12)	131
京都市	46	(4)	1				41	(4)	88	(8)	88
その他・京都府	28		1	(1)			30	(3)	59	(4)	43
大阪府計	233	(7)	58	(10)	3	(0)	351	(29)	628	(74)	598
大阪市	129	(1)	18				175	(8)	322	(9)	322
堺市	9	(3)	2	(2)			29	(18)	40	(23)	40
岸和田市											
豊中市	6		3		3		17		29		17
吹田市	10						14		24		24
高槻市	3						5	(3)	8	(3)	8
枚方市	12						24		36		16
茨木市											
八尾市	3						1		4		4
寝屋川市											
東大阪市	9		3				5		16		16
その他・大阪府	52	(3)	32	(8)			81		149	(39)	151
兵庫県計	90	(14)	44	(28)	3	(0)	163	(65)	297	(107)	291
神戸市	26		3				38	(4)	64	(4)	63
姫路市	13	(2)	9	(8)			25	(15)	47	(25)	47
尼崎市	13	(1)	2				16	(5)	31	(6)	31
明石市	8						5	(2)	13	(2)	13
西宮市	13	(8)					14	(3)	27	(11)	26
加古川市	1						1	(1)	2	(1)	2
宝塚市											
その他・兵庫県	16	(3)	30	(20)	3		64	(35)	113	(58)	109
奈良県計	15	(3)	2	(1)	0	(0)	15	(7)	32	(11)	31
奈良市	8		1				2		11		11
その他・奈良県	7	(3)	1	(1)			13	(7)	21	(11)	20

表4.2(3) 届出件数 作業種類別 都道府県市別（特定粉じん排出等作業）

自治体名	規則別表第7の項番号及び作業種類								実施件数合計		届出件数 合計
	1項		2項		3項		4項				
	解体作業		石綿含有材の 除去作業		困難な 解体作業		改造・ 補修作業				
和歌山県計	15	(4)	18	(14)	0	(0)	70	(59)	103	(77)	103
和歌山市	9	(2)	11	(7)			10	(3)	30	(12)	30
その他・和歌山県	6	(2)	7	(7)			60	(56)	73	(65)	73
鳥取県計	14	(6)	0	(1)	0	(0)	11	(15)	25	(22)	42
鳥取市											
その他・鳥取県	14	(6)		(1)			11	(15)	25	(22)	42
島根県計	15	(0)	8	(0)	0	(0)	37	(18)	60	(18)	60
松江市											
その他・島根県	15		8				37	(18)	60	(18)	60
岡山県計	26	(7)	19	(16)	1	(1)	202	(171)	248	(195)	248
岡山市	11	(1)	4	(2)			31	(28)	46	(31)	46
倉敷市	8	(4)	14	(13)	1	(1)	161	(137)	184	(155)	184
その他・岡山県	7	(2)	1	(1)			10	(6)	18	(9)	18
広島県計	101	(3)	31	(17)	0	(0)	194	(59)	326	(79)	326
広島市	35						57	(8)	92	(8)	92
呉市	3		1				7	(4)	11	(4)	11
福山市	5	(1)	5	(2)			10	(3)	20	(6)	20
その他・広島県	58	(2)	25	(15)			120	(44)	203	(61)	203
山口県計	26	(6)	113	(109)	0	(0)	81	(63)	219	(177)	219
下関市	4	(1)	1	(1)			18	(12)	23	(14)	23
その他・山口県	22	(5)	112	(108)			63	(51)	196	(163)	196
徳島県計	25	(0)	18	(14)	0	(0)	18	(1)	61	(15)	41
その他・徳島県	25		18	(14)			18	(1)	61	(15)	41
香川県計	21	(6)	11	(0)	0	(0)	261	(259)	293	(265)	63
高松市	3		10				1		14		14
その他・香川県	18	(6)	1				260	(259)	279	(265)	49
愛媛県計	23	(11)	29	(27)	0	(0)	64	(53)	116	(91)	112
松山市	9	(1)	12	(12)			21	(11)	42	(24)	38
その他・愛媛県	14	(10)	17	(15)			43	(42)	74	(67)	74
高知県計	8	(1)	7	(0)	0	(0)	3	(0)	18	(1)	17
高知市	5	(1)	1				2		8	(1)	7
その他・高知県	3		6				1		10		10
福岡県計	81	(1)	24	(11)	1	(0)	100	(13)	206	(25)	206
北九州市	19	(1)	12	(10)			23	(4)	54	(15)	54
福岡市	25		2				36		63		63
大牟田市	1						1		2		2
久留米市	7		2	(1)			10	(9)	19	(10)	19
その他・福岡県	29		8		1		30		68		68
佐賀県計	12	(3)	3	(2)	0	(0)	21	(10)	36	(15)	36
その他・佐賀県	12	(3)	3	(2)			21	(10)	36	(15)	36
長崎県計	12	(0)	4	(1)	0	(0)	26	(6)	42	(7)	42
長崎市	6		2				7		15		15
佐世保市	2						1		3		3
その他・長崎県	4		2	(1)			18	(6)	24	(7)	24
熊本県計	18	(0)	14	(0)	0	(0)	22	(1)	54	(1)	54
熊本市	10		1				7	(1)	18	(1)	18
その他・熊本県	8		13				15		36		36
大分県計	4	(0)	15	(9)	0	(0)	49	(23)	67	(32)	57
大分市	3		10	(8)			33	(23)	46	(31)	37
その他・大分県	1		5	(1)			16		21	(1)	20
宮崎県計	11	(0)	33	(27)	0	(0)	13	(4)	57	(31)	57
宮崎市	1						3		4		4
その他・宮崎県	10		33	(27)			10	(4)	53	(31)	53
鹿児島県計	22	(1)	2	(1)	0	(0)	23	(11)	47	(13)	47
鹿児島市	10		1	(1)			14	(9)	25	(10)	25
その他・鹿児島県	12	(1)	1				9	(2)	22	(3)	22
沖縄県計	17	(0)	7	(0)	0	(0)	24	(1)	48	(1)	47
那覇市	11						3	(1)	14	(1)	14
その他・沖縄県	6		7				21		34		33
合計	3,494	(162)	1,425	(623)	20	(3)	5,123	(2,019)	9,982	(2,833)	8,034

()内には作業実施件数のうち、工作物（建築物を除く）に係る件数を内数で計上。
同一の届出で複数の作業種類を行うことがあるため、各作業の計と実施件数は一致しないことがある。

表4.3 届出件数 特定建築材料種類別 - 全国（特定粉じん排出等作業）

		平成25年度			
規則別表 第7の 項番号	作業の種類	特定建築材料の種類（施行令第3条の3）			
		（第1項） 吹付け石綿	（第2項） 断熱材	（第2項） 保温材	（第2項） 耐火被覆材
1項	（A）解体作業	2,353〔 34〕	617〔 54〕	702〔 85〕	131〔 11〕
2項	（B）解体作業のうち、石綿を含有する断熱材、保温材、耐火被覆材を掻き落とし、切断、又は破砕以外の方法で除去する作業	/	277〔 93〕	1,144〔 756〕	94〔 31〕
3項	（C）解体作業うち、あらかじめ特定建築材料を除去することが困難な作業	3〔 0〕	11〔 2〕	9〔 1〕	2〔 0〕
4項	（D）改造・補修作業	1,922〔 78〕	492〔 156〕	2,251〔1,830〕	797〔 214〕
（E）作業数計（ ）		4,069〔 117〕	1,324〔 299〕	4,043〔2,669〕	996〔 254〕

「（E）作業数計」には、（A）、（B）、（C）、（D）に係る合計数のうち、重複を除いた作業（法施行令第3条の4）件数を計上する。
（ ）内には作業実施件数のうち、工作物（建築物を除く）に係る件数を内数で計上。

表4.4(1) 届出件数 特定建築材料種類別 - 都道府県市別 (特定粉じん排出等作業)

自治体名	施行令第3条の3の項番号及び材料種類								種類合計	
	第1項		第2項		第2項		第2項			
	吹付け石綿		断熱材		保温材		耐火被覆材			
北海道計	162	(8)	97	(5)	57	(41)	27	(7)	343	(61)
札幌市	81	(7)	39	(1)	2	(2)	6		128	(10)
函館市	11		8				2		21	
小樽市	7		2				2		11	
旭川市	8		4		1		1		14	
室蘭市	3		3						6	
苫小牧市	9	(1)	4		1	(1)			14	(2)
その他・北海道	43		37	(4)	53	(38)	16	(7)	149	(49)
青森県計	31	(0)	22	(1)	2	(1)	3	(0)	58	(2)
青森市	8		8		1		2		19	
八戸市										
その他・青森県	23		14	(1)	1	(1)	1		39	(2)
岩手県計	23	(0)	22	(12)	4	(2)	9	(0)	58	(14)
盛岡市	13		12	(10)			3		28	(10)
その他・岩手県	10		10	(2)	4	(2)	6		30	(4)
宮城県計	66	(0)	39	(4)	22	(15)	5	(0)	132	(19)
仙台市	26		15	(1)	18	(15)	2		61	(16)
その他・宮城県	40		24	(3)	4		3		71	(3)
秋田県計	17	(0)	11	(1)	5	(3)	2	(0)	35	(4)
秋田市	10		1	(1)	4	(3)	1		16	(4)
その他・秋田県	7		10		1		1		19	
山形県計	33	(0)	15	(0)	2	(1)	2	(0)	52	(1)
山形市										
その他・山形県	33		15		2	(1)	2		52	(1)
福島県計	62	(0)	20	(1)	57	(51)	10	(1)	149	(53)
郡山市	19		5		3		2		29	
いわき市	7		5		20	(20)	1	(1)	33	(21)
その他・福島県	36		10	(1)	34	(31)	7		87	(32)
茨城県計	66	(7)	31	(5)	61	(38)	24	(3)	182	(53)
水戸市										
つくば市										
その他・茨城県	66	(7)	31	(5)	61	(38)	24	(3)	182	(53)
栃木県計	44	(4)	23	(7)	8	(3)	6	(4)	81	(18)
宇都宮市	14	(4)	6	(3)	1		5	(4)	26	(11)
その他・栃木県	30		17	(4)	7	(3)	1		55	(7)
群馬県計	22	(0)	14	(1)	5	(0)	9	(0)	50	(1)
前橋市	6		1				6		13	
高崎市	5		4						9	
伊勢崎市										
太田市										
その他・群馬県	11		9	(1)	5		3		28	(1)
埼玉県計	228	(1)	38	(6)	19	(3)	40	(0)	325	(10)
さいたま市	35		6		4	(2)	22		67	(2)
川越市	9				2				11	
熊谷市										
川口市	12		2				1		15	
所沢市	7		2		1		2		12	
春日部市										
草加市										
越谷市	16		1	(1)			3		20	(1)
その他・埼玉県	149	(1)	27	(5)	12	(1)	12		200	(7)
千葉県計	179	(40)	70	(25)	387	(357)	53	(31)	689	(453)
千葉市	20	(1)	9	(4)	16	(11)	7	(1)	52	(17)
市川市	11		2		2				15	
船橋市	11		4		2		2		19	
松戸市	27		4	(1)	8	(1)	1		40	(2)
柏市	6		1				4		11	
市原市	9		2	(2)	1	(1)	1	(1)	13	(4)
その他・千葉県	95	(39)	48	(18)	358	(344)	38	(29)	539	(430)
東京都計	739	(1)	162	(19)	161	(6)	189	(0)	1,251	(26)
八王子市	9		6	(5)	1	(1)	1		17	(6)
その他・東京都	730	(1)	156	(14)	160	(5)	188		1,234	(20)
神奈川県計	189	(4)	84	(16)	272	(224)	68	(13)	613	(257)
横浜市	84	(1)	30	(4)	81	(65)	33	(1)	228	(71)
川崎市	49	(3)	20	(8)	156	(148)	15	(6)	240	(165)
相模原市	8		2		2		1		13	
横須賀市	5		4		7	(7)	4	(2)	20	(9)
平塚市	5		2	(2)			2	(1)	9	(3)
藤沢市	3		1		3		1		8	
小田原市										
茅ヶ崎市										
厚木市										
大和市										
その他・神奈川県	35		25	(2)	23	(4)	12	(3)	95	(9)

表4.4(2) 届出件数 特定建築材料種類別 - 都道府県市別 (特定粉じん排出等作業)

自治体名	施行令第3条の3の項番号及び材料種類								種類合計	
	第1項		第2項		第2項		第2項			
	吹付け石綿		断熱材		保温材		耐火被覆材			
新潟県計	109	(0)	38	(5)	66	(24)	6	(1)	219	(30)
新潟市	38		9		18	(1)	2		67	(1)
長岡市										
上越市										
その他・新潟県	71		29	(5)	48	(23)	4	(1)	152	(29)
富山県計	88	(0)	35	(15)	37	(31)	10	(2)	170	(48)
富山市	37		17	(9)	25	(24)	5	(1)	84	(34)
その他・富山県	51		18	(6)	12	(7)	5	(1)	86	(14)
石川県計	69	(0)	25	(0)	22	(4)	8	(0)	124	(4)
金沢市	31		11		5		5		52	
その他・石川県	38		14		17	(4)	3		72	(4)
福井県計	41	(1)	8	(1)	28	(22)	10	(9)	87	(33)
福井市										
その他・福井県	41	(1)	8	(1)	28	(22)	10	(9)	87	(33)
山梨県計	30	(0)	5	(0)	13	(1)	4	(0)	52	(1)
甲府市										
その他・山梨県	30		5		13	(1)	4		52	(1)
長野県計	183	(1)	19	(6)	10	(2)	13	(1)	225	(10)
長野市	14		2		1		6		23	
松本市										
その他・長野県	169	(1)	17	(6)	9	(2)	7	(1)	202	(10)
岐阜県計	23	(0)	9	(1)	13	(6)	3	(0)	48	(7)
岐阜市	7		2		1		2		12	
その他・岐阜県	16		7	(1)	12	(6)	1		36	(7)
静岡県計	92	(2)	30	(13)	31	(19)	12	(4)	165	(38)
静岡市	24		5	(4)	3	(3)	1	(1)	33	(8)
浜松市	25		5		3		2		35	
沼津市										
富士市										
その他・静岡県	43	(2)	20	(9)	25	(16)	9	(3)	97	(30)
愛知県計	371	(10)	60	(15)	1,380	(710)	35	(11)	1,846	(746)
名古屋市	210	(2)	20	(4)	1,147	(498)	18		1,395	(504)
豊橋市	7		1		3				11	
岡崎市	16	(1)	1		1		2		20	(1)
一宮市										
春日井市										
豊田市	21		6		7				34	
その他・愛知県	117	(7)	32	(11)	222	(212)	15	(11)	386	(241)
三重県計	25	(1)	10	(5)	132	(128)	4	(4)	171	(138)
四日市市	1		1		4				6	
その他・三重県	24	(1)	9	(5)	128	(128)	4	(4)	165	(138)
滋賀県計	47	(3)	17	(7)	18	(8)	6	(0)	88	(18)
大津市	16		2		8	(4)			26	(4)
その他・滋賀県	31	(3)	15	(7)	10	(4)	6		62	(14)
京都府計	97	(1)	20	(3)	10	(7)	25	(1)	152	(12)
京都市	58	(1)	11	(3)	5	(3)	16	(1)	90	(8)
その他・京都府	39		9		5	(4)	9		62	(4)
大阪府計	348	(1)	81	(13)	163	(30)	83	(27)	675	(71)
大阪市	213	(1)	31	(1)	67	(7)	41		352	(9)
堺市	16		5	(3)	19	(16)	6	(4)	46	(23)
岸和田市										
豊中市	14		5		11		2		32	
吹田市	5		2		15		2		24	
高槻市	5		1	(1)	1	(1)	1	(1)	8	(3)
枚方市	9		3		24				36	
茨木市										
八尾市	4		1	(1)					5	(1)
寝屋川市										
東大阪市	13		3		1		1		18	
その他・大阪府	69		30	(7)	25	(6)	30	(22)	154	(35)
兵庫県計	127	(4)	52	(11)	102	(80)	26	(12)	307	(107)
神戸市	32	(1)	12		13	(3)	11		68	(4)
姫路市	19		4	(2)	24	(22)	1	(1)	48	(25)
尼崎市	15		8	(2)	6	(3)	2	(1)	31	(6)
明石市	9		2		4		3	(2)	18	(2)
西宮市	16		2	(2)	9	(9)			27	(11)
加古川市	1						1	(1)	2	(1)
宝塚市										
その他・兵庫県	35	(3)	24	(5)	46	(43)	8	(7)	113	(58)
奈良県計	11	(1)	15	(5)	3	(3)	4	(3)	33	(12)
奈良市	5		5				1		11	
その他・奈良県	6	(1)	10	(5)	3	(3)	3	(3)	22	(12)

表4.4(3) 届出件数 特定建築材料種類別 - 都道府県市別 (特定粉じん排出等作業)

自治体名	施行令第3条の3の項番号及び材料種類								種類合計	
	第1項		第2項		第2項		第2項			
	吹付け石綿		断熱材		保温材		耐火被覆材			
和歌山県計	16	(1)	8	(0)	68	(65)	14	(1)	106	(67)
和歌山市	9		5		13	(11)	4	(1)	31	(12)
その他・和歌山県	7	(1)	3		55	(54)	10		75	(55)
鳥取県計	8	(7)	6	(3)	5	(2)	6	(10)	25	(22)
鳥取市										
その他・鳥取県	8	(7)	6	(3)	5	(2)	6	(10)	25	(22)
島根県計	21	(0)	8	(2)	9	(6)	22	(13)	60	(21)
松江市										
その他・島根県	21		8	(2)	9	(6)	22	(13)	60	(21)
岡山県計	46	(4)	34	(26)	160	(157)	10	(9)	250	(196)
岡山市	10	(1)	17	(14)	16	(14)	3	(2)	46	(31)
倉敷市	27		11	(9)	142	(141)	6	(6)	186	(156)
その他・岡山県	9	(3)	6	(3)	2	(2)	1	(1)	18	(9)
広島県計	143	(1)	46	(6)	50	(34)	87	(38)	326	(79)
広島市	51		14	(1)	5	(3)	22	(4)	92	(8)
呉市	6						5	(4)	11	(4)
福山市	7		5	(2)	6	(2)	2	(2)	20	(6)
その他・広島県	79	(1)	27	(3)	39	(29)	58	(28)	203	(61)
山口県計	29	(0)	16	(10)	146	(141)	36	(27)	227	(178)
下関市	7				10	(10)	6	(4)	23	(14)
その他・山口県	22		16	(10)	136	(131)	30	(23)	204	(164)
徳島県計	35	(0)	0	(0)	24	(20)	2	(0)	61	(20)
その他・徳島県	35				24	(20)	2		61	(20)
香川県計	9	(0)	13	(0)	268	(265)	6	(4)	296	(269)
高松市	3		8		2		1		14	
その他・香川県	6		5		266	(265)	5	(4)	282	(269)
愛媛県計	23	(3)	21	(16)	75	(72)	2	(2)	121	(93)
松山市	18		4	(3)	23	(21)	1	(1)	46	(25)
その他・愛媛県	5	(3)	17	(13)	52	(51)	1	(1)	75	(68)
高知県計	9	(2)	6	(5)	0	(0)	4	(0)	19	(7)
高知市	6	(1)	1				2		9	(1)
その他・高知県	3	(1)	5	(5)			2		10	(6)
福岡県計	111	(1)	31	(6)	34	(15)	32	(3)	208	(25)
北九州市	25	(1)	4		24	(14)	1		54	(15)
福岡市	42		11		1		9		63	
大牟田市					1		1		2	
久留米市	8		7	(6)	1	(1)	3	(3)	19	(10)
その他・福岡県	36		9		7		18		70	
佐賀県計	11	(3)	6	(0)	5	(1)	16	(11)	38	(15)
その他・佐賀県	11	(3)	6		5	(1)	16	(11)	38	(15)
長崎県計	10	(0)	6	(1)	5	(5)	20	(1)	41	(7)
長崎市	6		3				6		15	
佐世保市	1						2		3	
その他・長崎県	3		3	(1)	5	(5)	12	(1)	23	(7)
熊本県計	25	(0)	13	(0)	5	(0)	11	(1)	54	(1)
熊本市	13		2				3	(1)	18	(1)
その他・熊本県	12		11		5		8		36	
大分県計	14	(0)	7	(4)	32	(28)	14	(0)	67	(32)
大分市	2		5	(3)	31	(28)	8		46	(31)
その他・大分県	12		2	(1)	1		6		21	(1)
宮崎県計	11	(0)	13	(9)	26	(21)	7	(1)	57	(31)
宮崎市	2		1				1		4	
その他・宮崎県	9		12	(9)	26	(21)	6	(1)	53	(31)
鹿児島県計	21	(0)	5	(0)	17	(13)	4	(0)	47	(13)
鹿児島市	12		1		10	(10)	2		25	(10)
その他・鹿児島県	9		4		7	(3)	2		22	(3)
沖縄県計	10	(0)	8	(1)	21	(0)	12	(0)	51	(1)
那覇市	6		3	(1)	5		2		16	(1)
その他・沖縄県	4		5		16		10		35	
合計	4,074	(112)	1,319	(292)	4,040	(2,665)	1,001	(255)	10,434	(3,324)

()内には作業実施件数のうち、工作物(建築物を除く)に係る件数を内数で計上。

同一の作業で複数種の材料を取り扱うことがあるため、本表の種類合計と表5.2の実施件数合計は一致しないことがある。

表5.1 立入検査・勧告その他行政指導件数 年度別 - 全国（ばい煙発生施設）

		平成21年度			平成22年度			平成23年度			平成24年度			平成25年度			
		全施設	大気	電気・ガス・鉱山	全施設	大気	電気・ガス・鉱山	全施設	大気	電気・ガス・鉱山	全施設	大気	電気・ガス・鉱山	全施設	大気	電気・ガス・鉱山	
(A) 立入検査実施工場・事業場数		15,831	14,077	1,754	15,908	14,053	1,855	14,917	13,108	1,809	14,970	12,868	2,102	15,218	12,931	2,287	
(B) 計画変更命令施設数		0	0	-	0	0	-	0	0	-	0	0	-	0	0	0	
(C) 排出基準違反発施設数		0	0	0	0	0	0	0	0	0	0	0	0	0	0	0	
(D) 改善命令・基準適合命令施設数		3	3	0	0	0	0	0	0	0	0	0	0	0	0	0	
(E) 使用停止・一時停止命令施設数		0	0	0	0	0	0	0	0	0	0	0	0	0	0	0	
(F) (B)(D)又は(E)の命令違反発施設数		0	0	0	0	0	0	0	0	0	0	0	0	0	0	0	
(G) 届出違反発施設数		0	0	-	0	0	-	0	0	-	0	0	-	0	0	0	
(H) 経済産業大臣等への要請施設数		0	-	0	0	-	0	0	-	0	0	-	0	0	0	0	
季節による燃料使用規制地域内		(I) 燃料基準適合勧告施設数	0	0	0	0	0	0	0	0	0	0	0	0	0	0	
		(J) 燃料基準適合命令施設数	0	0	0	0	0	0	0	0	0	0	0	0	0	0	
		(K) (J)の命令違反発施設数	0	0	0	0	0	0	0	0	0	0	0	0	0	0	0
硫黄酸化物に係る指定地域内	特定工場・事業場	(L) 計画変更命令工場・事業場数	0	0	-	0	0	-	0	0	-	0	0	-	0	0	0
		(M) 総量規制基準違反発工場・事業場数	0	0	0	0	0	0	0	0	0	0	0	0	0	0	0
		(N) 改善命令等工場・事業場数	0	0	0	0	0	0	0	0	0	0	0	0	0	0	0
		(O) (N)の命令等違反発工場・事業場数	0	0	0	0	0	0	0	0	0	0	0	0	0	0	0
	(P) 経産大臣等への要請工場・事業場数	0	-	0	0	-	0	0	-	0	0	-	0	0	0	0	
	特定工場・事業場以外の工場・事業場	(Q) 燃料基準適合勧告工場・事業場数	1	1	0	0	0	0	0	0	0	0	0	0	0	0	0
		(R) 燃料基準適合命令工場・事業場数	0	0	0	0	0	0	0	0	0	0	0	0	0	0	0
		(S) (R)の命令違反発工場・事業場数	0	0	0	0	0	0	0	0	0	0	0	0	0	0	0
	窒素酸化物に係る指定地域内	特定工場・事業場	(T) 計画変更命令工場・事業場数	0	0	-	0	0	-	0	0	-	0	0	-	0	0
(U) 総量規制基準違反発工場・事業場数			0	0	0	0	0	0	0	0	0	0	0	0	0	0	0
(V) 改善命令等工場・事業場数			0	0	0	0	0	0	0	0	0	0	0	0	0	0	0
(W) (V)の命令等違反発工場・事業場数			0	0	0	0	0	0	0	0	0	0	0	0	0	0	0
(X) 経産大臣等への要請工場・事業場数			0	-	0	0	-	0	0	0	0	0	0	0	0	0	0
(b) 勧告その他の行政指導施設数		851	836	15	1,127	1,118	9	1,664	1,636	28	2,968	2,919	49	3,432	3,146	286	

「大気」：大気汚染防止法届出ばい煙発生施設、「電気・ガス・鉱山」：電気事業法・ガス事業法・鉱山保安法に係るばい煙発生施設を示す。

表5.3(1) 立入検査件数 年度別 - 都道府県市別
(大気汚染防止法に係るばい煙発生施設)

自治体名	立入検査実施工場・事業場数				
	平成21年度	平成22年度	平成23年度	平成24年度	平成25年度
北海道計	915	1,031	873	954	948
札幌市		104	97	91	88
函館市	82	84	50	54	44
小樽市	48	38	39	42	46
旭川市	80	85	74	74	85
室蘭市	28	39	28	32	25
苫小牧市	39	22	10	19	36
その他・北海道	638	659	575	642	624
青森県計	328	412	296	330	281
青森市	29	38	65	24	6
八戸市					
その他・青森県	299	374	231	306	275
岩手県計	214	166	171	138	163
盛岡市	29	11	20	26	17
その他・岩手県	185	155	151	112	146
宮城県計	103	200	136	188	191
仙台市	16	48		10	9
その他・宮城県	87	152	136	178	182
秋田県計	192	193	128	136	182
秋田市	7	14	5	13	10
その他・秋田県	185	179	123	123	172
山形県計	0	0	0	126	116
山形市					
その他・山形県				126	116
福島県計	86	74	17	76	213
郡山市	10	3			
いわき市	76	71	17	76	67
その他・福島県	166	169	161	168	146
茨城県計	0	0	0	424	440
水戸市					
つくば市					
その他・茨城県				424	440
栃木県計	191	177	140	277	249
宇都宮市	3	3	3	3	3
その他・栃木県	188	174	137	274	246
群馬県計	246	322	256	317	269
前橋市	30	33	29	17	20
高崎市	30	30	43	42	43
伊勢崎市					
太田市					
その他・群馬県	186	259	184	258	206
埼玉県計	1,207	1,259	998	797	896
さいたま市	62	87	68	60	84
川越市	112	107	112	82	108
熊谷市					
川口市	22	30	32	22	30
所沢市	81	82	12	7	5
春日部市					
草加市					
越谷市	15	18	13	6	6
その他・埼玉県	915	935	761	620	663
千葉県計	525	577	632	571	518
千葉市	20	19	22	8	16
市川市	4	4	4	4	6
船橋市	20	19	22	23	19
松戸市	22	25	19	16	16
柏市	5	5	30	30	40
市原市	13	20	12	8	10
その他・千葉県	441	485	523	482	411
東京都計	138	140	87	197	176
八王子市	4	2	2	9	6
その他・東京都	134	138	85	188	170
神奈川県計	487	504	431	465	389
横浜市	67	70	73	57	64
川崎市	52	72	35	61	47
相模原市	65	56	38	41	37
横須賀市	80	79	80	79	40
平塚市	39	38	42	32	39
藤沢市	4	1	3	4	5
小田原市					
茅ヶ崎市					
厚木市					
大和市					
その他・神奈川県	180	188	160	191	157

表5.3(2) 立入検査件数 年度別 - 都道府県市別
(大気汚染防止法に係るばい煙発生施設)

自治体名	立入検査実施工場・事業場数				
	平成21年度	平成22年度	平成23年度	平成24年度	平成25年度
新潟県計	69	79	80	62	67
新潟市	10	8	9	12	12
長岡市					
上越市					
その他・新潟県	59	71	71	50	55
富山県計	79	89	89	89	88
富山市	27	22	23	23	24
その他・富山県	52	67	66	66	64
石川県計	67	91	161	72	76
金沢市	10	16	10	12	11
その他・石川県	57	75	151	60	65
福井県計	0	0	0	251	207
福井市					
その他・福井県				251	207
山梨県計	0	0	0	120	194
甲府市					
その他・山梨県				120	194
長野県計	585	655	565	713	615
長野市	70	53	52	55	51
松本市					
その他・長野県	515	602	513	658	564
岐阜県計	562	429	380	398	437
岐阜市	62	48	51	45	77
その他・岐阜県	500	381	329	353	360
静岡県計	373	369	365	362	365
静岡市	70	55	65	65	63
浜松市	37	36	39	64	71
沼津市					
富士市					
その他・静岡県	266	278	261	233	231
愛知県計	1,822	1,726	1,587	1,584	1,535
名古屋市	311	359	338	389	324
豊橋市	44	45	25	23	19
岡崎市	113	91	97	28	39
一宮市					
春日井市					
豊田市	27	36	33	15	23
その他・愛知県	1,327	1,195	1,094	1,129	1,130
三重県計	410	332	372	327	248
四日市市	25	20	19	22	17
その他・三重県	385	312	353	305	231
滋賀県計	140	116	143	134	90
大津市	6	6	7	8	4
その他・滋賀県	134	110	136	126	86
京都府計	373	350	365	196	169
京都市	255	242	234	102	73
その他・京都府	118	108	131	94	96
大阪府計	742	635	937	899	1,059
大阪市	255	235	264	218	273
堺市	93	13	11	12	19
岸和田市					
豊中市				6	22
吹田市	20	21	22	15	32
高槻市	48	47	46	47	35
枚方市	2	7	4	2	2
茨木市					
八尾市		10	11	12	9
寝屋川市					
東大阪市	6	8	5	9	7
その他・大阪府	318	294	574	578	660
兵庫県計	594	580	556	528	596
神戸市	182	178	99	115	156
姫路市	36	26	32	34	35
尼崎市	11			2	3
明石市	8	6	8	13	7
西宮市	24	20	35	31	29
加古川市	5	16	11	1	1
宝塚市					
その他・兵庫県	328	334	371	332	365
奈良県計	42	42	25	18	34
奈良市	37	28	25	18	22
その他・奈良県	5	14			12

表5.3(3) 立入検査件数 年度別 - 都道府県市別
(大気汚染防止法に係るばい煙発生施設)

自治体名	立入検査実施工場・事業場数				
	平成21年度	平成22年度	平成23年度	平成24年度	平成25年度
和歌山県計	67	80	41	39	73
和歌山市	14	19	11	13	15
その他・和歌山県	53	61	30	26	58
鳥取県計	0	0	0	58	61
鳥取市					
その他・鳥取県				58	61
島根県計	0	0	0	18	31
松江市					
その他・島根県				18	31
岡山県計	298	223	188	195	256
岡山市	46	51	14	32	61
倉敷市	35	61	77	56	77
その他・岡山県	217	111	97	107	118
広島県計	325	329	351	318	304
広島市	46	37	65	26	38
呉市	11	5	2	1	1
福山市	43	59	50	64	55
その他・広島県	225	228	234	227	210
山口県計	89	82	68	72	63
下関市	10	15	10	16	13
その他・山口県	79	67	58	56	50
徳島県計	0	0	0	46	32
その他・徳島県				46	32
香川県計	260	157	139	132	110
高松市	26	22	17	21	12
その他・香川県	234	135	122	111	98
愛媛県計	115	113	118	121	115
松山市	16	17	21	24	23
その他・愛媛県	99	96	97	97	92
高知県計	20	25	30	17	46
高知市	3	8	7	2	19
その他・高知県	17	17	23	15	27
福岡県計	275	330	350	278	330
北九州市	75	82	165	157	192
福岡市	16	22	26	25	25
大牟田市	6	6	4	6	5
久留米市	5	5	5	8	6
その他・福岡県	173	215	150	82	102
佐賀県計	0	0	0	49	85
その他・佐賀県				49	85
長崎県計	202	184	184	160	240
長崎市	17	7	4	1	3
佐世保市	7	9	21	8	5
その他・長崎県	178	168	159	151	232
熊本県計	167	204	118	73	86
熊本市		52	35	20	16
その他・熊本県	167	152	83	53	70
大分県計	52	34	22	57	21
大分市	30	16	8	18	12
その他・大分県	22	18	14	39	9
宮崎県計	131	224	265	269	231
宮崎市		17	19	20	31
その他・宮崎県	131	207	246	249	200
鹿児島県計	49	52	40	41	34
鹿児島市	32	32	23	26	23
その他・鹿児島県	17	20	17	15	11
沖縄県計	21	9	13	8	2
那覇市					
その他・沖縄県	21	9	13	8	2
合計	12,561	12,594	11,717	12,700	12,931

表5.4(1) 電気事業法・ガス事業法・鉱山保安法に係るばい煙発生施設規制事務実施状況(都道府県市別)

自治体名	工場・事業場数	排出基準違反発告施設数	改善命令・基準適合命令	使用停止・一時停止命令	D又はEの命令違反	施設数	経済産業大臣等への要請	季節による燃料使用規制地域内											窒素酸化物に係る指定地域内				施設数その他の行政指導
								燃料使用規制地域内			特定工場・事業場				特定工場・事業場以外の工場・事業場				特定工場・事業場				
								燃料基準適合命令	燃料基準適合命令	Jの命令違反発告	工場・事業場数	改善命令等	Nの命令等違反発告	工場・事業場数	経産大臣等への要請	工場・事業場数	燃料基準適合命令	燃料基準適合命令	Rの命令違反発告	工場・事業場数	改善命令等	Vの命令等違反発告	
(A)	(C)	(D)	(E)	(F)	(H)	(I)	(J)	(K)	(M)	(N)	(O)	(P)	(Q)	(R)	(S)	(U)	(V)	(W)	(X)	(b)			
北海道計	25	0	0	0	0	0	0	0	0	0	0	0	0	0	0	0	0	0	0	0	0		
札幌市	2																						
函館市	7																						
小樽市																							
旭川市																							
室蘭市																							
苫小牧市																							
その他・北海道	16																						
青森県計	48	0	0	0	0	0	0	0	0	0	0	0	0	0	0	0	0	0	0	0	0		
青森市	2																						
八戸市																							
その他・青森県	46																						
岩手県計	16	0	0	0	0	0	0	0	0	0	0	0	0	0	0	0	0	0	0	0	1		
盛岡市	8																						
その他・岩手県	8																				1		
宮城県計	12	0	0	0	0	0	0	0	0	0	0	0	0	0	0	0	0	0	0	0	0		
仙台市																							
その他・宮城県	12																						
秋田県計	3	0	0	0	0	0	0	0	0	0	0	0	0	0	0	0	0	0	0	0	1		
秋田市																							
その他・秋田県	3																				1		
山形県計	3	0	0	0	0	0	0	0	0	0	0	0	0	0	0	0	0	0	0	0	0		
山形市																							
その他・山形県	3																						
福島県計	39	0	0	0	0	0	0	0	0	0	0	0	0	0	0	0	0	0	0	0	7		
郡山市																							
いわき市	18																				6		
その他・福島県	21																				1		
茨城県計	48	0	0	0	0	0	0	0	0	0	0	0	0	0	0	0	0	0	0	0	0		
水戸市																							
つくば市																							
その他・茨城県	48																						
栃木県計	29	0	0	0	0	0	0	0	0	0	0	0	0	0	0	0	0	0	0	0	0		
宇都宮市																							
その他・栃木県	29																						
群馬県計	61	0	0	0	0	0	0	0	0	0	0	0	0	0	0	0	0	0	0	0	19		
前橋市	1																						
高崎市	12																				2		
伊勢崎市																							
太田市																							
その他・群馬県	48																				17		
埼玉県計	196	0	0	0	0	0	0	0	0	0	0	0	0	0	0	0	0	0	0	0	22		
さいたま市	22																				11		
川越市	31																				3		
熊谷市																							
川口市	13																						
所沢市																							
春日部市																							
草加市																							
越谷市																							
その他・埼玉県	130																				8		
千葉県計	182	0	0	0	0	0	0	0	0	0	0	0	0	0	0	0	0	0	0	0	25		
千葉市																							
市川市																							
船橋市																							
松戸市	4																						
柏市																							
市原市																							
その他・千葉県	178																				25		
東京都計	31	0	0	0	0	0	0	0	0	0	0	0	0	0	0	0	0	0	0	0	0		
八王子市																							
その他・東京都	31																						
神奈川県計	132	0	0	0	0	0	0	0	0	0	0	0	0	0	0	0	0	0	0	0	0		
横浜市	40																						
川崎市	12																						
相模原市	2																						
横須賀市	1																						
平塚市	26																						
藤沢市																							
小田原市																							
茅ヶ崎市																							
厚木市																							
大和市																							
その他・神奈川県	51																						

表5.4(2) 電気事業法・ガス事業法・鉱山保安法に係るばい煙発生施設規制事務実施状況(都道府県市別)

自治体名	工 立 場 ・ 事 業 場 数	排 出 基 準 違 反 告 発 施 設 数	改 善 命 令 ・ 基 準 適 合 命 令	使 用 停 止 ・ 一 時 停 止 命 令	D 又 は E の 命 令 違 反	経 済 産 業 大 臣 等 へ の 要 請	季節による燃料 使用規制地域内			硫黄酸化物に係る指定地域内							窒素酸化物に係る指定地域内				施 設 数 の 他 の 行 政 指 導		
							燃料 使用規制地域内			特定工場・事業場				特定工場・事業場 以外の工場・事業場			特定工場・事業場						
							燃 料 基 準 適 合 告 発 告	燃 料 基 準 適 合 命 令	施 設 数	J の 命 令 違 反 告 発	工 場 ・ 事 業 場 数	改 善 命 令 等	N の 命 令 等 違 反 告 発	工 場 ・ 事 業 場 数	経 産 大 臣 等 へ の 要 請	工 場 ・ 事 業 場 数	燃 料 基 準 適 合 告 発	燃 料 基 準 適 合 命 令	R の 命 令 違 反 告 発	工 場 ・ 事 業 場 数		総 量 規 制 基 準 違 反 告 発	改 善 命 令 等
(I)	(J)	(K)	(M)	(N)	(O)	(P)	(Q)	(R)	(S)	(U)	(V)	(W)	(X)	(b)									
新潟県計	7	0	0	0	0	0	0	0	0	0	0	0	0	0	0	0	0	0	0	0	0		
新潟市	5																						
長岡市																							
上越市																							
その他・新潟県	2																						
富山県計	15	0	0	0	0	0	0	0	0	0	0	0	0	0	0	0	0	0	0	0	0		
富山市	1																						
その他・富山県	14																						
石川県計	13	0	0	0	0	0	0	0	0	0	0	0	0	0	0	0	0	0	0	0	0		
金沢市																							
その他・石川県	13																						
福井県計	26	0	0	0	0	0	0	0	0	0	0	0	0	0	0	0	0	0	0	0	0		
福井市																							
その他・福井県	26																						
山梨県計	9	0	0	0	0	0	0	0	0	0	0	0	0	0	0	0	0	0	0	0	0		
甲府市																							
その他・山梨県	9																						
長野県計	176	0	0	0	0	0	0	0	0	0	0	0	0	0	0	0	0	0	0	0	12		
長野市	29																					11	
松本市																							
その他・長野県	147																					1	
岐阜県計	14	0	0	0	0	0	0	0	0	0	0	0	0	0	0	0	0	0	0	0	0		
岐阜市	6																						
その他・岐阜県	8																						
静岡県計	61	0	0	0	0	0	0	0	0	0	0	0	0	0	0	0	0	0	0	0	5		
静岡市																							
浜松市	13																					5	
沼津市																							
富士市																							
その他・静岡県	48																						
愛知県計	458	0	0	0	0	0	0	0	0	0	0	0	0	0	0	0	0	0	0	0	0	159	
名古屋市	55																						
豊橋市	3																						
岡崎市	4																						
一宮市																							
春日井市																							
豊田市	6																						
その他・愛知県	390																					159	
三重県計	35	0	0	0	0	0	0	0	0	0	0	0	0	0	0	0	0	0	0	0	0		
四日市市																							
その他・三重県	35																						
滋賀県計	21	0	0	0	0	0	0	0	0	0	0	0	0	0	0	0	0	0	0	0	0	0	
大津市																							
その他・滋賀県	21																						
京都府計	6	0	0	0	0	0	0	0	0	0	0	0	0	0	0	0	0	0	0	0	0	0	
京都市																							
その他・京都府	6																						
大阪府計	148	0	0	0	0	0	0	0	0	0	0	0	0	0	0	0	0	0	0	0	0	1	
大阪市	1																					1	
堺市																							
岸和田市																							
豊中市																							
吹田市																							
高槻市	5																						
枚方市																							
茨木市																							
八尾市	4																						
寝屋川市																							
東大阪市																							
その他・大阪府	138																						
兵庫県計	164	0	0	0	0	0	0	0	0	0	0	0	0	0	0	0	0	0	0	0	0	27	
神戸市	70																					27	
姫路市	26																						
尼崎市	3																						
明石市																							
西宮市	10																						
加古川市																							
宝塚市																							
その他・兵庫県	55																						
奈良県計	12	0	0	0	0	0	0	0	0	0	0	0	0	0	0	0	0	0	0	0	0	3	
奈良市	12																						3
その他・奈良県																							

表5.4(3) 電気事業法・ガス事業法・鉱山保安法に係るばい煙発生施設規制事務実施状況(都道府県市別)

自治体名	工立 場・事 業場 数	排 出 基 準 違 反 告 発 施 設 数	改 善 命 令 ・ 基 準 適 合 命 令	使 用 停 止 ・ 一 時 停 止 命 令	D 又 は E の 命 令 違 反	施 設 数	経 済 産 業 大 臣 等 へ の 要 請	季節による燃料 使用規制地域内			硫黄酸化物に係る指定地域内							窒素酸化物に係る指定地域内				施 設 数 其 他 の 行 政 指 導			
								燃 料 基 準 適 合 告 白 施 設 数	燃 料 基 準 適 合 命 令 施 設 数	J の 命 令 違 反 告 発 施 設 数	特定工場・事業場			特定工場・事業場 以外の工場・事業場				特定工場・事業場							
											工 場 ・ 事 業 場 数	工 場 ・ 事 業 場 数	工 場 ・ 事 業 場 数	工 場 ・ 事 業 場 数	工 場 ・ 事 業 場 数	工 場 ・ 事 業 場 数	工 場 ・ 事 業 場 数	工 場 ・ 事 業 場 数	工 場 ・ 事 業 場 数	工 場 ・ 事 業 場 数	工 場 ・ 事 業 場 数		工 場 ・ 事 業 場 数		
和歌山県計	2	0	0	0	0	0	0	0	0	0	0	0	0	0	0	0	0	0	0	0	0	0	0	0	
和歌山市	2																								
その他・和歌山県																									
鳥取県計	3	0	0	0	0	0	0	0	0	0	0	0	0	0	0	0	0	0	0	0	0	0	0	0	
鳥取市																									
その他・鳥取県	3																								
鳥根県計	1	0	0	0	0	0	0	0	0	0	0	0	0	0	0	0	0	0	0	0	0	0	0	0	
松江市																									
その他・鳥根県	1																								
岡山県計	40	0	0	0	0	0	0	0	0	0	0	0	0	0	0	0	0	0	0	0	0	0	0	0	
岡山市	18																								
倉敷市	19																								3
その他・岡山県	3																								
広島県計	63	0	0	0	0	0	0	0	0	0	0	0	0	0	0	0	0	0	0	0	0	0	0	0	
広島市	10																								
呉市																									
福山市																									
その他・広島県	53																								
山口県計	12	0	0	0	0	0	0	0	0	0	0	0	0	0	0	0	0	0	0	0	0	0	0	0	
下関市																									
その他・山口県	12																								
徳島県計	16	0	0	0	0	0	0	0	0	0	0	0	0	0	0	0	0	0	0	0	0	0	0	0	
その他・徳島県	16																								
香川県計	1	0	0	0	0	0	0	0	0	0	0	0	0	0	0	0	0	0	0	0	0	0	0	0	
高松市																									
その他・香川県	1																								
愛媛県計	33	0	0	0	0	0	0	0	0	0	0	0	0	0	0	0	0	0	0	0	0	0	0	0	
松山市	10																								
その他・愛媛県	23																								1
高知県計	2	0	0	0	0	0	0	0	0	0	0	0	0	0	0	0	0	0	0	0	0	0	0	0	
高知市	2																								
その他・高知県																									
福岡県計	57	0	0	0	0	0	0	0	0	0	0	0	0	0	0	0	0	0	0	0	0	0	0	0	
北九州市	44																								
福岡市	5																								
大牟田市	2																								
久留米市																									
その他・福岡県	6																								
佐賀県計	4	0	0	0	0	0	0	0	0	0	0	0	0	0	0	0	0	0	0	0	0	0	0	0	
その他・佐賀県	4																								
長崎県計	5	0	0	0	0	0	0	0	0	0	0	0	0	0	0	0	0	0	0	0	0	0	0	0	
長崎市																									
佐世保市	5																								
その他・長崎県																									
熊本県計	20	0	0	0	0	0	0	0	0	0	0	0	0	0	0	0	0	0	0	0	0	0	0	0	
熊本市																									
その他・熊本県	20																								
大分県計	0	0	0	0	0	0	0	0	0	0	0	0	0	0	0	0	0	0	0	0	0	0	0	0	
大分市																									
その他・大分県																									
宮崎県計	38	0	0	0	0	0	0	0	0	0	0	0	0	0	0	0	0	0	0	0	0	0	0	0	
宮崎市	11																								
その他・宮崎県	27																								
鹿児島県計	0	0	0	0	0	0	0	0	0	0	0	0	0	0	0	0	0	0	0	0	0	0	0	0	
鹿児島市																									
その他・鹿児島県																									
沖縄県計	0	0	0	0	0	0	0	0	0	0	0	0	0	0	0	0	0	0	0	0	0	0	0	0	
那覇市																									
その他・沖縄県																									
合計	2,287	0	0	0	0	0	0	0	0	0	0	0	0	0	0	0	0	0	0	0	0	0	0	0	286

表5.5(1) ばい煙量等測定件数 大気汚染防止法に係るばい煙発生施設 - 都道府県市別

自治体名	硫黄酸化物				ばいじん		カドミウム・カドミウム化合物		塩素		塩化水素		弗素・弗化水素・弗化珪素		鉛・鉛化合物		窒素酸化物	
	の燃料の測定件数含有率	量の測定件数	左記以外の方法による測定件数	排出基準超過件数	燃料使用基準超過件数	測定件数	排出基準超過件数	測定件数	排出基準超過件数	測定件数	排出基準超過件数	測定件数	排出基準超過件数	測定件数	排出基準超過件数	測定件数	排出基準超過件数	測定件数
北海道計	31	12	0	0	24	0	0	0	0	0	12	0	0	0	0	0	23	0
札幌市																		
函館市					4												5	
小樽市																		
旭川市					3												3	
室蘭市																		
苫小牧市	25	2			2												2	
その他・北海道	6	10			15						12						13	
青森県計	0	12	0	0	13	0	1	0	0	0	1	0	1	0	1	0	8	0
青森市																		
八戸市																		
その他・青森県		12			13		1				1		1		1		8	
岩手県計	0	16	0	0	0	0	0	0	0	0	0	0	0	0	0	0	16	0
盛岡市																		
その他・岩手県		16															16	
宮城県計	0	17	0	0	18	0	1	0	1	0	16	0	0	0	1	0	20	0
仙台市		6			7						6						9	
その他・宮城県		11			11		1		1		10				1		11	
秋田県計	0	7	0	0	12	1	0	0	0	0	8	0	0	0	0	0	12	0
秋田市		4			4	1											4	
その他・秋田県		3			8						8						8	
山形県計	0	22	0	0	23	0	0	0	0	0	17	0	0	0	0	0	22	0
山形市																		
その他・山形県		22			23						17						22	
福島県計	0	8	0	0	8	0	1	0	0	0	0	0	0	0	1	0	8	0
郡山市																		
いわき市		2			2		1								1		2	
その他・福島県		6			6												6	
茨城県計	0	2	0	0	2	0	0	0	0	0	2	0	0	0	0	0	2	0
水戸市																		
つくば市																		
その他・茨城県		2			2						2						2	
栃木県計	0	16	0	0	16	1	0	0	3	0	10	0	0	0	1	0	15	0
宇都宮市		3			3						2				1		3	
その他・栃木県		13			13	1			3		8						12	
群馬県計	0	16	0	0	19	0	1	0	0	0	2	0	0	0	0	0	18	0
前橋市																		
高崎市		4			4						1						4	
伊勢崎市																		
太田市																		
その他・群馬県		12			15		1				1						14	
埼玉県計	4	48	0	0	73	0	0	0	5	0	45	2	0	0	0	0	66	1
さいたま市		8			8						8						8	
川越市	4	2			11				5								10	
熊谷市																		
川口市																		
所沢市		4			4						4						4	
春日部市																		
草加市																		
越谷市		1			2						1						2	
その他・埼玉県		33			48						32	2					42	1
千葉県計	9	71	0	0	87	1	0	0	0	0	23	0	0	0	3	0	78	0
千葉市		9			9						1						21	
市川市	4				4												4	
船橋市		30			30						6				1			
松戸市		6			6												16	
柏市		5			5						1				1		5	
市原市	5				4						2						5	
その他・千葉県		21			29	1					13				1		27	
東京都計	0	2	0	0	7	0	0	0	0	0	0	0	0	0	0	0	11	0
八王子市																		
その他・東京都		2			7												11	
神奈川県計	20	28	0	0	47	0	3	0	0	0	23	0	1	0	8	0	58	0
横浜市	20	9			8						5						23	
川崎市		4			19		3				3		1		3		17	
相模原市		10			10						10						8	
横須賀市		5			10						5				5		10	
平塚市																		
藤沢市																		
小田原市																		
茅ヶ崎市																		
厚木市																		
大和市																		
その他・神奈川県																		

表5.5(2) ばい煙量等測定件数 大気汚染防止法に係るばい煙発生施設 - 都道府県市別

自治体名	硫黄酸化物				ばいじん		カドミウム・カドミウム化合物		塩素		塩化水素		弗素・弗化水素・弗化珪素		鉛・鉛化合物		窒素酸化物	
	の燃料の測定件数含有率	量の測定件数	左記以外の方法による測定件数	排出基準超過件数	燃料使用基準超過件数	測定件数	排出基準超過件数	測定件数	排出基準超過件数	測定件数	排出基準超過件数	測定件数	排出基準超過件数	測定件数	排出基準超過件数	測定件数	排出基準超過件数	測定件数
新潟県計	0	22	0	0	27	0	0	0	0	0	15	0	0	0	0	0	29	0
新潟市		11			11						3						11	
長岡市																		
上越市																		
その他・新潟県		11			16						12						18	
富山県計	5	24	0	0	26	0	0	0	0	0	8	0	0	0	0	0	27	0
富山市	5	24			24						8						24	
その他・富山県					2												3	
石川県計	0	12	0	0	12	1	0	0	0	0	6	0	0	0	0	0	12	0
金沢市		6			6						6						6	
その他・石川県		6			6	1											6	
福井県計	3	20	0	0	31	0	1	0	1	0	8	0	1	0	1	0	34	0
福井市																		
その他・福井県	3	20			31		1		1		8		1		1		34	
山梨県計	0	10	0	0	21	0	0	0	0	0	4	0	0	0	0	0	26	0
甲府市																		
その他・山梨県		10			21						4						26	
長野県計	0	3	0	0	3	0	0	0	0	0	3	0	0	0	0	0	3	0
長野市																		
松本市																		
その他・長野県		3			3						3						3	
岐阜県計	0	6	0	0	6	0	0	0	0	0	1	0	1	0	0	0	2	0
岐阜市		3			3						1		1				2	
その他・岐阜県		3			3													
静岡県計	33	30	2	0	30	0	0	0	1	0	12	0	1	0	0	0	30	0
静岡市		10			10												10	
浜松市	33		2															
沼津市																		
富士市																		
その他・静岡県		20			20				1		12		1				20	
愛知県計	89	88	0	1	39	0	0	0	0	0	14	0	0	0	0	0	127	0
名古屋市	69			1													41	
豊橋市		2			2													
岡崎市	20	6			6												6	
一宮市																		
春日井市																		
豊田市		3			3						2						3	
その他・愛知県		77			28						12						77	
三重県計	0	17	0	0	28	0	0	0	0	0	17	0	0	0	1	0	23	0
四日市市		4			4						2						4	
その他・三重県		13			24						15				1		19	
滋賀県計	0	29	0	0	30	0	2	0	0	0	2	0	6	0	8	0	26	0
大津市		7			7								1				7	
その他・滋賀県		22			23		2				2		5		8		19	
京都府計	56	22	0	0	22	0	0	0	0	0	7	0	0	0	3	0	22	0
京都市	22	20			20						7						20	
その他・京都府	34	2			2										3		2	
大阪府計	6	4	0	0	14	0	4	0	0	0	13	0	0	0	4	0	6	0
大阪市																		
堺市					9						9							
岸和田市																		
豊中市																		
吹田市																		
高槻市																		
枚方市																		
茨木市																		
八尾市																		
寝屋川市																		
東大阪市		4			4		4				4				4		4	
その他・大阪府	6				1												2	
兵庫県計	27	5	0	0	8	1	0	0	0	0	3	0	0	0	0	0	8	0
神戸市																		
姫路市		3			3												4	
尼崎市																		
明石市																		
西宮市		2			2						2						2	
加古川市																		
宝塚市																		
その他・兵庫県	27				3	1					1						2	
奈良県計	0	0	0	0	0	0	0	0	0	0	0	0	0	0	0	0	2	0
奈良市																	2	
その他・奈良県																		

表5.5(3) ばい煙量等測定件数 大気汚染防止法に係るばい煙発生施設 - 都道府県市別

自治体名	硫黄酸化物				ばいじん		カドミウム・カドミウム化合物		塩素		塩化水素		弗素・弗化水素・弗化珪素		鉛・鉛化合物		窒素酸化物	
	の燃料の測定件数	の測定件数	左記以外の方法による測定件数	排出基準超過件数	燃料使用基準超過件数	測定件数	排出基準超過件数	測定件数	排出基準超過件数	測定件数	排出基準超過件数	測定件数	排出基準超過件数	測定件数	排出基準超過件数	測定件数	排出基準超過件数	測定件数
和歌山県計	8	11	0	0	11	0	0	0	0	0	11	0	0	0	0	0	11	0
和歌山市	8	11			11						11						11	
その他・和歌山県																		
鳥取県計	3	2	0	0	8	0	0	0	0	0	4	0	0	0	0	0	1	0
鳥取市																		
その他・鳥取県	3	2			8						4						1	
島根県計	0	4	0	0	4	0	0	0	0	0	3	0	0	0	0	0	4	0
松江市																		
その他・島根県		4			4						3						4	
岡山県計	22	21	0	0	48	1	0	0	2	0	13	0	0	0	0	0	53	0
岡山市		4			11						2						4	
倉敷市	10	17			24				2		7						22	
その他・岡山県	12				13	1					4						27	
広島県計	47	7	0	1	6	0	0	0	0	0	5	0	0	0	0	0	7	0
広島市	16																	
呉市					1													
福山市	31	4		1	4						4						4	
その他・広島県		3			1						1						3	
山口県計	63	5	0	0	4	0	0	0	0	0	1	0	0	0	0	0	5	0
下関市	10	1																
その他・山口県	53	4			4						1						5	
徳島県計	0	4	0	0	8	0	0	0	0	0	0	0	0	0	0	0	4	0
その他・徳島県		4			8												4	
香川県計	31	16	0	0	29	0	2	0	0	0	10	0	0	0	2	0	15	0
高松市	6	6			6													
その他・香川県	25	10			23		2				10				2		15	
愛媛県計	9	3	0	0	13	0	0	0	0	0	4	0	0	0	0	0	12	0
松山市	9				9												9	
その他・愛媛県		3			4						4						3	
高知県計	0	2	0	0	4	0	0	0	0	0	3	0	0	0	0	0	5	0
高知市																		
その他・高知県		2			4						3						5	
福岡県計	55	16	1	0	14	0	0	0	0	0	5	0	1	0	0	0	21	0
北九州市	15	9			7						3		1				14	
福岡市	2																	
大牟田市	5		1															
久留米市		5			5						1						5	
その他・福岡県	33	2			2						1						2	
佐賀県計	0	0	0	0	0	0	0	0	0	0	0	0	0	0	0	0	0	0
その他・佐賀県																		
長崎県計	0	3	0	0	14	1	0	0	0	0	11	0	0	0	0	0	3	0
長崎市		3			3												3	
佐世保市																		
その他・長崎県					11	1					11							
熊本県計	0	2	0	0	0	0	0	0	0	0	0	0	0	0	0	0	0	0
熊本市																		
その他・熊本県		2																
大分県計	2	3	0	0	5	0	0	0	0	0	0	0	0	0	0	0	5	0
大分市		3			3												3	
その他・大分県	2				2												2	
宮崎県計	0	10	0	0	10	0	0	0	0	0	4	0	0	0	0	0	10	0
宮崎市		3			3												3	
その他・宮崎県		7			7						4						7	
鹿児島県計	9	11	0	0	24	0	0	0	0	0	17	0	0	0	0	0	7	0
鹿児島市	9	3			16						12						3	
その他・鹿児島県		8			8						5						4	
沖縄県計	0	0	0	0	0	0	0	0	0	0	0	0	0	0	0	0	0	0
那覇市																		
その他・沖縄県																		
合計	501	603	3	2	758	6	14	0	12	0	309	2	11	0	32	0	796	1

表5.6(1) ばい煙量等測定件数 電気事業法に係るばい煙発生施設 - 都道府県市別

自治体名	硫黄酸化物				ばいじん		カドミウム・カドミウム化合物		塩素		塩化水素		弗素・弗化水素・弗化珪素		鉛・鉛化合物		窒素酸化物	
	の燃料の測定件数含有率	量の測定件数	左記以外の方法による測定件数	排出基準超過件数	燃料使用基準超過件数	測定件数	排出基準超過件数	測定件数	排出基準超過件数	測定件数	排出基準超過件数	測定件数	排出基準超過件数	測定件数	排出基準超過件数	測定件数	排出基準超過件数	測定件数
北海道計	2	1	0	0	0	0	0	0	0	0	0	0	0	0	0	0	0	0
札幌市																		
函館市																		
小樽市																		
旭川市																		
室蘭市																		
苫小牧市																		
その他・北海道	2	1																
青森県計	0	0	0	0	0	0	0	0	0	0	0	0	0	0	0	0	0	0
青森市																		
八戸市																		
その他・青森県																		
岩手県計	0	2	0	0	0	0	0	0	0	0	0	0	0	0	0	0	0	2
盛岡市																		
その他・岩手県		2																2
宮城県計	0	0	0	0	0	0	0	0	0	0	0	0	0	0	0	0	0	0
仙台市																		
その他・宮城県																		
秋田県計	0	0	0	0	0	0	0	0	0	0	0	0	0	0	0	0	0	0
秋田市																		
その他・秋田県																		
山形県計	0	0	0	0	0	0	0	0	0	0	0	0	0	0	0	0	0	0
山形市																		
その他・山形県																		
福島県計	0	1	0	0	1	0	1	0	0	0	0	0	0	0	1	0	1	0
郡山市																		
いわき市		1			1		1								1		1	
その他・福島県																		
茨城県計	0	0	0	0	0	0	0	0	0	0	0	0	0	0	0	0	0	0
水戸市																		
つくば市																		
その他・茨城県																		
栃木県計	0	0	0	0	0	0	0	0	0	0	0	0	0	0	0	0	0	0
宇都宮市																		
その他・栃木県																		
群馬県計	0	0	0	0	0	0	0	0	0	0	0	0	0	0	0	0	0	0
前橋市																		
高崎市																		
伊勢崎市																		
太田市																		
その他・群馬県																		
埼玉県計	0	6	0	0	6	0	0	0	0	0	0	0	0	0	0	0	6	0
さいたま市																		
川越市		2			2													2
熊谷市																		
川口市																		
所沢市																		
春日部市																		
草加市																		
越谷市																		
その他・埼玉県		4			4													4
千葉県計	0	3	0	0	5	0	0	0	0	0	0	0	0	0	0	0	6	0
千葉市																		
市川市																		
船橋市																		
松戸市																		
柏市																		
市原市																		
その他・千葉県		3			5													6
東京都計	0	0	0	0	0	0	0	0	0	0	0	0	0	0	0	0	0	0
八王子市																		
その他・東京都																		
神奈川県計	6	6	0	0	9	0	0	0	0	0	2	0	2	0	0	0	31	0
横浜市	6	6			8						2		2				30	
川崎市					1												1	
相模原市																		
横須賀市																		
平塚市																		
藤沢市																		
小田原市																		
茅ヶ崎市																		
厚木市																		
大和市																		
その他・神奈川県																		

表5.6(2) ばい煙量等測定件数 電気事業法に係るばい煙発生施設 - 都道府県市別

自治体名	硫黄酸化物				ばいじん		カドミウム・カドミウム化合物		塩素		塩化水素		弗素・弗化水素・弗化珪素		鉛・鉛化合物		窒素酸化物	
	の燃料の測定件数含有率	量の測定件数	左記以外の方法による測定件数	排出基準超過件数	燃料使用基準超過件数	測定件数	排出基準超過件数	測定件数	排出基準超過件数	測定件数	排出基準超過件数	測定件数	排出基準超過件数	測定件数	排出基準超過件数	測定件数	排出基準超過件数	測定件数
新潟県計	0	6	0	0	6	0	0	0	0	0	0	0	0	0	0	0	6	0
新潟市		5			5												5	
長岡市																		
上越市																		
その他・新潟県		1			1												1	
富山県計	1	1	0	0	1	0	0	0	0	0	0	0	0	0	0	0	1	0
富山市	1	1			1												1	
その他・富山県																		
石川県計	0	0	0	0	0	0	0	0	0	0	0	0	0	0	0	0	0	0
金沢市																		
その他・石川県																		
福井県計	0	0	0	0	1	0	0	0	0	0	0	0	0	0	0	0	1	1
福井市																		
その他・福井県					1												1	1
山梨県計	0	0	0	0	2	0	0	0	0	0	0	0	0	0	0	0	2	0
甲府市																		
その他・山梨県					2												2	
長野県計	0	0	0	0	0	0	0	0	0	0	0	0	0	0	0	0	0	0
長野市																		
松本市																		
その他・長野県																		
岐阜県計	0	0	0	0	0	0	0	0	0	0	0	0	0	0	0	0	0	0
岐阜市																		
その他・岐阜県																		
静岡県計	5	0	0	0	0	0	0	0	0	0	0	0	0	0	0	0	0	0
静岡市																		
浜松市	5																	
沼津市																		
富士市																		
その他・静岡県																		
愛知県計	0	44	0	0	16	0	0	0	0	0	0	0	0	0	0	0	49	0
名古屋市																	5	
豊橋市																		
岡崎市																		
一宮市																		
春日井市																		
豊田市																		
その他・愛知県		44			16												44	
三重県計	0	1	0	0	1	0	0	0	0	0	0	0	0	0	0	0	0	0
四日市市																		
その他・三重県		1			1													
滋賀県計	0	0	0	0	0	0	0	0	0	0	0	0	0	0	0	0	0	0
大津市																		
その他・滋賀県																		
京都府計	1	0	0	0	0	0	0	0	0	0	0	0	0	0	0	0	0	0
京都市																		
その他・京都府	1																	
大阪府計	0	0	0	0	0	0	0	0	0	0	0	0	0	0	0	0	0	0
大阪市																		
堺市																		
岸和田市																		
豊中市																		
吹田市																		
高槻市																		
枚方市																		
茨木市																		
八尾市																		
寝屋川市																		
東大阪市																		
その他・大阪府																		
兵庫県計	0	0	0	0	0	0	0	0	0	0	0	0	0	0	0	0	0	0
神戸市																		
姫路市																		
尼崎市																		
明石市																		
西宮市																		
加古川市																		
宝塚市																		
その他・兵庫県																		
奈良県計	0	0	0	0	0	0	0	0	0	0	0	0	0	0	0	0	0	0
奈良市																		
その他・奈良県																		

表5.6(3) ばい煙量等測定件数 電気事業法に係るばい煙発生施設 - 都道府県市別

自治体名	硫酸酸化物				ばいじん		カドミウム・カドミウム化合物		塩素		塩化水素		弗素・弗化水素・弗化珪素		鉛・鉛化合物		窒素酸化物	
	の燃料の測定件数含有率	量よる測定件数	左記以外の方法の硫酸酸化物の数	排出基準超過件数	燃料使用基準超過件数	測定件数	排出基準超過件数	測定件数	排出基準超過件数	測定件数	排出基準超過件数	測定件数	排出基準超過件数	測定件数	排出基準超過件数	測定件数	排出基準超過件数	測定件数
和歌山県計	2	1	0	0	1	0	0	0	0	0	1	0	0	0	0	0	1	0
和歌山市	2	1			1						1						1	
その他・和歌山県																		
鳥取県計	0	0	0	0	0	0	0	0	0	0	0	0	0	0	0	0	0	0
鳥取市																		
その他・鳥取県																		
島根県計	0	0	0	0	0	0	0	0	0	0	0	0	0	0	0	0	0	0
松江市																		
その他・島根県																		
岡山県計	0	1	0	0	3	0	0	0	0	0	0	0	0	0	0	0	3	0
岡山市																		
倉敷市		1			3												3	
その他・岡山県																		
広島県計	0	0	0	0	0	0	0	0	0	0	0	0	0	0	0	0	0	0
広島市																		
呉市																		
福山市																		
その他・広島県																		
山口県計	10	0	0	0	0	0	0	0	0	0	0	0	0	0	0	0	0	0
下関市																		
その他・山口県	10																	
徳島県計	0	1	0	0	1	0	0	0	0	0	0	0	0	0	0	0	1	0
その他・徳島県		1			1												1	
香川県計	0	0	0	0	1	0	0	0	0	0	0	0	0	0	0	0	0	0
高松市																		
その他・香川県					1													
愛媛県計	1	0	0	0	1	0	0	0	0	0	0	0	0	0	0	0	1	0
松山市	1				1												1	
その他・愛媛県																		
高知県計	0	0	0	0	1	0	0	0	0	0	0	0	0	0	0	0	0	0
高知市																		
その他・高知県					1													
福岡県計	1	4	0	0	3	0	0	0	0	0	0	0	0	0	0	0	3	0
北九州市		4			3												3	
福岡市																		
大牟田市																		
久留米市																		
その他・福岡県	1																	
佐賀県計	0	0	0	0	0	0	0	0	0	0	0	0	0	0	0	0	0	0
その他・佐賀県																		
長崎県計	0	0	0	0	0	0	0	0	0	0	0	0	0	0	0	0	0	0
長崎市																		
佐世保市																		
その他・長崎県																		
熊本県計	0	0	0	0	0	0	0	0	0	0	0	0	0	0	0	0	0	0
熊本市																		
その他・熊本県																		
大分県計	0	0	0	0	0	0	0	0	0	0	0	0	0	0	0	0	0	0
大分市																		
その他・大分県																		
宮崎県計	0	0	0	0	0	0	0	0	0	0	0	0	0	0	0	0	0	0
宮崎市																		
その他・宮崎県																		
鹿児島県計	0	0	0	0	0	0	0	0	0	0	0	0	0	0	0	0	0	0
鹿児島市																		
その他・鹿児島県																		
沖縄県計	0	0	0	0	0	0	0	0	0	0	0	0	0	0	0	0	0	0
那覇市																		
その他・沖縄県																		
合計	29	78	0	0	59	0	1	0	0	0	3	0	2	0	1	0	114	1

表5.7(1) ばい煙量等測定件数 ガス事業法に係るばい煙発生施設 - 都道府県市別

自治体名	硫酸酸化物				ばいじん		カドミウム・カドミウム化合物		塩素		塩化水素		弗素・弗化水素・弗化珪素		鉛・鉛化合物		窒素酸化物	
	の燃料の測定件数	の測定件数	左記以外の方法による硫酸酸化物の測定件数	排出基準超過件数	燃料使用基準超過件数	測定件数	排出基準超過件数	測定件数	排出基準超過件数	測定件数	排出基準超過件数	測定件数	排出基準超過件数	測定件数	排出基準超過件数	測定件数	排出基準超過件数	測定件数
北海道計	0	0	0	0	0	0	0	0	0	0	0	0	0	0	0	0	0	0
札幌市																		
函館市																		
小樽市																		
旭川市																		
室蘭市																		
苫小牧市																		
その他・北海道																		
青森県計	0	0	0	0	0	0	0	0	0	0	0	0	0	0	0	0	0	0
青森市																		
八戸市																		
その他・青森県																		
岩手県計	0	0	0	0	0	0	0	0	0	0	0	0	0	0	0	0	0	0
盛岡市																		
その他・岩手県																		
宮城県計	0	0	0	0	0	0	0	0	0	0	0	0	0	0	0	0	0	0
仙台市																		
その他・宮城県																		
秋田県計	0	0	0	0	0	0	0	0	0	0	0	0	0	0	0	0	0	0
秋田市																		
その他・秋田県																		
山形県計	0	0	0	0	0	0	0	0	0	0	0	0	0	0	0	0	0	0
山形市																		
その他・山形県																		
福島県計	0	0	0	0	0	0	0	0	0	0	0	0	0	0	0	0	0	0
郡山市																		
いわき市																		
その他・福島県																		
茨城県計	0	0	0	0	0	0	0	0	0	0	0	0	0	0	0	0	0	0
水戸市																		
つくば市																		
その他・茨城県																		
栃木県計	0	0	0	0	0	0	0	0	0	0	0	0	0	0	0	0	0	0
宇都宮市																		
その他・栃木県																		
群馬県計	0	0	0	0	0	0	0	0	0	0	0	0	0	0	0	0	0	0
前橋市																		
高崎市																		
伊勢崎市																		
太田市																		
その他・群馬県																		
埼玉県計	0	0	0	0	0	0	0	0	0	0	0	0	0	0	0	0	0	0
さいたま市																		
川越市																		
熊谷市																		
川口市																		
所沢市																		
春日部市																		
草加市																		
越谷市																		
その他・埼玉県																		
千葉県計	0	0	0	0	0	0	0	0	0	0	0	0	0	0	0	0	0	0
千葉市																		
市川市																		
船橋市																		
松戸市																		
柏市																		
市原市																		
その他・千葉県																		
東京都計	0	0	0	0	0	0	0	0	0	0	0	0	0	0	0	0	0	0
八王子市																		
その他・東京都																		
神奈川県計	0	0	0	0	0	0	0	0	0	0	0	0	0	0	0	0	2	0
横浜市																	2	
川崎市																		
相模原市																		
横須賀市																		
平塚市																		
藤沢市																		
小田原市																		
茅ヶ崎市																		
厚木市																		
大和市																		
その他・神奈川県																		

表5.7(2) ばい煙量等測定件数 ガス事業法に係るばい煙発生施設 - 都道府県市別

自治体名	硫酸酸化物				ばいじん		カドミウム・カドミウム化合物		塩素		塩化水素		弗素・弗化水素・弗化珪素		鉛・鉛化合物		窒素酸化物	
	の燃料の測定件数含有率	量の測定件数	左記以外の方法の測定件数	排出基準超過件数	燃料使用基準超過件数	測定件数	排出基準超過件数	測定件数	排出基準超過件数	測定件数	排出基準超過件数	測定件数	排出基準超過件数	測定件数	排出基準超過件数	測定件数	排出基準超過件数	測定件数
新潟県計	0	0	0	0	0	0	0	0	0	0	0	0	0	0	0	0	0	0
新潟市																		
長岡市																		
上越市																		
その他・新潟県																		
富山県計	0	0	0	0	0	0	0	0	0	0	0	0	0	0	0	0	0	0
富山市																		
その他・富山県																		
石川県計	0	0	0	0	0	0	0	0	0	0	0	0	0	0	0	0	0	0
金沢市																		
その他・石川県																		
福井県計	0	0	0	0	0	0	0	0	0	0	0	0	0	0	0	0	0	0
福井市																		
その他・福井県																		
山梨県計	0	0	0	0	0	0	0	0	0	0	0	0	0	0	0	0	0	0
甲府市																		
その他・山梨県																		
長野県計	0	0	0	0	0	0	0	0	0	0	0	0	0	0	0	0	0	0
長野市																		
松本市																		
その他・長野県																		
岐阜県計	0	0	0	0	0	0	0	0	0	0	0	0	0	0	0	0	0	0
岐阜市																		
その他・岐阜県																		
静岡県計	0	0	0	0	0	0	0	0	0	0	0	0	0	0	0	0	0	0
静岡市																		
浜松市																		
沼津市																		
富士市																		
その他・静岡県																		
愛知県計	0	0	0	0	0	0	0	0	0	0	0	0	0	0	0	0	0	0
名古屋市																		
豊橋市																		
岡崎市																		
一宮市																		
春日井市																		
豊田市																		
その他・愛知県																		
三重県計	0	0	0	0	0	0	0	0	0	0	0	0	0	0	0	0	0	0
四日市市																		
その他・三重県																		
滋賀県計	0	0	0	0	0	0	0	0	0	0	0	0	0	0	0	0	0	0
大津市																		
その他・滋賀県																		
京都府計	0	0	0	0	0	0	0	0	0	0	0	0	0	0	0	0	0	0
京都市																		
その他・京都府																		
大阪府計	0	0	0	0	0	0	0	0	0	0	0	0	0	0	0	0	0	0
大阪市																		
堺市																		
岸和田市																		
豊中市																		
吹田市																		
高槻市																		
枚方市																		
茨木市																		
八尾市																		
寝屋川市																		
東大阪市																		
その他・大阪府																		
兵庫県計	0	0	0	0	0	0	0	0	0	0	0	0	0	0	0	0	0	0
神戸市																		
姫路市																		
尼崎市																		
明石市																		
西宮市																		
加古川市																		
宝塚市																		
その他・兵庫県																		
奈良県計	0	0	0	0	0	0	0	0	0	0	0	0	0	0	0	0	0	0
奈良市																		
その他・奈良県																		

表5.7(3) ばい煙量等測定件数 ガス事業法に係るばい煙発生施設 - 都道府県市別

自治体名	硫酸酸化物				ばいじん		カドミウム・カドミウム化合物		塩素		塩化水素		弗素・弗化水素・弗化珪素		鉛・鉛化合物		窒素酸化物	
	の燃料の測定件数含有率	量の測定件数	左記以外の方法による硫酸酸化物の測定件数	排出基準超過件数	燃料使用基準超過件数	測定件数	排出基準超過件数	測定件数	排出基準超過件数	測定件数	排出基準超過件数	測定件数	排出基準超過件数	測定件数	排出基準超過件数	測定件数	排出基準超過件数	測定件数
和歌山県計	0	0	0	0	0	0	0	0	0	0	0	0	0	0	0	0	0	0
和歌山市																		
その他・和歌山県																		
鳥取県計	0	0	0	0	0	0	0	0	0	0	0	0	0	0	0	0	0	0
鳥取市																		
その他・鳥取県																		
島根県計	0	0	0	0	0	0	0	0	0	0	0	0	0	0	0	0	0	0
松江市																		
その他・島根県																		
岡山県計	0	0	0	0	0	0	0	0	0	0	0	0	0	0	0	0	0	0
岡山市																		
倉敷市																		
その他・岡山県																		
広島県計	0	0	0	0	0	0	0	0	0	0	0	0	0	0	0	0	0	0
広島市																		
呉市																		
福山市																		
その他・広島県																		
山口県計	0	0	0	0	0	0	0	0	0	0	0	0	0	0	0	0	0	0
下関市																		
その他・山口県																		
徳島県計	0	0	0	0	0	0	0	0	0	0	0	0	0	0	0	0	0	0
その他・徳島県																		
香川県計	0	0	0	0	0	0	0	0	0	0	0	0	0	0	0	0	0	0
高松市																		
その他・香川県																		
愛媛県計	0	0	0	0	0	0	0	0	0	0	0	0	0	0	0	0	0	0
松山市																		
その他・愛媛県																		
高知県計	0	0	0	0	0	0	0	0	0	0	0	0	0	0	0	0	0	0
高知市																		
その他・高知県																		
福岡県計	0	0	0	0	0	0	0	0	0	0	0	0	0	0	0	0	0	0
北九州市																		
福岡市																		
大牟田市																		
久留米市																		
その他・福岡県																		
佐賀県計	0	0	0	0	0	0	0	0	0	0	0	0	0	0	0	0	0	0
その他・佐賀県																		
長崎県計	0	0	0	0	0	0	0	0	0	0	0	0	0	0	0	0	0	0
長崎市																		
佐世保市																		
その他・長崎県																		
熊本県計	0	0	0	0	0	0	0	0	0	0	0	0	0	0	0	0	0	0
熊本市																		
その他・熊本県																		
大分県計	0	0	0	0	0	0	0	0	0	0	0	0	0	0	0	0	0	0
大分市																		
その他・大分県																		
宮崎県計	0	0	0	0	0	0	0	0	0	0	0	0	0	0	0	0	0	0
宮崎市																		
その他・宮崎県																		
鹿児島県計	0	0	0	0	0	0	0	0	0	0	0	0	0	0	0	0	0	0
鹿児島市																		
その他・鹿児島県																		
沖縄県計	0	0	0	0	0	0	0	0	0	0	0	0	0	0	0	0	0	0
那覇市																		
その他・沖縄県																		
合計	0	0	0	0	0	0	0	0	0	0	0	0	0	0	0	0	2	0

表5.8(1) ばい煙量等測定件数 鉱山保安法に係るばい煙発生施設 - 都道府県市別

自治体名	硫酸酸化物				ばいじん		カドミウム・カドミウム化合物		塩素		塩化水素		弗素・弗化水素・弗化珪素		鉛・鉛化合物		窒素酸化物	
	の燃料の測定件数	の硫酸含有率	左記以外の方法による測定件数	排出基準超過件数	燃料使用基準超過件数	測定件数	排出基準超過件数	測定件数	排出基準超過件数	測定件数	排出基準超過件数	測定件数	排出基準超過件数	測定件数	排出基準超過件数	測定件数	排出基準超過件数	測定件数
北海道計	0	0	0	0	0	0	0	0	0	0	0	0	0	0	0	0	0	0
札幌市																		
函館市																		
小樽市																		
旭川市																		
室蘭市																		
苫小牧市																		
その他・北海道																		
青森県計	0	0	0	0	0	0	0	0	0	0	0	0	0	0	0	0	0	0
青森市																		
八戸市																		
その他・青森県																		
岩手県計	0	0	0	0	0	0	0	0	0	0	0	0	0	0	0	0	0	0
盛岡市																		
その他・岩手県																		
宮城県計	0	0	0	0	0	0	0	0	0	0	0	0	0	0	0	0	0	0
仙台市																		
その他・宮城県																		
秋田県計	0	0	0	0	0	0	0	0	0	0	0	0	0	0	0	0	0	0
秋田市																		
その他・秋田県																		
山形県計	0	0	0	0	0	0	0	0	0	0	0	0	0	0	0	0	0	0
山形市																		
その他・山形県																		
福島県計	0	0	0	0	0	0	0	0	0	0	0	0	0	0	0	0	0	0
郡山市																		
いわき市																		
その他・福島県																		
茨城県計	0	0	0	0	0	0	0	0	0	0	0	0	0	0	0	0	0	0
水戸市																		
つくば市																		
その他・茨城県																		
栃木県計	0	0	0	0	0	0	0	0	0	0	0	0	0	0	0	0	0	0
宇都宮市																		
その他・栃木県																		
群馬県計	0	0	0	0	0	0	0	0	0	0	0	0	0	0	0	0	0	0
前橋市																		
高崎市																		
伊勢崎市																		
太田市																		
その他・群馬県																		
埼玉県計	0	0	0	0	0	0	0	0	0	0	0	0	0	0	0	0	0	0
さいたま市																		
川越市																		
熊谷市																		
川口市																		
所沢市																		
春日部市																		
草加市																		
越谷市																		
その他・埼玉県																		
千葉県計	0	0	0	0	0	0	0	0	0	0	0	0	0	0	0	0	0	0
千葉市																		
市川市																		
船橋市																		
松戸市																		
柏市																		
市原市																		
その他・千葉県																		
東京都計	0	0	0	0	0	0	0	0	0	0	0	0	0	0	0	0	0	0
八王子市																		
その他・東京都																		
神奈川県計	0	0	0	0	0	0	0	0	0	0	0	0	0	0	0	0	0	0
横浜市																		
川崎市																		
相模原市																		
横須賀市																		
平塚市																		
藤沢市																		
小田原市																		
茅ヶ崎市																		
厚木市																		
大和市																		
その他・神奈川県																		

表5.8(2) ばい煙量等測定件数 鉱山保安法に係るばい煙発生施設 - 都道府県市別

自治体名	硫酸酸化物				ばいじん		カドミウム・カドミウム化合物		塩素		塩化水素		弗素・弗化水素・弗化珪素		鉛・鉛化合物		窒素酸化物	
	の測定件数 硫酸含有率	量の測定件数 左記以外の方法による硫酸酸化物の	排出基準超過件数	燃料使用基準超過件数	測定件数	排出基準超過件数	測定件数	排出基準超過件数	測定件数	排出基準超過件数	測定件数	排出基準超過件数	測定件数	排出基準超過件数	測定件数	排出基準超過件数	測定件数	排出基準超過件数
新潟県計	0	0	0	0	0	0	0	0	0	0	0	0	0	0	0	0	0	0
新潟市																		
長岡市																		
上越市																		
その他・新潟県																		
富山県計	0	0	0	0	0	0	0	0	0	0	0	0	0	0	0	0	0	0
富山市																		
その他・富山県																		
石川県計	0	0	0	0	0	0	0	0	0	0	0	0	0	0	0	0	0	0
金沢市																		
その他・石川県																		
福井県計	0	0	0	0	0	0	0	0	0	0	0	0	0	0	0	0	0	0
福井市																		
その他・福井県																		
山梨県計	0	0	0	0	0	0	0	0	0	0	0	0	0	0	0	0	0	0
甲府市																		
その他・山梨県																		
長野県計	0	0	0	0	0	0	0	0	0	0	0	0	0	0	0	0	0	0
長野市																		
松本市																		
その他・長野県																		
岐阜県計	0	0	0	0	0	0	0	0	0	0	0	0	0	0	0	0	0	0
岐阜市																		
その他・岐阜県																		
静岡県計	0	0	0	0	0	0	0	0	0	0	0	0	0	0	0	0	0	0
静岡市																		
浜松市																		
沼津市																		
富士市																		
その他・静岡県																		
愛知県計	0	0	0	0	0	0	0	0	0	0	0	0	0	0	0	0	0	0
名古屋市																		
豊橋市																		
岡崎市																		
一宮市																		
春日井市																		
豊田市																		
その他・愛知県																		
三重県計	0	0	0	0	0	0	0	0	0	0	0	0	0	0	0	0	0	0
四日市市																		
その他・三重県																		
滋賀県計	0	0	0	0	0	0	0	0	0	0	0	0	0	0	0	0	0	0
大津市																		
その他・滋賀県																		
京都府計	0	0	0	0	0	0	0	0	0	0	0	0	0	0	0	0	0	0
京都市																		
その他・京都府																		
大阪府計	0	0	0	0	0	0	0	0	0	0	0	0	0	0	0	0	0	0
大阪市																		
堺市																		
岸和田市																		
豊中市																		
吹田市																		
高槻市																		
枚方市																		
茨木市																		
八尾市																		
寝屋川市																		
東大阪市																		
その他・大阪府																		
兵庫県計	0	0	0	0	0	0	0	0	0	0	0	0	0	0	0	0	0	0
神戸市																		
姫路市																		
尼崎市																		
明石市																		
西宮市																		
加古川市																		
宝塚市																		
その他・兵庫県																		
奈良県計	0	0	0	0	0	0	0	0	0	0	0	0	0	0	0	0	0	0
奈良市																		
その他・奈良県																		

表5.8(3) ばい煙量等測定件数 鉱山保安法に係るばい煙発生施設 - 都道府県市別

自治体名	硫酸酸化物				ばいじん		カドミウム・カドミウム化合物		塩素		塩化水素		弗素・弗化水素・弗化珪素		鉛・鉛化合物		窒素酸化物	
	の燃料の測定件数含有率	量の測定件数	左記以外の方法による硫酸酸化物の測定件数	排出基準超過件数	燃料使用基準超過件数	測定件数	排出基準超過件数	測定件数	排出基準超過件数	測定件数	排出基準超過件数	測定件数	排出基準超過件数	測定件数	排出基準超過件数	測定件数	排出基準超過件数	測定件数
和歌山県計	0	0	0	0	0	0	0	0	0	0	0	0	0	0	0	0	0	0
和歌山市																		
その他・和歌山県																		
鳥取県計	0	0	0	0	0	0	0	0	0	0	0	0	0	0	0	0	0	0
鳥取市																		
その他・鳥取県																		
島根県計	0	0	0	0	0	0	0	0	0	0	0	0	0	0	0	0	0	0
松江市																		
その他・島根県																		
岡山県計	0	0	0	0	0	0	0	0	0	0	0	0	0	0	0	0	0	0
岡山市																		
倉敷市																		
その他・岡山県																		
広島県計	0	0	0	0	0	0	0	0	0	0	0	0	0	0	0	0	0	0
広島市																		
呉市																		
福山市																		
その他・広島県																		
山口県計	0	0	0	0	0	0	0	0	0	0	0	0	0	0	0	0	0	0
下関市																		
その他・山口県																		
徳島県計	0	0	0	0	0	0	0	0	0	0	0	0	0	0	0	0	0	0
その他・徳島県																		
香川県計	0	0	0	0	0	0	0	0	0	0	0	0	0	0	0	0	0	0
高松市																		
その他・香川県																		
愛媛県計	0	0	0	0	0	0	0	0	0	0	0	0	0	0	0	0	0	0
松山市																		
その他・愛媛県																		
高知県計	0	0	0	0	0	0	0	0	0	0	0	0	0	0	0	0	0	0
高知市																		
その他・高知県																		
福岡県計	0	0	0	0	0	0	0	0	0	0	0	0	0	0	0	0	0	0
北九州市																		
福岡市																		
大牟田市																		
久留米市																		
その他・福岡県																		
佐賀県計	0	0	0	0	0	0	0	0	0	0	0	0	0	0	0	0	0	0
その他・佐賀県																		
長崎県計	0	0	0	0	0	0	0	0	0	0	0	0	0	0	0	0	0	0
長崎市																		
佐世保市																		
その他・長崎県																		
熊本県計	0	0	0	0	0	0	0	0	0	0	0	0	0	0	0	0	0	0
熊本市																		
その他・熊本県																		
大分県計	0	0	0	0	0	0	0	0	0	0	0	0	0	0	0	0	0	0
大分市																		
その他・大分県																		
宮崎県計	0	0	0	0	0	0	0	0	0	0	0	0	0	0	0	0	0	0
宮崎市																		
その他・宮崎県																		
鹿児島県計	0	0	0	0	0	0	0	0	0	0	0	0	0	0	0	0	0	0
鹿児島市																		
その他・鹿児島県																		
沖縄県計	0	0	0	0	0	0	0	0	0	0	0	0	0	0	0	0	0	0
那覇市																		
その他・沖縄県																		
合計	0	0	0	0	0	0	0	0	0	0	0	0	0	0	0	0	0	0

表6.1 立入検査・勧告その他行政指導件数 年度別 - 全国（VOC排出施設）

	平成21年度			平成22年度			平成23年度			平成24年度			平成25年度		
	全施設	大気	電気・ガス・鉱山	全施設	大気	電気・ガス・鉱山	全施設	大気	電気・ガス・鉱山	全施設	大気	電気・ガス・鉱山	全施設	大気	電気・ガス・鉱山
(A) 立入検査実施工場・事業場数	974	974	0	927	927	0	774	774	0	748	748	0	718	718	0
(B) 計画変更命令施設数	0	0	-	0	0	-	0	0	-	0	0	-	0	0	-
(D) 改善命令施設数	0	0	0	0	0	0	0	0	0	0	0	0	0	0	0
(E) 一時停止命令施設数	0	0	0	0	0	0	0	0	0	0	0	0	0	0	0
(F) (B)(D)又は(E)の命令違反告発施設数	0	0	0	0	0	0	0	0	0	0	0	0	0	0	0
(G) 届出違反告発施設数	0	0	-	0	0	-	0	0	-	0	0	-	0	0	-
(H) 経済産業大臣等への要請施設数	0	-	0	0	-	0	0	-	0	0	-	0	0	-	0
(b) 勧告その他の行政指導施設数	22	22	0	35	35	0	34	34	0	61	61	0	78	78	0

「大気」：大気汚染防止法届出ばい煙発生施設、「電気・ガス・鉱山」：電気事業法・ガス事業法・鉱山保安法に係るばい煙発生施設を示す。

表6.2(1) 立入検査・勧告その他行政指導件数 都道府県市別（大気汚染防止法に係るVOC排出施設）

自治体名	立入検査 実施工場・ 事業場数 (A)	計画変更 命令施設数 (B)	改善命令 施設数 (D)	一時停止命令 施設数 (E)	(B)(D)又は(E) の命令違反 告発施設数 (F)	届出違反 告発施設数 (G)	勧告その他 行政指導 施設数 (b)
北海道計	10	0	0	0	0	0	3
札幌市	5						2
函館市							
小樽市							
旭川市							
室蘭市							
苫小牧市							
その他・北海道	5						1
青森県計	0	0	0	0	0	0	0
青森市							
八戸市							
その他・青森県							
岩手県計	2	0	0	0	0	0	0
盛岡市							
その他・岩手県	2						
宮城県計	6	0	0	0	0	0	0
仙台市	3						
その他・宮城県	3						
秋田県計	0	0	0	0	0	0	0
秋田市							
その他・秋田県							
山形県計	2	0	0	0	0	0	0
山形市							
その他・山形県	2						
福島県計	4	0	0	0	0	0	0
郡山市							
いわき市	1						
その他・福島県	3						
茨城県計	35	0	0	0	0	0	10
水戸市							
つくば市							
その他・茨城県	35						10
栃木県計	30	0	0	0	0	0	0
宇都宮市	4						
その他・栃木県	26						
群馬県計	11	0	0	0	0	0	3
前橋市							
高崎市							
伊勢崎市							
太田市							
その他・群馬県	11						3
埼玉県計	76	0	0	0	0	0	1
さいたま市	3						
川越市	4						
熊谷市							
川口市							
所沢市							
春日部市							
草加市							
越谷市							
その他・埼玉県	69						1
千葉県計	35	0	0	0	0	0	3
千葉市	1						
市川市							
船橋市	5						
松戸市							
柏市	2						
市原市							
その他・千葉県	27						3
東京都計	9	0	0	0	0	0	0
八王子市							
その他・東京都	9						
神奈川県計	54	0	0	0	0	0	0
横浜市	9						
川崎市	6						
相模原市	10						
横須賀市	2						
平塚市							
藤沢市							
小田原市							
茅ヶ崎市							
厚木市							
大和市							
その他・神奈川県	27						

表6.2(2) 立入検査・勧告その他行政指導件数 都道府県市別（大気汚染防止法に係るVOC排出施設）

自治体名	立入検査 実施工場・ 事業場数 (A)	計画変更 命令施設数 (B)	改善命令 施設数 (D)	一時停止命令 施設数 (E)	(B)(D)又は(E) の命令違反 告発施設数 (F)	届出違反 告発施設数 (G)	勧告その他の 行政指導 施設数 (b)
新潟県計	6	0	0	0	0	0	3
新潟市	1						
長岡市							
上越市							
その他・新潟県	5						3
富山県計	11	0	0	0	0	0	0
富山市	2						
その他・富山県	9						
石川県計	5	0	0	0	0	0	0
金沢市	3						
その他・石川県	2						
福井県計	15	0	0	0	0	0	1
福井市							
その他・福井県	15						1
山梨県計	13	0	0	0	0	0	3
甲府市							
その他・山梨県	13						3
長野県計	12	0	0	0	0	0	1
長野市							
松本市							
その他・長野県	12						1
岐阜県計	32	0	0	0	0	0	0
岐阜市	5						
その他・岐阜県	27						
静岡県計	39	0	0	0	0	0	7
静岡市	5						
浜松市	1						
沼津市							
富士市							
その他・静岡県	33						7
愛知県計	104	0	0	0	0	0	25
名古屋市	5						
豊橋市							
岡崎市	2						
一宮市							
春日井市							
豊田市	7						25
その他・愛知県	90						
三重県計	23	0	0	0	0	0	1
四日市市							
その他・三重県	23						1
滋賀県計	7	0	0	0	0	0	0
大津市							
その他・滋賀県	7						
京都府計	18	0	0	0	0	0	4
京都市	7						
その他・京都府	11						4
大阪府計	28	0	0	0	0	0	4
大阪市	5						4
堺市							
岸和田市							
豊中市							
吹田市							
高槻市	1						
枚方市							
茨木市							
八尾市							
寝屋川市							
東大阪市	1						
その他・大阪府	21						
兵庫県計	41	0	0	0	0	0	1
神戸市	5						1
姫路市	25						
尼崎市							
明石市							
西宮市							
加古川市							
宝塚市							
その他・兵庫県	11						
奈良県計	0	0	0	0	0	0	0
奈良市							
その他・奈良県							

表6.2(3) 立入検査・勧告その他行政指導件数 都道府県市別（大気汚染防止法に係るVOC排出施設）

自治体名	立入検査 実施工場・ 事業場数 (A)	計画変更 命令施設数 (B)	改善命令 施設数 (D)	一時停止命令 施設数 (E)	(B)(D)又は(E) の命令違反 告発施設数 (F)	届出違反 告発施設数 (G)	勧告その他 行政指導 施設数 (b)
和歌山県計	0	0	0	0	0	0	0
和歌山市							
その他・和歌山県							
鳥取県計	1	0	0	0	0	0	0
鳥取市							
その他・鳥取県	1						
島根県計	0	0	0	0	0	0	0
松江市							
その他・島根県							
岡山県計	14	0	0	0	0	0	1
岡山市	5						
倉敷市	4						1
その他・岡山県	5						
広島県計	32	0	0	0	0	0	2
広島市	4						
呉市	3						
福山市	3						
その他・広島県	22						2
山口県計	0	0	0	0	0	0	0
下関市							
その他・山口県							
徳島県計	4	0	0	0	0	0	0
その他・徳島県	4						
香川県計	5	0	0	0	0	0	0
高松市							
その他・香川県	5						
愛媛県計	6	0	0	0	0	0	3
松山市							
その他・愛媛県	6						3
高知県計	0	0	0	0	0	0	0
高知市							
その他・高知県							
福岡県計	17	0	0	0	0	0	2
北九州市	12						2
福岡市							
大牟田市							
久留米市	1						
その他・福岡県	4						
佐賀県計	4	0	0	0	0	0	0
その他・佐賀県	4						
長崎県計	0	0	0	0	0	0	0
長崎市							
佐世保市							
その他・長崎県							
熊本県計	1	0	0	0	0	0	0
熊本市							
その他・熊本県	1						
大分県計	0	0	0	0	0	0	0
大分市							
その他・大分県							
宮崎県計	6	0	0	0	0	0	0
宮崎市							
その他・宮崎県	6						
鹿児島県計	0	0	0	0	0	0	0
鹿児島市							
その他・鹿児島県							
沖縄県計	0	0	0	0	0	0	0
那覇市							
その他・沖縄県							
合計	718	0	0	0	0	0	78

表6.3(1) 立入検査件数 年度別 - 都道府県市別
(大気汚染防止法に係るVOC排出施設)

自治体名	立入検査実施工場・事業場数				
	平成21年度	平成22年度	平成23年度	平成24年度	平成25年度
北海道計	13	11	3	4	10
札幌市	5		1		5
函館市					
小樽市					
旭川市					
室蘭市					
苫小牧市					
その他・北海道	8	11	2	4	5
青森県計	0	0	0	0	0
青森市					
八戸市					
その他・青森県					
岩手県計	6	1	0	2	2
盛岡市					
その他・岩手県	6	1		2	2
宮城県計	2	10	6	15	6
仙台市	2	2		5	3
その他・宮城県		8	6	10	3
秋田県計	1	0	0	0	0
秋田市					
その他・秋田県	1				
山形県計	2	4	4	3	2
山形市					
その他・山形県	2	4	4	3	2
福島県計	12	11	6	9	4
郡山市	1	1			
いわき市	2	1		2	1
その他・福島県	9	9	6	7	3
茨城県計	72	63	47	35	35
水戸市					
つくば市					
その他・茨城県	72	63	47	35	35
栃木県計	19	18	20	29	30
宇都宮市	4	4	4	4	4
その他・栃木県	15	14	16	25	26
群馬県計	14	8	6	13	11
前橋市					
高崎市				2	
伊勢崎市					
太田市					
その他・群馬県	14	8	6	11	11
埼玉県計	92	98	76	75	76
さいたま市	6	3	3	3	3
川越市	6	4	4	4	4
熊谷市					
川口市					
所沢市					
春日部市					
草加市					
越谷市					
その他・埼玉県	80	91	69	68	69
千葉県計	38	45	36	33	35
千葉市		2	1	1	1
市川市					
船橋市	7	6	6	5	5
松戸市					
柏市			2	2	2
市原市					
その他・千葉県	31	37	27	25	27
東京都計	5	5	4	5	9
八王子市					
その他・東京都	5	5	4	5	9
神奈川県計	36	55	47	43	54
横浜市	16	14	12	13	9
川崎市	5	18	7	8	6
相模原市	1	1	8	1	10
横須賀市				2	2
平塚市					
藤沢市					
小田原市					
茅ヶ崎市					
厚木市					
大和市					
その他・神奈川県	14	22	20	19	27

表6.3(2) 立入検査件数 年度別 - 都道府県市別
(大気汚染防止法に係るVOC排出施設)

自治体名	立入検査実施工場・事業場数				
	平成21年度	平成22年度	平成23年度	平成24年度	平成25年度
新潟県計	6	10	7	6	6
新潟市	3	3	1	1	1
長岡市					
上越市					
その他・新潟県	3	7	6	5	5
富山県計	10	10	11	10	11
富山市	2	2	1	1	2
その他・富山県	8	8	10	9	9
石川県計	5	10	11	5	5
金沢市	5	3	3	3	3
その他・石川県		7	8	2	2
福井県計	16	17	16	18	15
福井市					
その他・福井県	16	17	16	18	15
山梨県計	15	15	21	18	13
甲府市					
その他・山梨県	15	15	21	18	13
長野県計	13	15	21	15	12
長野市			1	1	
松本市					
その他・長野県	13	15	20	14	12
岐阜県計	44	29	29	29	32
岐阜市	7	2	4	3	5
その他・岐阜県	37	27	25	26	27
静岡県計	38	44	42	38	39
静岡市	4	4	5	5	5
浜松市	1	1	1		1
沼津市					
富士市					
その他・静岡県	33	39	36	33	33
愛知県計	190	145	105	111	104
名古屋市	8	17	14	9	5
豊橋市	2	3		3	
岡崎市	18	12	17	4	2
一宮市					
春日井市					
豊田市	7	8		3	7
その他・愛知県	155	105	74	92	90
三重県計	13	44	35	32	23
四日市市					
その他・三重県	13	44	35	32	23
滋賀県計	23	19	28	20	7
大津市					
その他・滋賀県	23	19	28	20	7
京都府計	42	24	10	11	18
京都市	6	6	5	5	7
その他・京都府	36	18	5	6	11
大阪府計	47	59	39	27	28
大阪市	9	7	8	9	5
堺市	1	1			
岸和田市					
豊中市					
吹田市					
高槻市	1	2	1		1
枚方市					
茨木市					
八尾市					
寝屋川市					
東大阪市	2	2			1
その他・大阪府	34	47	30	18	21
兵庫県計	73	54	50	39	41
神戸市	20	13	4	5	5
姫路市	28	23	37	25	25
尼崎市					
明石市					
西宮市					
加古川市					
宝塚市					
その他・兵庫県	25	18	9	9	11
奈良県計	1	1	0	10	0
奈良市	1	1			
その他・奈良県				10	

表6.3(3) 立入検査件数 年度別 - 都道府県市別
(大気汚染防止法に係るVOC排出施設)

自治体名	立入検査実施工場・事業場数				
	平成21年度	平成22年度	平成23年度	平成24年度	平成25年度
和歌山県計	0	0	0	0	0
和歌山市					
その他・和歌山県					
鳥取県計	2	2	3	3	1
鳥取市					
その他・鳥取県	2	2	3	3	1
島根県計	0	0	0	0	0
松江市					
その他・島根県					
岡山県計	19	15	18	16	14
岡山市	8	8	5	6	5
倉敷市	1	1	3	3	4
その他・岡山県	10	6	10	7	5
広島県計	52	30	32	32	32
広島市	7	10	6	6	4
呉市					3
福山市	3		5	6	3
その他・広島県	42	20	21	20	22
山口県計	0	1	1	1	0
下関市					
その他・山口県		1	1	1	
徳島県計	9	9	9	8	4
その他・徳島県	9	9	9	8	4
香川県計	4	13	1	2	5
高松市					
その他・香川県	4	13	1	2	5
愛媛県計	1	0	2	1	6
松山市					
その他・愛媛県	1		2	1	6
高知県計	0	0	0	2	0
高知市				2	
その他・高知県					
福岡県計	18	16	11	12	17
北九州市	5	12	9	7	12
福岡市	2				
大牟田市					
久留米市		1	1	1	1
その他・福岡県	11	3	1	4	4
佐賀県計	0	3	0	2	4
その他・佐賀県		3		2	4
長崎県計	2	1	1	0	0
長崎市	1	1	1		
佐世保市					
その他・長崎県	1				
熊本県計	7	4	4	0	1
熊本市			2		
その他・熊本県	7	4	2		1
大分県計	3	3	0	3	0
大分市				3	
その他・大分県	3	3			
宮崎県計	9	5	12	11	6
宮崎市			2		
その他・宮崎県	9	5	10	11	6
鹿児島県計	0	0	0	0	0
鹿児島市					
その他・鹿児島県					
沖縄県計	0	0	0	0	0
那覇市					
その他・沖縄県					
合計	974	927	774	748	718

表6.4(1) 立入検査・勧告その他行政指導件数 都道府県市別
 (電気事業法・ガス事業法・鉱山保安法に係るVOC排出施設)

自治体名	立入検査 実施工場・ 事業場数 (A)	改善命令 施設数 (D)	一時停止 命令施設数 (E)	(D)又は(E)の命 令違反告発 施設数 (F)	経済産業 大臣等への 要請施設数 (H)	勧告その他の 行政指導 施設数 (b)
北海道計	0	0	0	0	0	0
札幌市						
函館市						
小樽市						
旭川市						
室蘭市						
苫小牧市						
その他・北海道						
青森県計	0	0	0	0	0	0
青森市						
八戸市						
その他・青森県						
岩手県計	0	0	0	0	0	0
盛岡市						
その他・岩手県						
宮城県計	0	0	0	0	0	0
仙台市						
その他・宮城県						
秋田県計	0	0	0	0	0	0
秋田市						
その他・秋田県						
山形県計	0	0	0	0	0	0
山形市						
その他・山形県						
福島県計	0	0	0	0	0	0
郡山市						
いわき市						
その他・福島県						
茨城県計	0	0	0	0	0	0
水戸市						
つくば市						
その他・茨城県						
栃木県計	0	0	0	0	0	0
宇都宮市						
その他・栃木県						
群馬県計	0	0	0	0	0	0
前橋市						
高崎市						
伊勢崎市						
太田市						
その他・群馬県						
埼玉県計	0	0	0	0	0	0
さいたま市						
川越市						
熊谷市						
川口市						
所沢市						
春日部市						
草加市						
越谷市						
その他・埼玉県						
千葉県計	0	0	0	0	0	0
千葉市						
市川市						
船橋市						
松戸市						
柏市						
市原市						
その他・千葉県						
東京都計	0	0	0	0	0	0
八王子市						
その他・東京都						
神奈川県計	0	0	0	0	0	0
横浜市						
川崎市						
相模原市						
横須賀市						
平塚市						
藤沢市						
小田原市						
茅ヶ崎市						
厚木市						
大和市						
その他・神奈川県						

表6.4(2) 立入検査・勧告その他行政指導件数 都道府県市別
(電気事業法・ガス事業法・鉱山保安法に係るVOC排出施設)

自治体名	立入検査 実施工場・ 事業場数 (A)	改善命令 施設数 (D)	一時停止 命令施設数 (E)	(D)又は(E)の命 令違反告発 施設数 (F)	経済産業 大臣等への 要請施設数 (H)	勧告その他 行政指導 施設数 (b)
新潟県計	0	0	0	0	0	0
新潟市						
長岡市						
上越市						
その他・新潟県						
富山県計	0	0	0	0	0	0
富山市						
その他・富山県						
石川県計	0	0	0	0	0	0
金沢市						
その他・石川県						
福井県計	0	0	0	0	0	0
福井市						
その他・福井県						
山梨県計	0	0	0	0	0	0
甲府市						
その他・山梨県						
長野県計	0	0	0	0	0	0
長野市						
松本市						
その他・長野県						
岐阜県計	0	0	0	0	0	0
岐阜市						
その他・岐阜県						
静岡県計	0	0	0	0	0	0
静岡市						
浜松市						
沼津市						
富士市						
その他・静岡県						
愛知県計	0	0	0	0	0	0
名古屋市						
豊橋市						
岡崎市						
一宮市						
春日井市						
豊田市						
その他・愛知県						
三重県計	0	0	0	0	0	0
四日市市						
その他・三重県						
滋賀県計	0	0	0	0	0	0
大津市						
その他・滋賀県						
京都府計	0	0	0	0	0	0
京都市						
その他・京都府						
大阪府計	0	0	0	0	0	0
大阪市						
堺市						
岸和田市						
豊中市						
吹田市						
高槻市						
枚方市						
茨木市						
八尾市						
寝屋川市						
東大阪市						
その他・大阪府						
兵庫県計	0	0	0	0	0	0
神戸市						
姫路市						
尼崎市						
明石市						
西宮市						
加古川市						
宝塚市						
その他・兵庫県						
奈良県計	0	0	0	0	0	0
奈良市						
その他・奈良県						

表6.4(3) 立入検査・勧告その他行政指導件数 都道府県市別
 (電気事業法・ガス事業法・鉱山保安法に係るVOC排出施設)

自治体名	立入検査 実施工場・ 事業場数 (A)	改善命令 施設数 (D)	一時停止 命令施設数 (E)	(D)又は(E)の命 令違反告発 施設数 (F)	経済産業 大臣等への 要請施設数 (H)	勧告その他の 行政指導 施設数 (b)
和歌山県計	0	0	0	0	0	0
和歌山市						
その他・和歌山県						
鳥取県計	0	0	0	0	0	0
鳥取市						
その他・鳥取県						
島根県計	0	0	0	0	0	0
松江市						
その他・島根県						
岡山県計	0	0	0	0	0	0
岡山市						
倉敷市						
その他・岡山県						
広島県計	0	0	0	0	0	0
広島市						
呉市						
福山市						
その他・広島県						
山口県計	0	0	0	0	0	0
下関市						
その他・山口県						
徳島県計	0	0	0	0	0	0
その他・徳島県						
香川県計	0	0	0	0	0	0
高松市						
その他・香川県						
愛媛県計	0	0	0	0	0	0
松山市						
その他・愛媛県						
高知県計	0	0	0	0	0	0
高知市						
その他・高知県						
福岡県計	0	0	0	0	0	0
北九州市						
福岡市						
大牟田市						
久留米市						
その他・福岡県						
佐賀県計	0	0	0	0	0	0
その他・佐賀県						
長崎県計	0	0	0	0	0	0
長崎市						
佐世保市						
その他・長崎県						
熊本県計	0	0	0	0	0	0
熊本市						
その他・熊本県						
大分県計	0	0	0	0	0	0
大分市						
その他・大分県						
宮崎県計	0	0	0	0	0	0
宮崎市						
その他・宮崎県						
鹿児島県計	0	0	0	0	0	0
鹿児島市						
その他・鹿児島県						
沖縄県計	0	0	0	0	0	0
那覇市						
その他・沖縄県						
合計	0	0	0	0	0	0

表6.5 揮発性有機化合物の濃度測定件数 大気汚染防止法に係る揮発性有機化合物排出施設 都道府県市別

自治体名	VOC	
	測定件数	排出基準超過件数
北海道計	2	0
札幌市		
函館市		
小樽市		
旭川市		
室蘭市		
苫小牧市		
その他・北海道	2	
青森県計	0	0
青森市		
八戸市		
その他・青森県		
岩手県計	0	0
盛岡市		
その他・岩手県		
宮城県計	8	0
仙台市	6	
その他・宮城県	2	
秋田県計	0	0
秋田市		
その他・秋田県		
山形県計	0	0
山形市		
その他・山形県		
福島県計	3	0
郡山市		
いわき市	1	
その他・福島県	2	
茨城県計	0	0
水戸市		
つくば市		
その他・茨城県		
栃木県計	14	1
宇都宮市	4	
その他・栃木県	10	1
群馬県計	3	0
前橋市		
高崎市		
伊勢崎市		
太田市		
その他・群馬県	3	
埼玉県計	29	0
さいたま市		
川越市	2	
熊谷市		
川口市		
所沢市		
春日部市		
草加市		
越谷市		
その他・埼玉県	27	
千葉県計	29	1
千葉市	1	
市川市		
船橋市	6	
松戸市		
柏市	3	
市原市		
その他・千葉県	19	1
東京都計	3	0
八王子市		
その他・東京都	3	
神奈川県計	39	0
横浜市	15	
川崎市	22	
相模原市		
横須賀市	2	
平塚市		
藤沢市		
小田原市		
茅ヶ崎市		
厚木市		
大和市		
その他・神奈川県		

自治体名	VOC	
	測定件数	排出基準超過件数
新潟県計	2	0
新潟市	1	
長岡市		
上越市		
その他・新潟県	1	
富山県計	18	0
富山市	7	
その他・富山県	11	
石川県計	5	0
金沢市	3	
その他・石川県	2	
福井県計	4	0
福井市		
その他・福井県	4	
山梨県計	1	0
甲府市		
その他・山梨県	1	
長野県計	14	1
長野市		
松本市		
その他・長野県	14	1
岐阜県計	4	0
岐阜市	2	
その他・岐阜県	2	
静岡県計	21	0
静岡市	2	
浜松市		
沼津市		
富士市		
その他・静岡県	19	
愛知県計	37	0
名古屋市	12	
豊橋市	1	
岡崎市	1	
一宮市		
春日井市		
豊田市		
その他・愛知県	23	
三重県計	8	1
四日市市		
その他・三重県	8	1
滋賀県計	10	1
大津市		
その他・滋賀県	10	1
京都府計	17	0
京都市	14	
その他・京都府	3	
大阪府計	6	0
大阪市		
堺市		
岸和田市		
豊中市		
吹田市		
高槻市		
枚方市		
茨木市		
八尾市		
寝屋川市		
東大阪市		
その他・大阪府	6	
兵庫県計	14	1
神戸市	11	1
姫路市		
尼崎市		
明石市		
西宮市		
加古川市		
宝塚市		
その他・兵庫県	3	
奈良県計	0	0
奈良市		
その他・奈良県		

自治体名	VOC	
	測定件数	排出基準超過件数
和歌山県計	0	0
和歌山市		
その他・和歌山県		
鳥取県計	4	0
鳥取市		
その他・鳥取県	4	
島根県計	0	0
松江市		
その他・島根県		
岡山県計	6	0
岡山市		
倉敷市	3	
その他・岡山県	3	
広島県計	8	1
広島市		
呉市		
福山市		
その他・広島県	8	1
山口県計	1	0
下関市		
その他・山口県	1	
徳島県計	14	0
徳島市		
その他・徳島県	14	
香川県計	5	0
高松市		
その他・香川県	5	
愛媛県計	2	0
松山市		
その他・愛媛県	2	
高知県計	0	0
高知市		
その他・高知県		
福岡県計	7	0
北九州市	4	
福岡市		
大牟田市		
久留米市	2	
その他・福岡県	1	
佐賀県計	0	0
その他・佐賀県		
長崎県計	0	0
長崎市		
佐世保市		
その他・長崎県		
熊本県計	0	0
熊本市		
その他・熊本県		
大分県計	0	0
大分市		
その他・大分県		
宮崎県計	2	0
宮崎市		
その他・宮崎県	2	
鹿児島県計	0	0
鹿児島市		
その他・鹿児島県		
沖縄県計	0	0
那覇市		
その他・沖縄県		
合計	340	7

表6.6 揮発性有機化合物の濃度測定件数 電気事業法に係る揮発性有機化合物排出施設
都道府県市別

自治体名	VOC	
	測定件数	排出基準超過件数
北海道計	0	0
札幌市		
函館市		
小樽市		
旭川市		
室蘭市		
苫小牧市		
その他・北海道		
青森県計	0	0
青森市		
八戸市		
その他・青森県		
岩手県計	0	0
盛岡市		
その他・岩手県		
宮城県計	0	0
仙台市		
その他・宮城県		
秋田県計	0	0
秋田市		
その他・秋田県		
山形県計	0	0
山形市		
その他・山形県		
福島県計	0	0
郡山市		
いわき市		
その他・福島県		
茨城県計	0	0
水戸市		
つくば市		
その他・茨城県		
栃木県計	0	0
宇都宮市		
その他・栃木県		
群馬県計	0	0
前橋市		
高崎市		
伊勢崎市		
太田市		
その他・群馬県		
埼玉県計	0	0
さいたま市		
川越市		
熊谷市		
川口市		
所沢市		
春日部市		
草加市		
越谷市		
その他・埼玉県		
千葉県計	0	0
千葉市		
市川市		
船橋市		
松戸市		
柏市		
市原市		
その他・千葉県		
東京都計	0	0
八王子市		
その他・東京都		
神奈川県計	0	0
横浜市		
川崎市		
相模原市		
横須賀市		
平塚市		
藤沢市		
小田原市		
茅ヶ崎市		
厚木市		
大和市		
その他・神奈川県		

自治体名	VOC	
	測定件数	排出基準超過件数
新潟県計	0	0
新潟市		
長岡市		
上越市		
その他・新潟県		
富山県計	0	0
富山市		
その他・富山県		
石川県計	0	0
金沢市		
その他・石川県		
福井県計	0	0
福井市		
その他・福井県		
山梨県計	0	0
甲府市		
その他・山梨県		
長野県計	0	0
長野市		
松本市		
その他・長野県		
岐阜県計	0	0
岐阜市		
その他・岐阜県		
静岡県計	0	0
静岡市		
浜松市		
沼津市		
富士市		
その他・静岡県		
愛知県計	0	0
名古屋市		
豊橋市		
岡崎市		
一宮市		
春日井市		
豊田市		
その他・愛知県		
三重県計	0	0
四日市市		
その他・三重県		
滋賀県計	0	0
大津市		
その他・滋賀県		
京都府計	0	0
京都市		
その他・京都府		
大阪府計	0	0
大阪市		
堺市		
岸和田市		
豊中市		
吹田市		
高槻市		
枚方市		
茨木市		
八尾市		
寝屋川市		
東大阪市		
その他・大阪府		
兵庫県計	0	0
神戸市		
姫路市		
尼崎市		
明石市		
西宮市		
加古川市		
宝塚市		
その他・兵庫県		
奈良県計	0	0
奈良市		
その他・奈良県		

自治体名	VOC	
	測定件数	排出基準超過件数
和歌山県計	0	0
和歌山市		
その他・和歌山県		
鳥取県計	0	0
鳥取市		
その他・鳥取県		
島根県計	0	0
松江市		
その他・島根県		
岡山県計	0	0
岡山市		
倉敷市		
その他・岡山県		
広島県計	0	0
広島市		
呉市		
福山市		
その他・広島県		
山口県計	0	0
下関市		
その他・山口県		
徳島県計	0	0
その他・徳島県		
香川県計	0	0
高松市		
その他・香川県		
愛媛県計	0	0
松山市		
その他・愛媛県		
高知県計	0	0
高知市		
その他・高知県		
福岡県計	0	0
北九州市		
福岡市		
大牟田市		
久留米市		
その他・福岡県		
佐賀県計	0	0
その他・佐賀県		
長崎県計	0	0
長崎市		
佐世保市		
その他・長崎県		
熊本県計	0	0
熊本市		
その他・熊本県		
大分県計	0	0
大分市		
その他・大分県		
宮崎県計	0	0
宮崎市		
その他・宮崎県		
鹿児島県計	0	0
鹿児島市		
その他・鹿児島県		
沖縄県計	0	0
那覇市		
その他・沖縄県		
合計	0	0

表6.7 揮発性有機化合物の濃度測定件数 ガス事業法に係る揮発性有機化合物排出施設
都道府県市別

自治体名	VOC	
	測定件数	排出基準超過件数
北海道計	0	0
札幌市		
函館市		
小樽市		
旭川市		
室蘭市		
苫小牧市		
その他・北海道		
青森県計	0	0
青森市		
八戸市		
その他・青森県		
岩手県計	0	0
盛岡市		
その他・岩手県		
宮城県計	0	0
仙台市		
その他・宮城県		
秋田県計	0	0
秋田市		
その他・秋田県		
山形県計	0	0
山形市		
その他・山形県		
福島県計	0	0
郡山市		
いわき市		
その他・福島県		
茨城県計	0	0
水戸市		
つくば市		
その他・茨城県		
栃木県計	0	0
宇都宮市		
その他・栃木県		
群馬県計	0	0
前橋市		
高崎市		
伊勢崎市		
太田市		
その他・群馬県		
埼玉県計	0	0
さいたま市		
川越市		
熊谷市		
川口市		
所沢市		
春日部市		
草加市		
越谷市		
その他・埼玉県		
千葉県計	0	0
千葉市		
市川市		
船橋市		
松戸市		
柏市		
市原市		
その他・千葉県		
東京都計	0	0
八王子市		
その他・東京都		
神奈川県計	0	0
横浜市		
川崎市		
相模原市		
横須賀市		
平塚市		
藤沢市		
小田原市		
茅ヶ崎市		
厚木市		
大和市		
その他・神奈川県		

自治体名	VOC	
	測定件数	排出基準超過件数
新潟県計	0	0
新潟市		
長岡市		
上越市		
その他・新潟県		
富山県計	0	0
富山市		
その他・富山県		
石川県計	0	0
金沢市		
その他・石川県		
福井県計	0	0
福井市		
その他・福井県		
山梨県計	0	0
甲府市		
その他・山梨県		
長野県計	0	0
長野市		
松本市		
その他・長野県		
岐阜県計	0	0
岐阜市		
その他・岐阜県		
静岡県計	0	0
静岡市		
浜松市		
沼津市		
富士市		
その他・静岡県		
愛知県計	0	0
名古屋市		
豊橋市		
岡崎市		
一宮市		
春日井市		
豊田市		
その他・愛知県		
三重県計	0	0
四日市市		
その他・三重県		
滋賀県計	0	0
大津市		
その他・滋賀県		
京都府計	0	0
京都市		
その他・京都府		
大阪府計	0	0
大阪市		
堺市		
岸和田市		
豊中市		
吹田市		
高槻市		
枚方市		
茨木市		
八尾市		
寝屋川市		
東大阪市		
その他・大阪府		
兵庫県計	0	0
神戸市		
姫路市		
尼崎市		
明石市		
西宮市		
加古川市		
宝塚市		
その他・兵庫県		
奈良県計	0	0
奈良市		
その他・奈良県		

自治体名	VOC	
	測定件数	排出基準超過件数
和歌山県計	0	0
和歌山市		
その他・和歌山県		
鳥取県計	0	0
鳥取市		
その他・鳥取県		
島根県計	0	0
松江市		
その他・島根県		
岡山県計	0	0
岡山市		
倉敷市		
その他・岡山県		
広島県計	0	0
広島市		
呉市		
福山市		
その他・広島県		
山口県計	0	0
下関市		
その他・山口県		
徳島県計	0	0
その他・徳島県		
香川県計	0	0
高松市		
その他・香川県		
愛媛県計	0	0
松山市		
その他・愛媛県		
高知県計	0	0
高知市		
その他・高知県		
福岡県計	0	0
北九州市		
福岡市		
大牟田市		
久留米市		
その他・福岡県		
佐賀県計	0	0
その他・佐賀県		
長崎県計	0	0
長崎市		
佐世保市		
その他・長崎県		
熊本県計	0	0
熊本市		
その他・熊本県		
大分県計	0	0
大分市		
その他・大分県		
宮崎県計	0	0
宮崎市		
その他・宮崎県		
鹿児島県計	0	0
鹿児島市		
その他・鹿児島県		
沖縄県計	0	0
那覇市		
その他・沖縄県		
合計	0	0

表6.8 揮発性有機化合物の濃度測定件数 鉱山保安法に係る揮発性有機化合物排出施設
都道府県市別

自治体名	VOC	
	測定件数	排出基準超過件数
北海道計	0	0
札幌市		
函館市		
小樽市		
旭川市		
室蘭市		
苫小牧市		
その他・北海道		
青森県計	0	0
青森市		
八戸市		
その他・青森県		
岩手県計	0	0
盛岡市		
その他・岩手県		
宮城県計	0	0
仙台市		
その他・宮城県		
秋田県計	0	0
秋田市		
その他・秋田県		
山形県計	0	0
山形市		
その他・山形県		
福島県計	0	0
郡山市		
いわき市		
その他・福島県		
茨城県計	0	0
水戸市		
つくば市		
その他・茨城県		
栃木県計	0	0
宇都宮市		
その他・栃木県		
群馬県計	0	0
前橋市		
高崎市		
伊勢崎市		
太田市		
その他・群馬県		
埼玉県計	0	0
さいたま市		
川越市		
熊谷市		
川口市		
所沢市		
春日部市		
草加市		
越谷市		
その他・埼玉県		
千葉県計	0	0
千葉市		
市川市		
船橋市		
松戸市		
柏市		
市原市		
その他・千葉県		
東京都計	0	0
八王子市		
その他・東京都		
神奈川県計	0	0
横浜市		
川崎市		
相模原市		
横須賀市		
平塚市		
藤沢市		
小田原市		
茅ヶ崎市		
厚木市		
大和市		
その他・神奈川県		

自治体名	VOC	
	測定件数	排出基準超過件数
新潟県計	0	0
新潟市		
長岡市		
上越市		
その他・新潟県		
富山県計	0	0
富山市		
その他・富山県		
石川県計	0	0
金沢市		
その他・石川県		
福井県計	0	0
福井市		
その他・福井県		
山梨県計	0	0
甲府市		
その他・山梨県		
長野県計	0	0
長野市		
松本市		
その他・長野県		
岐阜県計	0	0
岐阜市		
その他・岐阜県		
静岡県計	0	0
静岡市		
浜松市		
沼津市		
富士市		
その他・静岡県		
愛知県計	0	0
名古屋市		
豊橋市		
岡崎市		
一宮市		
春日井市		
豊田市		
その他・愛知県		
三重県計	0	0
四日市市		
その他・三重県		
滋賀県計	0	0
大津市		
その他・滋賀県		
京都府計	0	0
京都市		
その他・京都府		
大阪府計	0	0
大阪市		
堺市		
岸和田市		
豊中市		
吹田市		
高槻市		
枚方市		
茨木市		
八尾市		
寝屋川市		
東大阪市		
その他・大阪府		
兵庫県計	0	0
神戸市		
姫路市		
尼崎市		
明石市		
西宮市		
加古川市		
宝塚市		
その他・兵庫県		
奈良県計	0	0
奈良市		
その他・奈良県		

自治体名	VOC	
	測定件数	排出基準超過件数
和歌山県計	0	0
和歌山市		
その他・和歌山県		
鳥取県計	0	0
鳥取市		
その他・鳥取県		
島根県計	0	0
松江市		
その他・島根県		
岡山県計	0	0
岡山市		
倉敷市		
その他・岡山県		
広島県計	0	0
広島市		
呉市		
福山市		
その他・広島県		
山口県計	0	0
下関市		
その他・山口県		
徳島県計	0	0
その他・徳島県		
香川県計	0	0
高松市		
その他・香川県		
愛媛県計	0	0
松山市		
その他・愛媛県		
高知県計	0	0
高知市		
その他・高知県		
福岡県計	0	0
北九州市		
福岡市		
大牟田市		
久留米市		
その他・福岡県		
佐賀県計	0	0
その他・佐賀県		
長崎県計	0	0
長崎市		
佐世保市		
その他・長崎県		
熊本県計	0	0
熊本市		
その他・熊本県		
大分県計	0	0
大分市		
その他・大分県		
宮崎県計	0	0
宮崎市		
その他・宮崎県		
鹿児島県計	0	0
鹿児島市		
その他・鹿児島県		
沖縄県計	0	0
那覇市		
その他・沖縄県		
合計	0	0

表7.1 立入検査・勧告その他行政指導件数 年度別 - 全国（一般粉じん発生施設）

	平成21年度			平成22年度			平成23年度			平成24年度			平成25年度		
	全施設	大気	電気・ガス・鉱山	全施設	大気	電気・ガス・鉱山	全施設	大気	電気・ガス・鉱山	全施設	大気	電気・ガス・鉱山	全施設	大気	電気・ガス・鉱山
(A) 立入検査実施工場・事業場数	1,602	1,583	19	1,825	1,792	33	1,738	1,690	48	1,666	1,616	50	1,789	1,740	49
(D) 基準適合命令施設数	0	0	0	0	0	0	0	0	0	2	2	0	0	0	0
(E) 一時停止命令施設数	0	0	0	0	0	0	0	0	0	0	0	0	0	0	0
(F) (D)又は(E)の命令違反発告施設数	0	0	0	0	0	0	0	0	0	0	0	0	0	0	0
(G) 届出違反発告施設数	0	0	-	0	0	-	0	0	-	0	0	-	0	0	-
(b) 勧告その他の行政指導施設数	59	59	0	171	171	0	273	273	0	547	547	0	395	395	0

「大気」：大気汚染防止法届出ばい煙発生施設、「電気・ガス・鉱山」：電気事業法・ガス事業法・鉱山保安法に係るばい煙発生施設を示す。

表7.2(1) 立入検査・勧告その他行政指導件数 都道府県市別（大気汚染防止法に係る一般粉じん発生施設）

自治体名	立入検査 実施工場・ 事業場数 (A)	基準適合命令 施設数 (D)	一時停止命令 施設数 (E)	(D)又は(E)の 命令違反 告発施設数 (F)	届出違反告発 施設数 (G)	勧告その他の 行政指導 施設数 (b)
北海道計	138	0	0	0	0	30
札幌市	9					3
函館市						
小樽市						
旭川市						
室蘭市						
苫小牧市						
その他・北海道	129					27
青森県計	56	0	0	0	0	4
青森市	1					
八戸市	17					
その他・青森県	38					4
岩手県計	11	0	0	0	0	3
盛岡市						
その他・岩手県	11					3
宮城県計	33	0	0	0	0	6
仙台市	1					3
その他・宮城県	32					3
秋田県計	21	0	0	0	0	7
秋田市						
その他・秋田県	21					7
山形県計	25	0	0	0	0	6
山形市	1					
その他・山形県	24					6
福島県計	7	0	0	0	0	4
郡山市						
いわき市						
その他・福島県	7					4
茨城県計	22	0	0	0	0	11
水戸市						
つくば市						
その他・茨城県	22					11
栃木県計	31	0	0	0	0	
宇都宮市						
その他・栃木県	31					
群馬県計	14	0	0	0	0	16
前橋市						
高崎市	3					4
伊勢崎市						
太田市						
その他・群馬県	11					12
埼玉県計	44	0	0	0	0	36
さいたま市	3					16
川越市	11					3
熊谷市	5					
川口市	1					
所沢市						3
春日部市						
草加市						
越谷市	3					
その他・埼玉県	21					14
千葉県計	57	0	0	0	0	21
千葉市						
市川市						
船橋市						
松戸市						
柏市						
市原市						
その他・千葉県	57					21
東京都計	15	0	0	0	0	2
八王子市						
その他・東京都	15					2
神奈川県計	31	0	0	0	0	2
横浜市	4					
川崎市	4					
相模原市						
横須賀市	8					
平塚市	3					1
藤沢市						
小田原市						
茅ヶ崎市	2					1
厚木市						
大和市						
その他・神奈川県	10					

表7.2(2) 立入検査・勧告その他行政指導件数 都道府県市別（大気汚染防止法に係る一般粉じん発生施設）

自治体名	立入検査 実施工場・ 事業場数 (A)	基準適合命令 施設数 (D)	一時停止命令 施設数 (E)	(D)又は(E)の 命令違反 告発施設数 (F)	届出違反告発 施設数 (G)	勧告その他の 行政指導 施設数 (b)
新潟県計	11	0	0	0	0	2
新潟市						
長岡市						
上越市						
その他・新潟県	11					2
富山県計	10	0	0	0	0	
富山市						
その他・富山県	10					
石川県計	8	0	0	0	0	1
金沢市						
その他・石川県	8					1
福井県計	27	0	0	0	0	5
福井市	7					4
その他・福井県	20					1
山梨県計	17	0	0	0	0	6
甲府市	1					
その他・山梨県	16					6
長野県計	135	0	0	0	0	4
長野市						
松本市						1
その他・長野県	135					3
岐阜県計	30	0	0	0	0	
岐阜市	2					
その他・岐阜県	28					
静岡県計	2	0	0	0	0	
静岡市						
浜松市						
沼津市						
富士市						
その他・静岡県	2					
愛知県計	298	0	0	0	0	128
名古屋市	20					
豊橋市						
岡崎市	8					2
一宮市	2					
春日井市	4					
豊田市	3					
その他・愛知県	261					126
三重県計	51	0	0	0	0	
四日市市						
その他・三重県	51					
滋賀県計	6	0	0	0	0	
大津市						
その他・滋賀県	6					
京都府計	20	0	0	0	0	11
京都市	3					
その他・京都府	17					11
大阪府計	69	0	0	0	0	8
大阪市	4					5
堺市						
岸和田市	1					
豊中市						
吹田市						
高槻市	3					
枚方市						
茨木市	3					
八尾市						
寝屋川市	6					3
東大阪市						
その他・大阪府	52					
兵庫県計	116	0	0	0	0	12
神戸市	11					6
姫路市	37					
尼崎市	2					
明石市						
西宮市						
加古川市	5					
宝塚市						
その他・兵庫県	61					6
奈良県計	8	0	0	0	0	
奈良市						
その他・奈良県	8					

表7.2(3) 立入検査・勧告その他行政指導件数 都道府県市別（大気汚染防止法に係る一般粉じん発生施設）

自治体名	立入検査 実施工場・ 事業場数 (A)	基準適合命令 施設数 (D)	一時停止命令 施設数 (E)	(D)又は(E)の 命令違反 発告施設数 (F)	届出違反発告 施設数 (G)	勧告その他の 行政指導 施設数 (b)
和歌山県計	0	0	0	0	0	
和歌山市						
その他・和歌山県						
鳥取県計	7	0	0	0	0	2
鳥取市	3					2
その他・鳥取県	4					
島根県計	3	0	0	0	0	5
松江市						
その他・島根県	3					5
岡山県計	34	0	0	0	0	10
岡山市	8					
倉敷市						
その他・岡山県	26					10
広島県計	67	0	0	0	0	1
広島市	3					
呉市						
福山市	5					
その他・広島県	59					1
山口県計	4	0	0	0	0	
下関市						
その他・山口県	4					
徳島県計	3	0	0	0	0	11
その他・徳島県	3					11
香川県計	15	0	0	0	0	1
高松市						
その他・香川県	15					1
愛媛県計	36	0	0	0	0	12
松山市						2
その他・愛媛県	36					10
高知県計	0	0	0	0	0	
高知市						
その他・高知県						
福岡県計	70	0	0	0	0	3
北九州市	32					
福岡市	18					
大牟田市						
久留米市	13					3
その他・福岡県	7					
佐賀県計	13	0	0	0	0	
その他・佐賀県	13					
長崎県計	86	0	0	0	0	5
長崎市	1					
佐世保市	8					5
その他・長崎県	77					
熊本県計	6	0	0	0	0	5
熊本市	3					
その他・熊本県	3					5
大分県計	2	0	0	0	0	
大分市	2					
その他・大分県						
宮崎県計	69	0	0	0	0	5
宮崎市	7					2
その他・宮崎県	62					3
鹿児島県計	2	0	0	0	0	1
鹿児島市						
その他・鹿児島県	2					1
沖縄県計	10	0	0	0	0	9
那覇市						
その他・沖縄県	10					9
合計	1,740	0	0	0	0	395

表7.3(1) 立入検査件数 年度別 - 都道府県市別
 (大気汚染防止法に係る一般粉じん発生施設)

自治体名	立入検査実施工場・事業場数				
	平成21年度	平成22年度	平成23年度	平成24年度	平成25年度
北海道計	72	82	93	76	138
札幌市	3	4	7	10	9
函館市					
小樽市					
旭川市					
室蘭市					
苫小牧市					
その他・北海道	69	78	86	66	129
青森県計	43	75	46	54	56
青森市	4	3		1	1
八戸市				11	17
その他・青森県	39	72	46	42	38
岩手県計	23	3	9	7	11
盛岡市					
その他・岩手県	23	3	9	7	11
宮城県計	4	7	4	24	33
仙台市	2	1			1
その他・宮城県	2	6	4	24	32
秋田県計	17	21	20	10	21
秋田市		2			
その他・秋田県	17	19	20	10	21
山形県計	32	38	39	24	25
山形市				3	1
その他・山形県	32	38	39	21	24
福島県計	23	27	23	16	7
郡山市	1				
いわき市		2			
その他・福島県	22	25	23	16	7
茨城県計	12	18	22	30	22
水戸市					
つくば市				7	
その他・茨城県	12	18	22	23	22
栃木県計	29	13	15	39	31
宇都宮市					
その他・栃木県	29	13	15	39	31
群馬県計	7	11	29	18	14
前橋市				1	
高崎市			4		3
伊勢崎市					
太田市					
その他・群馬県	7	11	25	17	11
埼玉県計	98	101	61	80	44
さいたま市		5	3	30	3
川越市	12	12	12	13	11
熊谷市				10	5
川口市				3	1
所沢市	2	2			
春日部市					
草加市					
越谷市	1	1	1	3	3
その他・埼玉県	83	81	45	21	21
千葉県計	72	77	104	73	57
千葉市					
市川市					
船橋市					
松戸市		2		1	
柏市					
市原市					
その他・千葉県	72	75	104	72	57
東京都計	15	21	14	18	15
八王子市					
その他・東京都	15	21	14	18	15
神奈川県計	29	24	30	29	31
横浜市	1		1	7	4
川崎市		1		4	4
相模原市		3	1	1	
横須賀市	13	10	10	8	8
平塚市				1	3
藤沢市					
小田原市					
茅ヶ崎市				2	2
厚木市				2	
大和市					
その他・神奈川県	15	10	18	4	10

表7.3(2) 立入検査件数 年度別 - 都道府県市別
(大気汚染防止法に係る一般粉じん発生施設)

自治体名	立入検査実施工場・事業場数				
	平成21年度	平成22年度	平成23年度	平成24年度	平成25年度
新潟県計	0	7	31	2	11
新潟市					
長岡市					
上越市				1	
その他・新潟県		7	31	1	11
富山県計	9	10	10	10	10
富山市					
その他・富山県	9	10	10	10	10
石川県計	9	13	4	6	8
金沢市	1	1			
その他・石川県	8	12	4	6	8
福井県計	33	25	27	28	27
福井市					7
その他・福井県	33	25	27	28	20
山梨県計	15	23	14	8	17
甲府市					1
その他・山梨県	15	23	14	8	16
長野県計	54	66	37	77	135
長野市	2	21	1	1	
松本市					
その他・長野県	52	45	36	76	135
岐阜県計	30	42	51	41	30
岐阜市	1	5	1	1	2
その他・岐阜県	29	37	50	40	28
静岡県計	5	1	6	4	2
静岡市					
浜松市					
沼津市					
富士市					
その他・静岡県	5	1	6	4	2
愛知県計	219	217	237	239	298
名古屋市	5	12	8	15	20
豊橋市	4	1	1		
岡崎市	13	11	43	12	8
一宮市					2
春日井市				25	4
豊田市	14	5	1	2	3
その他・愛知県	183	188	184	185	261
三重県計	48	56	57	32	51
四日市市					
その他・三重県	48	56	57	32	51
滋賀県計	4	1	4	6	6
大津市					
その他・滋賀県	4	1	4	6	6
京都府計	6	11	15	15	20
京都市					3
その他・京都府	6	11	15	15	17
大阪府計	30	34	41	58	69
大阪市	2	6	7	10	4
堺市					
岸和田市				1	1
豊中市					
吹田市					
高槻市	3	4	3	8	3
枚方市					
茨木市				3	3
八尾市					
寝屋川市				4	6
東大阪市					
その他・大阪府	25	24	31	32	52
兵庫県計	127	132	121	127	116
神戸市	12	14	10	10	11
姫路市	50	36	37	36	37
尼崎市					2
明石市					
西宮市	2	1	3	2	
加古川市		1	1	7	5
宝塚市					
その他・兵庫県	63	80	70	72	61
奈良県計	1	0	0	0	8
奈良市					
その他・奈良県	1				8

表7.3(3) 立入検査件数 年度別 - 都道府県市別
 (大気汚染防止法に係る一般粉じん発生施設)

自治体名	立入検査実施工場・事業場数				
	平成21年度	平成22年度	平成23年度	平成24年度	平成25年度
和歌山県計	1	0	0	0	0
和歌山市	1				
その他・和歌山県					
鳥取県計	50	4	6	5	7
鳥取市				4	3
その他・鳥取県	50	4	6	1	4
島根県計	2	3	11	11	3
松江市					
その他・島根県	2	3	11	11	3
岡山県計	19	19	18	19	34
岡山市	2			2	8
倉敷市					
その他・岡山県	17	19	18	17	26
広島県計	82	97	71	65	67
広島市	10	10	16	1	3
呉市		1			
福山市			6	15	5
その他・広島県	72	86	49	49	59
山口県計	18	17	9	7	4
下関市					
その他・山口県	18	17	9	7	4
徳島県計	8	4	8	2	3
その他・徳島県	8	4	8	2	3
香川県計	157	153	88	52	15
高松市		2	1	2	
その他・香川県	157	151	87	50	15
愛媛県計	22	17	18	35	36
松山市					
その他・愛媛県	22	17	18	35	36
高知県計	0	1	8	5	0
高知市					
その他・高知県		1	8	5	
福岡県計	35	110	69	80	70
北九州市	13	29	42	37	32
福岡市	11	12	12	10	18
大牟田市					
久留米市				11	13
その他・福岡県	11	69	15	22	7
佐賀県計	13	11	5	15	13
その他・佐賀県	13	11	5	15	13
長崎県計	62	89	111	85	86
長崎市	5	5	6	3	1
佐世保市			1	6	8
その他・長崎県	57	84	104	76	77
熊本県計	11	9	2	7	6
熊本市			2	2	3
その他・熊本県	11	9		5	3
大分県計	3	5	6	6	2
大分市	3	5	6	6	2
その他・大分県					
宮崎県計	30	94	90	61	69
宮崎市		2			7
その他・宮崎県	30	92	90	61	62
鹿児島県計	2	1	2	1	2
鹿児島市					
その他・鹿児島県	2	1	2	1	2
沖縄県計	2	2	4	9	10
那覇市					
その他・沖縄県	2	2	4	9	10
合計	1,583	1,792	1,690	1,616	1,740

表7.4(1) 立入検査・勧告その他行政指導件数 都道府県市別
 (電気事業法・ガス事業法・鉱山保安法に係る一般粉じん発生施設)

自治体名	立入検査 実施工場・ 事業場数 (A)	基準適合命令 施設数 (D)	一時停止命令 施設数 (E)	(D)又は(E)の 命令違反 告発施設数 (F)	勧告その他の 行政指導 施設数 (b)
北海道計	0	0	0	0	0
札幌市					
函館市					
小樽市					
旭川市					
室蘭市					
苫小牧市					
その他・北海道					
青森県計	0	0	0	0	0
青森市					
八戸市					
その他・青森県					
岩手県計	8	0	0	0	0
盛岡市					
その他・岩手県	8				
宮城県計	0	0	0	0	0
仙台市					
その他・宮城県					
秋田県計	16	0	0	0	0
秋田市	16				
その他・秋田県					
山形県計	0	0	0	0	0
山形市					
その他・山形県					
福島県計	3	0	0	0	0
郡山市					
いわき市					
その他・福島県	3				
茨城県計	0	0	0	0	0
水戸市					
つくば市					
その他・茨城県					
栃木県計	0	0	0	0	0
宇都宮市					
その他・栃木県					
群馬県計	0	0	0	0	0
前橋市					
高崎市					
伊勢崎市					
太田市					
その他・群馬県					
埼玉県計	0	0	0	0	0
さいたま市					
川越市					
熊谷市					
川口市					
所沢市					
春日部市					
草加市					
越谷市					
その他・埼玉県					
千葉県計	0	0	0	0	0
千葉市					
市川市					
船橋市					
松戸市					
柏市					
市原市					
その他・千葉県					
東京都計	0	0	0	0	0
八王子市					
その他・東京都					
神奈川県計	0	0	0	0	0
横浜市					
川崎市					
相模原市					
横須賀市					
平塚市					
藤沢市					
小田原市					
茅ヶ崎市					
厚木市					
大和市					
その他・神奈川県					

表7.4(2) 立入検査・勧告その他行政指導件数 都道府県市別
 (電気事業法・ガス事業法・鉱山保安法に係る一般粉じん発生施設)

自治体名	立入検査 実施工場・ 事業場数 (A)	基準適合命令 施設数 (D)	一時停止命令 施設数 (E)	(D)又は(E)の 命令違反 告発施設数 (F)	勧告その他の 行政指導 施設数 (b)
新潟県計	0	0	0	0	0
新潟市					
長岡市					
上越市					
その他・新潟県					
富山県計	0	0	0	0	0
富山市					
その他・富山県					
石川県計	0	0	0	0	0
金沢市					
その他・石川県					
福井県計	1	0	0	0	0
福井市					
その他・福井県	1				
山梨県計	0	0	0	0	0
甲府市					
その他・山梨県					
長野県計	0	0	0	0	0
長野市					
松本市					
その他・長野県					
岐阜県計	0	0	0	0	0
岐阜市					
その他・岐阜県					
静岡県計	0	0	0	0	0
静岡市					
浜松市					
沼津市					
富士市					
その他・静岡県					
愛知県計	1	0	0	0	0
名古屋市					
豊橋市					
岡崎市					
一宮市					
春日井市					
豊田市					
その他・愛知県	1				
三重県計	0	0	0	0	0
四日市市					
その他・三重県					
滋賀県計	0	0	0	0	0
大津市					
その他・滋賀県					
京都府計	0	0	0	0	0
京都市					
その他・京都府					
大阪府計	0	0	0	0	0
大阪市					
堺市					
岸和田市					
豊中市					
吹田市					
高槻市					
枚方市					
茨木市					
八尾市					
寝屋川市					
東大阪市					
その他・大阪府					
兵庫県計	1	0	0	0	0
神戸市					
姫路市					
尼崎市					
明石市					
西宮市					
加古川市					
宝塚市					
その他・兵庫県	1				
奈良県計	0	0	0	0	0
奈良市					
その他・奈良県					

表7.4(3) 立入検査・勧告その他行政指導件数 都道府県市別
 (電気事業法・ガス事業法・鉱山保安法に係る一般粉じん発生施設)

自治体名	立入検査 実施工場・ 事業場数 (A)	基準適合命令 施設数 (D)	一時停止命令 施設数 (E)	(D)又は(E)の 命令違反 告発施設数 (F)	勧告その他の 行政指導 施設数 (b)
和歌山県計	0	0	0	0	0
和歌山市					
その他・和歌山県					
鳥取県計	0	0	0	0	0
鳥取市					
その他・鳥取県					
島根県計	0	0	0	0	0
松江市					
その他・島根県					
岡山県計	0	0	0	0	0
岡山市					
倉敷市					
その他・岡山県					
広島県計	13	0	0	0	0
広島市					
呉市					
福山市					
その他・広島県	13				
山口県計	0	0	0	0	0
下関市					
その他・山口県					
徳島県計	0	0	0	0	0
その他・徳島県					
香川県計	0	0	0	0	0
高松市					
その他・香川県					
愛媛県計	6	0	0	0	0
松山市					
その他・愛媛県	6				
高知県計	0	0	0	0	0
高知市					
その他・高知県					
福岡県計	0	0	0	0	0
北九州市					
福岡市					
大牟田市					
久留米市					
その他・福岡県					
佐賀県計	0	0	0	0	0
その他・佐賀県					
長崎県計	0	0	0	0	0
長崎市					
佐世保市					
その他・長崎県					
熊本県計	0	0	0	0	0
熊本市					
その他・熊本県					
大分県計	0	0	0	0	0
大分市					
その他・大分県					
宮崎県計	0	0	0	0	0
宮崎市					
その他・宮崎県					
鹿児島県計	0	0	0	0	0
鹿児島市					
その他・鹿児島県					
沖縄県計	0	0	0	0	0
那覇市					
その他・沖縄県					
合計	49	0	0	0	0

表8.1 立入検査・勧告その他行政指導件数 年度別 - 全国（特定粉じん排出等作業）

	平成21年度	平成22年度	平成23年度	平成24年度	平成25年度
(A) 立入検査実施数	6,595	6,362	5,770	6,110	6,111
(B) 計画変更命令数	0	0	0	0	0
(D) 作業基準適合命令数	0	2	2	1	0
(E) 一時停止命令数	1	1	2	0	0
(F) (B)(D)又は(E)の命令違反告発数	0	0	0	0	0
(G) 届出違反告発数	0	0	0	0	0
(b) 勧告その他の行政指導数	69	117	53	559	664

表8.2(1) 立入検査・勧告その他行政指導件数 都道府県市別（特定粉じん排出等作業）

自治体名	立入検査 実施数 (A)	計画変更 命令数 (B)	作業基準 適合命令数 (D)	一時停止 命令数 (E)	(B)(D)又は (E)の命令 違反告発数 (F)	届出違反 告発数 (G)	勧告その他 行政指導数 (b)
北海道計	265	0	0	0	0	0	18
札幌市	113						11
函館市	19						
小樽市	10						3
旭川市	14						
室蘭市	5						
苫小牧市	13						1
その他・北海道	91						3
青森県計	52	0	0	0	0	0	0
青森市	19						
八戸市							
その他・青森県	33						
岩手県計	57	0	0	0	0	0	0
盛岡市	27						
その他・岩手県	30						
宮城県計	240	0	0	0	0	0	12
仙台市	175						1
その他・宮城県	65						11
秋田県計	22	0	0	0	0	0	0
秋田市							
その他・秋田県	22						
山形県計	38	0	0	0	0	0	31
山形市							
その他・山形県	38						31
福島県計	85	0	0	0	0	0	5
郡山市	24						
いわき市	9						
その他・福島県	52						5
茨城県計	116	0	0	0	0	0	10
水戸市							
つくば市							
その他・茨城県	116						10
栃木県計	71	0	0	0	0	0	0
宇都宮市	24						
その他・栃木県	47						
群馬県計	50	0	0	0	0	0	1
前橋市	13						
高崎市	9						1
伊勢崎市							
太田市							
その他・群馬県	28						
埼玉県計	273	0	0	0	0	0	81
さいたま市	49						24
川越市	6						
熊谷市							
川口市	11						15
所沢市	8						
春日部市							
草加市							
越谷市	20						
その他・埼玉県	179						42
千葉県計	190	0	0	0	0	0	39
千葉市	42						
市川市	15						
船橋市	15						
松戸市	34						13
柏市	11						11
市原市	8						
その他・千葉県	65						15
東京都計	960	0	0	0	0	0	39
八王子市	17						
その他・東京都	943						39
神奈川県計	210	0	0	0	0	0	35
横浜市	30						
川崎市	63						4
相模原市	9						
横須賀市	14						
平塚市	9						17
藤沢市	9						
小田原市							
茅ヶ崎市							
厚木市							
大和市							
その他・神奈川県	76						14

表8.2(2) 立入検査・勧告その他行政指導件数 都道府県市別（特定粉じん排出等作業）

自治体名	立入検査 実施数 (A)	計画変更 命令数 (B)	作業基準 適合命令数 (D)	一時停止 命令数 (E)	(B)(D)又は (E)の命令 違反告発数 (F)	届出違反 告発数 (G)	勧告その他 行政指導数 (b)
新潟県計	151	0	0	0	0	0	7
新潟市	64						
長岡市							
上越市							
その他・新潟県	87						7
富山県計	92	0	0	0	0	0	0
富山市	43						
その他・富山県	49						
石川県計	103	0	0	0	0	0	1
金沢市	48						
その他・石川県	55						1
福井県計	85	0	0	0	0	0	2
福井市							
その他・福井県	85						2
山梨県計	40	0	0	0	0	0	0
甲府市							
その他・山梨県	40						
長野県計	228	0	0	0	0	0	33
長野市	23						
松本市							
その他・長野県	205						33
岐阜県計	35	0	0	0	0	0	0
岐阜市	13						
その他・岐阜県	22						
静岡県計	141	0	0	0	0	0	0
静岡市	33						
浜松市	31						
沼津市							
富士市							
その他・静岡県	77						
愛知県計	413	0	0	0	0	0	181
名古屋市	159						1
豊橋市	11						
岡崎市	13						2
一宮市							
春日井市							
豊田市	19						
その他・愛知県	211						178
三重県計	107	0	0	0	0	0	1
四日市市	6						
その他・三重県	101						1
滋賀県計	47	0	0	0	0	0	0
大津市	19						
その他・滋賀県	28						
京都府計	118	0	0	0	0	0	33
京都市	75						33
その他・京都府	43						
大阪府計	520	0	0	0	0	0	18
大阪市	298						
堺市	25						
岸和田市							
豊中市	17						
吹田市	22						
高槻市	5						
枚方市	16						18
茨木市							
八尾市	5						
寝屋川市							
東大阪市	12						
その他・大阪府	120						
兵庫県計	268	0	0	0	0	0	41
神戸市	62						24
姫路市	64						
尼崎市	30						4
明石市							
西宮市	26						
加古川市	3						
宝塚市							
その他・兵庫県	83						13
奈良県計	57	0	0	0	0	0	3
奈良市	11						3
その他・奈良県	46						

表8.2(3) 立入検査・勧告その他行政指導件数 都道府県市別（特定粉じん排出等作業）

自治体名	立入検査 実施数 (A)	計画変更 命令数 (B)	作業基準 適合命令数 (D)	一時停止 命令数 (E)	(B)(D)又は (E)の命令 違反発数 (F)	届出違反 告発数 (G)	勧告その他 行政指導数 (b)
和歌山県計	27	0	0	0	0	0	0
和歌山市	14						
その他・和歌山県	13						
鳥取県計	49	0	0	0	0	0	0
鳥取市							
その他・鳥取県	49						
島根県計	36	0	0	0	0	0	3
松江市							
その他・島根県	36						3
岡山県計	71	0	0	0	0	0	1
岡山市	15						
倉敷市	37						
その他・岡山県	19						1
広島県計	246	0	0	0	0	0	4
広島市	155						
呉市	26						
福山市	6						
その他・広島県	59						4
山口県計	74	0	0	0	0	0	16
下関市	7						
その他・山口県	67						16
徳島県計	45	0	0	0	0	0	1
その他・徳島県	45						1
香川県計	53	0	0	0	0	0	4
高松市	11						
その他・香川県	42						4
愛媛県計	41	0	0	0	0	0	19
松山市	28						19
その他・愛媛県	13						
高知県計	10	0	0	0	0	0	0
高知市							
その他・高知県	10						
福岡県計	173	0	0	0	0	0	4
北九州市	24						
福岡市	63						4
大牟田市	2						
久留米市	19						
その他・福岡県	65						
佐賀県計	34	0	0	0	0	0	0
その他・佐賀県	34						
長崎県計	29	0	0	0	0	0	0
長崎市	15						
佐世保市	2						
その他・長崎県	12						
熊本県計	48	0	0	0	0	0	4
熊本市	18						
その他・熊本県	30						4
大分県計	56	0	0	0	0	0	0
大分市	37						
その他・大分県	19						
宮崎県計	19	0	0	0	0	0	1
宮崎市	3						
その他・宮崎県	16						1
鹿児島県計	25	0	0	0	0	0	4
鹿児島市	14						
その他・鹿児島県	11						4
沖縄県計	41	0	0	0	0	0	13
那覇市	17						2
その他・沖縄県	24						11
合計	6,111	0	0	0	0	0	664

表8.3(1) 立入検査件数 年度別 - 都道府県市別
(特定粉じん排出等作業)

自治体名	立入検査実施工場・事業場数				
	平成21年度	平成22年度	平成23年度	平成24年度	平成25年度
北海道計	218	269	294	259	265
札幌市	16	67	82	89	113
函館市	17	7	10	13	19
小樽市	3	5	3	4	10
旭川市	13	8	17	15	14
室蘭市	9	8	7	3	5
苫小牧市	15	10	15	10	13
その他・北海道	145	164	160	125	91
青森県計	53	55	59	56	52
青森市	15	10	14	18	19
八戸市					
その他・青森県	38	45	45	38	33
岩手県計	59	52	40	63	57
盛岡市	20	14	10	9	27
その他・岩手県	39	38	30	54	30
宮城県計	121	83	156	248	240
仙台市	92	50	86	134	175
その他・宮城県	29	33	70	114	65
秋田県計	44	36	25	31	22
秋田市	15	15	13	17	
その他・秋田県	29	21	12	14	22
山形県計	57	50	27	40	38
山形市					
その他・山形県	57	50	27	40	38
福島県計	118	103	123	93	85
郡山市	16	13	39	34	24
いわき市	16	16	12	11	9
その他・福島県	86	74	72	48	52
茨城県計	128	115	142	128	116
水戸市					
つくば市					
その他・茨城県	128	115	142	128	116
栃木県計	68	103	85	78	71
宇都宮市	18	15	10	11	24
その他・栃木県	50	88	75	67	47
群馬県計	58	47	43	25	50
前橋市	11	10	9	12	13
高崎市	12	4	5	13	9
伊勢崎市					
太田市					
その他・群馬県	35	33	29		28
埼玉県計	231	305	278	308	273
さいたま市	37	52	46	45	49
川越市	12	14	11	17	6
熊谷市					
川口市	15	13	21	16	11
所沢市	9	7	10	11	8
春日部市					
草加市					
越谷市		13	8	39	20
その他・埼玉県	158	206	182	180	179
千葉県計	297	226	205	221	190
千葉市	42	37	23	30	42
市川市	16	27	17	28	15
船橋市	23	22	17	23	15
松戸市	23	15	19	46	34
柏市	12	9	13	8	11
市原市	7	11	10	10	8
その他・千葉県	174	105	106	76	65
東京都計	1,175	882	918	1,200	960
八王子市	12	21	10	22	17
その他・東京都	1,163	861	908	1,178	943
神奈川県計	186	165	196	186	210
横浜市	8	18	25	12	30
川崎市	39	30	43	58	63
相模原市	32	11	25	29	9
横須賀市	15	13	10	15	14
平塚市	1	6	10	7	9
藤沢市	20	12	19	5	9
小田原市					
茅ヶ崎市					
厚木市					
大和市					
その他・神奈川県	71	75	64	60	76

表8.3(2) 立入検査件数 年度別 - 都道府県市別
(特定粉じん排出等作業)

自治体名	立入検査実施工場・事業場数				
	平成21年度	平成22年度	平成23年度	平成24年度	平成25年度
新潟県計	283	312	132	154	151
新潟市	78	80	45	46	64
長岡市					
上越市					
その他・新潟県	205	232	87	108	87
富山県計	113	77	115	98	92
富山市	78	34	66	58	43
その他・富山県	35	43	49	40	49
石川県計	128	93	86	90	103
金沢市	56	44	53	39	48
その他・石川県	72	49	33	51	55
福井県計	78	82	102	87	85
福井市					
その他・福井県	78	82	102	87	85
山梨県計	36	53	32	31	40
甲府市					
その他・山梨県	36	53	32	31	40
長野県計	135	130	114	125	228
長野市	26		25	22	23
松本市					
その他・長野県	109	130	89	103	205
岐阜県計	94	68	48	50	35
岐阜市	20	12	14	9	13
その他・岐阜県	74	56	34	41	22
静岡県計	148	166	151	141	141
静岡市	37	38	28	28	33
浜松市	21	25	18	24	31
沼津市					
富士市					
その他・静岡県	90	103	105	89	77
愛知県計	410	399	362	398	413
名古屋市	138	161	146	162	159
豊橋市	15	22	9	15	11
岡崎市	10	16	15	18	13
一宮市					
春日井市					
豊田市	13	16	13	17	19
その他・愛知県	234	184	179	186	211
三重県計	127	151	101	65	107
四日市市	4	12	10		6
その他・三重県	123	139	91	65	101
滋賀県計	70	54	52	43	47
大津市		14	16	17	19
その他・滋賀県	70	40	36	26	28
京都府計	94	109	103	103	118
京都市	63	67	71	76	75
その他・京都府	31	42	32	27	43
大阪府計	523	454	457	488	520
大阪市	266	292	235	213	298
堺市	47	55	43	41	25
岸和田市					
豊中市	20	30	12	9	17
吹田市	19	15	31	40	22
高槻市		13	14	12	5
枚方市	34	33	18	13	16
茨木市					
八尾市	9	5	8	8	5
寝屋川市					
東大阪市	12	11	6	11	12
その他・大阪府	116		90	141	120
兵庫県計	321	359	286	245	268
神戸市	70	67	60	62	62
姫路市	84	106	92	50	64
尼崎市	26	57	22	23	30
明石市	2	5	4	2	
西宮市	28	24	20	29	26
加古川市	8	7	4	5	3
宝塚市					
その他・兵庫県	103	93	84	74	83
奈良県計	48	54	31	51	57
奈良市	14	9	8	12	11
その他・奈良県	34	45	23	39	46

表8.3(3) 立入検査件数 年度別 - 都道府県市別
(特定粉じん排出等作業)

自治体名	立入検査実施工場・事業場数				
	平成21年度	平成22年度	平成23年度	平成24年度	平成25年度
和歌山県計	38	33	18	17	27
和歌山市	19	9	9	8	14
その他・和歌山県	19	24	9	9	13
鳥取県計	64	52	55	70	49
鳥取市					
その他・鳥取県	64	52	55	70	49
島根県計	65	45	25	37	36
松江市					
その他・島根県	65	45	25	37	36
岡山県計	45	93	78	59	71
岡山市	9	20	27	24	15
倉敷市	9	16	10	16	37
その他・岡山県	27	57	41	19	19
広島県計	348	225	255	248	246
広島市	216	211	173	149	155
呉市	33		28	26	26
福山市	13	14	14	14	6
その他・広島県	86		40	59	59
山口県計	59	38	37	65	74
下関市	4	5	4	2	7
その他・山口県	55	33	33	63	67
徳島県計	21	10	13	15	45
その他・徳島県	21	10	13	15	45
香川県計	59	70	44	50	53
高松市	23	31	8	13	11
その他・香川県	36	39	36	37	42
愛媛県計	26	32	44	27	41
松山市	15	11	26	17	28
その他・愛媛県	11	21	18	10	13
高知県計	1	2	21	19	10
高知市	1	2	5	7	
その他・高知県			16	12	10
福岡県計	186	160	144	133	173
北九州市	23	16	16	23	24
福岡市	101	82	64	48	63
大牟田市	2	2	2	2	2
久留米市	14	12	15	18	19
その他・福岡県	46	48	47	42	65
佐賀県計	33	30	41	14	34
その他・佐賀県	33	30	41	14	34
長崎県計	29	34	42	33	29
長崎市	14	21	17	21	15
佐世保市	9	7	10	1	2
その他・長崎県	6	6	15	11	12
熊本県計	65	21	64	71	48
熊本市	40		24	32	18
その他・熊本県	25	21	40	39	30
大分県計	58	63	59	62	56
大分市	37	35	44	40	37
その他・大分県	21	28	15	22	19
宮崎県計	14	10	20	18	19
宮崎市			12	9	3
その他・宮崎県	14	10	8	9	16
鹿児島県計	45	40	25	34	25
鹿児島市	14	13	8	16	14
その他・鹿児島県	31	27	17	18	11
沖縄県計	18	36	22	33	41
那覇市					17
その他・沖縄県	18	36	22	33	24
合計	6,595	6,046	5,770	6,110	6,111

表9.1 立入検査・勧告その他行政指導件数 年度別 - 全国（特定施設）
 （特定物質に関する事故時の措置（法17条）に係る施設）

	平成21年度	平成22年度	平成23年度	平成24年度	平成25年度
(A) 立入検査実施 工場・事業場数	78	4	12	3	4
(Y) 事故時の措置 命令施設数	2	0	2	0	0
(Z) (Y)の命令違反 告発工場・事業場数	0	0	1	0	0
(b) 勧告その他の 行政指導施設数	2	3	1	0	2

報告件数に誤りがあったため、件数の修正を行った。

表9.2(1) 立入検査・勧告その他行政指導件数 都道府県市別
 (特定施設)
 (特定物質に関する事故時の措置(法17条)に係る施設)

自治体名	立入検査 実施工場・ 事業場数 (A)	事故時の 措置命令 施設数 (Y)	(Y)の命令違反 告発工場・ 事業場数 (Z)	勧告その他 行政指導 施設数 (b)
北海道計	0	0	0	0
札幌市				
函館市				
小樽市				
旭川市				
室蘭市				
苫小牧市				
その他・北海道				
青森県計	0	0	0	0
青森市				
八戸市				
その他・青森県				
岩手県計	0	0	0	0
盛岡市				
その他・岩手県				
宮城県計	0	0	0	0
仙台市				
その他・宮城県				
秋田県計	0	0	0	0
秋田市				
その他・秋田県				
山形県計	0	0	0	0
山形市				
その他・山形県				
福島県計	0	0	0	0
郡山市				
いわき市				
その他・福島県				
茨城県計	0	0	0	0
水戸市				
つくば市				
その他・茨城県				
栃木県計	0	0	0	0
宇都宮市				
その他・栃木県				
群馬県計	1	0	0	0
前橋市				
高崎市				
伊勢崎市				
太田市				
その他・群馬県	1			
埼玉県計	1	0	0	1
さいたま市				
川越市				
熊谷市				
川口市				
所沢市				
春日部市				
草加市				
越谷市				
その他・埼玉県	1			1
千葉県計	0	0	0	0
千葉市				
市川市				
船橋市				
松戸市				
柏市				
市原市				
その他・千葉県				
東京都計	0	0	0	0
八王子市				
その他・東京都				
神奈川県計	1	0	0	1
横浜市				
川崎市				
相模原市				
横須賀市				
平塚市				
藤沢市				
小田原市				
茅ヶ崎市				
厚木市				
大和市				
その他・神奈川県	1			1

表9.2(2) 立入検査・勧告その他行政指導件数 都道府県市別
 (特定施設)
 (特定物質に関する事故時の措置(法17条)に係る施設)

自治体名	立入検査 実施工場・ 事業場数 (A)	事故時の 措置命令 施設数 (Y)	(Y)の命令違反 告発工場・ 事業場数 (Z)	勧告その他 行政指導 施設数 (b)
新潟県計	0	0	0	0
新潟市				
長岡市				
上越市				
その他・新潟県				
富山県計	0	0	0	0
富山市				
その他・富山県				
石川県計	0	0	0	0
金沢市				
その他・石川県				
福井県計	0	0	0	0
福井市				
その他・福井県				
山梨県計	0	0	0	0
甲府市				
その他・山梨県				
長野県計	0	0	0	0
長野市				
松本市				
その他・長野県				
岐阜県計	0	0	0	0
岐阜市				
その他・岐阜県				
静岡県計	0	0	0	0
静岡市				
浜松市				
沼津市				
富士市				
その他・静岡県				
愛知県計	0	0	0	0
名古屋市				
豊橋市				
岡崎市				
一宮市				
春日井市				
豊田市				
その他・愛知県				
三重県計	0	0	0	0
四日市市				
その他・三重県				
滋賀県計	0	0	0	0
大津市				
その他・滋賀県				
京都府計	0	0	0	0
京都市				
その他・京都府				
大阪府計	0	0	0	0
大阪市				
堺市				
岸和田市				
豊中市				
吹田市				
高槻市				
枚方市				
茨木市				
八尾市				
寝屋川市				
東大阪市				
その他・大阪府				
兵庫県計	0	0	0	0
神戸市				
姫路市				
尼崎市				
明石市				
西宮市				
加古川市				
宝塚市				
その他・兵庫県				
奈良県計	0	0	0	0
奈良市				
その他・奈良県				

表9.2(3) 立入検査・勧告その他行政指導件数 都道府県市別
 (特定施設)
 (特定物質に関する事故時の措置(法17条)に係る施設)

自治体名	立入検査 実施工場・ 事業場数 (A)	事故時の 措置命令 施設数 (Y)	(Y)の命令違反 告発工場・ 事業場数 (Z)	勧告その他 行政指導 施設数 (b)
和歌山県計	0	0	0	0
和歌山市				
その他・和歌山県				
鳥取県計	0	0	0	0
鳥取市				
その他・鳥取県				
島根県計	0	0	0	0
松江市				
その他・島根県				
岡山県計	0	0	0	0
岡山市				
倉敷市				
その他・岡山県				
広島県計	0	0	0	0
広島市				
呉市				
福山市				
その他・広島県				
山口県計	0	0	0	0
下関市				
その他・山口県				
徳島県計	0	0	0	0
その他・徳島県				
香川県計	1	0	0	0
高松市				
その他・香川県	1			
愛媛県計	0	0	0	0
松山市				
その他・愛媛県				
高知県計	0	0	0	0
高知市				
その他・高知県				
福岡県計	0	0	0	0
北九州市				
福岡市				
大牟田市				
久留米市				
その他・福岡県				
佐賀県計	0	0	0	0
その他・佐賀県				
長崎県計	0	0	0	0
長崎市				
佐世保市				
その他・長崎県				
熊本県計	0	0	0	0
熊本市				
その他・熊本県				
大分県計	0	0	0	0
大分市				
その他・大分県				
宮崎県計	0	0	0	0
宮崎市				
その他・宮崎県				
鹿児島県計	0	0	0	0
鹿児島市				
その他・鹿児島県				
沖縄県計	0	0	0	0
那覇市				
その他・沖縄県				
合計	4	0	0	2

表9.3(1) 立入検査件数 年度別 - 都道府県市別
 (特定施設)
 (特定物質に関する事故時の措置(法17条)に係る施設)

自治体名	立入検査実施工場・事業場数				
	平成21年度	平成22年度	平成23年度	平成24年度	平成25年度
北海道計	0	0	0	0	0
札幌市					
函館市					
小樽市					
旭川市					
室蘭市					
苫小牧市					
その他・北海道					
青森県計	0	0	0	0	0
青森市					
八戸市					
その他・青森県					
岩手県計	0	0	0	0	0
盛岡市					
その他・岩手県					
宮城県計	0	0	0	0	0
仙台市					
その他・宮城県					
秋田県計	0	0	0	0	0
秋田市					
その他・秋田県					
山形県計	0	0	0	0	0
山形市					
その他・山形県					
福島県計	0	1	3	0	0
郡山市					
いわき市					
その他・福島県		1	3		
茨城県計	0	0	0	0	0
水戸市					
つくば市					
その他・茨城県					
栃木県計	0	0	0	0	0
宇都宮市					
その他・栃木県					
群馬県計	0	0	0	0	1
前橋市					
高崎市					
伊勢崎市					
太田市					
その他・群馬県					1
埼玉県計	0	0	0	0	1
さいたま市					
川越市					
熊谷市					
川口市					
所沢市					
春日部市					
草加市					
越谷市					
その他・埼玉県					1
千葉県計	0	1	0	0	0
千葉市					
市川市					
船橋市					
松戸市					
柏市					
市原市		1			
その他・千葉県					
東京都計	0	0	0	0	0
八王子市					
その他・東京都					
神奈川県計	0	0	0	0	1
横浜市					
川崎市					
相模原市					
横須賀市					
平塚市					
藤沢市					
小田原市					
茅ヶ崎市					
厚木市					
大和市					
その他・神奈川県					1

表9.3(2) 立入検査件数 年度別 - 都道府県市別
 (特定施設)
 (特定物質に関する事故時の措置 (法17条) に係る施設)

自治体名	立入検査実施工場・事業場数				
	平成21年度	平成22年度	平成23年度	平成24年度	平成25年度
新潟県計	0	0	0	0	0
新潟市					
長岡市					
上越市					
その他・新潟県					
富山県計	0	0	0	0	0
富山市					
その他・富山県					
石川県計	0	0	0	0	0
金沢市					
その他・石川県					
福井県計	0	0	0	0	0
福井市					
その他・福井県					
山梨県計	0	0	0	0	0
甲府市					
その他・山梨県					
長野県計	0	0	0	0	0
長野市					
松本市					
その他・長野県					
岐阜県計	0	0	1	0	0
岐阜市					
その他・岐阜県			1		
静岡県計	0	0	0	0	0
静岡市					
浜松市					
沼津市					
富士市					
その他・静岡県					
愛知県計	0	0	0	0	0
名古屋市					
豊橋市					
岡崎市					
一宮市					
春日井市					
豊田市					
その他・愛知県					
三重県計	0	0	0	2	0
四日市市					
その他・三重県				2	
滋賀県計	0	1	0	0	0
大津市					
その他・滋賀県		1			
京都府計	0	0	0	0	0
京都市					
その他・京都府					
大阪府計	0	0	8	1	0
大阪市			8	1	
堺市					
岸和田市					
豊中市					
吹田市					
高槻市					
枚方市					
茨木市					
八尾市					
寝屋川市					
東大阪市					
その他・大阪府					
兵庫県計	0	0	0	0	0
神戸市					
姫路市					
尼崎市					
明石市					
西宮市					
加古川市					
宝塚市					
その他・兵庫県					
奈良県計	0	0	0	0	0
奈良市					
その他・奈良県					

表9.3(3) 立入検査件数 年度別 - 都道府県市別
 (特定施設)
 (特定物質に関する事故時の措置(法17条)に係る施設)

自治体名	立入検査実施工場・事業場数				
	平成21年度	平成22年度	平成23年度	平成24年度	平成25年度
和歌山県計	0	0	0	0	0
和歌山市					
その他・和歌山県					
鳥取県計	0	0	0	0	0
鳥取市					
その他・鳥取県					
島根県計	0	0	0	0	0
松江市					
その他・島根県					
岡山県計	0	0	0	0	0
岡山市					
倉敷市					
その他・岡山県					
広島県計	0	0	0	0	0
広島市					
呉市					
福山市					
その他・広島県					
山口県計	0	0	0	0	0
下関市					
その他・山口県					
徳島県計	0	0	0	0	0
その他・徳島県					
香川県計	0	0	0	0	0
高松市					
その他・香川県					
愛媛県計	0	0	0	0	0
松山市					
その他・愛媛県					
高知県計	0	0	0	0	0
高知市					
その他・高知県					
福岡県計	0	1	0	0	0
北九州市					
福岡市					
大牟田市					
久留米市					
その他・福岡県		1			
佐賀県計	0	0	0	0	0
その他・佐賀県					
長崎県計	0	0	0	0	0
長崎市					
佐世保市					
その他・長崎県					
熊本県計	0	0	0	0	0
熊本市					
その他・熊本県					
大分県計	0	0	0	0	0
大分市					
その他・大分県					
宮崎県計	0	0	0	0	0
宮崎市					
その他・宮崎県					
鹿児島県計	0	0	0	0	0
鹿児島市					
その他・鹿児島県					
沖縄県計	0	0	0	0	0
那覇市					
その他・沖縄県					
合計	0	4	12	3	3

表10 指定物質排出施設に係る規制事務実施状況（年度別 全国）
 （ 施行令別表第6（施行令附則第4項関係）に係る施設）

	平成21年度	平成22年度	平成23年度	平成24年度	平成25年度
(a) 指定物質排出飛散抑制勧告施設数	0	0	0	0	0
(b) その他の行政指導施設数	0	0	0	0	0

(参考)平成25年度末時点の都道府県、政令指定都市、中核市、
特定特例市、大気汚染防止法に定める政令市、特例市

都道府県	政令指定都市	中核市	特定特例市	大気汚染防止法に定める政令市	特例市
北海道	札幌市	函館市	川口市	小樽市	八戸市
青森県	仙台市	旭川市	所沢市	室蘭市	山形市
岩手県	さいたま市	青森市	越谷市	苫小牧市	水戸市
宮城県	千葉市	盛岡市	平塚市	市川市	つくば市
秋田県	横浜市	秋田市	四日市市	松戸市	伊勢崎市
山形県	川崎市	郡山市	吹田市	市原市	太田市
福島県	相模原市	いわき市	枚方市	八王子市	熊谷市
茨城県	新潟市	宇都宮市	八尾市	藤沢市	春日部市
栃木県	静岡市	前橋市	明石市	大牟田市	草加市
群馬県	浜松市	川越市	加古川市		小田原市
埼玉県	名古屋市	船橋市	呉市		茅ヶ崎市
千葉県	京都市	柏市	佐世保市		厚木市
東京都	大阪市	横須賀市			大和市
神奈川県	堺市	富山市			長岡市
新潟県	神戸市	金沢市			上越市
富山県	岡山市	長野市			福井市
石川県	広島市	岐阜市			甲府市
福井県	北九州市	豊橋市			松本市
山梨県	福岡市	岡崎市			沼津市
長野県	熊本市	豊田市			富士市
岐阜県		大津市			一宮市
静岡県		高槻市			春日井市
愛知県		東大阪市			岸和田市
三重県		姫路市			茨木市
滋賀県		尼崎市			寝屋川市
京都府		西宮市			宝塚市
大阪府		奈良市			鳥取市
兵庫県		和歌山市			松江市
奈良県		倉敷市			
和歌山県		福山市			
鳥取県		下関市			
島根県		高松市			
岡山県		松山市			
広島県		高知市			
山口県		久留米市			
徳島県		長崎市			
香川県		大分市			
愛媛県		宮崎市			
高知県		鹿児島市			
福岡県		高崎市			
佐賀県		豊中市			
長崎県		那覇市			
熊本県					
大分県					
宮崎県					
鹿児島県					
沖縄県					
47件	20件	42件	12件	9件	28件