地盤沈下等量線図（累計）

昭和47年2月1日～令和7年2月1日
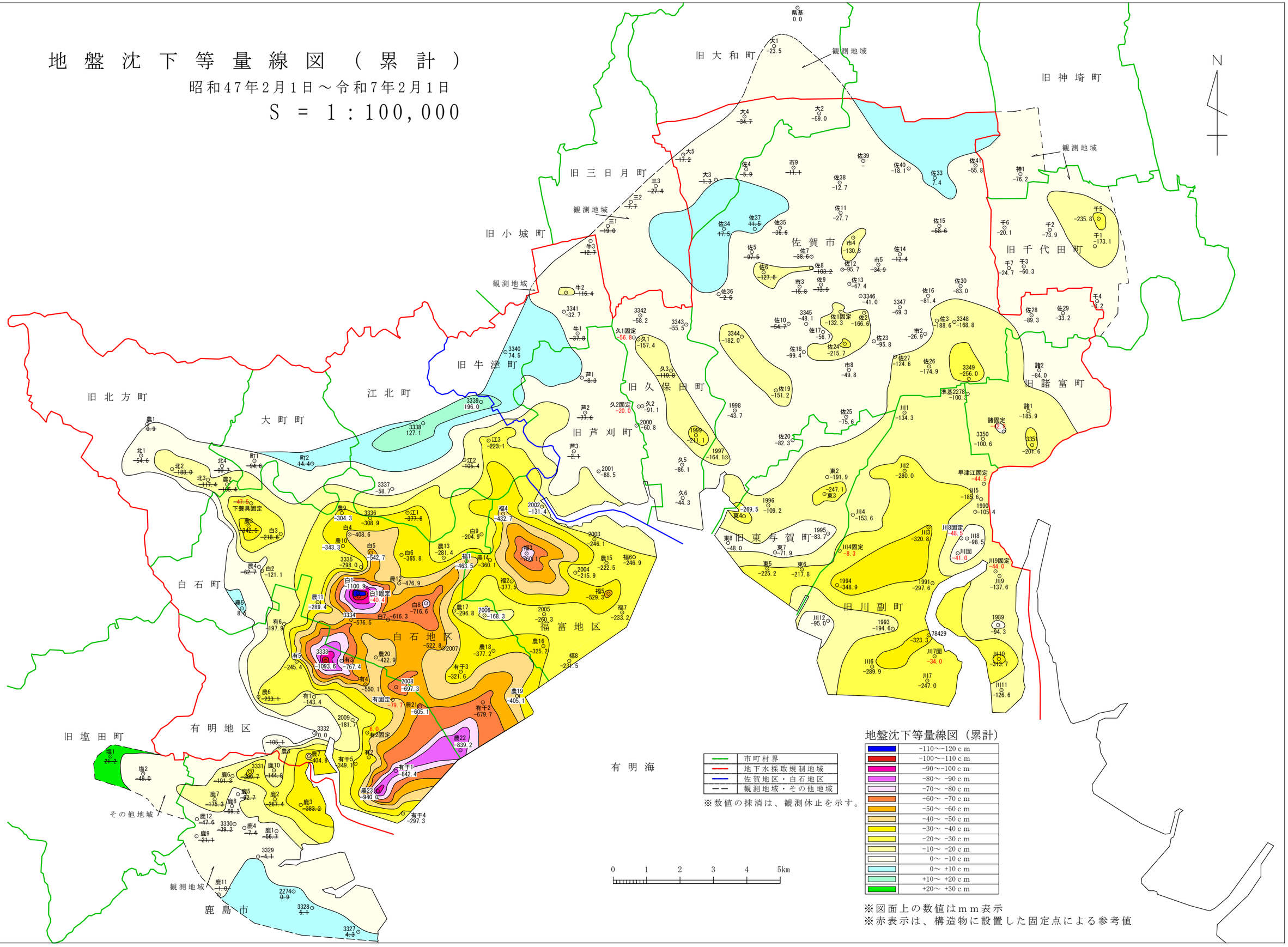
S ＝ 1：100,000