

令和 6 年度

大気汚染防止法施行状況調査  
(令和 5 年度実績)

令和 7 年 3 月

環境省 水・大気環境局  
環境管理課環境汚染対策室



# 目 次

1. 届出状況.....	1
(1) ばい煙発生施設.....	1
(2) 揮発性有機化合物（VOC）排出施設 .....	2
(3) 一般粉じん発生施設 .....	3
(4) 特定粉じん発生施設 .....	4
(5) 特定粉じん排出等作業.....	4
(6) 水銀排出施設 .....	6
2. 規制事務実施状況 .....	7
(1) 立入検査 .....	7
(2) 行政処分 .....	8
(3) 告発.....	8
(4) 勧告その他行政指導 .....	9

## 【資料編】

## 令和5年度大気汚染防止法の施行状況について（概要）

環境省は、全国の都道府県及び大気汚染防止法施行令で定める市を対象に、令和5年度末現在における大気汚染防止法で規定するばい煙発生施設、揮発性有機化合物排出施設、一般粉じん発生施設、特定粉じん発生施設、特定粉じん排出等作業、水銀排出施設に係る届出状況及び規制事務実施状況に関する施行状況について調査を行い、今般その結果を取りまとめました。

### 1. 届出状況

#### (1) ばい煙発生施設

ばい煙発生施設数の推移を表1及び図1に示す。

令和5年度末現在のばい煙発生施設数は200,354施設（80,979工場・事業場）で、令和4年度末より1,214施設減少している。

また、施設種類別のばい煙発生施設数及び割合は、表2に示すとおり、「ボイラー」が113,203施設（56.5%）と最も多く、次いで「ディーゼル機関」の43,869施設（21.9%）となっている。

表1 ばい煙発生施設数の推移

年度	届出施設数			届出施設を設置している工場・事業場数
	全施設	大気（注1）	電気・ガス・鉱山（注2）	
令和元年度	217,170	166,731	50,439	86,634
令和2年度	216,809	165,884	50,925	86,029
令和3年度	216,313	164,310	52,003	86,194
令和4年度	201,568	148,834	52,734	81,318
令和5年度	200,354	146,718	53,636	80,979

（注1）大気汚染防止法に係るばい煙発生施設

（注2）電気：電気事業法に係るばい煙発生施設、ガス：ガス事業法に係るばい煙発生施設、鉱山：鉱山保安法に係るばい煙発生施設



図1 ばい煙発生施設数の推移

表 2 施設種類別のばい煙発生施設数及び割合

施設名	施設数	割合 (%)
ボイラー	113, 203	56. 5
ディーゼル機関	43, 869	21. 9
ガスタービン	11, 181	5. 6
金属鍛造・圧延加熱・熱処理炉	7, 128	3. 6
乾燥炉	6, 369	3. 2
廃棄物焼却炉	4, 297	2. 1
金属溶解炉	3, 626	1. 8
ガス機関	3, 136	1. 6
その他	7, 545	3. 8
合計	200, 354	100

## (2) 揮発性有機化合物（VOC）排出施設

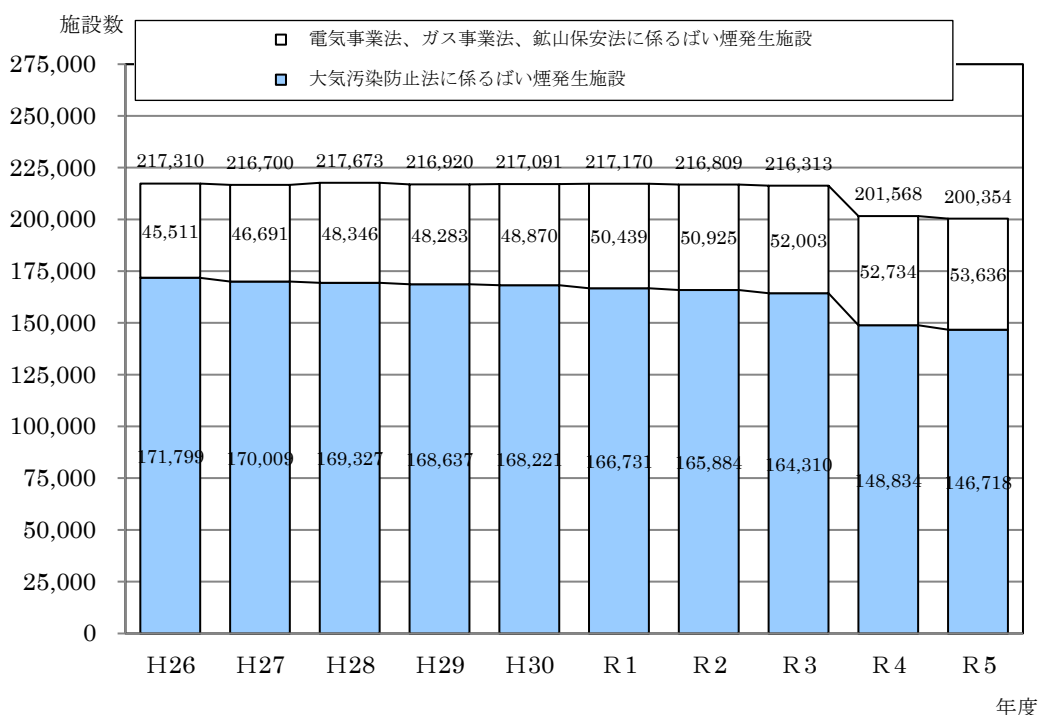
VOC排出施設数の推移を表 3 及び図 2 に示す。

令和 5 年度末現在の VOC 排出施設数は 3, 344 施設（1, 060 工場・事業場）であり、令和 4 年度末より 25 施設減少している。施設種類別の VOC 排出施設数及び割合は、表 4 に示すとおり、「印刷回路用銅張積層板、粘着テープ若しくは粘着シート、はく離紙又は包装材料の製造に係る接着の用に供する乾燥施設」が 947 施設（28. 3%）と最も多く、次いで「塗装施設」が 702 施設（21. 0%）となっている。

表 3 VOC排出施設数の推移

年度	届出施設数			届出施設を設置している工場・事業場数
	全施設	大気（注 1）	電気・ガス・鉱山（注 2）	
令和元年度	3, 504	3, 502	2	1, 080
令和 2 年度	3, 434	3, 432	2	1, 082
令和 3 年度	3, 393	3, 391	2	1, 070
令和 4 年度	3, 369	3, 367	2	1, 063
令和 5 年度	3, 344	3, 340	4	1, 060

（注 1）大気汚染防止法に係る VOC 排出施設

（注 2）電気：電気事業法に係る VOC 排出施設、ガス：ガス事業法に係る VOC 排出施設、鉱山：鉱山保安法に係る VOC 排出施設



図 2 VOC排出施設数の推移

表4 施設種類別のVOC排出施設数及び割合

施設種類	施設数	割合 (%)
印刷回路用銅張積層板、粘着テープ若しくは粘着シート、はく離紙又は包装材料の製造に係る接着の用に供する乾燥施設	947	28.3
塗装施設	702	21.0
塗装の用に供する乾燥施設	420	12.6
印刷の用に供する乾燥施設（グラビア印刷に係るものに限る。）	325	9.7
VOCを溶剤として使用する化学製品の製造の用に供する乾燥施設	242	7.2
接着の用に供する乾燥施設	239	7.1
ガソリン、原油、ナフサその他の温度37.8度において蒸気圧が20キロボスカルを超えるVOCの貯蔵タンク	196	5.9
工業の用に供するVOCによる洗浄施設	187	5.6
印刷の用に供する乾燥施設（オフセット輪転印刷に係るものに限る。）	86	2.6
合 計	3,344	100

## (3) 一般粉じん発生施設

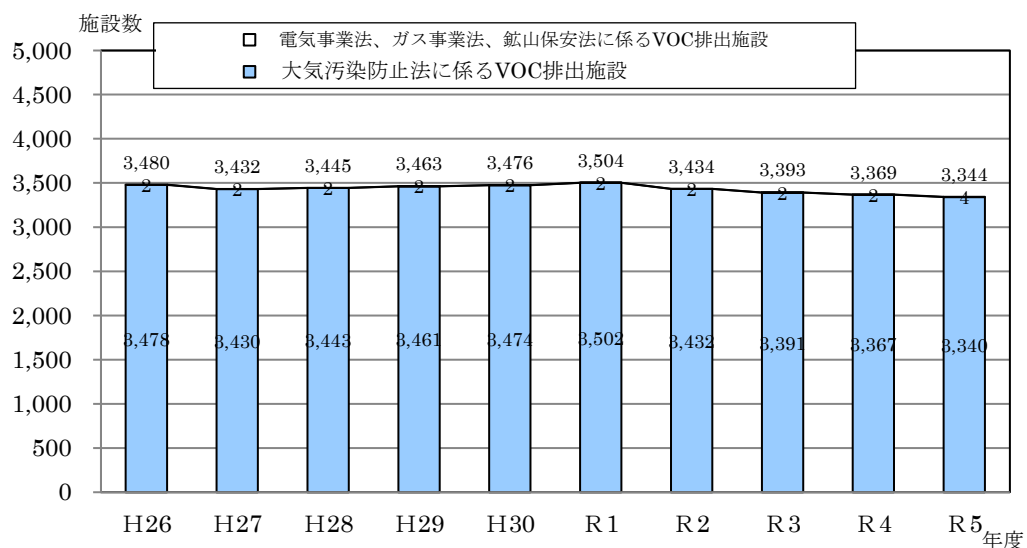
一般粉じん発生施設数の推移を表5及び図3に示す。

令和5年度末現在の一般粉じん発生施設数は70,694施設（11,295工場・事業場）であり、令和4年度末より、229施設減少している。また、施設種類別の一般粉じん発生施設数及び割合は表6に示すとおり、「コンベア」が40,648施設（57.5%）と最も多く、次いで「堆積場」が13,529施設（19.1%）となっている。

表5 一般粉じん発生施設数の推移

年度	届出施設数			届出施設を設置している工場・事業場数
	全施設	大気（注1）	電気・ガス・鉱山（注2）	
令和元年度	70,103	64,804	5,299	10,742
令和2年度	70,869	65,655	5,214	10,868
令和3年度	71,226	66,025	5,201	10,967
令和4年度	70,923	65,739	5,184	11,148
令和5年度	70,694	65,626	5,068	11,295

（注1）大気汚染防止法に係る一般粉じん発生施設

（注2）電気：電気事業法に係る一般粉じん発生施設、ガス：ガス事業法に係る一般粉じん発生施設、鉱山：鉱山保安法に係る一般粉じん発生施設



図3 一般粉じん発生施設数の推移

表 6 施設種類別の一般粉じん発生施設数及び割合

施設名	施設数	割合 (%)
コンベア	40,648	57.5
堆積場	13,529	19.1
破砕機・摩砕機	9,861	13.9
ふるい	6,578	9.3
コークス炉	78	0.1
合計	70,694	100

#### (4) 特定粉じん発生施設

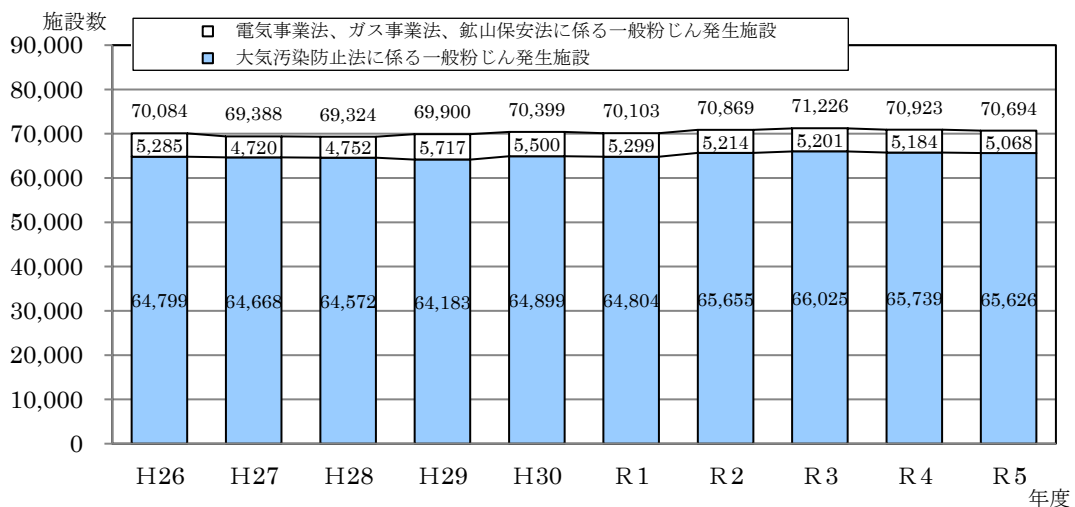
平成 18 年度末に 6 施設あった特定粉じん※発生施設は、平成 19 年度末までに全て廃止されている。

※ 特定粉じんとは石綿（アスベスト）をいう。

#### (5) 特定粉じん排出等作業

令和 5 年度の事前調査結果報告件数を表 7 に示す。報告件数の合計は 764,145 件であり、うち、建築物に係るものが 706,106 件、工作物に係るものが 67,122 件となっている。

また、届出対象特定工事※に係る特定粉じん排出等作業（以下、「届出対象特定粉じん排出等作業」という。）実施件数の推移を表 8 及び図 4 に示す。令和 5 年度における届出対象特定粉じん排出等作業の実施件数は 12,670 件であり、令和 4 年度よりも 28 件減少している。また、作業の種類別の実施件数及び割合は表 9 に示すとおり、「改造・補修作業（かき落とし、切断、破砕又はその他の方法により除去）」が 6,095 件と最も多くなっており、除去した特定建築材料の種類は、表 10 に示すとおり主に「石綿含有保温材」、「吹付け石綿」となっている。

※ 届出対象特定工事とは、特定粉じんを多量に発生する等の原因となる特定建築材料（吹付け石綿、石綿を含む断熱材・保温材・耐火被覆材）が使用されている建築物等の解体等工事をいう。

表 7 事前調査結果報告件数の推移

年度	報告件数	うち建築物	
		うち建築物	うち工作物
令和 4 年度	618,265	571,312	59,162
令和 5 年度	764,145	706,106	67,122

（注）建築物と工作物の両方に係る解体等工事を行う場合があるため、うち数の合計が報告件数を上回る場合がある。

表 8 届出対象特定粉じん排出等作業実施件数の推移

年度	実施件数		
	全件数	通常の解体工事等に係るもの	災害その他非常事態の発生によるもの
令和元年度	18,618	18,587	31
令和2年度	16,457	16,429	28
令和3年度	11,211	11,163	48
令和4年度	12,698	12,644	54
令和5年度	12,670	12,619	51

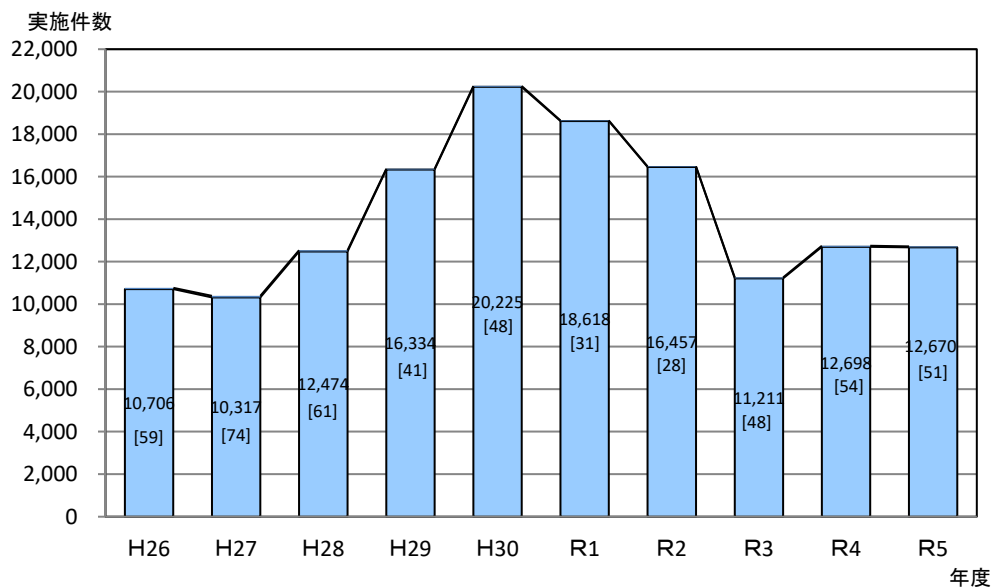

(注) [ ]内は「災害その他非常の事態によるもの」の実施件数を示す。

図 4 届出対象特定粉じん排出等作業実施件数の推移

表 9 作業の種類別の届出対象特定粉じん排出等作業実施件数及び割合

種 類	件数	割合(%)
改造・補修作業（かき落とし、切断、破砕又はその他の方法により除去）	6,095	47.0
解体作業	4,288	33.1
解体作業のうち、石綿を含有する断熱材、保温材、耐火被覆材を掻き落とし、切断、又は破砕以外の方法で除去する作業	2,060	15.9
改造・補修作業（囲い込み又は封じ込め）	514	4.0
解体作業のうち、あらかじめ特定建築材料を除去することが困難な作業	9	0.1
合 計	12,943 (12,698)	100

(注) ( )内は作業の重複を除いた場合の実施件数を示す。



表 10 除去した特定建築材料の種類別の届出対象特定粉じん排出等作業実施件数

種 類	実施件数
	※（ ）内は前年度の実績
吹付け石綿	4,063(5,069)
石綿含有断熱材	1,306(1,514)
石綿含有保温材	5,229(4,549)
石綿含有耐火被覆材	2,750(2,251)

（備考）1回の届出対象特定粉じん排出等作業において、複数の建材を除去する場合がありますため、建材ごとに示した実施件数の合計は届出対象特定粉じん排出等作業の実施件数と一致しない。

## （6）水銀排出施設

水銀排出施設数の推移を表 11 及び図 5 に示す。

令和 5 年度末現在の水銀排出施設は 4,388 施設（2,440 工場・事業場）であり、令和 4 年度末よりも 50 施設減少している。また、施設種類別の水銀排出施設数及び割合は、表 12 に示すとおり、「廃棄物焼却炉」が 3,913 施設（89.2%）と最も多く、次いで「石炭燃焼ボイラー」の 151 施設（3.4%）となっている。

表 11 水銀排出施設数の推移

年度	届出施設数			届出施設を設置している工場・事業場数
	全施設	大気 <sup>（注 1）</sup>	電気・ガス・鉱山 <sup>（注 2）</sup>	
令和元年度	4,588	4,301	287	2,616
令和 2 年度	4,542	4,253	289	2,557
令和 3 年度	4,498	4,206	292	2,515
令和 4 年度	4,438	4,153	285	2,477
令和 5 年度	4,388	4,110	278	2,440

（注 1）大気汚染防止法に係る水銀排出施設

（注 2）電気：電気事業法に係る水銀排出施設、ガス：ガス事業法に係る水銀排出施設、鉱山：鉱山保安法に係る水銀排出施設



図5 水銀排出施設数の推移

表12 施設種類別の水銀排出施設数及び割合

施設名	施設数	割合（％）
廃棄物焼却炉	3,913	89.2
石炭燃焼ボイラー	151	3.4
二次施設（銅、鉛又は亜鉛）	116	2.6
小型石炭混焼ボイラー	99	2.3
セメントの製造の用に供する焼成炉	58	1.3
一次施設（銅又は工業金）	36	0.8
一次施設（鉛又は亜鉛）	9	0.2
水銀回収施設	6	0.1
二次施設（工業金）	0	0.0
合計	4,388	100

## 2. 規制事務実施状況

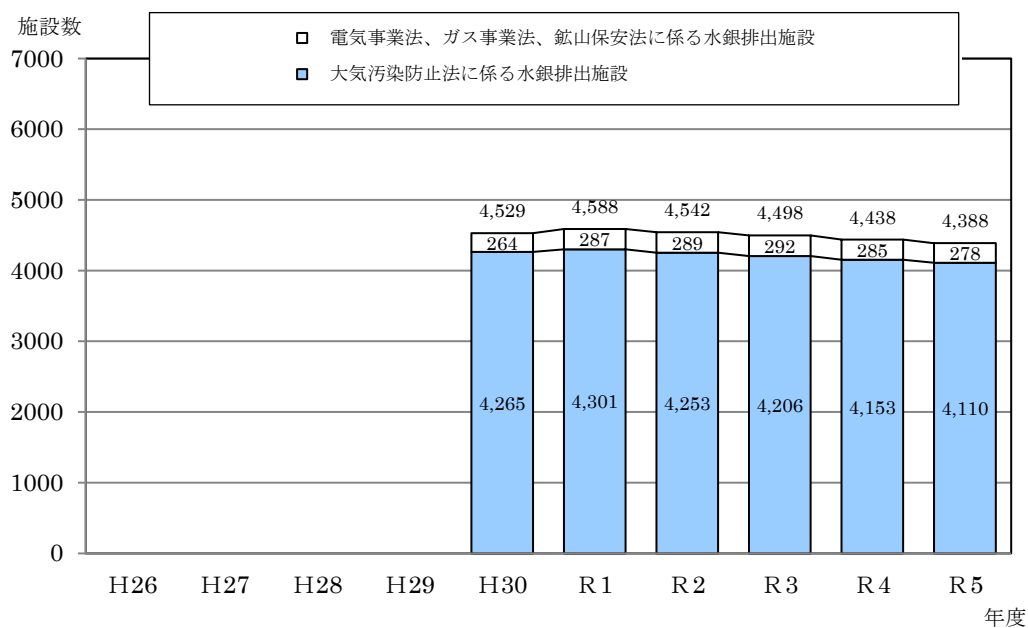
### （1）立入検査

立入検査を実施した工場・事業場数等の推移を表13に示す。

令和5年度に都道府県等が立入検査を実施した工場・事業場数等は58,054件であり、その内訳は、「特定粉じん排出等作業場」に対するものが45,918件と最も多く、次いで「ばい煙発生施設設置工場・事業場」に対するものが8,921件となっている。

表 13 立入検査を実施した工場・事業場数等の推移

区分	令和元年度	令和2年度	令和3年度	令和4年度	令和5年度
ばい煙発生施設設置工場・事業場	12,529	9,212	8,707	8,620	8,921
揮発性有機化合物排出施設設置工場・事業場	593	429	434	455	416
一般粉じん発生施設設置工場・事業場	1,858	1,604	1,543	1,391	1,621
特定粉じん排出等作業場 <sup>(注1)</sup>	27,032	22,652	23,547	39,335	45,918
水銀排出施設設置工場・事業場	1,727	1,345	1,282	1,179	1,170
特定施設 <sup>(注2)</sup> 設置工場・事業場	6	2	7	11	8
合計	43,745	35,244	35,520	50,991	58,054

(注1) 特定粉じん排出等作業場には、特定粉じん排出等作業以外の解体等工事の作業場に係るものの件数も含まれる。

(注2) 特定施設とは、物の合成、分解その他の化学的処理に伴い発生する物質のうち、人の健康若しくは生活環境に係る被害を生ずるおそれのあるものとして政令で定めるもの（アンモニア等28物質）を発生する施設をいう。

## (2) 行政処分

行政処分を実施した施設数等の推移を表14に示す。

令和5年度に都道府県等が実施した行政処分は2件であった。

表 14 行政処分を実施した施設数等の推移

区分	令和元年度	令和2年度	令和3年度	令和4年度	令和5年度
計画変更命令等施設数（ばい煙発生施設）	0	0	0	0	0
計画変更命令作業場数（特定粉じん排出等作業）	0	0	0	0	0
計画変更命令等施設数（水銀排出施設）	0	0	0	0	0
改善命令又は一時停止命令施設数 （ばい煙発生施設）	0	0	0	0	0
改善命令又は一時停止命令施設数 （揮発性有機化合物排出施設）	0	0	0	0	0
基準適合命令又は一時停止命令施設数 （一般粉じん発生施設）	0	0	0	0	0
作業基準適合命令又は一時停止命令作業場数 （特定粉じん排出等作業）	2	0	2	0	2
改善命令又は基準適合命令施設数（水銀排出施設）	0	0	0	0	0
事故時の措置命令施設数（特定施設） <sup>(注1)</sup>	0	0	0	0	0
その他命令施設数	0	0	0	0	0
合計	2	0	2	0	2

(注1) 特定施設とは、物の合成、分解その他の化学的処理に伴い発生する物質のうち、人の健康若しくは生活環境に係る被害を生ずるおそれのあるものとして政令で定めるもの（アンモニア等28物質）を発生する施設をいう。

## (3) 告発

令和5年度に都道府県等が行った排出基準違反、改善命令違反等の告発件数は0件であった。

#### (4) 勧告その他行政指導

勧告その他の行政指導を実施した施設数等の推移を表 15 に示す。

令和 5 年度に都道府県等が行政指導を実施した施設数等は 21,771 件であり、その内訳は、「特定粉じん排出等作業場」が 17,868 件と最も多く、次いで、「ばい煙発生施設」が 3,019 件となっている。

また、ばい煙発生施設に対する行政指導を実施した施設数のうち、ばい煙量等の測定、記録及び保存等に係る推移を表 16 に示す。令和 5 年度の「ばい煙量等の測定、記録及び保存等に係る行政指導を実施した施設数」は 402 件であり、「改善が確認された施設数」は 125 件であった。なお、これらの行政指導の事例の中には、指導をした翌年度以降に改善を確認している事例等が含まれている。

表 15 勧告その他の行政指導を実施した施設数等の推移

区分	令和元年度	令和2年度	令和3年度	令和4年度	令和5年度
季節による燃料使用量基準適合勧告施設数 <sup>(注1)</sup> (ばい煙発生施設)	0	0	0	0	0
SOx 指定地域内燃料使用量基準適合勧告工場・事業場数 <sup>(注1)</sup> (ばい煙発生施設)	0	0	0	0	0
行政指導施設数 (ばい煙発生施設)	4,848	3,409	3,175	2,698	3,019
行政指導施設数 (揮発性有機化合物排出施設)	134	108	83	115	75
行政指導施設数 (一般粉じん発生施設)	1,072	703	686	621	668
行政指導作業場数 (特定粉じん排出等作業場)	5,986	4,679	7,881	15,895	17,868
改善勧告施設数 (水銀排出施設)	0	0	2	0	0
行政指導施設数 (水銀排出施設) <sup>(注2)</sup>	235	169	192	141	139
行政指導施設数 (特定施設) <sup>(注3)</sup>	2	1	5	2	0
行政指導施設数 (指定物質排出施設) <sup>(注4)</sup>	0	0	0	0	2
合計	12,277	9,069	12,024	19,472	21,771

(備考) 文書によるものだけでなく、口頭その他の方法による行政指導も含まれている。

(注1) 法に基づく勧告である。

(注2) 特定粉じん排出等作業場については、特定粉じん排出等作業以外の解体等工事の作業場に係る件数も含まれる。

(注3) 特定施設とは、物の合成、分解その他の化学的処理に伴い発生する物質のうち、人の健康若しくは生活環境に係る被害を生ずるおそれのあるものとして政令で定めるもの(アンモニア等 28 物質)を発生する施設をいう。

(注4) 指定物質排出施設とは、ベンゼン、トリクロロエチレン、テトラクロロエチレンを排出し、又は飛散させる施設で施行令別表第 6 (附則第 4 項関係)に係る施設をいう。

表 16 ばい煙量等の測定、記録及び保存等に係る行政指導を実施した施設数の推移

区分	令和元年度	令和２年度	令和３年度	令和４年度	令和５年度
未測定による指導	652 (251)	474 (187)	364 (148)	369 (126)	396 (119)
測定結果の未記録による指導	9 (2)	0 (0)	3 (0)	4 (1)	11 (0)
測定結果の未保存による指導	41 (19)	37 (19)	22 (6)	37 (25)	20 (8)
記録の記載誤り	1 (0)	4 (1)	1 (1)	1 (0)	0 (0)
虚偽の記録	0 (0)	0 (0)	0 (0)	0 (0)	0 (0)
合計	703 (272)	515 (207)	390 (155)	411 (152)	427 (127)

(注) ( ) 内は改善が確認された施設数

## 【 資 料 編 】

## 【資料編】

## 目 次

### 1 届出件数

#### (1) ばい煙発生施設

表 1.1	年度別・施設種類別—全国	1
表 1.2	届出種類別・施設種類別—全国	2
表 1.3	届出種類別・都道府県市別	3
表 1.4	施設種類別・都道府県市別	6

#### (2) 揮発性有機化合物（VOC）排出施設

表 2.1	年度別・施設種類別—全国	18
表 2.2	届出種類別・施設種類別—全国	19
表 2.3	届出種類別・都道府県市別	20
表 2.4	施設種類別・都道府県市別	23

#### (3) 一般粉じん発生施設

表 3.1	年度別・施設種類別—全国	26
表 3.2	届出種類別・施設種類別—全国	27
表 3.3	届出種類別・都道府県市別	28
表 3.4	施設種類別・都道府県市別	31

#### (4) 特定粉じん排出等作業

表 4.1	事前調査結果報告件数 年度別—全国	34
表 4.2	事前調査結果報告件数 都道府県市別	35
表 4.3	事前調査結果報告件数 都道府県市別・建材別	38
表 4.4	年度別・作業種類別—全国	41
表 4.5	作業種類別・都道府県市別	42
表 4.6	特定建築材料種類別・作業の種類別—全国	45
表 4.7	特定建築材料種類別・都道府県市別	46

#### (5) 水銀排出施設

表 5.1	年度別・施設種類別—全国	49
表 5.2	届出種類別・施設種類別—全国	50
表 5.3	届出種類別・都道府県市別	51
表 5.4	施設種類別・都道府県市別	54

## 2 規制事務実施状況

### (1) ばい煙発生施設

#### ①立入検査・勧告その他行政指導件数

表 6.1 年度別ー全国	57
--------------	----

表 6.2 行政指導施設数 都道府県市別	58
----------------------	----

#### (a) 大気汚染防止法に係る施設

表 6.3 都道府県市別	61
--------------	----

表 6.4 立入検査実施件数 年度別・都道府県市別	64
---------------------------	----

#### (b) 電気事業法・ガス事業法・鉱山保安法に係るばい煙発生施設

表 6.5 都道府県市別	67
--------------	----

#### ②ばい煙量等測定件数・都道府県市別

表 6.6 大気汚染防止法に係るばい煙発生施設	70
-------------------------	----

表 6.7 電気事業法に係るばい煙発生施設	73
-----------------------	----

表 6.8 ガス事業法に係るばい煙発生施設	76
-----------------------	----

表 6.9 鉱山保安法に係るばい煙発生施設	79
-----------------------	----

### (2) 揮発性有機化合物（VOC）排出施設

#### ①立入検査・その他行政指導件数

表 7.1 年度別ー全国	82
--------------	----

表 7.2 行政指導施設数 都道府県市別	83
----------------------	----

#### (a) 大気汚染防止法に係る施設

表 7.3 都道府県市別	86
--------------	----

表 7.4 立入検査実施件数 年度別・都道府県市別	89
---------------------------	----

#### (b) 電気事業法・ガス事業法・鉱山保安法に係る施設

表 7.5 都道府県市別	92
--------------	----

#### ②揮発性有機化合物濃度測定件数 都道府県市別

表 7.6 大気汚染防止法に係る施設	95
--------------------	----

表 7.7 電気事業法に係る施設	96
------------------	----

表 7.8 ガス事業法に係る施設	97
------------------	----

表 7.9 鉱山保安法に係る施設	98
------------------	----

### (3) 一般粉じん発生施設

#### 立入検査・その他行政指導件数

表 8.1 年度別ー全国	99
--------------	----

表 8.2 行政指導施設数 都道府県市別	100
----------------------	-----

#### (a) 大気汚染防止法に係る施設

表 8.3 都道府県市別	103
--------------	-----

表 8.4 立入検査実施件数 年度別・都道府県市別	106
---------------------------	-----

#### (b) 電気事業法・ガス事業法・鉱山保安法に係る施設

表 8.5 都道府県市別	109
--------------	-----



#### (4) 特定粉じん排出等作業

##### 立入検査・その他行政指導件数

表 9.1 年度別ー全国	112
表 9.2 都道府県市別	113
表 9.3 立入検査実施件数 年度別・都道府県市別	116
表 9.4 行政指導作業場数 都道府県市別	119

#### (5) 水銀排出施設

##### ①立入検査・勧告その他行政指導件数

表 10.1 年度別ー全国	125
表 10.2 行政指導施設数 都道府県市別	126

##### (a) 大気汚染防止法に係る施設

表 10.3 都道府県市別	129
表 10.4 立入検査・勧告その他行政指導件数 年度別・都道府県市別	132

##### (b) 電気事業法・ガス事業法・鉱山保安法に係る施設

表 10.5 都道府県市別	135
---------------	-----

##### ②水銀濃度測定件数 都道府県市別

表 10.6 大気汚染防止法に係る施設	138
表 10.7 電気事業法に係る施設	139
表 10.8 ガス事業法に係る施設	140
表 10.9 鉱山保安法に係る施設	141

#### (6) 特定施設

##### 立入検査・勧告その他行政指導件数

表 11.1 年度別ー全国	142
表 11.2 都道府県市別	143
表 11.3 立入検査実施件数 年度別・都道府県市別	146

#### (7) 指定物質排出施設

##### 勧告その他行政指導件数

表 12.1 年度別ー全国	149
表 12.2 都道府県市別	150

#### (8) 事故時の措置（法第 17 条）に係る施設（ばい煙発生施設及び特定施設）

表 13.1 事故時の通報件数 年度別・都道府県市別	151
表 13.2 法第 17 条における行政指導施設数 都道府県市別	154

(参考) 令和 5 年度末時点の都道府県、政令指定都市、中核市、特定特例市、  
大気汚染防止法に定める政令市・特例市 157

表1.1 届出件数 年度別・施設種類別ー全国（ばい煙発生施設）

令 別 表 第 1 の 項 番 号	ばい煙発生施設の種類	令和元年度					令和2年度					令和3年度					令和4年度					令和5年度				
		全施設 (注1)					全施設 (注1)					全施設 (注1)					全施設 (注1)					全施設 (注1)				
		大気	電気	ガス	鉱山		大気	電気	ガス	鉱山		大気	電気	ガス	鉱山		大気	電気	ガス	鉱山		大気	電気	ガス	鉱山	
1	ボイラー	131,979	130,423	1,281	197	78	131,225	129,682	1,273	191	79	130,173	128,617	1,283	195	78	114,950	113,403	1,276	190	81	113,203	111,560	1,373	188	82
2	ガス発生炉・ガス加熱炉	180	149	17	14	0	184	156	16	12	0	185	157	15	13	0	189	159	19	11	0	189	160	19	10	0
3	焙焼炉・焼結炉・煅焼炉	204	203	0	0	1	199	197	0	0	2	193	191	0	0	2	192	190	0	0	2	191	187	0	0	4
4	溶鉱炉・転炉・平炉	123	116	0	0	7	120	114	0	0	6	113	107	0	0	6	113	107	0	0	6	115	109	0	0	6
5	金属溶解炉	3,736	3,712	0	0	24	3,728	3,703	0	0	25	3,695	3,670	0	0	25	3,662	3,638	0	0	24	3,626	3,610	0	0	16
6	金属鍛造・圧延加熱・熱処理炉	7,397	7,396	1	0	0	7,376	7,375	1	0	0	7,312	7,311	1	0	0	7,249	7,248	1	0	0	7,128	7,127	1	0	0
7	石油加熱炉	1,287	1,287	0	0	0	1,249	1,249	0	0	0	1,228	1,228	0	0	0	1,224	1,224	0	0	0	1,204	1,204	0	0	0
8	触媒再生塔	27	27	0	0	0	25	25	0	0	0	25	25	0	0	0	24	24	0	0	0	23	23	0	0	0
8の2	燃焼炉	62	61	1	0	0	59	58	1	0	0	59	58	1	0	0	59	58	1	0	0	59	58	1	0	0
9	窯業焼成炉・溶融炉	3,288	3,244	0	0	44	3,303	3,261	0	0	42	2,902	2,861	0	0	41	2,880	2,838	0	0	42	2,885	2,844	0	0	41
10	反応炉・直火炉	818	816	0	0	2	829	827	0	0	2	827	825	0	0	2	805	803	0	0	2	817	815	0	0	2
11	乾燥炉	6,567	6,517	3	0	47	6,535	6,486	4	0	45	6,510	6,459	4	0	47	6,429	6,379	3	0	47	6,369	6,321	4	0	44
12	電気炉	322	322	0	0	0	317	317	0	0	0	311	311	0	0	0	310	310	0	0	0	309	309	0	0	0
13	廃棄物焼却炉	4,545	4,535	9	0	1	4,484	4,476	7	0	1	4,405	4,396	8	0	1	4,352	4,344	7	0	1	4,297	4,289	7	0	1
14	銅・鉛・亜鉛の精錬用焙焼炉等	195	115	0	0	80	193	113	0	0	80	196	117	0	0	79	198	119	0	0	79	184	119	0	0	65
15	乾燥施設（カドミウム系顔料等製造用）	0	0	0	0	0	0	0	0	0	0	3	3	0	0	0	3	3	0	0	0	3	3	0	0	0
16	塩素急速冷却施設	7	7	0	0	0	7	7	0	0	0	7	7	0	0	0	7	7	0	0	0	7	7	0	0	0
17	溶解槽（塩化第二鉄製造用）	25	25	0	0	0	23	23	0	0	0	21	21	0	0	0	19	19	0	0	0	14	14	0	0	0
18	活性炭製造用反応炉	5	5	0	0	0	5	5	0	0	0	5	5	0	0	0	5	5	0	0	0	5	5	0	0	0
19	塩素・塩化水素反応施設等	766	766	0	0	0	764	764	0	0	0	765	765	0	0	0	746	746	0	0	0	745	745	0	0	0
20	電解炉（アルミ精錬用）	4	4	0	0	0	4	4	0	0	0	4	4	0	0	0	4	4	0	0	0	13	13	0	0	0
21	磷酸質肥料等製造施設	45	45	0	0	0	44	44	0	0	0	43	43	0	0	0	38	38	0	0	0	38	38	0	0	0
22	弗酸製造用施設	48	48	0	0	0	48	48	0	0	0	48	48	0	0	0	50	50	0	0	0	52	52	0	0	0
23	トリボリ磷酸ナトリウム製造用施設	6	6	0	0	0	6	6	0	0	0	6	6	0	0	0	6	6	0	0	0	3	3	0	0	0
24	溶解炉（鉛の二次精錬用）	198	195	0	0	3	187	186	0	0	1	186	183	0	0	3	184	181	0	0	3	183	180	0	0	3
25	溶解炉（鉛蓄電池製造用）	183	183	0	0	0	186	186	0	0	0	184	184	0	0	0	186	186	0	0	0	185	185	0	0	0
26	鉛系顔料製造用溶解炉等	16	15	0	0	1	15	14	0	0	1	15	14	0	0	1	14	13	0	0	1	14	13	0	0	1
27	硝酸製造用施設	40	40	0	0	0	40	40	0	0	0	40	40	0	0	0	41	41	0	0	0	43	43	0	0	0
28	コークス炉	85	85	0	0	0	86	86	0	0	0	82	82	0	0	0	90	90	0	0	0	110	83	27	0	0
29	ガスタービン	10,833	749	10,071	12	1	10,858	753	10,092	12	1	11,054	764	10,273	16	1	11,097	771	10,309	16	1	11,181	739	10,426	15	1
30	ディーゼル機関	40,973	5,264	35,603	30	76	41,556	5,415	36,046	28	67	42,564	5,541	36,885	28	110	43,277	5,573	37,576	28	100	43,869	5,604	38,139	46	80
31	ガス機関	2,950	124	2,811	14	1	2,988	116	2,859	13	0	2,992	114	2,864	13	1	3,010	109	2,884	16	1	3,136	108	3,012	15	1
32	ガソリン機関	85	81	4	0	0	14	1	13	0	0	5	2	3	0	0	4	1	3	0	0	6	0	6	0	0
施設種類不明		171	166	5	0	0	152	147	5	0	0	155	151	4	0	0	151	147	4	0	0	148	148	0	0	0
施設合計		217,170	166,731	49,806	267	366	216,809	165,884	50,317	256	352	216,313	164,310	51,341	265	397	201,568	148,834	52,083	261	390	200,354	146,718	53,015	274	347
届出工場・事業場合計（注2）		86,634	64,319	33,018	91	85	86,029	63,636	33,400	94	83	86,194	63,084	33,958	100	86	81,318	57,607	34,453	91	88	80,979	55,366	35,145	88	86

（注1）「大気」：大気汚染防止法届出ばい煙発生施設、「電気」：電気事業法に係るばい煙発生施設、「ガス」：ガス事業法に係るばい煙発生施設、「鉱山」：鉱山保安法に係るばい煙発生施設を示す。

（注2）「届出工場・事業場合計」の「全施設数」は、「大気」、「電気」、「ガス」、「鉱山」で重複する工場・事業場を除いた実数である。

表1.2 届出件数 届出種類別・施設種類別ー全国（ばい煙発生施設）

令別表 第1の 項番号	ばい煙発生施設の種類	前年度末 現在の 届出施設数 (A)	大気汚染防止法に係る 年度中の届出数				届出以外の 理由による 年度中の 増減 (E' )	年度末 現在の 届出施設数 (F)= (A)+(E)+(E' )	変更 届出 (法第8条) (G)	年度末現在の電気事業法・ ガス事業法・鉱山保安法に係る ばい煙発生施設数			合 計  (K)= (F)+(H)+ (I)+(J)
			設置届出 (法第6条) (B)	使用届出 (法第7条) (C)	使用廃止 届出 (法第11条) (D)	年度中の 増減 (E)= (B)+(C)-(D)				電気 (H)	ガス (I)	鉱山 (J)	
1	ボイラー	113,403	3,299	0	4,352	-1,053	-790	111,560	506	1,373	188	82	113,203
2	ガス発生炉・ガス加熱炉	159	8	0	6	2	-1	160	2	19	10	0	189
3	焙焼炉・焼結炉・煅焼炉	190	2	0	5	-3	0	187	9	0	0	4	191
4	溶鉱炉・転炉・平炉	107	2	0	0	2	0	109	3	0	0	6	115
5	金属溶解炉	3,638	47	0	72	-25	-3	3,610	118	0	0	16	3,626
6	金属鍛造・圧延加熱・熱処理炉	7,248	88	0	192	-104	-17	7,127	211	1	0	0	7,128
7	石油加熱炉	1,224	1	0	21	-20	0	1,204	31	0	0	0	1,204
8	触媒再生塔	24	0	0	1	-1	0	23	0	0	0	0	23
8の2	燃烧炉	58	0	0	1	-1	1	58	5	1	0	0	59
9	窯業焼成炉・溶融炉	2,838	48	0	65	-17	23	2,844	53	0	0	41	2,885
10	反応炉・直火炉	803	18	0	6	12	0	815	43	0	0	2	817
11	乾燥炉	6,379	88	0	142	-54	-4	6,321	148	4	0	44	6,369
12	電気炉	310	3	0	5	-2	1	309	7	0	0	0	309
13	廃棄物焼却炉	4,344	53	0	104	-51	-4	4,289	86	7	0	1	4,297
14	銅・鉛・亜鉛の精錬用焙焼炉等	119	0	0	0	0	0	119	1	0	0	65	184
15	乾燥施設（カドミウム系顔料等製造用）	3	0	0	0	0	0	3	0	0	0	0	3
16	塩素急速冷却施設	7	0	0	0	0	0	7	0	0	0	0	7
17	溶解槽（塩化第二鉄製造用）	19	0	0	0	0	-5	14	0	0	0	0	14
18	活性炭製造用反応炉	5	0	0	0	0	0	5	0	0	0	0	5
19	塩素・塩化水素反応施設等	746	21	0	28	-7	6	745	24	0	0	0	745
20	電解炉（アルミ精錬用）	4	0	0	0	0	9	13	0	0	0	0	13
21	磷酸質肥料等製造施設	38	1	0	1	0	0	38	1	0	0	0	38
22	弗酸製造用施設	50	4	0	2	2	0	52	0	0	0	0	52
23	トリポリ磷酸ナトリウム製造用施設	6	0	0	0	0	-3	3	0	0	0	0	3
24	溶解炉（鉛の二次精錬用）	181	2	0	3	-1	0	180	3	0	0	3	183
25	溶解炉（鉛蓄電池製造用）	186	2	0	3	-1	0	185	1	0	0	0	185
26	鉛系顔料製造用溶解炉等	13	0	0	0	0	0	13	0	0	0	1	14
27	硝酸製造用施設	41	3	0	0	3	-1	43	0	0	0	0	43
28	コークス炉	90	0	0	0	0	-7	83	2	27	0	0	110
29	ガスタービン	771	11	0	11	0	-32	739	7	10,426	15	1	11,181
30	ディーゼル機関	5,573	181	6	112	75	-44	5,604	6	38,139	46	80	43,869
31	ガス機関	109	12	0	8	4	-5	108	0	3,012	15	1	3,136
32	ガソリン機関	1	0	0	0	0	-1	0	0	6	0	0	6
施設種類不明		147	0	0	0	0	1	148	2	0	0	0	148
施設合計		148,834	3,894	6	5,140	-1,240	-876	146,718	1,269	53,015	274	347	200,354
届出工場・事業場合計（注1）		57,607						55,366		35,145	88	86	80,979

(注1) 「届出工場・事業場合計」の「合計(K)」は、「年度末現在の届出施設数(F)」、「電気(H)」、「ガス(I)」、「鉱山(J)」で重複する工場・事業場を除いた実数である。

表1.3(1) 届出件数 届出種類別・都道府県市別（ばい煙発生施設）

自治体名	前年度末現在の届出施設数 (A)	年度中の大気汚染防止法に係る届出数				届出以外の理由による年度中の増減 (E') (E)+(E')+(A)	年度末現在の届出施設数 (F)= (E)+(E')+(A)	年度中の変更届出施設数 (法第8条) (G)	年度末現在の電気事業法・ガス事業法・鉱山保安法に係るばい煙発生施設数			合計 (K)= (F)+(H)+(I)+(J)
		設置届出 (法第6条) (B)	使用届出 (法第7条) (C)	使用廃止届出 (法第11条) (D)	年度中の増減 (E)= (B)+(C)-(D)				電気 (H)	ガス (I)	鉱山 (J)	
北海道計	13,795	280	0	389	-109	-187	13,499	24	1,872	28	39	15,438
札幌市	2,625	49		94	-45	-1	2,579	2	636	2	2	3,219
函館市	410	16		19	-3		407		79	2		488
小樽市	165	2		8	-6	-4	155		32			187
旭川市	562	10		21	-11	1	552		83	3		638
室蘭市	133			3	-3	1	131					131
苫小牧市	249	9		2	7		256		54		20	330
その他・北海道	9,651	194		242	-48	-184	9,419	22	988	21	17	10,445
青森県計	2,686	56	0	115	-59	2	2,629	22	562	11	1	3,203
青森市	624	13		17	-4	2	622	5	154	3		779
八戸市	513	5		18	-13	4	504	3	135	8	1	648
その他・青森県	1,549	38		80	-42	-4	1,503	14	273			1,776
岩手県計	3,050	52	0	51	1	-33	3,018	1	506	4	8	3,536
盛岡市	434	12		12		-27	407		140			547
その他・岩手県	2,616	40		39	1	-6	2,611	1	366	4	8	2,989
宮城県計	2,972	97	0	148	-51	-14	2,907	61	1,065	8	16	3,996
仙台市	890	30		52	-22	-1	867		542	5	2	1,416
その他・宮城県	2,082	67		96	-29	-13	2,040	61	523	3	14	2,580
秋田県計	1,974	41	0	74	-33	-5	1,936	9	395	4	12	2,347
秋田市	557	16		35	-19		538	3	157	4	3	702
その他・秋田県	1,417	25		39	-14	-5	1,398	6	238		9	1,645
山形県計	1,991	54	0	86	-32	-34	1,925	5	411	3	6	2,345
山形市	375	7		9	-2	-5	368		82			450
その他・山形県	1,616	47		77	-30	-29	1,557	5	329	3	6	1,895
福島県計	3,774	92	0	77	15	-13	3,776	43	775	6	0	4,557
福島市	451	14		13	1	-13	439		116			555
郡山市	487	2		16	-14		473		108			581
いわき市	715	24		31	-7		708	8	128	5		841
その他・福島県	2,121	52		17	35		2,156	35	423	1		2,580
茨城県計	4,117	126	0	147	-21	-17	4,079	16	1,631	1	0	5,711
水戸市	131			6	-6	-1	124		131			255
その他・茨城県	3,986	126		141	-15	-16	3,955	16	1,500	1		5,456
栃木県計	3,984	92	0	121	-29	-169	3,786	0	551	5	20	4,362
宇都宮市	693	10		14	-4		689		212			901
その他・栃木県	3,291	82		107	-25	-169	3,097		339	5	20	3,461
群馬県計	3,121	114	0	137	-23	2	3,100	4	842	2	0	3,944
前橋市	404	6		11	-5	14	413		135			548
高崎市	413	22		13	9		422		164			586
その他・群馬県	2,304	86		113	-27	-12	2,265	4	543	2		2,810
埼玉県計	4,376	131	0	173	-42	-86	4,248	16	2,000	2	9	6,259
さいたま市	391	9		12	-3	-4	384		387			771
川越市	216	10		10			216	1	93			309
川口市	215	5		15	-10		205	1	117			322
所沢市	72	4		3	1		73		74			147
越谷市	115	6		1	5	-4	116	4	63			179
その他・埼玉県	3,367	97		132	-35	-78	3,254	10	1,266	2	9	4,531
千葉県計	4,315	110	0	142	-32	18	4,301	43	2,468	15	0	6,784
千葉市	651	16		13	3		654	2	433	1		1,088
市川市	79	8		2	6	-1	84	2	110			194
船橋市	210	4		4		-1	209		124			333
松戸市	98	3		5	-2		96	1	86			182
柏市	176	4		10	-6	-2	168		138	2		308
市原市	91	4			4	-1	94		56			150
その他・千葉県	3,010	71		108	-37	23	2,996	38	1,521	12		4,529
東京都計	4,581	124	0	214	-90	-1	4,490	19	7,888	10	12	12,400
八王子市	155	4		9	-5		150		225			375
その他・東京都	4,426	120		205	-85	-1	4,340	19	7,663	10	12	12,025
神奈川県計	5,674	167	0	251	-84	-37	5,553	78	3,049	24	0	8,626
横浜市	1,922	74		122	-48	-14	1,860	31	1,275	19		3,154
川崎市	967	15		44	-29		938	39	576	4		1,518
相模原市	394	3		12	-9		385		218	1		604
横須賀市	229	13		9	4		233	1	152			385
平塚市	75	3			3		78		57			135
藤沢市	130						130		79			209
その他・神奈川県	1,957	59		64	-5	-23	1,929	7	692			2,621

表1.3(2) 届出件数 届出種類別・都道府県市別（ばい煙発生施設）

自治体名	前年度末現在の届出施設数 (A)	年度中の大気汚染防止法に係る届出数				届出以外の理由による年度中の増減 (E') (E) = (B)+(C)-(D)	年度末現在の届出施設数 (F) = (E)+(E')+(A)	年度中の変更届出施設数 (法第8条) (G)	年度末現在の電気事業法・ガス事業法・鉱山保安法に係るばい煙発生施設数			合計 (K) = (F)+(H)+(I)+(J)
		設置届出 (法第6条) (B)	使用届出 (法第7条) (C)	使用廃止届出 (法第11条) (D)	年度中の増減 (E) = (B)+(C)-(D)				電気 (H)	ガス (I)	鉱山 (J)	
新潟県計	4,024	112	0	187	-75	-36	3,913	45	1,120	17	78	5,128
新潟市	824	7		13	-6	1	819	10	364		10	1,193
その他・新潟県	3,200	105		174	-69	-37	3,094	35	756	17	68	3,935
富山県計	2,536	56	0	36	20	-3	2,553	17	470	8	0	3,031
富山市	983	18		13	5		988	2	219	8		1,215
その他・富山県	1,553	38		23	15	-3	1,565	15	251			1,816
石川県計	1,959	41	0	82	-41	1	1,919	8	454	4	0	2,377
金沢市	795	12		28	-16		779		158	4		941
その他・石川県	1,164	29		54	-25	1	1,140	8	296			1,436
福井県計	1,380	44	0	55	-11	-18	1,351	21	451	0	0	1,802
福井市	429	18		27	-9	-13	407	18	140			547
その他・福井県	951	26		28	-2	-5	944	3	311			1,255
山梨県計	1,533	30	0	68	-38	1	1,496	3	335	2	0	1,833
甲府市	164	3		14	-11	2	155	2	77			232
その他・山梨県	1,369	27		54	-27	-1	1,341	1	258	2		1,601
長野県計	4,184	97	0	84	13	-162	4,035	37	782	0	0	4,817
長野市	594	7		2	5	-162	437		174			611
松本市	343	5		12	-7		336	2	97			433
その他・長野県	3,247	85		70	15		3,262	35	511			3,773
岐阜県計	3,222	85	0	90	-5	-118	3,099	6	630	0	18	3,747
岐阜市	281	2		16	-14	9	276	1	163			439
その他・岐阜県	2,941	83		74	9	-127	2,823	5	467		18	3,308
静岡県計	5,205	145	0	203	-58	-11	5,136	45	1,466	6	0	6,608
静岡市	582	16		27	-11	-1	570	6	283			853
浜松市	586	16		19	-3		583	7	272			855
その他・静岡県	4,037	113		157	-44	-10	3,983	32	911	6		4,900
愛知県計	9,179	271	0	345	-74	-20	9,085	146	2,966	19	1	12,071
名古屋市	1,437	84		75	9		1,446		1,062			2,508
豊橋市	545	13		8	5		550		159			709
岡崎市	270	2		7	-5	-1	264		101		1	366
一宮市	242	14		23	-9	-6	227	1	80			307
豊田市	813	17		54	-37	1	777	7	180			957
その他・愛知県	5,872	141		178	-37	-14	5,821	138	1,384	19		7,224
三重県計	2,986	101	0	99	2	100	3,088	19	1,064	8	0	4,160
四日市市	169	5		4	1		170		135			305
その他・三重県	2,817	96		95	1	100	2,918	19	929	8		3,855
滋賀県計	2,399	64	0	105	-41	-30	2,328	18	591	3	6	2,928
大津市	226	7		9	-2		224	1	111	1		336
その他・滋賀県	2,173	57		96	-39	-30	2,104	17	480	2	6	2,592
京都府計	2,479	71	6	83	-6	-2	2,471	22	1,020	0	12	3,503
京都市	926	26		34	-8	-2	916	4	561			1,477
その他・京都府	1,553	45	6	49	2		1,555	18	459		12	2,026
大阪府計	9,398	272	0	381	-109	-131	9,158	111	3,646	7	0	12,811
大阪市	3,288	121		155	-34	-8	3,246	4	1,867	1		5,114
堺市	1,123	46		48	-2	-11	1,110	99	275	2		1,387
豊中市	203	11		8	3		206		103			309
吹田市	280	14		12	2		282		135			417
高槻市	225			1	-1		224		91			315
枚方市	376	13		20	-7	1	370	2	100			470
八尾市	303	10		13	-3		300		49			349
寝屋川市	107	2		10	-8		99		44			143
東大阪市	625	9		7	2	-109	518		109			627
その他・大阪府	2,868	46		107	-61	-4	2,803	6	873	4		3,680
兵庫県計	6,239	176	0	198	-22	-2	6,215	38	2,254	7	10	8,486
神戸市	1,117	22		30	-8	2	1,111	2	818			1,929
姫路市	742	37		38	-1		741	9	240	7		988
尼崎市	635	19		19		1	636		163			799
明石市	199	10		5	5	1	205		88			293
西宮市	251	6		8	-2	-6	243		127			370
加古川市	65			2	-2		63		57			120
その他・兵庫県	3,230	82		96	-14		3,216	27	761		10	3,987
奈良県合計	1,540	24	0	24	0	-1	1,539	0	265	4	0	1,808
奈良市	140	2		4	-2	-1	137		95			232
その他・奈良県	1,400	22		20	2		1,402		170	4		1,576

表1.3(3) 届出件数 届出種類別・都道府県市別（ばい煙発生施設）

自治体名	前年度末現在の届出施設数 (A)	年度中の大気汚染防止法に係る届出数				届出以外の理由による年度中の増減 (E') (E) = (B)+(C)-(D)	年度末現在の届出施設数 (F) = (E)+(E')+(A)	年度中の変更届出施設数 (法第8条) (G)	年度末現在の電気事業法・ガス事業法・鉱山保安法に係るばい煙発生施設数			合計 (K) = (F)+(H)+(I)+(J)
		設置届出 (法第6条) (B)	使用届出 (法第7条) (C)	使用廃止届出 (法第11条) (D)	年度中の増減 (E) = (B)+(C)-(D)				電気 (H)	ガス (I)	鉱山 (J)	
和歌山県計	1,346	32	0	38	-6	-31	1,309	11	446	0	0	1,755
和歌山市	656	3		10	-7	-28	621	2	198			819
その他・和歌山県	690	29		28	1	-3	688	9	248			936
鳥取県計	769	14	0	23	-9	-3	757	2	237	0	0	994
鳥取市	196	6		11	-5		191		82			273
その他・鳥取県	573	8		12	-4	-3	566	2	155			721
島根県計	1,035	11	0	33	-22	0	1,013	7	297	0	0	1,310
松江市	210	2		14	-12	1	199	3	128			327
その他・島根県	825	9		19	-10	-1	814	4	169			983
岡山県計	2,702	54	0	68	-14	9	2,697	31	754	4	8	3,463
岡山市	651	25		24	1		652	4	303	2		957
倉敷市	891	12		19	-7	-4	880	2	195	2		1,077
その他・岡山県	1,160	17		25	-8	13	1,165	25	256		8	1,429
広島県計	2,822	81	0	103	-22	-10	2,790	151	1,163	14	70	4,037
広島市	687	31		33	-2	3	688	146	488			1,176
呉市	251	4		17	-13		238		98			336
福山市	509	21		7	14		523	1	136			659
その他・広島県	1,375	25		46	-21	-13	1,341	4	441	14	70	1,866
山口県計	2,596	60	0	67	-7	105	2,694	15	693	5	1	3,393
下関市	408	6		12	-6		402		102	3		507
その他・山口県	2,188	54		55	-1	105	2,292	15	591	2	1	2,886
徳島県計	1,147	37	0	29	8	-7	1,148	6	350	0	0	1,498
徳島市	1,147	37		29	8	-7	1,148	6	350			1,498
香川県計	1,329	53	0	58	-5	0	1,324	23	415	6	0	1,745
高松市	280	12		12			280	2	185	3		468
その他・香川県	1,049	41		46	-5		1,044	21	230	3		1,277
愛媛県計	1,708	62	0	116	-54	-11	1,643	20	605	9	16	2,273
松山市	370	13		38	-25	-1	344	3	168	5		517
その他・愛媛県	1,338	49		78	-29	-10	1,299	17	437	4	16	1,756
高知県計	878	32	0	35	-3	-20	855	33	377	0	1	1,233
高知市	339	15		18	-3	-10	326		195			521
その他・高知県	539	17		17		-10	529	33	182		1	712
福岡県計	4,301	81	0	148	-67	113	4,347	42	1,997	6	0	6,350
北九州市	1,269	15		46	-31		1,238	19	405	6		1,649
福岡市	594	16		27	-11		583	2	763			1,346
大牟田市	55	1		2	-1		54		29			83
久留米市	181	6		4	2	104	287		136			423
その他・福岡県	2,202	43		69	-26	9	2,185	21	664			2,849
佐賀県計	946	22	0	35	-13	0	933	2	350	4	0	1,287
佐賀市	946	22		35	-13		933	2	350	4		1,287
長崎県計	1,241	37	0	25	12	0	1,253	2	550	2	0	1,805
長崎市	215	9		9			215		194			409
佐世保市	321	9		3	6	-1	326		91	2		419
その他・長崎県	705	19		13	6	1	712	2	265			977
熊本県計	1,908	40	0	42	-2	-1	1,905	7	715	4	0	2,624
熊本市	452	9		18	-9		443		284			727
その他・熊本県	1,456	31		24	7	-1	1,462	7	431	4		1,897
大分県計	1,362	21	0	34	-13	-8	1,341	27	463	3	0	1,807
大分市	479	11		11		-5	474	22	289			763
その他・大分県	883	10		23	-13	-3	867	5	174	3		1,044
宮崎県計	1,255	32	0	56	-24	-1	1,230	7	505	7	0	1,742
宮崎市	219	9		14	-5	2	216		184			400
その他・宮崎県	1,036	23		42	-19	-3	1,014	7	321	7		1,342
鹿児島県計	1,952	73	0	55	18	-5	1,965	0	984	2	3	2,954
鹿児島市	346	10		4	6		352		252			604
その他・鹿児島県	1,606	63		51	12	-5	1,613		732	2	3	2,350
沖縄県計	864	27	0	10	17	0	881	6	585	0	0	1,466
那覇市	91	2		1	1		92		106			198
その他・沖縄県	773	25		9	16		789	6	479			1,268
合計	148,834	3,894	6	5,140	-1,240	-876	146,718	1,269	53,015	274	347	200,354

表1.4(1) 届出件数 施設種類別・都道府県市別（大気汚染防止法に係るばい煙発生施設）

自治体名	施行令別表第一の項番号										
	1	2	3	4	5	6	7	8	8の2	9	10
	ボイラー	ガス発生炉・ ガス加熱炉	焙焼炉・ 焼結炉・ 煅焼炉	溶鉱炉・ 転炉・平炉	金属溶解炉	金属加熱炉・ 圧延加熱・ 熱処理炉	石油加熱炉	触媒再生塔	燃焼炉	窯業焼成炉・ 熔融炉	反応炉・ 直火炉
北海道計	11,575	3	3	3	36	140	15	1	3	45	1
札幌市	2,422				3	1				2	
函館市	389				1						
小樽市	152										
旭川市	534									2	
室蘭市	114										
苫小牧市	241										
その他・北海道	7,723	3	3	3	32	139	15	1	3	41	1
青森県計	2,373	0	4	0	32	5	0	0	0	17	2
青森市	598				1					1	
八戸市	381		3		30	5				12	2
その他・青森県	1,394		1		1					4	
岩手県計	2,607	0	1	0	32	22	3	0	0	17	2
盛岡市	388										
その他・岩手県	2,219		1		32	22	3			17	2
宮城県計	2,471	3	0	0	24	32	24	1	1	51	11
仙台市	777	3			1	3	16	1	1		
その他・宮城県	1,694				23	29	8			51	11
秋田県計	1,672	0	0	0	49	29	0	0	0	37	3
秋田市	431				40	6				25	3
その他・秋田県	1,241				9	23				12	
山形県計	1,710	0	0	0	52	6	3	0	0	34	1
山形市	352				9						
その他・山形県	1,358				43	6	3			34	1
福島県計	2,798	3	4	0	127	128	0	0	1	104	14
福島市	409				8	5				7	
郡山市	377				1					36	10
いわき市	511		3		9	6				22	4
その他・福島県	1,501	3	1		109	117			1	39	
茨城県計	3,168	2	11	4	93	199	68	1	1	48	5
水戸市	111					1				6	
その他・茨城県	3,057	2	11	4	93	198	68	1	1	42	5
栃木県計	2,936	19	1	2	129	139	1	0	0	29	18
宇都宮市	624	1			4	17	1				2
その他・栃木県	2,312	18	1	2	125	122				29	16
群馬県計	2,512	4	1	1	84	127	1	0	0	56	0
前橋市	354				3	16					
高崎市	365				7	5				18	
その他・群馬県	1,793	4	1	1	74	106	1			38	
埼玉県計	3,392	2	0	0	162	154	4	0	0	23	36
さいたま市	351	1			5	1					
川越市	183				8	3					
川口市	123				34	14					
所沢市	68	1									
越谷市	103				2						
その他・埼玉県	2,564				113	136	4			23	36
千葉県計	2,879	17	17	15	97	318	222	5	7	59	14
千葉市	417	1	6	5	10	97	16			3	3
市川市	51										
船橋市	151				6	15				2	2
松戸市	83										
柏市	138					2				5	
市原市	62										
その他・千葉県	1,977	16	11	10	81	204	206	5	7	49	9
東京都計	4,056	6	0	0	12	83	1	0	0	18	2
八王子市	138										
その他・東京都	3,918	6			12	83	1			18	2
神奈川県計	4,174	10	1	6	81	422	130	3	9	64	39
横浜市	1,450	4			16	140	23	1	4	46	15
川崎市	500	4	1	6	7	90	107	2	5	3	4
相模原市	301	1			16	22				8	4
横須賀市	175					10					
平塚市	61										
藤沢市	118										
その他・神奈川県	1,569	1			42	160				7	16

表1.4(2) 届出件数 施設種類別・都道府県市別（大気汚染防止法に係るばい煙発生施設）

自治体名	施行令別表第一の項番号										
	1	2	3	4	5	6	7	8	8の2	9	10
	ボイラー	ガス発生炉・ ガス加熱炉	焙焼炉・ 焼結炉・ 煅焼炉	溶鉱炉・ 転炉・平炉	金属溶解炉	金属加熱炉・ 圧延加熱・ 熱処理炉	石油加熱炉	触媒再生塔	燃焼炉	窯業焼成炉・ 溶融炉	反応炉・ 直火炉
新潟県計	3,180	5	0	1	79	125	8	0	0	80	13
新潟市	634	1			2	9	2			4	12
その他・新潟県	2,546	4		1	77	116	6			76	1
富山県計	1,921	1	3	0	176	164	13	0	1	66	18
富山市	793	1	1		4	46	13		1	59	8
その他・富山県	1,128		2		172	118				7	10
石川県計	1,693	1	0	0	32	47	0	0	0	17	1
金沢市	747					4					1
その他・石川県	946	1			32	43				17	
福井県計	1,074	0	1	0	36	30	0	0	0	19	1
福井市	337				13						
その他・福井県	737		1		23	30				19	1
山梨県計	1,355	0	0	0	29	4	2	0	0	14	11
甲府市	148				1						1
その他・山梨県	1,207				28	4	2			14	10
長野県計	3,648	0	0	0	100	42	0	0	0	58	6
長野市	396				14	4					
松本市	306				14					4	
その他・長野県	2,946				72	38				54	6
岐阜県計	2,159	1	1	0	91	88	1	0	0	250	43
岐阜市	222				10	3				1	
その他・岐阜県	1,937	1	1		81	85	1			249	43
静岡県計	4,192	1	11	0	176	205	0	0	0	25	18
静岡市	400	1	8		25	20				15	
浜松市	460				17	49				2	
その他・静岡県	3,332		3		134	136				8	18
愛知県計	5,685	14	13	13	515	1,255	38	1	5	352	58
名古屋市	857		2	1	66	173				29	4
豊橋市	449				17	26				1	4
岡崎市	178	1			9	19				7	
一宮市	202				2						
豊田市	463	1			47	163					1
その他・愛知県	3,536	12	11	12	374	874	38	1	5	315	49
三重県計	1,982	9	15	0	127	148	135	2	5	77	40
四日市市	110										
その他・三重県	1,872	9	15		127	148	135	2	5	77	40
滋賀県計	1,654	0	1	0	64	147	0	0	0	199	1
大津市	168					7				17	
その他・滋賀県	1,486		1		64	140				182	1
京都府計	1,947	0	0	0	38	41	0	0	0	100	6
京都市	710				18	9				2	1
その他・京都府	1,237				20	32				98	5
大阪府計	6,416	12	6	1	216	819	66	2	5	96	60
大阪市	2,533	4	4		53	183				19	11
堺市	577	3	2		45	214	38	2	5	38	6
豊中市	128					35					3
吹田市	253				4						
高槻市	154				4	5					5
枚方市	228	1		1	19	42				8	2
八尾市	189				17	57				2	
寝屋川市	59					4					2
東大阪市	321				17	83				3	1
その他・大阪府	1,974	4			57	196	28			26	30
兵庫県計	3,862	6	18	11	245	895	19	0	1	85	51
神戸市	933		1		18	47					11
姫路市	322	1	1	3	37	187	14		1	6	16
尼崎市	232	1		1	127	125				10	1
明石市	146		1		7	26					1
西宮市	178					4				2	
加古川市	36				1						
その他・兵庫県	2,015	4	15	7	55	506	5			67	22
奈良県計	1,275	0	0	0	32	26	0	0	1	1	3
奈良市	114				8						
その他・奈良県	1,161				24	26			1	1	3



表1.4(3) 届出件数 施設種類別・都道府県市別（大気汚染防止法に係るばい煙発生施設）

自治体名	施行令別表第一の項番号										
	1	2	3	4	5	6	7	8	8の2	9	10
	ボイラー	ガス発生炉・ ガス加熱炉	焙焼炉・ 焼結炉・ 煅焼炉	溶鉱炉・ 転炉・平炉	金属溶解炉	金属加熱炉・ 圧延加熱・ 熱処理炉	石油加熱炉	触媒再生塔	燃焼炉	窯業焼成炉・ 溶融炉	反応炉・ 直火炉
和歌山県計	851	1	3	5	2	93	46	1	2	16	18
和歌山市	353	1	3	5		70	3			16	7
その他・和歌山県	498				2	23	43	1	2		11
鳥取県計	662	2	0	0	10	7	0	0	0	3	0
鳥取市	165										
その他・鳥取県	497	2			10	7				3	
島根県計	563	0	0	0	72	197	0	0	0	43	4
松江市	164				4					5	
その他・島根県	399				68	197				38	4
岡山県計	1,633	4	20	10	96	181	183	1	5	48	36
岡山市	472		9		20	21				5	
倉敷市	339	3	10	10	35	102	166	1	5	5	12
その他・岡山県	822	1	1		41	58	17			38	24
広島県計	1,904	3	5	15	148	161	14	0	0	41	8
広島市	431				45	46					
呉市	151				22	21				19	
福山市	309	2	5	15	5	62	3			13	
その他・広島県	1,013	1			76	32	11			9	8
山口県計	1,601	16	10	5	56	188	115	3	9	88	52
下関市	274	6			25	51				4	2
その他・山口県	1,327	10	10	5	31	137	115	3	9	84	50
徳島県計	798	2	2	0	6	4	0	0	0	8	97
徳島県	798	2	2		6	4				8	97
香川県計	901	0	4	0	15	8	11	0	0	113	43
高松市	217				1	1				1	
その他・香川県	684		4		14	7	11			112	43
愛媛県計	1,298	0	7	0	23	45	31	1	1	8	2
松山市	294				2	2	8				
その他・愛媛県	1,004		7		21	43	23	1	1	8	2
高知県計	590	0	0	0	14	2	0	0	0	11	2
高知市	176				10	2				5	
その他・高知県	414				4					6	2
福岡県計	2,961	8	12	12	136	264	10	0	0	74	59
北九州市	604	3	10	11	58	198	10			36	44
福岡市	464	3									
大牟田市	23										
久留米市	239				7					1	
その他・福岡県	1,631	2	2	1	71	66				37	15
佐賀県計	706	0	1	0	19	23	0	0	0	6	0
佐賀県	706		1		19	23				6	
長崎県計	947	1	0	0	4	43	0	0	0	114	1
長崎市	191					15					
佐世保市	184	1			3	22				95	1
その他・長崎県	572				1	6				19	
熊本県計	1,513	1	1	0	30	34	0	0	0	48	2
熊本市	400				3					5	2
その他・熊本県	1,113	1	1		27	34				43	
大分県計	959	2	6	5	10	22	39	1	1	26	2
大分市	272	2	5	5	2	12	39	1	1	14	2
その他・大分県	687		1		8	10				12	
宮崎県計	1,048	1	4	0	1	10	0	0	0	4	4
宮崎市	171										3
その他・宮崎県	877	1	4		1	10				4	1
鹿児島県計	1,574	0	0	0	2	2	0	0	0	151	4
鹿児島市	303				1						1
その他・鹿児島県	1,271				1	2				151	3
沖縄県計	685	0	0	0	0	3	1	0	0	1	3
那覇市	92										
その他・沖縄県	593					3	1			1	3
合計	111,560	160	187	109	3,610	7,127	1,204	23	58	2,844	815

表1.4(4) 届出件数 施設種類別・都道府県市別（大気汚染防止法に係るばい煙発生施設）

自治体名	施行令別表第一の項番号										
	11	12	13	14	15	16	17	18	19	20	21
	乾燥炉	電気炉	廃棄物 焼却炉	銅・鉛・亜鉛 の精錬用焙焼 炉等	乾燥施設（カ ドミウム系顔 料等製造）	塩素急速 冷却施設	溶解槽 （塩化第二鉄 製造用）	活性炭製造用 反応炉	塩素・塩化水 素 反応施設	電解炉 （アルミ精錬 用）	磷酸質肥料等 製造施設
北海道計	858	11	173	0	0	0	1	0	14	0	1
札幌市	15	1	21								
函館市	4		7								
小樽市			3								
旭川市	10		5								
室蘭市			6								
苫小牧市			4								
その他・北海道	829	10	127				1		14		1
青森県計	71	1	62	23	0	0	0	0	0	0	0
青森市	6		6								
八戸市	18	1	13	23							
その他・青森県	47		43								
岩手県計	102	0	60	0	0	0	0	0	0	0	5
盛岡市	5		12								
その他・岩手県	97		48								5
宮城県計	84	4	68	0	0	0	0	0	1	0	0
仙台市	8	1	17								
その他・宮城県	76	3	51						1		
秋田県計	68	0	61	3	0	0	0	0	0	0	0
秋田市	11		13	3							
その他・秋田県	57		48								
山形県計	55	0	39	0	0	0	0	0	15	0	0
山形市	3		4								
その他・山形県	52		35						15		
福島県計	102	8	101	20	0	0	3	0	53	0	2
福島市	3	1	5	1							
郡山市	12		6				3		13		
いわき市	24		20	17					27		2
その他・福島県	63	7	70	2					13		
茨城県計	175	14	145	2	0	0	0	0	25	0	1
水戸市	3		3								
その他・茨城県	172	14	142	2					25		1
栃木県計	138	8	94	1	0	0	0	0	0	0	0
宇都宮市	20	1	13	1							
その他・栃木県	118	7	81								
群馬県計	180	7	80	3	0	0	0	0	2	0	0
前橋市	28		8								
高崎市	12	1	14								
その他・群馬県	140	6	58	3					2		
埼玉県計	141	4	202	3	0	0	0	0	11	0	0
さいたま市	9		17								
川越市	7		7								
川口市	4	1	5	3							
所沢市			4								
越谷市	4		4								
その他・埼玉県	117	3	165						11		
千葉県計	189	7	187	1	0	0	0	0	42	0	1
千葉市	38	2	24						3		
市川市			4								
船橋市	16	2	7	1							
松戸市			5								
柏市	7		10								
市原市	2		11								
その他・千葉県	126	3	126						39		1
東京都計	74	1	178	0	0	0	0	0	0	0	0
八王子市	4		8								
その他・東京都	70	1	170								
神奈川県計	163	14	166	0	0	0	0	0	33	0	0
横浜市	49		36						14		
川崎市	32	11	34						17		
相模原市	11		16								
横須賀市	9		9								
平塚市			6								
藤沢市			8								
その他・神奈川県	62	3	57						2		

表1.4(5) 届出件数 施設種類別・都道府県市別（大気汚染防止法に係るばい煙発生施設）

自治体名	施行令別表第一の項番号										
	11	12	13	14	15	16	17	18	19	20	21
	乾燥炉	電気炉	廃棄物 焼却炉	銅・鉛・亜鉛 の精錬用焙焼 炉等	乾燥施設（カ ドミウム系顔 料等製造）	塩素急速 冷却施設	溶解槽 （塩化第二鉄 製造用）	活性炭製造用 反応炉	塩素・塩化水 素 反応施設	電解炉 （アルミ精錬 用）	磷酸質肥料等 製造施設
新潟県計	116	6	125	0	0	0	0	0	38	0	1
新潟市	29		27						6		1
その他・新潟県	87	6	98						32		
富山県計	74	16	40	1	0	0	0	0	32	0	6
富山市	16	4	12						3		6
その他・富山県	58	12	28	1					29		
石川県計	57	0	54	0	0	0	0	0	0	0	0
金沢市	11		14								
その他・石川県	46		40								
福井県計	104	6	34	0	0	0	0	0	8	0	0
福井市	15		9						8		
その他・福井県	89	6	25								
山梨県計	23	0	32	0	0	0	0	0	0	0	0
甲府市			3								
その他・山梨県	23		29								
長野県計	85	0	81	0	0	0	0	0	0	0	0
長野市	4		12								
松本市	5		7								
その他・長野県	76		62								
岐阜県計	157	2	102	1	0	0	0	0	0	0	0
岐阜市	4	2	12								
その他・岐阜県	153		90	1							
静岡県計	193	0	175	0	0	0	0	0	40	0	0
静岡市	20		16						37		
浜松市	13		24								
その他・静岡県	160		135						3		
愛知県計	408	23	198	2	0	0	0	0	11	0	1
名古屋市	44	4	26						4		1
豊橋市	14	2	15								
岡崎市	20		10								
一宮市	5		5								
豊田市	72		10								
その他・愛知県	253	17	132	2					7		
三重県計	115	1	92	0	3	0	0	0	57	4	0
四日市市	1		8								
その他・三重県	114	1	84		3				57	4	
滋賀県計	169	0	60	0	0	0	0	0	0	0	0
大津市	20		8								
その他・滋賀県	149		52								
京都府計	56	0	64	0	0	0	0	0	0	0	1
京都市	5		17								
その他・京都府	51		47								1
大阪府計	467	19	175	2	0	0	6	0	12	0	0
大阪市	68	7	33				4		2		
堺市	75	5	20								
豊中市	9		5						1		
吹田市	4		5								
高槻市	17		6								
枚方市	20	3	7								
八尾市	16		3								
寝屋川市	12		5								
東大阪市	47		14	1					3		
その他・大阪府	199	4	77	1			2		6		
兵庫県計	234	26	141	3	0	0	0	0	54	0	3
神戸市	18		15								
姫路市	55	13	25	1							
尼崎市	15	1	18	2					19		
明石市	7		5								
西宮市	3		6								
加古川市	1		4								
その他・兵庫県	135	12	68						35		3
奈良県計	23	2	156	3	0	0	0	0	0	0	0
奈良市	7		7								
その他・奈良県	16	2	149	3							

表1.4(6) 届出件数 施設種類別・都道府県市別（大気汚染防止法に係るばい煙発生施設）

自治体名	施行令別表第一の項番号										
	11	12	13	14	15	16	17	18	19	20	21
	乾燥炉	電気炉	廃棄物 焼却炉	銅・鉛・亜鉛 の精錬用焙焼 炉等	乾燥施設（カ ドミウム系顔 料等製造）	塩素急速 冷却施設	溶解槽 （塩化第二鉄 製造用）	活性炭製造用 反応炉	塩素・塩化水 素 反応施設	電解炉 （アルミ精錬 用）	磷酸質肥料等 製造施設
和歌山県計	75	4	58	1	0	0	0	4	28	0	0
和歌山市	25	4	24						28		
その他・和歌山県	50		34	1				4			
鳥取県計	19	0	37	0	0	0	0	0	0	0	0
鳥取市	8		7								
その他・鳥取県	11		30								
島根県計	54	30	29	0	0	0	0	0	0	0	0
松江市	6		5								
その他・島根県	48	30	24								
岡山県計	173	7	110	8	0	0	1	0	42	0	1
岡山市	41		31								
倉敷市	63	5	33				1		41		
その他・岡山県	69	2	46	8					1		1
広島県計	136	17	103	0	0	0	0	1	1	0	0
広島市	18		23								
呉市	5		9					1			
福山市	31	17	19								
その他・広島県	82		52						1		
山口県計	109	19	75	5	0	7	0	0	118	9	11
下関市	16	3	10	3							3
その他・山口県	93	16	65	2		7			118	9	8
徳島県計	36	4	57	0	0	0	0	0	15	0	0
徳島県	36	4	57						15		
香川県計	95	0	37	12	0	0	0	0	7	0	0
高松市	17		9						5		
その他・香川県	78		28	12					2		
愛媛県計	74	0	79	3	0	0	0	0	17	0	0
松山市	7		18						4		
その他・愛媛県	67		61	3					13		
高知県計	51	5	40	0	0	0	0	0	10	0	1
高知市	15	5	7						10		1
その他・高知県	36		33								
福岡県計	302	7	121	9	0	0	3	0	46	0	1
北九州市	94	6	33						16		1
福岡市	11		13								
大牟田市	4		5								
久留米市	7		8								
その他・福岡県	186	1	62	9			3		30		
佐賀県計	53	3	33	0	0	0	0	0	0	0	0
佐賀県	53	3	33								
長崎県計	48	0	71	0	0	0	0	0	0	0	0
長崎市	4		5								
佐世保市	8		12								
その他・長崎県	36		54								
熊本県計	143	10	64	0	0	0	0	0	1	0	0
熊本市	18		10								
その他・熊本県	125	10	54						1		
大分県計	72	0	46	11	0	0	0	0	3	0	1
大分市	29		18	11					3		1
その他・大分県	43		28								
宮崎県計	62	1	32	0	0	0	0	0	7	0	1
宮崎市	12		5								
その他・宮崎県	50	1	27						7		1
鹿児島県計	95	21	86	2	0	0	0	0	0	0	0
鹿児島市	24		21								
その他・鹿児島県	71	21	65	2							
沖縄県計	43	1	66	0	0	0	0	0	2	0	0
那覇市											
その他・沖縄県	43	1	66						2		
合計	6,321	309	4,289	119	3	7	14	5	745	13	38

表1.4(7) 届出件数 施設種類別・都道府県市別（大気汚染防止法に係るばい煙発生施設）

自治体名	施行令別表第一の項番号										
	22	23	24	25	26	27	28	29	30	31	32
	弗酸製造用施設	トリポリ機酸ナトリウム製造用施設	溶解炉（鉛の二次精錬用）	溶解炉（鉛蓄電池製造用）	鉛系顔料製造用溶解炉等	硝酸製造用施設	コークス炉	ガスタービン	ディーゼル機関	ガス機関	ガソリン機関
北海道計	0	0	1	0	0	0	2	102	495	16	0
札幌市								21	90	3	
函館市									6		
小樽市											
旭川市									1		
室蘭市									11		
苫小牧市									11		
その他・北海道			1				2	81	376	13	
青森県計	0	0	1	0	0	0	0	3	35	0	0
青森市								1	9		
八戸市			1						15		
その他・青森県								2	11		
岩手県計	0	0	0	0	0	0	0	13	149	2	0
盛岡市									2		
その他・岩手県								13	147	2	
宮城県計	0	0	0	0	0	0	0	12	120	0	0
仙台市								3	36		
その他・宮城県								9	84		
秋田県計	1	0	4	0	0	0	0	0	9	0	0
秋田市	1		4						1		
その他・秋田県									8		
山形県計	0	0	0	0	0	0	0	1	9	0	0
山形市											
その他・山形県								1	9		
福島県計	0	0	1	13	0	0	0	29	261	4	0
福島市											
郡山市									15		
いわき市			1	13				3	46		
その他・福島県								26	200	4	
茨城県計	0	0	18	8	0	0	12	1	78	0	0
水戸市											
その他・茨城県			18	8			12	1	78		
栃木県計	0	0	17	5	0	0	0	11	154	14	0
宇都宮市			5								
その他・栃木県			12	5				11	154	14	
群馬県計	5	0	5	14	0	0	0	8	10	0	0
前橋市			4								
高崎市											
その他・群馬県	5		1	14				8	10		
埼玉県計	0	0	4	12	0	0	0	8	90	0	0
さいたま市											
川越市									8		
川口市								2	19		
所沢市											
越谷市									3		
その他・埼玉県			4	12				6	60		
千葉県計	8	0	23	0	0	0	15	22	155	1	0
千葉市							5	6	17	1	
市川市								5	24		
船橋市			5						2		
松戸市									8		
柏市			6								
市原市								2	17		
その他・千葉県	8		12				10	9	87		
東京都計	0	0	3	0	0	0	0	5	50	1	0
八王子市											
その他・東京都			3					5	50	1	
神奈川県計	6	0	2	0	0	0	3	23	204	0	0
横浜市								16	46		
川崎市	6		2				3	1	103		
相模原市									6		
横須賀市								2	28		
平塚市									11		
藤沢市									4		
その他・神奈川県								4	6		

表1.4(8) 届出件数 施設種類別・都道府県市別（大気汚染防止法に係るばい煙発生施設）

自治体名	施行令別表第一の項番号										
	22	23	24	25	26	27	28	29	30	31	32
	弗酸製造用施設	トリポリ機酸ナトリウム製造用施設	溶解炉（鉛の二次精錬用）	溶解炉（鉛蓄電池製造用）	鉛系顔料製造用溶解炉等	硝酸製造用施設	コークス炉	ガスタービン	ディーゼル機関	ガス機関	ガソリン機関
新潟県計	0	0	0	0	0	0	0	53	81	2	0
新潟市								48	42	2	
その他・新潟県								5	39		
富山県計	0	0	0	0	0	7	0	1	13	0	0
富山市						7		1	13		
その他・富山県											
石川県計	0	0	0	0	0	0	0	4	13	0	0
金沢市									2		
その他・石川県								4	11		
福井県計	0	0	0	0	0	0	0	2	35	1	0
福井市								2	23		
その他・福井県									12	1	
山梨県計	0	0	2	0	0	0	0	0	24	0	0
甲府市									2		
その他・山梨県			2						22		
長野県計	0	0	0	6	0	0	0	0	2	7	0
長野市										7	
松本市											
その他・長野県				6					2		
岐阜県計	0	0	1	0	8	0	0	33	150	6	0
岐阜市								10	12		
その他・岐阜県			1		8			23	138	6	
静岡県計	0	0	4	8	0	0	0	10	78	0	0
静岡市								1	27		
浜松市									18		
その他・静岡県			4	8				9	33		
愛知県計	0	0	21	0	0	0	8	41	418	5	0
名古屋市			3				1	5	223	3	
豊橋市									22		
岡崎市								2	18		
一宮市								4	9		
豊田市			1					7	12		
その他・愛知県			17				7	23	134	2	
三重県計	0	0	0	21	0	0	0	23	232	0	0
四日市市								2	49		
その他・三重県				21				21	183		
滋賀県計	0	0	19	0	0	0	0	0	14	0	0
大津市									4		
その他・滋賀県			19						10		
京都府計	0	0	12	98	0	0	0	9	99	0	0
京都市				73				8	73		
その他・京都府			12	25				1	26		
大阪府計	17	0	40	0	4	0	0	50	634	33	0
大阪市			35		4			33	233	20	
堺市	17		1					11	45	6	
豊中市									25		
吹田市									16		
高槻市									32	1	
枚方市								1	37	1	
八尾市									16		
寝屋川市									17		
東大阪市								1	23	4	
その他・大阪府			4					4	190	1	
兵庫県計	0	0	1	0	1	3	4	80	468	4	0
神戸市								30	37	1	
姫路市								14	45		
尼崎市								2	80	2	
明石市									12		
西宮市								3	47		
加古川市								8	13		
その他・兵庫県			1		1	3	4	23	234	1	
奈良県計	0	0	0	0	0	0	0	0	17	0	0
奈良市									1		
その他・奈良県									16		

表1.4(9) 届出件数 施設種類別・都道府県市別（大気汚染防止法に係るばい煙発生施設）

自治体名	施行令別表第一の項番号										
	22	23	24	25	26	27	28	29	30	31	32
	弗酸製造用施設	トリポリ機酸ナトリウム製造用施設	溶解炉（鉛の二次精錬用）	溶解炉（鉛蓄電池製造用）	鉛系顔料製造用溶解炉等	硝酸製造用施設	コークス炉	ガスタービン	ディーゼル機関	ガス機関	ガソリン機関
和歌山県計	0	0	0	0	0	0	3	5	93	0	0
和歌山市							3	2	77		
その他・和歌山県								3	16		
鳥取県計	0	0	0	0	0	0	0	2	13	2	0
鳥取市								2	9		
その他・鳥取県									4	2	
島根県計	0	0	0	0	0	0	0	0	20	0	0
松江市									15		
その他・島根県									5		
岡山県計	0	0	1	0	0	0	12	6	117	2	0
岡山市								3	50		
倉敷市							12	2	35		
その他・岡山県			1					1	32	2	
広島県計	0	0	0	0	0	0	10	10	210	3	0
広島市								6	119		
呉市									10		
福山市							10	4	28		
その他・広島県									53	3	
山口県計	13	3	0	0	0	13	0	17	151	1	0
下関市									5		
その他・山口県	13	3				13		17	146	1	
徳島県計	0	0	0	0	0	0	0	6	113	0	0
徳島県								6	113		
香川県計	0	0	0	0	0	0	3	1	74	0	0
高松市									29		
その他・香川県							3	1	45		
愛媛県計	0	0	0	0	0	1	0	9	44	0	0
松山市								6	3		
その他・愛媛県						1		3	41		
高知県計	0	0	0	0	0	0	0	24	105	0	0
高知市								16	79		
その他・高知県								8	26		
福岡県計	2	0	0	0	0	8	6	55	247	4	0
北九州市	2					8	6		98		
福岡市								35	55	2	
大牟田市									22		
久留米市								9	16		
その他・福岡県								11	56	2	
佐賀県計	0	0	0	0	0	0	0	24	65	0	0
佐賀県								24	65		
長崎県計	0	0	0	0	0	0	0	0	24	0	0
長崎市											
佐世保市											
その他・長崎県									24		
熊本県計	0	0	0	0	0	0	0	6	49	0	0
熊本市								1	4		
その他・熊本県								5	45		
大分県計	0	0	0	0	0	0	5	13	117	0	0
大分市							5	4	48		
その他・大分県								9	69		
宮崎県計	0	0	0	0	0	11	0	15	29	0	0
宮崎市								10	15		
その他・宮崎県						11		5	14		
鹿児島県計	0	0	0	0	0	0	0	2	26	0	0
鹿児島市									2		
その他・鹿児島県								2	24		
沖縄県計	0	0	0	0	0	0	0	0	10	0	0
那覇市											
その他・沖縄県									10		
合計	52	3	180	185	13	43	83	739	5,604	108	0

表1.4(10) 届出件数 施設種類別・都道府県市別（大気汚染防止法に係るばい煙発生施設）

自治体名	施設種類 不明	施設合計	届出工場・ 事業場数 合計
北海道計	0	13,499	6,104
札幌市		2,579	1,222
函館市		407	207
小樽市		155	81
旭川市		552	280
室蘭市		131	49
苫小牧市		256	113
その他・北海道		9,419	4,152
青森県計	0	2,629	1,256
青森市		622	295
八戸市		504	209
その他・青森県		1,503	752
岩手県計	3	3,018	1,389
盛岡市		407	210
その他・岩手県	3	2,611	1,179
宮城県計	0	2,907	1,308
仙台市		867	392
その他・宮城県		2,040	916
秋田県計	0	1,936	951
秋田市		538	216
その他・秋田県		1,398	735
山形県計	0	1,925	899
山形市		368	168
その他・山形県		1,557	731
福島県計	0	3,776	1,304
福島市		439	183
郡山市		473	173
いわき市		708	177
その他・福島県		2,156	771
茨城県計	0	4,079	1,262
水戸市		124	65
その他・茨城県		3,955	1,197
栃木県計	70	3,786	1,405
宇都宮市		689	288
その他・栃木県	70	3,097	1,117
群馬県計	0	3,100	1,018
前橋市		413	135
高崎市		422	136
その他・群馬県		2,265	747
埼玉県計	0	4,248	1,507
さいたま市		384	146
川越市		216	75
川口市		205	86
所沢市		73	39
越谷市		116	49
その他・埼玉県		3,254	1,112
千葉県計	0	4,301	1,307
千葉市		654	206
市川市		84	36
船橋市		209	71
松戸市		96	37
柏市		168	67
市原市		94	41
その他・千葉県		2,996	849
東京都計	0	4,490	1,566
八王子市		150	57
その他・東京都		4,340	1,509
神奈川県計	0	5,553	1,729
横浜市		1,860	606
川崎市		938	217
相模原市		385	134
横須賀市		233	70
平塚市		78	31
藤沢市		130	44
その他・神奈川県		1,929	627



表1.4(11) 届出件数 施設種類別・都道府県市別（大気汚染防止法に係るばい煙発生施設）

自治体名	施設種類 不明	施設合計	届出工場・ 事業場数 合計
新潟県計	0	3,913	1,444
新潟市		819	308
その他・新潟県		3,094	1,136
富山県計	0	2,553	1,030
富山市		988	437
その他・富山県		1,565	593
石川県計	0	1,919	889
金沢市		779	360
その他・石川県		1,140	529
福井県計	0	1,351	547
福井市		407	149
その他・福井県		944	398
山梨県計	0	1,496	702
甲府市		155	78
その他・山梨県		1,341	624
長野県計	0	4,035	1,853
長野市		437	181
松本市		336	144
その他・長野県		3,262	1,528
岐阜県計	5	3,099	1,369
岐阜市		276	123
その他・岐阜県	5	2,823	1,246
静岡県計	0	5,136	1,621
静岡市		570	168
浜松市		583	222
その他・静岡県		3,983	1,231
愛知県計	0	9,085	2,902
名古屋市		1,446	437
豊橋市		550	195
岡崎市		264	90
一宮市		227	84
豊田市		777	140
その他・愛知県		5,821	1,956
三重県計	0	3,088	1,146
四日市市		170	79
その他・三重県		2,918	1,067
滋賀県計	0	2,328	712
大津市		224	102
その他・滋賀県		2,104	610
京都府計	0	2,471	858
京都市		916	315
その他・京都府		1,555	543
大阪府計	0	9,158	3,043
大阪市		3,246	1,202
堺市		1,110	273
豊中市		206	59
吹田市		282	68
高槻市		224	65
枚方市		370	121
八尾市		300	96
寝屋川市		99	33
東大阪市		518	205
その他・大阪府		2,803	921
兵庫県計	0	6,215	1,906
神戸市		1,111	340
姫路市		741	184
尼崎市		636	136
明石市		205	52
西宮市		243	76
加古川市		63	25
その他・兵庫県		3,216	1,093
奈良県計	0	1,539	751
奈良市		137	58
その他・奈良県		1,402	693

表1.4(12) 届出件数 施設種類別・都道府県市別（大気汚染防止法に係るばい煙発生施設）

自治体名	施設種類 不明	施設合計	届出工場・ 事業場数 合計
和歌山県計	0	1,309	390
和歌山市		621	138
その他・和歌山県		688	252
鳥取県計	0	757	416
鳥取市		191	114
その他・鳥取県		566	302
島根県計	1	1,013	390
松江市		199	90
その他・島根県	1	814	300
岡山県計	0	2,697	868
岡山市		652	242
倉敷市		880	158
その他・岡山県		1,165	468
広島県計	0	2,790	1,133
広島市		688	270
呉市		238	98
福山市		523	178
その他・広島県		1,341	587
山口県計	0	2,694	743
下関市		402	120
その他・山口県		2,292	623
徳島県計	0	1,148	439
徳島県		1,148	439
香川県計	0	1,324	453
高松市		280	133
その他・香川県		1,044	320
愛媛県計	0	1,643	718
松山市		344	168
その他・愛媛県		1,299	550
高知県計	0	855	435
高知市		326	141
その他・高知県		529	294
福岡県計	0	4,347	1,689
北九州市		1,238	312
福岡市		583	290
大牟田市		54	20
久留米市		287	127
その他・福岡県		2,185	940
佐賀県計	0	933	408
佐賀県		933	408
長崎県計	0	1,253	517
長崎市		215	92
佐世保市		326	107
その他・長崎県		712	318
熊本県計	3	1,905	824
熊本市		443	199
その他・熊本県	3	1,462	625
大分県計	0	1,341	469
大分市		474	114
その他・大分県		867	355
宮崎県計	0	1,230	464
宮崎市		216	92
その他・宮崎県		1,014	372
鹿児島県計	0	1,965	785
鹿児島市		352	143
その他・鹿児島県		1,613	642
沖縄県計	66	881	447
那覇市		92	45
その他・沖縄県	66	789	402
合計	148	146,718	55,366

表2.1 届出件数 年度別・施設種類別ー全国（揮発性有機化合物（VOC）排出施設）

施行令 別表第 一の二 項番号	施 設 の 名 称	令和元年度					令和2年度					令和3年度					令和4年度					令和5年度				
		全施設 (注1)	大気	電気	ガス	鉱山	全施設 (注1)	大気	電気	ガス	鉱山	全施設 (注1)	大気	電気	ガス	鉱山	全施設 (注1)	大気	電気	ガス	鉱山	全施設 (注1)	大気	電気	ガス	鉱山
1	VOCを溶剤として使用する化学製品の製造の用に供する乾燥施設	236	236	0	0	0	237	237	0	0	0	236	236	0	0	0	238	238	0	0	0	242	242	0	0	0
2	塗装施設	745	745	0	0	0	725	725	0	0	0	721	721	0	0	0	711	711	0	0	0	702	702	0	0	0
3	塗装の用に供する乾燥施設	453	453	0	0	0	439	439	0	0	0	434	434	0	0	0	431	431	0	0	0	420	420	0	0	0
4	印刷回路用銅張積層板、粘着テープ若しくは粘着シート、はく離紙又は包装材料の製造に係る接着の用に供する乾燥施設	956	956	0	0	0	966	966	0	0	0	956	956	0	0	0	950	950	0	0	0	947	947	0	0	0
5	接着の用に供する乾燥施設	233	233	0	0	0	237	237	0	0	0	234	234	0	0	0	236	236	0	0	0	239	239	0	0	0
6	印刷の用に供する乾燥施設 (オフセット輪転印刷に係るものに限る。)	109	109	0	0	0	95	95	0	0	0	89	89	0	0	0	88	88	0	0	0	86	86	0	0	0
7	印刷の用に供する乾燥施設 (グラビア印刷に係るものに限る。)	363	363	0	0	0	331	331	0	0	0	330	330	0	0	0	327	327	0	0	0	325	325	0	0	0
8	工業の用に供するVOCによる洗浄施設	200	200	0	0	0	200	200	0	0	0	196	196	0	0	0	192	192	0	0	0	187	187	0	0	0
9	ガソリン、原油、ナフサその他の温度37.8度において蒸気圧が20キロボスカルを超えるVOCの貯蔵タンク	209	207	0	0	2	204	202	0	0	2	197	195	0	0	2	196	194	0	0	2	196	192	0	0	4
施設合計		3,504	3,502	0	0	2	3,434	3,432	0	0	2	3,393	3,391	0	0	2	3,369	3,367	0	0	2	3,344	3,340	0	0	4
届出工場・事業場合計 (注2)		1,080	1,079	0	0	1	1,082	1,081	0	0	1	1,070	1,069	0	0	1	1,063	1,062	0	0	1	1,060	1,058	0	0	2

(注1) 「大気」：大気汚染防止法届出VOC排出施設、「電気」：電気事業法に係るVOC排出施設、「ガス」：ガス事業法に係るVOC排出施設、「鉱山」：鉱山保安法に係るVOC排出施設を示す。

(注2) 「届出工場・事業場合計」の「全施設数」は、「大気」、「電気」、「ガス」、「鉱山」で重複する工場・事業場を除いた実数である。

表2.2 届出件数 届出種類別・施設種類別—全国（揮発性有機化合物（VOC）排出施設）

施行令 別表第 一の二 項番号	施設種類	前年度末 現在の 届出施設数  (A)	大気汚染防止法に係る年度中の届出数				届出以外の 理由による 年度中の 増減  (E)'	年度末 現在の 届出施設数  (F)= (A)+(E)+(E)'	年度中の変更 届出施設数 (法第17条の 7第1項)  (G)	年度末現在の電気事業法・ ガス事業法・鉱山保安法に係る VOC排出施設数			合計  (K)=(F)+ (H)+(I)+(J)
			設置届出 (法第17条 の5第1項)  (B)	使用届出 (法第17条 の6第1項)  (C)	使用廃止届出 (法第17条 の13第2項)  (D)	年度中の 増減  (E)= (B)+(C)-(D)				電気  (H)	ガス  (I)	鉱山  (J)	
1	VOCを溶剤として使用する化学製品の製造の用に 供する乾燥施設	238	3	0	0	3	1	242	1	0	0	0	242
2	塗装施設	711	3	0	13	-10	1	702	17	0	0	0	702
3	塗装の用に供する乾燥施設	431	2	0	10	-8	-3	420	20	0	0	0	420
4	印刷回路用銅張積層板、粘着テープ若しくは粘着 シート、はく離紙又は包装材料の製造に係る接着の 用に供する乾燥施設	950	14	0	17	-3	0	947	13	0	0	0	947
5	接着の用に供する乾燥施設	236	6	0	3	3	0	239	7	0	0	0	239
6	印刷の用に供する乾燥施設 (オフセット輪転印刷に係るものに限る。)	88	0	0	2	-2	0	86	5	0	0	0	86
7	印刷の用に供する乾燥施設 (グラビア印刷に係るものに限る。)	327	10	0	12	-2	0	325	11	0	0	0	325
8	工業の用に供するVOCによる洗浄施設	192	1	0	6	-5	0	187	12	0	0	0	187
9	ガソリン、原油、ナフサその他の温度37.8度において蒸気圧が20キ ロパスカルを超えるVOCの貯蔵タンク	194	3	0	4	-1	-1	192	0	0	0	4	196
施設合計		3,367	42	0	67	-25	-2	3,340	86	0	0	4	3,344
届出工場・事業場合計 (注1)		1,062						1,058		0	0	2	1,060

(注1) 「届出工場・事業場合計」の「合計(K)」は、「年度末現在の届出施設数(F)」、「電気(H)」、「ガス(I)」、「鉱山(J)」で重複する工場・事業場を除いた実数である。

表2.3(1) 届出件数 届出種類別・都道府県市別（揮発性有機化合物（VOC）排出施設）

自治体名	前年度末 現在の届 出施設数 (A)	年度中の大気汚染防止法に係る届出数				届出以外の 理由による 年度中の増 減 (E' )	年度末現在 の届出施設 数 (F)= (E)+(E')+(A)	年度中の変 更届出施設 数 (法第17条 の7第1項) (G)	年度末現在の電気事業法・ ガス事業法・鉱山保安法 に係るVOC排出施設数			合計  (K)= (F)+(H)+ (I)+(J)
		設置届出 (法第17条 の5第1項) (B)	使用届出 (法第17条 の6第1項) (C)	使用廃止届 出 (法第17条 の13第2項) (D)	年度中の 増減 (E)= (B)+(C)-(D)				電気 (H)	ガス (I)	鉱山 (J)	
北海道計	26	0	0	2	-2	-1	23	0	0	0	4	27
札幌市	8						8					8
函館市	1			1	-1							
旭川市	1						1					1
その他・北海道	16			1	-1	-1	14				4	18
青森県計	0	0	0	0	0	0	0	0	0	0	0	0
青森市												
八戸市												
その他・青森県												
岩手県計	23	0	0	0	0	0	23	0	0	0	0	23
盛岡市	1						1					1
その他・岩手県	22						22					22
宮城県計	38	0	0	0	0	0	38	0	0	0	0	38
仙台市	6						6					6
その他・宮城県	32						32					32
秋田県計	0	0	0	0	0	0	0	0	0	0	0	0
秋田市												
その他・秋田県												
山形県計	15	0	0	0	0	0	15	0	0	0	0	15
山形市												
その他・山形県	15						15					15
福島県計	84	0	0	0	0	0	84	0	0	0	0	84
福島市	1						1					1
郡山市	20						20					20
いわき市	10						10					10
その他・福島県	53						53					53
茨城県計	233	3	0	11	-8	1	226	0	0	0	0	226
水戸市	4			3	-3		1					1
その他・茨城県	229	3		8	-5	1	225					225
栃木県計	113	1	0	7	-6	0	107	0	0	0	0	107
宇都宮市	17						17					17
その他・栃木県	96	1		7	-6		90					90
群馬県計	130	2	0	0	2	-1	131	0	0	0	0	131
前橋市												
高崎市	3						3					3
その他・群馬県	127	2			2	-1	128					128
埼玉県計	261	12	0	10	2	0	263	34	0	0	0	263
さいたま市	11						11					11
川越市	4						4					4
川口市	8			1	-1		7					7
越谷市	2	1			1		3	1				3
その他・埼玉県	236	11		9	2		238	33				238
千葉県計	168	3	0	1	2	0	170	2	0	0	0	170
千葉市	19						19					19
船橋市	24						24					24
柏市	4						4					4
その他・千葉県	121	3		1	2		123	2				123
東京都計	19	0	0	0	0	0	19	0	0	0	0	19
八王子市												
その他・東京都	19						19					19
神奈川県計	173	1	0	8	-7	0	166	0	0	0	0	166
横浜市	20						20					20
川崎市	47	1		2	-1		46					46
相模原市	28			3	-3		25					25
横須賀市	17						17					17
その他・神奈川県	61			3	-3		58					58

表2.3(2) 届出件数 届出種類別・都道府県市別（揮発性有機化合物（VOC）排出施設）

自治体名	前年度末 現在の届 出施設数 (A)	年度中の大気汚染防止法に係る届出数				届出以外の 理由による 年度中の増 減 (E')	年度末現在 の届出施設 数 (F)= (E)+(E')+(A)	年度中の変 更届出施設 数 (法第17条 の7第1項) (G)	年度末現在の電気事業法・ ガス事業法・鉱山保安法 に係るVOC排出施設数			合計  (K)= (F)+(H)+ (I)+(J)
		設置届出 (法第17条 の5第1項) (B)	使用届出 (法第17条 の6第1項) (C)	使用廃止届 出 (法第17条 の13第2項) (D)	年度中の 増減 (E)= (B)+(C)-(D) (E)				電気 (H)	ガス (I)	鉱山 (J)	
新潟県計	37	0	0	1	-1	0	36	0	0	0	0	36
新潟市	10						10					10
その他・新潟県	27			1	-1		26					26
富山県計	28	0	0	0	0	0	28	0	0	0	0	28
富山市	12						12					12
その他・富山県	16						16					16
石川県計	28	0	0	6	-6	0	22	0	0	0	0	22
金沢市	4						4					4
その他・石川県	24			6	-6		18					18
福井県計	51	0	0	0	0	-1	50	1	0	0	0	50
福井市	5						5					5
その他・福井県	46					-1	45	1				45
山梨県計	26	0	0	1	-1	0	25	0	0	0	0	25
甲府市	3						3					3
山梨県	23			1	-1		22					22
長野県計	15	2	0	2	0	0	15	2	0	0	0	15
長野市		2			2		2					2
松本市												
その他・長野県	15			2	-2		13	2				13
岐阜県計	66	0	0	1	-1	0	65	3	0	0	0	65
岐阜市	4			1	-1		3					3
その他・岐阜県	62						62	3				62
静岡県計	178	0	0	5	-5	0	173	6	0	0	0	173
静岡市	14						14	2				14
浜松市	3						3					3
その他・静岡県	161			5	-5		156	4				156
愛知県計	300	2	0	4	-2	0	298	4	0	0	0	298
名古屋市	23						23	2				23
豊橋市	60	2		2			60	1				60
岡崎市	12						12					12
一宮市	6						6					6
豊田市	49						49	1				49
その他・愛知県	150			2	-2		148					148
三重県計	151	2	0	1	1	0	152	8	0	0	0	152
三重市	151	2		1	1		152	8				152
滋賀県計	163	2	0	1	1	0	164	3	0	0	0	164
大津市	4	1			1		5					5
その他・滋賀県	159	1		1			159	3				159
京都府計	96	1	0	1	0	0	96	0	0	0	0	96
京都市	8						8					8
その他・京都府	88	1		1			88					88
大阪府計	159	1	0	0	1	0	160	1	0	0	0	160
大阪市	17						17					17
堺市	41						41					41
豊中市												
吹田市	3						3					3
高槻市	3						3					3
枚方市	17						17					17
八尾市	10	1			1		11					11
寝屋川市	4						4					4
東大阪市	11						11					11
その他・大阪府	53						53	1				53
兵庫県計	156	2	0	1	1	0	157	0	0	0	0	157
神戸市	32			1	-1		31					31
姫路市	13	2			2		15					15
尼崎市	17						17					17
明石市	7						7					7
西宮市												
その他・兵庫県	87						87					87
奈良県計	21	1	0	0	1	0	22	0	0	0	0	22
奈良市	2						2					2
その他・奈良県	19	1			1		20					20

表2.3(3) 届出件数 届出種類別・都道府県市別（揮発性有機化合物（VOC）排出施設）

自治体名	前年度末 現在の届 出施設数 (A)	年度中の大気汚染防止法に係る届出数				届出以外の 理由による 年度中の増 減 (E')	年度末現在 の届出施設 数 (F)= (E)+(E')+(A)	年度中の変 更届出施設 数 (法第17条 の7第1項) (G)	年度末現在の電気事業法・ ガス事業法・鉱山保安法 に係るVOC排出施設数			合計  (K)= (F)+(H)+ (I)+(J)
		設置届出 (法第17条 の5第1項) (B)	使用届出 (法第17条 の6第1項) (C)	使用廃止届 出 (法第17条 の13第2項) (D)	年度中の 増減 (E)= (B)+(C)-(D)				電気 (H)	ガス (I)	鉱山 (J)	
和歌山県計	11	3	0	0	3	0	14	0	0	0	0	14
和歌山市												
その他・和歌山県	11	3			3		14					14
鳥取県計	8	0	0	0	0	0	8	0	0	0	0	8
鳥取市	2						2					2
その他・鳥取県	6						6					6
島根県計	0	0	0	0	0	0	0	0	0	0	0	0
松江市												
その他・島根県												
岡山県計	126	0	0	0	0	-1	125	2	0	0	0	125
岡山市	42					-1	41	1				41
倉敷市	62						62	1				62
その他・岡山県	22						22					22
広島県計	79	0	0	1	-1	1	79	10	0	0	0	79
広島市	20			1	-1	1	20	8				20
呉市	6						6					6
福山市	7						7					7
その他・広島県	46						46	2				46
山口県計	73	2	0	0	2	0	75	0	0	0	0	75
下関市	1						1					1
その他・山口県	72	2			2		74					74
徳島県計	18	0	0	0	0	0	18	1	0	0	0	18
徳島県	18						18	1				18
香川県計	32	0	0	1	-1	0	31	0	0	0	0	31
高松市	1			1	-1							
その他・香川県	31						31					31
愛媛県計	45	0	0	1	-1	0	44	0	0	0	0	44
松山市	10						10					10
その他・愛媛県	35			1	-1		34					34
高知県計	7	0	0	0	0	0	7	0	0	0	0	7
高知市	7						7					7
その他・高知県												
福岡県計	114	1	0	0	1	0	115	3	0	0	0	115
北九州市	37	1			1		38					38
福岡市												
久留米市	5						5					5
その他・福岡県	72						72	3				72
佐賀県計	20	0	0	0	0	0	20	1	0	0	0	20
佐賀県	20						20	1				20
長崎県計	17	0	0	0	0	0	17	0	0	0	0	17
長崎市	8						8					8
佐世保市	2						2					2
その他・長崎県	7						7					7
熊本県計	19	0	0	0	0	0	19	3	0	0	0	19
熊本市	4						4					4
その他・熊本県	15						15	3				15
大分県計	24	1	0	1	0	0	24	1	0	0	0	24
大分市	11	1			1		12					12
その他・大分県	13			1	-1		12	1				12
宮崎県計	9	0	0	0	0	0	9	1	0	0	0	9
宮崎市												
その他・宮崎県	9						9	1				9
鹿児島県計	6	0	0	0	0	0	6	0	0	0	0	6
鹿児島市	3						3					3
その他・鹿児島県	3						3					3
沖縄県計	1	0	0	0	0	0	1	0	0	0	0	1
那覇市	1						1					1
その他・沖縄県												
合計	3,367	42	0	67	-25	-2	3,340	86	0	0	4	3,344

表2.4(1) 届出件数 施設種類別・都道府県市別（大気汚染防止法に係る揮発性有機化合物（VOC）排出施設）

自治体名	施行令別表第一の二の項番号及び施設種類									施設合計	届出工場・事業場数
	1項	2項	3項	4項	5項	6項	7項	8項	9項		
	VOCを溶剤として使用する化学製品の製造の用に供する乾燥施設	塗装施設	塗装の用に供する乾燥施設	印刷回路用銅張積層板、粘着テープ若しくは粘着シート、はく離紙又は包装材料の製造に係る接着の用に供する乾燥施設	接着の用に供する乾燥施設	印刷の用に供する乾燥施設（オフセット輪転印刷に係るものに限る。）	印刷の用に供する乾燥施設（グラビア印刷に係るものに限る。）	工業の用に供するVOCによる洗浄施設	ガソリン、原油、ナフサその他の温度37.8度において蒸気圧が20キロパスカルを超えるVOCの貯蔵タンク		
北海道計	2	6	5	6	0	1	3	0	0	23	13
札幌市		3		3			2			8	4
函館市											
旭川市				1						1	1
その他・北海道	2	3	5	2		1	1			14	8
青森県計	0	0	0	0	0	0	0	0	0	0	0
青森市											
八戸市											
その他・青森県											
岩手県計	1	10	3	6	1	0	0	0	2	23	9
盛岡市									1	1	1
その他・岩手県	1	10	3	6	1				1	22	8
宮城県計	1	11	3	15	2	1	5	0	0	38	14
仙台市				3		1	2			6	2
その他・宮城県	1	11	3	12	2		3			32	12
秋田県計	0	0	0	0	0	0	0	0	0	0	0
秋田市											
その他・秋田県											
山形県計	0	3	4	5	1	0	1	0	1	15	4
山形市											
その他・山形県		3	4	5	1		1		1	15	4
福島県計	10	6	14	40	2	0	9	0	3	84	20
福島市	1									1	1
郡山市		2	2	13					3	20	5
いわき市	5	1		4						10	4
その他・福島県	4	3	12	23	2		9			53	10
茨城県計	32	38	23	72	6	6	38	2	9	226	66
水戸市							1			1	1
その他・茨城県	32	38	23	72	6	6	37	2	9	225	65
栃木県計	0	22	20	39	8	4	2	12	0	107	40
宇都宮市		1	2	13	1					17	7
その他・栃木県		21	18	26	7	4	2	12		90	33
群馬県計	1	41	13	51	8	0	14	3	0	131	34
前橋市											
高崎市		2						1		3	2
その他・群馬県	1	39	13	51	8		14	2		128	32
埼玉県計	3	15	33	91	36	19	63	3	0	263	88
さいたま市	1	1		5	4					11	5
川越市				4						4	2
川口市				2		4	1			7	3
越谷市							3			3	1
その他・埼玉県	2	14	33	80	32	15	59	3		238	77
千葉県計	13	16	28	41	3	13	20	14	22	170	55
千葉市		3	4			1	1		10	19	5
船橋市			4	4		9	7			24	5
柏市			1	3						4	2
その他・千葉県	13	13	19	34	3	3	12	14	12	123	43
東京都計	0	14	3	0	1	0	0	1	0	19	12
八王子市											
その他・東京都		14	3		1			1		19	12
神奈川県計	21	52	26	28	4	4	5	4	22	166	54
横浜市		10	2	2	4		2			20	10
川崎市	11	4	2	7					22	46	14
相模原市		4	2	16		1	2			25	7
横須賀市		17								17	3
その他・神奈川県	10	17	20	3		3	1	4		58	20



表2.4(2) 届出件数 施設種別・都道府県市別（大気汚染防止法に係る揮発性有機化合物（VOC）排出施設）

自治体名	施行令別表第一の二の項番号及び施設種別									施設合計	届出工場・事業場数
	1項	2項	3項	4項	5項	6項	7項	8項	9項		
	VOCを溶剤として使用する化学製品の製造の用に供する乾燥施設	塗装施設	塗装の用に供する乾燥施設	印刷回路用銅張積層板、粘着テープ若しくは粘着シート、はく離紙又は包装材料の製造に係る接着の用に供する乾燥施設	接着の用に供する乾燥施設	印刷の用に供する乾燥施設（オフセット輪転印刷に係るものに限る。）	印刷の用に供する乾燥施設（グラビア印刷に係るものに限る。）	工業の用に供するVOCによる洗浄施設	ガソリン、原油、ナフサその他の温度37.8度において蒸気圧が20キロパスカルを超えるVOCの貯蔵タンク		
新潟県計	0	0	2	12	9	0	5	2	6	36	16
新潟市				5			2		3	10	4
その他・新潟県			2	7	9		3	2	3	26	12
富山県計	4	6	0	8	3	4	3	0	0	28	12
富山市	1	5		2	1		3			12	5
その他・富山県	3	1		6	2	4				16	7
石川県計	0	7	0	2	5	1	1	6	0	22	8
金沢市		1		1		1	1			4	3
その他・石川県		6		1	5			6		18	5
福井県計	13	3	7	9	10	0	1	5	2	50	16
福井市	3	2								5	2
その他・福井県	10	1	7	9	10		1	5	2	45	14
山梨県計	0	4	9	10	1	0	0	0	1	25	12
甲府市			3							3	1
その他・山梨県		4	6	10	1				1	22	11
長野県計	0	3	2	3	4	0	3	0	0	15	9
長野市					1		1			2	1
松本市											
その他・長野県		3	2	3	3		2			13	8
岐阜県計	6	19	10	20	5	0	3	2	0	65	25
岐阜市		1			2					3	2
その他・岐阜県	6	18	10	20	3		3	2		62	23
静岡県計	18	25	33	66	5	6	11	0	9	173	54
静岡市			5	4	4		1			14	6
浜松市			3							3	1
その他・静岡県	18	25	25	62	1	6	10		9	156	47
愛知県計	5	116	23	91	14	16	18	12	3	298	68
名古屋市		9	8	5	1					23	4
豊橋市				55			5			60	3
岡崎市		7	1		4					12	4
一宮市		2		2			2			6	3
豊田市		38						11		49	6
その他・愛知県	5	60	14	29	9	16	11	1	3	148	48
三重県計	26	29	7	33	5	0	8	41	3	152	38
三重県	26	29	7	33	5		8	41	3	152	38
滋賀県計	7	10	37	59	18	2	14	17	0	164	48
大津市	2		2		1					5	2
その他・滋賀県	5	10	35	59	17	2	14	17		159	46
京都府計	17	15	17	27	6	0	14	0	0	96	29
京都市	1			2	2		3			8	2
その他・京都府	16	15	17	25	4		11			88	27
大阪府計	5	18	32	34	15	1	12	31	12	160	59
大阪市			9	7			1			17	7
堺市	5	1	3		1		2	28	1	41	10
豊中市											
吹田市			3							3	1
高槻市				3						3	1
枚方市		2	5	10						17	5
八尾市			3	4	4					11	4
寝屋川市			3				1			4	2
東大阪市		6		4			1			11	5
その他・大阪府		9	6	6	10	1	7	3	11	53	24
兵庫県計	8	33	12	42	18	2	17	7	18	157	56
神戸市		10	2	2				2	15	31	10
姫路市			1	2	6		1	2	3	15	7
尼崎市	1	1	2	9	1			3		17	8
明石市		7								7	2
西宮市											
その他・兵庫県	7	15	7	29	11	2	16			87	29
奈良県計	0	3	0	12	6	0	1	0	0	22	11
奈良市					2					2	1
その他・奈良県		3		12	4		1			20	10

表2.4(3) 届出件数 施設種類別・都道府県市別（大気汚染防止法に係る揮発性有機化合物（VOC）排出施設）

自治体名	施行令別表第一の二の項番号及び施設種類									施設合計	届出工場・事業場数
	1項	2項	3項	4項	5項	6項	7項	8項	9項		
	VOCを溶剤として使用する化学製品の製造の用に供する乾燥施設	塗装施設	塗装の用に供する乾燥施設	印刷回路用銅張積層板、粘着テープ若しくは粘着シート、はく離紙又は包装材料の製造に係る接着の用に供する乾燥施設	接着の用に供する乾燥施設	印刷の用に供する乾燥施設（オフセット輪転印刷に係るものに限る。）	印刷の用に供する乾燥施設（グラビア印刷に係るものに限る。）	工業の用に供するVOCによる洗浄施設	ガソリン、原油、ナフサその他の温度37.8度において蒸気圧が20キロパスカルを超えるVOCの貯蔵タンク		
和歌山県計	0	4	0	6	4	0	0	0	0	14	6
和歌山市											
その他・和歌山県		4		6	4					14	6
鳥取県計	0	1	0	4	0	1	1	1	0	8	5
鳥取市						1		1		2	2
その他・鳥取県		1		4			1			6	3
島根県計	0	0	0	0	0	0	0	0	0	0	0
松江市											
その他・島根県											
岡山県計	13	19	15	11	11	0	28	3	25	125	31
岡山市	3		7		11		20			41	8
倉敷市	10	14	8	3				2	25	62	14
その他・岡山県		5		8			8	1		22	9
広島県計	0	35	6	17	3	2	4	3	9	79	24
広島市		17						3		20	4
呉市		4	1	1						6	3
福山市			4		3					7	3
その他・広島県		14	1	16		2	4		9	46	14
山口県計	18	23	17	0	2	0	0	4	11	75	16
下関市		1								1	1
その他・山口県	18	22	17		2			4	11	74	15
徳島県計	4	1	1	5	7	0	0	0	0	18	8
徳島県	4	1	1	5	7					18	8
香川県計	0	11	0	17	0	0	1	2	0	31	13
高松市											
その他・香川県		11		17			1	2		31	13
愛媛県計	11	1	1	16	0	0	8	0	7	44	12
松山市	8		1						1	10	2
その他・愛媛県	3	1		16			8		6	34	10
高知県計	0	6	0	0	0	0	0	0	1	7	2
高知市		6							1	7	2
その他・高知県											
福岡県計	0	35	8	34	12	1	12	1	12	115	35
北九州市		4	5	9	3	1	3	1	12	38	11
福岡市											
久留米市					5					5	2
その他・福岡県		31	3	25	4		9			72	22
佐賀県計	0	8	0	7	3	2	0	0	0	20	7
佐賀市		8		7	3	2				20	7
長崎県計	0	11	2	2	0	0	0	2	0	17	9
長崎市		8								8	3
佐世保市		2								2	1
その他・長崎県		1	2	2				2		7	5
熊本県計	0	12	0	6	0	0	0	1	0	19	7
熊本市		3		1						4	2
その他・熊本県		9		5				1		15	5
大分県計	3	9	4	0	1	0	0	0	7	24	8
大分市	3	1			1				7	12	6
その他・大分県		8	4							12	2
宮崎県計	0	0	0	0	0	0	0	8	1	9	2
宮崎市											
その他・宮崎県								8	1	9	2
鹿児島県計	0	0	0	0	0	0	0	0	6	6	2
鹿児島市									3	3	1
その他・鹿児島県									3	3	1
沖縄県計	0	1	0	0	0	0	0	0	0	1	1
那覇市		1								1	1
その他・沖縄県											
合計	242	702	420	947	239	86	325	187	192	3,340	1,058

表3.1 届出件数 年度別・施設種類別ー全国（一般粉じん発生施設）

令別表 第2の 項番号	施設名	令和元年度					令和2年度					令和3年度					令和4年度					令和5年度				
		全施設 (注1)	大気	電気	ガス	鉱山	全施設 (注1)	大気	電気	ガス	鉱山	全施設 (注1)	大気	電気	ガス	鉱山	全施設 (注1)	大気	電気	ガス	鉱山	全施設 (注1)	大気	電気	ガス	鉱山
1項	コークス炉	81	81	0	0	0	81	81	0	0	0	77	77	0	0	0	78	78	0	0	0	78	78	0	0	0
2項	堆積場	12,563	11,931	127	0	505	12,835	12,225	131	0	479	13,177	12,549	133	0	495	13,382	12,742	134	0	506	13,529	12,899	135	3	492
3項	コンベア	40,885	37,421	988	0	2,476	41,338	37,868	999	0	2,471	41,395	37,944	997	0	2,454	40,983	37,547	987	0	2,449	40,648	37,318	981	12	2,337
4項	破砕機 ・摩砕機	9,947	9,326	32	0	589	9,947	9,353	32	0	562	9,917	9,329	32	0	556	9,883	9,300	32	0	551	9,861	9,291	32	4	534
5項	ふるい	6,627	6,045	37	0	545	6,668	6,128	35	0	505	6,660	6,126	36	0	498	6,597	6,072	36	0	489	6,578	6,040	37	3	498
施設合計		70,103	64,804	1,184	0	4,115	70,869	65,655	1,197	0	4,017	71,226	66,025	1,198	0	4,003	70,923	65,739	1,189	0	3,995	70,694	65,626	1,185	22	3,861
届出工場・ 事業場合計 (注2)		10,742	10,476	64	0	250	10,868	10,613	64	0	259	10,967	10,734	66	0	254	11,148	10,872	64	0	261	11,295	11,012	65	4	268

(注1) 「大気」：大気汚染防止法届出一般粉じん発生施設、「電気」：電気事業法に係る一般粉じん発生施設、「ガス」：ガス事業法に係る一般粉じん発生施設、「鉱山」：鉱山保安法に係る一般粉じん発生施設を示す。

(注2) 「届出工場・事業場合計」の「全施設数」は、「大気」、「電気」、「ガス」、「鉱山」で重複する工場・事業場を除いた実数である。

表3.2 届出件数 届出種別・施設種別ー全国（一般粉じん発生施設）

令別表 第2の 項番号	施設名	前年度 末現在の 届出 施設数 (A)	年度中の大気汚染防止法に係る届出数				届出以外の 理由による 年度中の 増減 (E)'	年度末 現在の 届出施 設数 (F)= (A)+(E)+(E)'	年度中の 変更届出 施設数 (法第18条 第3項) (G)	年度末現在の電気事業法・ガス 事業法・鉱山保安法に係る 一般粉じん発生施設数			合計  (K)=(F)+(H)+(I)+(J)
			設置届出 (法第18条 第1項) (B)	使用届出 (法第18条 の2第1項) (C)	使用廃止届出 (法第18条 の13第2項) (D)	年度中 の増減 (E)= (B)+(C)-(D)				電気 (H)	ガス (I)	鉱山 (J)	
1項	コークス炉	78	0	0	0	0	0	78	7	0	0	0	78
2項	堆積場	12,742	520	0	337	183	-26	12,899	141	135	3	492	13,529
3項	コンベア	37,547	601	2	871	-268	39	37,318	231	981	12	2,337	40,648
4項	破碎機・摩砕機	9,300	185	2	171	16	-25	9,291	28	32	4	534	9,861
5項	ふるい	6,072	102	0	110	-8	-24	6,040	24	37	3	498	6,578
施設合計		65,739	1,408	4	1,489	-77	-36	65,626	431	1,185	22	3,861	70,694
届出工場・事業場合計（注1）		10,872						11,012		65	4	268	11,295

（注1）「届出工場・事業場合計」の「合計(K)」は、「年度末現在の届出施設数(F)」、「電気(H)」、「ガス(I)」、「鉱山(J)」で重複する工場・事業場を除いた実数である。

表3.3(1) 届出件数 届出種類別・都道府県市別（一般粉じん発生施設）

自治体名	前年度末現在の届出施設数  (A)	年度中の大気汚染防止法に係る届出数				届出以外の理由による年度中の増減 (E' )	年度末現在の届出施設数 (F)= (E)+(E' )+(A)	年度中の変更届出施設数 (法第18条第3項) (G)	年度末現在の電気事業法・ガス事業法・鉱山保安法に係る一般粉じん発生施設数			合計  (K) = (F)+(H)+(I)+(J)
		設置届出 (法第18条第1項) (B)	使用届出 (法第18条の2第1項) (C)	使用廃止届出 (法第18条の13第2項) (D)	年度中の増減 (E)= (B)+(C)-(D)				電気 (H)	ガス (I)	鉱山 (J)	
北海道計	4,677	180	0	81	99	-1	4,775	17	48	0	22	4,845
札幌市	213			7	-7		206					206
函館市	37	3			3		40					40
小樽市	20	12			12		32					32
旭川市	49	3		2	1		50					50
室蘭市	5						5					5
苫小牧市	17	3			3		20					20
その他・北海道	4,336	159		72	87	-1	4,422	17	48		22	4,492
青森県計	1,386	22	0	166	-144	-31	1,211	7	5	0	154	1,370
青森市	133	1		1			133				8	141
八戸市	452	2		18	-16		436	3	5		11	452
その他・青森県	801	19		147	-128	-31	642	4			135	777
岩手県計	1,605	24	0	8	16	0	1,621	25	7	0	77	1,705
盛岡市	168	6		1	5		173					173
その他・岩手県	1,437	18		7	11		1,448	25	7		77	1,532
宮城県計	696	17	0	7	10	0	706	0	6	0	25	737
仙台市	125	6		1	5		130		1			131
その他・宮城県	571	11		6	5		576		5		25	606
秋田県計	523	5	0	0	5	0	528	67	40	0	0	568
秋田市	39	3			3		42		1			43
その他・秋田県	484	2			2		486	67	39			525
山形県計	631	27	0	29	-2	-3	626	7	9	0	12	647
山形市	42	2			2		44	2				44
その他・山形県	589	25		29	-4	-3	582	5	9		12	603
福島県計	1,990	28	0	141	-113	-6	1,871	8	144	0	51	2,066
福島市	84						84					84
郡山市	190	8			8	-6	192					192
いわき市	339	1		5	-4		335		48		15	398
その他・福島県	1,377	19		136	-117		1,260	8	96		36	1,392
茨城県計	2,539	40	0	63	-23	-25	2,491	3	0	0	20	2,511
水戸市	18						18					18
つくば市	67	7		15	-8		59					59
その他・茨城県	2,454	33		48	-15	-25	2,414	3			20	2,434
栃木県計	1,961	54	0	12	42	0	2,003	0	0	0	973	2,976
宇都宮市	50	2			2		52					52
その他・栃木県	1,911	52		12	40		1,951				973	2,924
群馬県計	621	14	0	14	0	-3	618	3	0	0	18	636
前橋市	69			1	-1		68					68
高崎市	35	1			1		36					36
伊勢崎市	14						14					14
太田市	36	2			2		38					38
その他・群馬県	467	11		13	-2	-3	462	3			18	480
埼玉県計	1,399	29	0	9	20	0	1,419	7	0	0	215	1,634
さいたま市	90					1	91					91
川越市	41						41					41
熊谷市	105	2			2		107					107
川口市	22	8		1	7		29	2				29
所沢市	47			1	-1		46	1				46
春日部市	17	1			1		18					18
草加市	5						5					5
越谷市	28					-1	27					27
その他・埼玉県	1,044	18		7	11		1,055	4			215	1,270
千葉県計	2,155	74	0	36	38	-3	2,190	31	0	0	0	2,190
千葉市	800	9		15	-6		794	4				794
市川市	168						168	1				168
船橋市	85						85					85
松戸市	8			1	-1		7					7
柏市	24	1			1		25					25
市原市	30						30					30
その他・千葉県	1,040	64		20	44	-3	1,081	26				1,081
東京都計	1,507	33	0	90	-57	-1	1,449	4	0	22	249	1,720
八王子市	151	2		2			151					151
その他・東京都	1,356	31		88	-57	-1	1,298	4		22	249	1,569
神奈川県計	2,066	37	0	118	-81	-1	1,984	3	57	0	0	2,041
横浜市	550	9		49	-40		510	1	55			565
川崎市	878	27		65	-38		840	1				840
相模原市	112	1		1			112					112
横須賀市	45			3	-3		42		2			44
平塚市	10						10					10
藤沢市	33						33					33
小田原市	8						8					8
茅ヶ崎市	2						2	1				2
厚木市	206						206					206
大和市	21						21					21
その他・神奈川県	201					-1	200					200

表3.3(2) 届出件数 届出種類別・都道府県市別（一般粉じん発生施設）

自治体名	前年度末現在の届出施設数 (A)	年度中の大気汚染防止法に係る届出数				届出以外の理由による年度中の増減 (E')	年度末現在の届出施設数 (F)=(E)+(E')+(A)	年度中の変更届出施設数 (法第18条第3項) (G)	年度末現在の電気事業法・ガス事業法・鉱山保安法に係る一般粉じん発生施設数			合計 (K)=(F)+(H)+(I)+(J)
		設置届出 (法第18条第1項) (B)	使用届出 (法第18条の2第1項) (C)	使用廃止届出 (法第18条の13第2項) (D)	年度中の増減 (E)=(B)+(C)-(D)				電気 (H)	ガス (I)	鉱山 (J)	
新潟県計	836	9	0	8	1	-22	815	0	0	0	61	876
新潟市	107	1			1		108					108
長岡市	64					-1	63					63
上越市	81			2	-2		79					79
その他・新潟県	584	8		6	2	-21	565				61	626
富山県計	1,205	15	0	4	11	-5	1,211	3	1	0	2	1,214
富山市	304	3		1	2		306					306
その他・富山県	901	12		3	9	-5	905	3	1		2	908
石川県計	648	6	0	4	2	-1	649	0	8	0	1	658
金沢市	99	1			1		100					100
その他・石川県	549	5		4	1	-1	549		8		1	558
福井県計	516	12	0	13	-1	-4	511	0	7	0	33	551
福井市	78	2		1	1		79					79
その他・福井県	438	10		12	-2	-4	432		7		33	472
山梨県計	648	19	0	4	15	2	665	1	0	0	0	665
甲府市	20	2		2			20					20
その他・山梨県	628	17		2	15	2	645	1				645
長野県計	1,244	35	0	14	21	0	1,265	1	0	0	100	1,365
長野市	168						168					168
松本市	59	1		6	-5		54					54
その他・長野県	1,017	34		8	26		1,043	1			100	1,143
岐阜県計	963	75	0	20	55	-14	1,004	2	0	0	20	1,024
岐阜市	62	1			1	-1	62					62
その他・岐阜県	901	74		20	54	-13	942	2			20	962
静岡県計	1,087	21	0	8	13	0	1,100	3	0	0	30	1,130
静岡市	132	4		2	2		134				2	136
浜松市	190	8		4	4		194	2			28	222
沼津市	48						48					48
富士市	75			1	-1		74					74
その他・静岡県	642	9		1	8		650	1				650
愛知県計	4,711	88	2	197	-107	-1	4,603	0	148	0	39	4,790
名古屋市	187	5		5			187					187
豊橋市	238			1	-1		237				24	261
岡崎市	84						84				3	87
一宮市	7	1		2	-1		6					6
春日井市	220	9			9		229					229
豊田市	327	5		11	-6	-1	320					320
その他・愛知県	3,648	68	2	178	-108		3,540		148		12	3,700
三重県計	1,659	21	0	23	-2	1	1,658	1	0	0	28	1,686
四日市市	76						76	1				76
その他・三重県	1,583	21		23	-2	1	1,582				28	1,610
滋賀県計	348	21	0	1	20	0	368	9	0	0	87	455
大津市	96						96					96
その他・滋賀県	252	21		1	20		272	9			87	359
京都府計	674	31	0	10	21	0	695	4	0	0	0	695
京都市	92	3			3		95					95
その他・京都府	582	28		10	18		600	4				600
大阪府計	1,565	26	0	26	0	0	1,565	1	0	0	0	1,565
大阪市	311						311					311
堺市	142	4		3	1		143					143
岸和田市	72						72					72
豊中市	14	1			1		15					15
吹田市	2	2			2		4					4
高槻市	107	11		7	4		111					111
枚方市	140	3		1	2		142					142
茨木市	65						65					65
八尾市	20	1			1		21					21
寝屋川市	22			1	-1		21					21
東大阪市	20						20					20
その他・大阪府	650	4		14	-10		640	1				640
兵庫県計	4,537	51	0	63	-12	-1	4,524	6	51	0	18	4,593
神戸市	284	3		5	-2		282					282
姫路市	583	3		21	-18		565					565
尼崎市	127	23		13	10	-1	136					136
明石市	6	1			1		7					7
西宮市	98						98					98
加古川市	1,501	6		15	-9		1,492		33			1,525
宝塚市	31						31					31
その他・兵庫県	1,907	15		9	6		1,913	6	18		18	1,949
奈良県計	391	4	0	3	1	0	392	0	0	0	0	392
奈良市	16	4			4		20					20
その他・奈良県	375			3	-3		372					372

表3.3(3) 届出件数 届出種類別・都道府県市別（一般粉じん発生施設）

自治体名	前年度末 現在の届 出施設数	年度中の大気汚染防止法に係る届出数				届出以外 の理由に よる年度 中の増減	年度末現 在の届出 施設数	年度中の 変更届出 施設数 (法第18 条第3項)	年度末現在の電気事業法・ ガス事業法・鉱山保安法 に係る一般粉じん 発生施設数			合計  (K)= (F)+(H)+ (I)+(J)
		設置届出 (法第18 条第1項)	使用届出 (法第18 条第2 第1項)	使用廃止 届出 (法第18 条第13 第2項)	年度中 の増減				電気	ガス	鉱山	
	(A)	(B)	(C)	(D)	(E)= (B)+(C)-(D)	(E')	(F)= (E)+(E')+(A)	(G)	(H)	(I)	(J)	
和歌山県計	1,559	5	0	3	2	0	1,561	1	0	0	0	1,561
和歌山市	1,087	3			3		1,090	1				1,090
その他・和歌山県	472	2		3	-1		471					471
鳥取県計	334	2	0	11	-9	-1	324	0	0	0	0	324
鳥取市	118	2			2		120					120
その他・鳥取県	216			11	-11	-1	204					204
島根県計	594	6	0	3	3	0	597	4	10	0	2	609
松江市	73	1		2	-1		72	1				72
その他・島根県	521	5		1	4		525	3	10		2	537
岡山県計	2,395	36	0	43	-7	7	2,395	9	2	0	128	2,525
岡山市	289	10		3	7		296					296
倉敷市	1,467	9		5	4	-1	1,470	6	2			1,472
その他・岡山県	639	17		35	-18	8	629	3			128	757
広島県計	1,967	20	0	9	11	2	1,980	9	95	0	51	2,126
広島市	334	4		1	3	2	339					339
呉市	132	1		2	-1		131					131
福山市	617	8			8		625	8				625
その他・広島県	884	7		6	1		885	1	95		51	1,031
山口県計	1,592	16	0	11	5	42	1,639	4	15	0	53	1,707
下関市	147			1	-1		146					146
その他・山口県	1,445	16		10	6	42	1,493	4	15		53	1,561
徳島県計	682	17	0	5	12	0	694	11	115	0	43	852
徳島県	682	17		5	12		694	11	115		43	852
香川県計	916	17	0	24	-7	0	909	9	5	0	0	914
高松市	135	8		10	-2		133					133
その他・香川県	781	9		14	-5		776	9	5			781
愛媛県計	969	12	0	41	-29	4	944	1	63	0	0	1,007
松山市	58						58		2			60
その他・愛媛県	911	12		41	-29	4	886	1	61			947
高知県計	514	1	0	5	-4	-51	459	0	15	0	274	748
高知市	242			1	-1	-51	190		15		17	222
その他・高知県	272	1		4	-3		269				257	526
福岡県計	3,179	146	2	75	73	8	3,260	18	15	0	143	3,418
北九州市	1,304	40		53	-13		1,291	17	4		88	1,383
福岡市	156	3			3		159					159
大牟田市	13						13					13
久留米市	32	2			2	8	42					42
その他・福岡県	1,674	101	2	22	81		1,755	1	11		55	1,821
佐賀県計	390	4	0	3	1	0	391	1	0	0	0	391
佐賀市	21			1	-1		20					20
その他・佐賀県	369	4		2	2		371	1				371
長崎県計	725	8	0	10	-2	0	723	0	238	0	1	962
長崎市	131						131					131
佐世保市	54	1		1			54					54
その他・長崎県	540	7		9	-2		538		238		1	777
熊本県計	901	3	0	0	3	0	904	1	0	0	0	904
熊本市	66						66					66
その他・熊本県	835	3			3		838	1				838
大分県計	2,283	20	0	48	-28	-25	2,230	131	3	0	733	2,966
大分市	1,403	14		48	-34	-25	1,344	131	2			1,346
その他・大分県	880	6			6		886		1		733	1,620
宮崎県計	545	12	0	9	3	0	548	9	1	0	0	549
宮崎市	83	2		3	-1		82					82
その他・宮崎県	462	10		6	4		466	9	1			467
鹿児島県計	966	15	0	5	10	97	1,073	3	0	0	34	1,107
鹿児島市	138	13			13		151					151
その他・鹿児島県	828	2		5	-3	97	922	3			34	956
沖縄県計	440	50	0	12	38	0	478	7	77	0	164	719
那覇市	6						6					6
その他・沖縄県	434	50		12	38		472	7	77		164	713
合計	65,739	1,408	4	1,489	-77	-36	65,626	431	1,185	22	3,861	70,694

表3.4(1) 届出件数 施設種類別・都道府県市別（大気汚染防止法に係る一般粉じん発生施設）

自治体名	令別表第2の項番号及び施設種類					施設合計	届出工場・事業場数
	1項	2項	3項	4項	5項		
	コークス炉	堆積場	コンベア	破碎機・摩砕機	ふるい		
北海道計	2	2,083	1,729	657	304	4,775	1,207
札幌市		62	103	18	23	206	42
函館市		24	7	7	2	40	16
小樽市		16	14	2		32	12
旭川市		30	15	5		50	25
室蘭市		5				5	5
苫小牧市		8	11	1		20	14
その他・北海道	2	1,938	1,579	624	279	4,422	1,093
青森県計	0	280	646	156	129	1,211	213
青森市		31	67	22	13	133	29
八戸市		60	314	32	30	436	35
その他・青森県		189	265	102	86	642	149
岩手県計	0	253	815	377	176	1,621	259
盛岡市		19	80	48	26	173	22
その他・岩手県		234	735	329	150	1,448	237
宮城県計	0	138	361	141	66	706	133
仙台市		19	89	14	8	130	24
その他・宮城県		119	272	127	58	576	109
秋田県計	0	120	268	89	51	528	104
秋田市		22	19	1		42	15
その他・秋田県		98	249	88	51	486	89
山形県計	0	200	238	139	49	626	198
山形市		13	20	10	1	44	20
その他・山形県		187	218	129	48	582	178
福島県計	0	334	973	305	259	1,871	312
福島市		8	59	7	10	84	8
郡山市		25	74	38	55	192	30
いわき市		85	187	39	24	335	60
その他・福島県		216	653	221	170	1,260	214
茨城県計	11	462	1,549	220	249	2,491	309
水戸市		13	3	1	1	18	14
つくば市		18	20	9	12	59	19
その他・茨城県	11	431	1,526	210	236	2,414	276
栃木県計	0	446	992	367	198	2,003	395
宇都宮市		43	7	1	1	52	41
その他・栃木県		403	985	366	197	1,951	354
群馬県計	0	134	311	142	31	618	135
前橋市		9	37	18	4	68	17
高崎市		5	22	6	3	36	12
伊勢崎市		4	5	4	1	14	5
太田市		8	25	5		38	6
その他・群馬県		108	222	109	23	462	95
埼玉県計	0	340	827	150	102	1,419	322
さいたま市		24	58	7	2	91	23
川越市		15	22	4		41	13
熊谷市		20	83	3	1	107	13
川口市		13	13	1	2	29	12
所沢市		8	32	4	2	46	11
春日部市		11	5	2		18	13
草加市		3	2			5	4
越谷市		17	9	1		27	7
その他・埼玉県		229	603	128	95	1,055	226
千葉県計	15	478	1,295	164	238	2,190	338
千葉市	5	72	606	33	78	794	47
市川市		61	81	14	12	168	22
船橋市		13	46	11	15	85	11
松戸市		4	3			7	5
柏市		9	16			25	8
市原市		22	5	2	1	30	20
その他・千葉県	10	297	538	104	132	1,081	225
東京都計	0	107	1,103	127	112	1,449	171
八王子市		12	95	20	24	151	12
その他・東京都		95	1,008	107	88	1,298	159
神奈川県計	3	221	1,420	174	166	1,984	248
横浜市		78	377	35	20	510	110
川崎市	3	62	643	38	94	840	42
相模原市		21	56	26	9	112	20
横須賀市		10	23	6	3	42	16
平塚市		2	4	3	1	10	5
藤沢市		7	23	2	1	33	3
小田原市		3	3	1	1	8	4
茅ヶ崎市		1		1		2	2
厚木市		8	146	31	21	206	12
大和市		3	13	4	1	21	3
その他・神奈川県		26	132	27	15	200	31



表3.4(2) 届出件数 施設種類別・都道府県市別（大気汚染防止法に係る一般粉じん発生施設）

自治体名	令別表第2の項番号及び施設種類					施設合計	届出工場・事業場数
	1項	2項	3項	4項	5項		
	コークス炉	堆積場	コンベア	破碎機・摩砕機	ふるい		
新潟県計	0	323	326	128	38	815	219
新潟市		76	20	9	3	108	56
長岡市		17	27	17	2	63	18
上越市		36	23	18	2	79	21
その他・新潟県		194	256	84	31	565	124
富山県計	0	430	412	294	75	1,211	311
富山市		136	69	85	16	306	86
その他・富山県		294	343	209	59	905	225
石川県計	0	137	303	131	78	649	141
金沢市		28	54	12	6	100	21
その他・石川県		109	249	119	72	549	120
福井県計	0	112	255	101	43	511	99
福井市		13	42	19	5	79	17
その他・福井県		99	213	82	38	432	82
山梨県計	0	125	330	157	53	665	123
甲府市		11	8	1		20	6
その他・山梨県		114	322	156	53	645	117
長野県計	0	217	599	334	115	1,265	243
長野市		15	89	38	26	168	15
松本市		14	18	20	2	54	11
その他・長野県		188	492	276	87	1,043	217
岐阜県計	0	192	365	324	123	1,004	269
岐阜市		17	26	14	5	62	13
その他・岐阜県		175	339	310	118	942	256
静岡県計	0	311	524	182	83	1,100	349
静岡市		40	41	35	18	134	55
浜松市		93	63	23	15	194	89
沼津市		5	32	9	2	48	6
富士市		38	18	14	4	74	47
その他・静岡県		135	370	101	44	650	152
愛知県計	6	639	3,183	413	362	4,603	682
名古屋市		60	109	13	5	187	50
豊橋市		41	116	50	30	237	36
岡崎市		8	54	17	5	84	25
一宮市		4	2			6	6
春日井市		22	149	28	30	229	26
豊田市		36	245	26	13	320	48
その他・愛知県	6	468	2,508	279	279	3,540	491
三重県計	0	370	970	200	118	1,658	294
四日市市		24	45	3	4	76	33
その他・三重県		346	925	197	114	1,582	261
滋賀県計	0	66	194	55	53	368	77
大津市		15	51	12	18	96	10
その他・滋賀県		51	143	43	35	272	67
京都府計	0	97	410	112	76	695	91
京都市		12	44	21	18	95	20
その他・京都府		85	366	91	58	600	71
大阪府計	0	176	1,108	175	106	1,565	259
大阪市		64	219	27	1	311	83
堺市		11	114	12	6	143	26
岸和田市		25	39	2	6	72	16
豊中市			15			15	7
吹田市		2	2			4	2
高槻市		8	55	27	21	111	10
枚方市		5	112	14	11	142	11
茨木市		1	47	13	4	65	12
八尾市			18	3		21	5
寝屋川市		2	16	1	2	21	5
東大阪市			20			20	6
その他・大阪府		58	451	76	55	640	76
兵庫県計	4	372	3,195	489	464	4,524	330
神戸市		28	225	23	6	282	53
姫路市		76	372	57	60	565	65
尼崎市		22	84	16	14	136	21
明石市		5	1	1		7	6
西宮市		5	60	18	15	98	7
加古川市	4	52	1,262	52	122	1,492	18
宝塚市		6	15	8	2	31	4
その他・兵庫県		178	1,176	314	245	1,913	156
奈良県計	0	51	220	67	54	392	69
奈良市		2	14	2	2	20	5
その他・奈良県		49	206	65	52	372	64

表3.4(3) 届出件数 施設種類別・都道府県市別（大気汚染防止法に係る一般粉じん発生施設）

自治体名	令別表第2の項番号及び施設種類					施設合計	届出工場・事業場数
	1項	2項	3項	4項	5項		
	コークス炉	堆積場	コンベア	破碎機・摩砕機	ふるい		
和歌山県計	3	215	1,092	122	129	1,561	148
和歌山市	3	53	922	33	79	1,090	39
その他・和歌山県		162	170	89	50	471	109
鳥取県計	0	81	138	67	38	324	64
鳥取市		36	53	21	10	120	23
その他・鳥取県		45	85	46	28	204	41
島根県計	0	121	290	114	72	597	112
松江市		20	33	11	8	72	16
その他・島根県		101	257	103	64	525	96
岡山県計	12	218	1,648	288	229	2,395	186
岡山市		55	142	75	24	296	56
倉敷市	12	44	1,227	57	130	1,470	31
その他・岡山県		119	279	156	75	629	99
広島県計	10	378	948	322	322	1,980	340
広島市		57	182	65	35	339	94
呉市		14	71	29	17	131	19
福山市	10	117	327	52	119	625	39
その他・広島県		190	368	176	151	885	188
山口県計	0	352	1,004	205	78	1,639	233
下関市		38	61	37	10	146	43
その他・山口県		314	943	168	68	1,493	190
徳島県計	0	231	287	117	59	694	206
徳島県		231	287	117	59	694	206
香川県計	3	189	570	76	71	909	142
高松市		41	68	16	8	133	46
その他・香川県	3	148	502	60	63	776	96
愛媛県計	0	191	490	143	120	944	188
松山市		29	14	11	4	58	42
その他・愛媛県		162	476	132	116	886	146
高知県計	0	76	254	87	42	459	77
高知市		39	124	16	11	190	33
その他・高知県		37	130	71	31	269	44
福岡県計	4	478	2,266	304	208	3,260	315
北九州市	4	194	902	102	89	1,291	83
福岡市		35	93	15	16	159	40
大牟田市		9	2	2		13	2
久留米市		17	19	4	2	42	14
その他・福岡県		223	1,250	181	101	1,755	176
佐賀県計	0	70	191	82	48	391	76
佐賀市		4	9	4	3	20	10
その他・佐賀県		66	182	78	45	371	66
長崎県計	0	151	338	148	86	723	151
長崎市		16	74	23	18	131	21
佐世保市		23	21	5	5	54	16
その他・長崎県		112	243	120	63	538	114
熊本県計	0	202	327	224	151	904	248
熊本市		7	26	15	18	66	17
その他・熊本県		195	301	209	133	838	231
大分県計	5	195	1,576	256	198	2,230	126
大分市	5	113	1,019	67	140	1,344	44
その他・大分県		82	557	189	58	886	82
宮崎県計	0	84	317	94	53	548	85
宮崎市		8	58	10	6	82	11
その他・宮崎県		76	259	84	47	466	74
鹿児島県計	0	239	473	211	150	1,073	216
鹿児島市		33	68	31	19	151	55
その他・鹿児島県		206	405	180	131	922	161
沖縄県計	0	214	188	61	15	478	199
那覇市		5	1			6	4
その他・沖縄県		209	187	61	15	472	195
合計	78	12,899	37,318	9,291	6,040	65,626	11,012

表4.1 事前調査結果報告件数 年度別ー全国（解体等工事）（注1）

	令和元年度	令和2年度	令和3年度	令和4年度	令和5年度
報告件数（注2）	—	—	—	618,265	764,145
うち建築物	—	—	—	571,312	706,106
うち工作物	—	—	—	59,162	67,122

（注1）事前調査結果の報告は、令和4年度から実施

（注2）建築物と工作物の両方に係る解体等工事を行う場合があるため、うち数の合計が報告件数を上回る場合がある。

表4.2(1) 事前調査結果報告件数 都道府県市別（解体等工事）

自治体名	報告件数		
	報告数計 <sup>(注1)</sup>		
		うち建設物	うち工作物
北海道計	22,132	20,373	2,557
札幌市	8,644	7,848	796
函館市	1,112	1,080	68
小樽市	572	539	63
旭川市	1,394	1,356	84
室蘭市	433	366	123
苫小牧市	748	603	219
その他・北海道	9,229	8,581	1,204
青森県計	5,921	5,455	697
青森市	1,447	1,378	117
八戸市	1,023	959	148
その他・青森県	3,451	3,118	432
岩手県計	5,765	5,384	469
盛岡市	1,612	1,527	90
その他・岩手県	4,153	3,857	379
宮城県計	13,929	13,238	965
仙台市	8,088	7,770	494
その他・宮城県	5,841	5,468	471
秋田県計	4,411	4,031	523
秋田市	1,795	1,733	144
その他・秋田県	2,616	2,298	379
山形県計	5,821	5,459	468
山形市	1,313	1,239	74
その他・山形県	4,508	4,220	394
福島県計	10,168	8,980	1,414
福島市	1,590	1,531	103
郡山市	1,683	1,605	92
いわき市	1,585	1,159	426
その他・福島県	5,310	4,685	793
茨城県計	11,880	10,659	1,581
水戸市	1,245	1,159	88
その他・茨城県	10,635	9,500	1,493
栃木県計	8,537	7,574	809
宇都宮市	2,954	2,612	261
その他・栃木県	5,583	4,962	548
群馬県計	9,558	8,844	774
前橋市	1,925	1,819	103
高崎市	2,292	2,172	151
その他・群馬県	5,341	4,853	520
埼玉県計	38,262	36,546	1,616
さいたま市	8,624	8,308	264
川越市	1,878	1,789	89
川口市	2,960	2,867	81
所沢市	1,829	1,783	34
越谷市	1,696	1,607	59
その他・埼玉県	21,275	20,192	1,089
千葉県計	34,845	32,581	2,566
千葉市	7,888	7,229	812
市川市	3,008	2,849	81
船橋市	1,523	1,467	33
松戸市	2,849	2,721	99
柏市	2,429	2,326	95
市原市	1,911	1,587	466
その他・千葉県	15,237	14,402	980
東京都計	124,782	119,627	5,813
八王子市	3,755	3,568	182
その他・東京都	121,027	116,059	5,631
神奈川県計	60,598	57,311	3,497
横浜市	25,775	24,387	1,523
川崎市	10,698	9,879	819
相模原市	3,923	3,743	180
横須賀市	2,369	2,286	102
平塚市	1,751	1,616	77
藤沢市	3,180	3,035	149
その他・神奈川県	12,902	12,365	647

表4.2(2) 事前調査結果報告件数 都道府県市別（解体等工事）

自治体名	報告件数		
	報告数計 <sup>(注1)</sup>		
		うち建設物	うち工作物
新潟県計	12,500	11,054	1,851
新潟市	4,353	3,833	520
その他・新潟県	8,147	7,221	1,331
富山県計	6,231	5,541	1,106
富山市	2,619	2,423	334
その他・富山県	3,612	3,118	772
石川県計	6,878	6,512	597
金沢市	2,653	2,556	174
その他・石川県	4,225	3,956	423
福井県計	5,223	4,370	1,170
福井市	1,412	1,370	93
その他・福井県	3,811	3,000	1,077
山梨県計	3,871	3,652	390
甲府市	843	800	66
その他・山梨県	3,028	2,852	324
長野県計	10,871	10,265	876
長野市	2,335	2,249	147
松本市	1,378	1,322	92
その他・長野県	7,158	6,694	637
岐阜県計	10,518	9,675	1,014
岐阜市	2,273	2,202	85
その他・岐阜県	8,245	7,473	929
静岡県計	22,385	21,119	1,689
静岡市	4,872	4,679	319
浜松市	5,198	4,856	371
その他・静岡県	12,315	11,584	999
愛知県計	53,508	49,818	3,900
名古屋市	19,506	18,045	1,527
豊橋市	2,214	2,069	145
岡崎市	2,728	2,575	152
一宮市	1,971	1,971	
豊田市	3,358	3,145	262
その他・愛知県	23,731	22,013	1,814
三重県計	11,561	10,361	1,329
四日市市	2,692	2,210	551
その他・三重県	8,869	8,151	778
滋賀県計	10,162	8,972	1,297
大津市	2,467	2,199	268
その他・滋賀県	7,695	6,773	1,029
京都府計	16,496	14,608	2,308
京都市	8,883	8,174	955
その他・京都府	7,613	6,434	1,353
大阪府計	52,940	47,947	5,544
大阪市	19,646	18,233	1,850
堺市	5,221	4,554	667
豊中市	2,457	2,340	139
吹田市	2,221	2,076	175
高槻市	2,167	1,985	216
枚方市	2,070	1,786	284
八尾市	1,195	1,006	183
寝屋川市	876	811	89
東大阪市	2,280	1,910	379
その他・大阪府	14,807	13,246	1,562
兵庫県計	39,503	34,951	5,125
神戸市	12,242	11,429	954
姫路市	3,677	2,852	898
尼崎市	2,930	2,660	346
明石市	2,143	1,933	234
西宮市	3,816	3,575	275
加古川市	1,886	1,659	267
その他・兵庫県	12,809	10,843	2,151
奈良県計	8,737	7,765	973
奈良市	2,535	2,382	154
その他・奈良県	6,202	5,383	819

表4.2(3) 事前調査結果報告件数 都道府県市別（解体等工事）

自治体名	報告件数		
	報告数計 <sup>(注1)</sup>		
		うち建設物	うち工作物
和歌山県計	5,442	4,266	1,266
和歌山市	2,333	1,942	399
その他・和歌山県	3,109	2,324	867
鳥取県計	3,300	3,031	303
鳥取市	849	813	52
その他・鳥取県	2,451	2,218	251
島根県計	5,477	4,892	738
松江市	1,912	1,703	272
その他・島根県	3,565	3,189	466
岡山県計	12,429	10,779	1,946
岡山市	4,891	4,339	599
倉敷市	3,733	3,037	901
その他・岡山県	3,805	3,403	446
広島県計	17,328	16,087	1,214
広島市	7,641	7,301	336
呉市	1,326	1,233	93
福山市	2,550	2,392	135
その他・広島県	5,811	5,161	650
山口県計	8,648	7,600	1,282
下関市	1,363	1,241	138
その他・山口県	7,285	6,359	1,144
徳島県計	3,342	2,935	447
徳島県	3,342	2,935	447
香川県計	5,272	4,653	668
高松市	2,157	1,964	193
その他・香川県	3,115	2,689	475
愛媛県計	7,176	5,964	1,336
松山市	2,672	2,354	368
その他・愛媛県	4,504	3,610	968
高知県計	3,155	2,904	351
高知市	1,530	1,461	121
その他・高知県	1,625	1,443	230
福岡県計	27,908	26,450	1,676
北九州市	5,873	5,343	530
福岡市	10,357	9,897	460
大牟田市	410	359	51
久留米市	1,451	1,360	80
その他・福岡県	9,817	9,491	555
佐賀県計	4,084	3,892	268
佐賀県	4,084	3,892	268
長崎県計	5,572	4,973	631
長崎市	1,546	1,461	94
佐世保市	1,109	1,051	81
その他・長崎県	2,917	2,461	456
熊本県計	7,100	6,699	418
熊本市	3,223	3,120	126
その他・熊本県	3,877	3,579	292
大分県計	5,680	5,052	591
大分市	2,861	2,418	411
その他・大分県	2,819	2,634	180
宮崎県計	3,986	3,757	234
宮崎市	1,861	1,804	83
その他・宮崎県	2,125	1,953	151
鹿児島県計	6,251	5,813	438
鹿児島市	2,927	2,760	167
その他・鹿児島県	3,324	3,053	271
沖縄県計	4,002	3,687	397
那覇市	476	459	17
その他・沖縄県	3,526	3,228	380
合計	764,145	706,106	67,122

(注1) 建築物と工作物の両方に係る解体等工事を行う場合があるため、うち数の合計が報告件数を上回る場合がある。

表4.3(1) 事前調査結果報告件数 都道府県市別・建材別（解体等工事）

自治体名	報告延べ件数											
	吹付け材			保温材等			仕上塗材			成形板等		
	石綿有	みなし	石綿無	石綿有	みなし	石綿無	石綿有	みなし	石綿無	石綿有	みなし	石綿無
北海道計	94	30	1,559	232	119	5,375	1,586	1,096	3,537	3,533	12,508	23,454
札幌市	49	19	639	58	26	2,015	769	447	1,266	1,117	4,358	8,579
函館市	1		25	8	3	74	61	47	143	134	910	780
小樽市	2	1	82	3	3	298	28	18	164	57	181	1,050
旭川市	4	4	38	26	18	83	163	88	256	307	1,614	1,037
室蘭市	1		16	14	2	86	12	5	41	56	256	300
苫小牧市	3		42	11	8	236	34	4	151	117	279	714
その他・北海道	34	6	717	112	59	2,583	519	487	1,516	1,745	4,910	10,994
青森県計	16	3	710	58	12	2,710	224	246	1,171	1,041	3,101	10,130
青森市	9	2	179	7	8	673	57	43	373	261	1,069	2,441
八戸市	1	1	65	2	2	243	45	31	109	152	499	1,246
その他・青森県	6		466	49	2	1,794	122	172	689	628	1,533	6,443
岩手県計	28	4	691	61	15	2,402	208	111	1,122	1,131	2,849	9,044
盛岡市	7	3	234	14	7	782	66	45	368	295	828	2,998
その他・岩手県	21	1	457	47	8	1,620	142	66	754	836	2,021	6,046
宮城県計	45	3	496	88	41	1,407	428	517	2,207	1,742	9,167	11,966
仙台市	26	1	198	47	18	477	274	362	1,394	973	5,893	6,237
その他・宮城県	19	2	298	41	23	930	154	155	813	769	3,274	5,729
秋田県計	15	2	556	65	22	2,472	122	256	722	648	4,972	6,707
秋田市	3	1	193	18	2	721	49	96	230	248	2,471	2,228
その他・秋田県	12	1	363	47	20	1,751	73	160	492	400	2,501	4,479
山形県計	18	0	97	45	12	203	315	341	1,018	1,228	3,982	3,725
山形市	6		35	9	3	37	98	33	332	252	635	966
その他・山形県	12		62	36	9	166	217	308	686	976	3,347	2,759
福島県計	50	13	1,053	96	45	3,856	362	354	2,093	1,999	5,174	14,624
福島市	19	9	227	13	22	783	95	58	416	300	804	2,670
郡山市	8		166	7	1	582	34	55	323	259	700	2,446
いわき市	9	2	116	31	6	436	58	27	274	263	749	1,813
その他・福島県	14	2	544	45	16	2,055	175	214	1,080	1,177	2,921	7,695
茨城県計	44	13	440	149	64	1,886	334	346	1,615	1,891	3,092	11,822
水戸市	10	3	69	16	5	211	50	27	185	226	221	1,523
その他・茨城県	34	10	371	133	59	1,675	284	319	1,430	1,665	2,871	10,299
栃木県計	34	4	653	93	32	1,981	231	124	1,408	1,220	1,862	10,470
宇都宮市	9	2	247	14	14	628	77	51	576	389	662	3,707
その他・栃木県	25	2	406	79	18	1,353	154	73	832	831	1,200	6,763
群馬県計	34	5	811	55	12	2,884	209	107	1,360	1,210	2,045	11,989
前橋市	6	1	167	4		517	45	18	273	216	426	2,233
高崎市	3		194	5	2	683	53	26	316	234	463	2,903
その他・群馬県	25	4	450	46	10	1,684	111	63	771	760	1,156	6,853
埼玉県計	72	25	1,717	146	46	4,944	975	874	5,426	4,945	13,772	33,594
さいたま市	22	14	433	32	17	1,178	225	207	1,388	1,184	3,485	8,054
川越市	6	1	83	5	3	192	49	39	265	236	656	1,391
川口市	9		155	8	2	363	118	68	480	385	1,115	2,890
所沢市	3	1	65	5	2	199	45	37	245	228	612	1,507
越谷市	2		87	2		281	35	41	277	182	690	1,733
その他・埼玉県	30	9	894	94	22	2,731	503	482	2,771	2,730	7,214	18,019
千葉県計	90	25	2,057	246	273	6,764	807	1,950	6,098	4,527	10,181	36,782
千葉市	30	13	662	48	24	2,585	184	1,258	1,312	835	1,494	10,502
市川市	4	1	79	9	9	159	62	89	534	424	1,217	2,340
船橋市	6		53	9	2	173	29	25	271	192	586	1,482
松戸市	7	2	124	10	11	299	107	102	456	319	1,206	2,234
柏市	6	2	110	9	2	305	71	74	410	354	738	2,176
市原市	4	1	114	64	44	582	51	33	279	311	470	1,843
その他・千葉県	33	6	915	97	181	2,661	303	369	2,836	2,092	4,470	16,205
東京都計	686	139	7,583	856	434	18,444	4,656	5,026	20,895	14,806	58,020	112,631
八王子市	9	1	106	15	4	299	148	221	567	438	1,336	2,906
その他・東京都	677	138	7,477	841	430	18,145	4,508	4,805	20,328	14,368	56,684	109,725
神奈川県計	123	29	2,289	516	335	6,846	1,902	2,525	9,151	7,000	29,957	45,916
横浜市	51	13	1,052	202	97	3,240	795	967	3,773	3,041	14,242	20,944
川崎市	27	9	456	174	197	1,237	335	333	1,471	1,196	4,987	7,988
相模原市	7		137	20	9	240	118	251	588	460	1,868	2,391
横須賀市	5		55	15	5	182	65	74	420	341	1,092	1,691
平塚市	7		68	18	1	227	58	38	252	234	734	1,469
藤沢市	2	2	79	15	5	208	102	142	441	302	1,637	1,881
その他・神奈川県	24	5	442	72	21	1,512	429	720	2,206	1,426	5,397	9,552

表4.3(2) 事前調査結果報告件数 都道府県市別・建材別（解体等工事）

自治体名	報告延べ件数											
	吹付け材			保温材等			仕上塗材			成形板等		
	石綿有	みなし	石綿無	石綿有	みなし	石綿無	石綿有	みなし	石綿無	石綿有	みなし	石綿無
新潟県計	73	9	510	129	67	1,764	417	309	911	1,560	4,327	9,084
新潟市	29	2	223	41	14	872	146	101	354	677	1,559	3,743
その他・新潟県	44	7	287	88	53	892	271	208	557	883	2,768	5,341
富山県計	66	5	348	87	44	846	102	98	689	645	1,694	5,830
富山市	35	4	168	34	29	343	47	36	323	279	687	2,561
その他・富山県	31	1	180	53	15	503	55	62	366	366	1,007	3,269
石川県計	48	5	422	54	44	620	143	158	1,031	947	2,401	6,585
金沢市	21	3	158	29	20	184	52	58	454	370	968	2,586
その他・石川県	27	2	264	25	24	436	91	100	577	577	1,433	3,999
福井県計	39	5	556	30	22	1,949	79	37	835	632	934	7,724
福井市	13	2	133	10	2	390	32	13	226	188	347	1,891
その他・福井県	26	3	423	20	20	1,559	47	24	609	444	587	5,833
山梨県計	18	2	602	40	5	1,761	120	116	1,185	541	802	6,685
甲府市	9	2	139	10	2	314	29	29	299	126	166	1,332
その他・山梨県	9		463	30	3	1,447	91	87	886	415	636	5,353
長野県計	61	8	1,552	88	33	5,393	660	432	2,043	2,220	2,856	19,631
長野市	14	2	358	14	5	1,273	188	108	397	556	607	4,564
松本市	4	1	144	10	2	447	71	33	267	287	265	2,046
その他・長野県	43	5	1,050	64	26	3,673	401	291	1,379	1,377	1,984	13,021
岐阜県計	38	11	779	59	29	2,240	272	201	1,575	1,523	2,274	12,580
岐阜市	5	3	146	13		327	68	28	355	305	427	2,537
その他・岐阜県	33	8	633	46	29	1,913	204	173	1,220	1,218	1,847	10,043
静岡県計	53	11	2,835	162	55	10,722	459	1,016	3,888	2,764	9,411	38,087
静岡市	19	2	673	22	3	2,540	131	275	984	513	2,077	8,816
浜松市	4	3	620	29	11	2,230	97	134	876	717	2,315	8,329
その他・静岡県	30	6	1,542	111	41	5,952	231	607	2,028	1,534	5,019	20,942
愛知県計	195	69	2,532	435	225	7,559	1,440	2,041	7,982	6,633	14,896	49,255
名古屋市	100	29	778	161	81	1,745	668	1,008	3,026	2,148	5,952	14,218
豊橋市	7	10	156	18	34	533	43	49	323	272	579	2,981
岡崎市	9	6	133	28	17	402	81	67	343	348	735	2,660
一宮市	3		122	5		301	45	18	290	230	384	1,854
豊田市	10		199	29	7	701	68	72	544	510	997	4,034
その他・愛知県	66	24	1,144	194	86	3,877	535	827	3,456	3,125	6,249	23,508
三重県計	29	6	1,102	141	110	4,056	242	198	1,743	1,748	3,028	16,677
四日市市	7	1	288	72	93	1,110	89	81	365	431	786	3,943
その他・三重県	22	5	814	69	17	2,946	153	117	1,378	1,317	2,242	12,734
滋賀県計	27	5	385	71	30	1,186	171	158	1,432	1,220	2,759	8,822
大津市	6		93	19	8	268	44	46	401	275	830	2,224
その他・滋賀県	21	5	292	52	22	918	127	112	1,031	945	1,929	6,598
京都府計	65	20	810	108	101	2,428	423	607	2,402	1,689	5,367	16,454
京都市	52	17	534	58	72	1,520	257	432	1,350	862	3,359	8,810
その他・京都府	13	3	276	50	29	908	166	175	1,052	827	2,008	7,644
大阪府計	257	60	2,268	279	248	5,248	1,846	1,814	7,145	5,604	15,984	45,092
大阪市	117	22	838	103	75	1,786	745	740	2,192	1,930	6,022	16,280
堺市	11	4	277	25	27	773	177	136	783	510	1,504	4,890
豊中市	7	3	73	22	13	111	115	75	330	265	932	1,790
吹田市	14	3	102	15	6	238	79	59	315	261	840	1,817
高槻市	4	6	83	7	8	191	58	92	462	182	600	1,974
枚方市	7	6	83	8	35	185	63	125	312	208	726	1,427
八尾市	4		53	5	2	164	29	36	207	135	289	1,174
寝屋川市	1	2	34	5	5	84	22	23	114	104	277	780
東大阪市	11	2	145	3	9	348	68	48	363	235	661	2,158
その他・大阪府	81	12	580	86	68	1,368	490	480	2,067	1,774	4,133	12,802
兵庫県計	126	68	2,754	248	141	9,304	1,069	1,417	5,439	4,385	17,347	43,167
神戸市	32	20	1,104	77	38	3,800	350	527	1,783	1,270	5,020	15,838
姫路市	23	10	279	38	15	992	71	240	498	476	2,595	4,003
尼崎市	7	4	151	20	10	430	83	114	375	288	1,267	2,273
明石市	3	2	143	6	3	494	53	27	272	193	1,292	2,159
西宮市	25	11	216	14	17	672	127	89	477	444	1,442	3,723
加古川市	1	1	108	33	12	395	26	86	212	168	989	1,667
その他・兵庫県	35	20	753	60	46	2,521	359	334	1,822	1,546	4,742	13,504
奈良県計	18	4	651	25	21	2,030	192	199	1,171	906	2,340	12,441
奈良市	5	1	169	13	7	472	53	54	322	259	718	3,242
その他・奈良県	13	3	482	12	14	1,558	139	145	849	647	1,622	9,199



表4.3(3) 事前調査結果報告件数 都道府県市別・建材別（解体等工事）

自治体名	報告延べ件数											
	吹付け材			保温材等			仕上塗材			成形板等		
	石綿有	みなし	石綿無	石綿有	みなし	石綿無	石綿有	みなし	石綿無	石綿有	みなし	石綿無
和歌山県計	21	4	479	32	36	1,723	162	116	824	527	1,118	7,190
和歌山市	8	2	206	14	10	771	52	54	401	223	519	3,005
その他・和歌山県	13	2	273	18	26	952	110	62	423	304	599	4,185
鳥取県計	16	1	136	16	13	325	64	33	361	502	684	2,995
鳥取市	9		40	3	4	75	19	9	88	149	177	668
その他・鳥取県	7	1	96	13	9	250	45	24	273	353	507	2,327
島根県計	24	0	402	38	11	1,354	140	162	861	577	1,745	6,137
松江市	11		184	12	2	576	55	61	302	200	527	2,472
その他・島根県	13		218	26	9	778	85	101	559	377	1,218	3,665
岡山県計	34	6	1,314	145	166	4,672	179	257	2,471	1,443	4,283	17,872
岡山市	14	1	591	45	49	1,962	82	116	1,116	549	1,954	7,787
倉敷市	10	2	284	79	93	1,274	42	47	645	401	1,140	4,339
その他・岡山県	10	3	439	21	24	1,436	55	94	710	493	1,189	5,746
広島県計	95	21	895	120	63	2,061	455	641	3,048	2,091	5,501	15,559
広島市	55	13	405	46	35	926	213	334	1,297	886	2,631	7,049
呉市	2		59	8	1	155	26	41	201	147	407	1,081
福山市	10		134	13	8	215	65	48	581	310	796	2,012
その他・広島県	28	8	297	53	19	765	151	218	969	748	1,667	5,417
山口県計	43	7	498	128	56	1,711	182	160	1,021	1,193	2,921	8,697
下関市	3		47	15	2	100	41	37	162	254	377	1,193
その他・山口県	40	7	451	113	54	1,611	141	123	859	939	2,544	7,504
徳島県計	23	5	242	28	20	818	143	95	544	376	898	3,498
徳島市	23	5	242	28	20	818	143	95	544	376	898	3,498
香川県計	10	2	673	58	39	2,106	114	104	1,004	491	1,488	7,552
高松市	3	1	146	15	4	249	57	47	339	192	625	1,792
その他・香川県	7	1	527	43	35	1,857	57	57	665	299	863	5,760
愛媛県計	23	4	1,027	108	60	3,775	233	243	1,501	711	2,374	12,451
松山市	10	2	367	35	7	1,207	115	87	606	255	958	4,256
その他・愛媛県	13	2	660	73	53	2,568	118	156	895	456	1,416	8,195
高知県計	16	0	480	30	2	1,692	34	115	677	435	1,122	5,845
高知市	10		257	18	2	885	18	33	353	207	580	3,063
その他・高知県	6		223	12		807	16	82	324	228	542	2,782
福岡県計	72	11	1,198	97	23	3,308	882	760	3,965	3,396	10,522	21,466
北九州市	29	9	196	46	11	499	161	173	759	763	1,431	4,190
福岡市	28	1	269	19	2	478	410	223	1,397	1,114	4,165	6,146
大牟田市			5	1		12	13	10	37	76	258	193
久留米市	5	1	59	2	7	135	29	27	185	137	636	1,192
その他・福岡県	10		669	29	3	2,184	269	327	1,587	1,306	4,032	9,745
佐賀県計	10	0	492	28	2	1,737	93	74	766	628	1,564	6,162
佐賀市	10		492	28	2	1,737	93	74	766	628	1,564	6,162
長崎県計	11	1	414	37	12	1,264	206	177	666	870	2,703	5,719
長崎市	6	1	151	18	6	465	72	78	207	263	986	1,787
佐世保市	3		36	5	1	67	47	39	102	152	595	635
その他・長崎県	2		227	14	5	732	87	60	357	455	1,122	3,297
熊本県計	29	3	360	26	11	1,101	233	204	979	1,136	4,254	5,874
熊本市	10		162	5	2	440	99	95	528	411	1,854	2,799
その他・熊本県	19	3	198	21	9	661	134	109	451	725	2,400	3,075
大分県計	23	6	423	84	36	1,223	126	194	863	718	2,914	4,875
大分市	8	3	144	65	28	400	51	103	393	295	1,338	1,772
その他・大分県	15	3	279	19	8	823	75	91	470	423	1,576	3,103
宮崎県計	14	4	546	60	22	2,008	103	500	699	791	1,647	6,566
宮崎市	1	2	215	8	4	700	56	157	300	246	918	2,833
その他・宮崎県	13	2	331	52	18	1,308	47	343	399	545	729	3,733
鹿児島県計	44	3	377	25	12	850	371	253	1,338	1,650	2,612	5,944
鹿児島市	12	2	111	12	5	174	174	109	741	743	1,316	2,685
その他・鹿児島県	32	1	266	13	7	676	197	144	597	907	1,296	3,259
沖縄県計	11	0	296	20	0	512	440	13	1,879	1,851	223	3,025
那覇市	3		58	2		73	77	4	195	551	82	439
その他・沖縄県	8		238	18		439	363	9	1,684	1,300	141	2,586
合計	2,981	661	49,070	5,742	3,221	151,520	24,154	26,775	120,761	99,324	295,675	788,395

(備考) 建材別の事前調査結果件数は、電子報告のみを計上。

保温材等：保温材、煙突断熱材、屋根用折版断熱材、耐火被覆材（吹付け材を除き、けい酸カルシウム板第2種を含む。）の合計

成形板等：吹付け材、保温材等、仕上塗材を除く建材の合計

表4.4 届出件数 年度別・作業種類別ー全国（特定粉じん排出等作業）

規則 別表 第7の 項番号	作業の種類	令和元年度		令和2年度		令和3年度		令和4年度		令和5年度	
		特定粉じん排出等 作業実施件数		特定粉じん排出等 作業実施件数		特定粉じん排出等 作業実施件数		特定粉じん排出等 作業実施件数		特定粉じん排出等 作業実施件数	
		通常時の 解体工事等 (法第18条の 17第1項)	災害時等の 緊急作業 (法第18条の 17第2項)	通常時の 解体工事等 (法第18条の 17第1項)	災害時等の 緊急作業 (法第18条の 17第2項)	通常時の 解体工事等 (法第18条の 17第1項)	災害時等の 緊急作業 (法第18条の 17第2項)	通常時の 解体工事等 (法第18条の 17第1項)	災害時等の 緊急作業 (法第18条の 17第2項)	通常時の 解体工事等 (法第18条の 17第1項)	災害時等の 緊急作業 (法第18条の 17第2項)
1項	(A) 解体作業	7,043 [ 323]	0 [ 0]	6,464 [ 257]	0 [ 0]	4,299 [ 243]	0 [ 0]	4,583 [ 251]	1 [ 1]	4,285 [ 331]	3 [ 0]
2項	(B) 解体作業のうち、石綿を含有する断熱材、保温材、耐火被覆材を掻き落とし、切断、又は破砕以外の方法で除去する作業	1,722 [ 833]	12 [ 12]	1,373 [1,035]	6 [ 6]	1,391 [ 815]	9 [ 9]	1,720 [ 890]	9 [ 8]	2,059 [ 818]	1 [ 0]
5項	(C) 解体作業のうち、あらかじめ特定建築材料を除去することが困難な作業	25 [ 0]	1 [ 1]	7 [ 1]	1 [ 0]	19 [ 5]	1 [ 0]	4 [ 1]	0 [ 0]	8 [ 4]	1 [ 1]
6項 (注1)	(D) 改造・補修作業（かき落とし、切断、破砕又はその他の方法により除去）	9,885 [1,599]	18 [ 15]	8,787 [1,606]	21 [ 19]	4,518 [1,600]	37 [ 35]	6,027 [2,126]	44 [ 42]	6,049 [2,518]	46 [ 46]
	(E) 改造・補修作業（囲い込み又は封じ込め）					1,047 [ 44]	1 [ 1]	554 [ 197]	1 [ 1]	514 [ 245]	0 [ 0]
(F) 作業数計		18,587 [2,737]	31 [ 28]	16,429 [2,849]	28 [ 25]	11,163 [2,676]	48 [ 45]	12,644 [3,446]	54 [ 51]	12,619 [3,869]	51 [ 47]
(G) 届出数計		12,203	27	11,977	28	7,030	43	7,630	48	7,931	31

(注1) 令和3年度から(D)、(E)に分けて件数を計上。

(備考) 特定粉じん排出等作業とは、特定建築材料（吹付け石綿、石綿を含む断熱材・保温材・耐火被覆材）が使用されている建築物等の解体等の作業をいう。

「(F)作業数計」には、(A)、(B)、(C)、(D)、(E)に係る合計数のうち、重複を除いた作業（法施行令第3条の4）件数を計上する。

( ) 内には作業実施件数のうち、工作物（建築物を除く）に係る件数を内数で計上する。

表4.5(1) 届出件数 作業種類別・都道府県市別（特定粉じん排出等作業）

自治体名	規則別表第7の項番号及び作業種類										作業数計		届出数計
	1項		2項		5項		6項						
	解体作業		石綿含有建材の除去作業		特定建築材料の除去が困難な解体作業		改造・補修作業(除去)		改造・補修作業(囲い込み又は封じ込め)				
北海道計	113	(13)	22	(3)	3	(0)	133	(34)	10	(7)	278	(56)	276
札幌市	35		1				47				83		83
函館市	2		1				7				10		10
小樽市	6	(2)					1				7	(2)	7
旭川市	13		1				6				20		20
室蘭市	1		10	(1)							11	(1)	11
苫小牧市	3		2	(1)			8	(8)			11	(9)	11
その他・北海道	53	(11)	7	(1)	3		64	(26)	10	(7)	136	(44)	134
青森県計	15	(1)	2	(0)	0	(0)	31	(3)	0	(0)	48	(3)	42
青森市	5						16				21		16
八戸市	2		1				1				4		4
その他・青森県	8	(1)	1				14	(3)			23	(3)	22
岩手県計	30	(3)	9	(2)	0	(0)	21	(4)	6	(1)	66	(10)	66
盛岡市	9						6				15		15
その他・岩手県	21	(3)	9	(2)			15	(4)	6	(1)	51	(10)	51
宮城県計	53	(1)	11	(0)	0	(0)	66	(9)	2	(0)	126	(10)	123
仙台市	26						42	(7)	1		69	(7)	69
その他・宮城県	27	(1)	11				24	(2)	1		57	(3)	54
秋田県計	24	(3)	6	(0)	0	(0)	11	(3)	0	(0)	41	(6)	38
秋田市	7						6	(3)			13	(3)	12
その他・秋田県	17	(3)	6				5				28	(3)	26
山形県計	27	(0)	1	(1)	0	(0)	15	(0)	6	(0)	49	(1)	48
山形市	6								6		12		11
その他・山形県	21		1	(1)			15				37	(1)	37
福島県計	50	(11)	29	(14)	2	(1)	29	(10)	20	(1)	126	(37)	119
福島市	8		1				9		1		19		17
郡山市	10	(3)	1				4	(2)			15	(5)	11
いわき市	13	(3)	12	(9)	1		6	(5)			29	(17)	29
その他・福島県	19	(5)	15	(5)	1	(1)	10	(3)	19	(1)	63	(15)	62
茨城県計	30	(3)	44	(20)	0	(0)	69	(27)	13	(3)	154	(52)	152
水戸市	2		3	(1)			4	(1)			9	(2)	9
その他・茨城県	28	(3)	41	(19)			65	(26)	13	(3)	145	(50)	143
栃木県計	22	(5)	17	(5)	0	(0)	18	(4)	1	(0)	56	(12)	56
宇都宮市	6	(2)	1	(1)			5	(2)			12	(5)	12
その他・栃木県	16	(3)	16	(4)			13	(2)	1		44	(7)	44
群馬県計	28	(5)	3	(1)	0	(0)	15	(2)	0	(0)	46	(8)	45
前橋市	3		1				4				8		8
高崎市	4		1	(1)			2				7	(1)	7
その他・群馬県	21	(5)	1				9	(2)			31	(7)	30
埼玉県計	97	(7)	33	(3)	0	(0)	75	(14)	6	(0)	210	(24)	132
さいたま市	21						12	(2)	1		34	(2)	24
川越市	14	(2)					7				21	(2)	14
川口市	21	(2)	3	(3)			4				28	(5)	10
所沢市	4						7	(1)			11	(1)	10
越谷市	2										2		2
その他・埼玉県	35	(3)	30				45	(11)	5		114	(14)	72
千葉県計	125	(41)	34	(26)	0	(0)	100	(44)	198	(193)	444	(293)	364
千葉市	23	(1)	4	(4)			33	(22)	4		64	(27)	57
市川市	7		5	(1)					1	(1)	13	(2)	7
船橋市	4						8		1		12		12
松戸市	3						6				9		9
柏市	2	(1)					6				8	(1)	7
市原市	34	(26)	21	(20)			16	(14)	192	(192)	251	(241)	203
その他・千葉県	52	(13)	4	(1)			31	(8)			87	(22)	69
東京都計	1,997	(37)	871	(3)	0	(0)	1,667	(5)	103	(1)	4,448	(46)	1,198
八王子市	10		1	(1)			6		1		18	(1)	18
その他・東京都	1,987	(37)	870	(2)			1,661	(5)	102	(1)	4,430	(45)	1,180
神奈川県計	153	(32)	5	(2)	1	(1)	1,476	(1,100)	16	(1)	1,648	(1,136)	710
横浜市	69	(20)	1	(1)			136	(67)	4		210	(88)	208
川崎市	28	(4)			1	(1)	1,299	(1,022)	1		1,329	(1,027)	395
相模原市	8	(2)	1				6	(3)	1		16	(5)	16
横須賀市	9	(1)					6	(1)	1		16	(2)	16
平塚市	4						8	(4)			12	(4)	12
藤沢市	5						4	(1)			9	(1)	9
その他・神奈川県	30	(5)	3	(1)			17	(2)	9	(1)	56	(9)	54

表4.5(2) 届出件数 作業種類別・都道府県市別（特定粉じん排出等作業）

自治体名	規則別表第7の項番号及び作業種類										作業数計		届出数計
	1項	2項		5項		6項							
	解体作業	石綿含有建材の除去作業		特定建築材料の除去が困難な解体作業		改造・補修作業(除去)		改造・補修作業(囲い込み又は封じ込め)					
新潟県計	90	(5)	16	(4)	0	(0)	118	(88)	1	(0)	222	(93)	214
新潟市	17		10	(1)			23	(8)			50	(9)	50
その他・新潟県	73	(5)	6	(3)			95	(80)	1		172	(84)	164
富山県計	101	(1)	10	(0)	0	(0)	83	(69)	0	(0)	194	(70)	194
富山市	58		10				24	(24)			92	(24)	92
その他・富山県	43	(1)					59	(45)			102	(46)	102
石川県計	49	(8)	3	(0)	0	(0)	37	(12)	1	(0)	90	(20)	90
金沢市	26	(6)					15	(6)	1		42	(12)	42
その他・石川県	23	(2)	3				22	(6)			48	(8)	48
福井県計	42	(0)	1	(0)	0	(0)	19	(8)	5	(5)	67	(13)	67
福井市	17		1				3				21		21
その他・福井県	25						16	(8)	5	(5)	46	(13)	46
山梨県計	23	(3)	0	(0)	0	(0)	13	(2)	1	(1)	36	(5)	36
甲府市	11						3				14		14
その他・山梨県	12	(3)					10	(2)	1	(1)	22	(5)	22
長野県計	52	(5)	7	(0)	0	(0)	25	(3)	2	(0)	86	(8)	80
長野市	9						6				15		15
松本市	3	(2)					6	(3)			9	(5)	9
その他・長野県	40	(3)	7				13		2		62	(3)	56
岐阜県計	37	(3)	8	(1)	0	(0)	35	(7)	4	(0)	84	(11)	84
岐阜市	9	(3)					5	(3)			14	(6)	14
その他・岐阜県	28		8	(1)			30	(4)	4		70	(5)	70
静岡県計	52	(4)	30	(24)	0	(0)	97	(35)	2	(0)	178	(62)	178
静岡市	16	(1)					17	(8)	1		33	(8)	33
浜松市	13	(1)	2				8	(1)			23	(2)	23
その他・静岡県	23	(2)	28	(24)			72	(26)	1		122	(52)	122
愛知県計	152	(11)	99	(42)	0	(0)	276	(96)	12	(0)	534	(149)	450
名古屋市	75	(6)	16	(10)			104	(13)	3		195	(29)	191
豊橋市	24		50	(14)			26	(11)			100	(25)	33
岡崎市	7		2				13				22		21
一宮市	3		3	(2)					3		9	(2)	7
豊田市	8		2				20	(12)			28	(12)	28
その他・愛知県	35	(5)	26	(16)			113	(60)	6		180	(81)	170
三重県計	26	(7)	246	(232)	0	(0)	40	(12)	0	(0)	312	(251)	311
四日市市	6	(4)	233	(225)			4	(3)			243	(232)	243
その他・三重県	20	(3)	13	(7)			36	(9)			69	(19)	68
滋賀県計	36	(4)	13	(11)	0	(0)	44	(29)	8	(7)	100	(51)	82
大津市	6		6	(5)			17	(13)			29	(18)	27
その他・滋賀県	30	(4)	7	(6)			27	(16)	8	(7)	71	(33)	55
京都府計	60	(1)	9	(1)	0	(0)	54	(11)	6	(1)	126	(14)	119
京都市	45	(1)	6				35	(2)	2		85	(3)	85
その他・京都府	15		3	(1)			19	(9)	4	(1)	41	(11)	34
大阪府計	200	(18)	34	(12)	0	(0)	321	(68)	8	(0)	528	(86)	496
大阪市	80	(2)	9	(1)			136	(20)	6		205	(23)	205
堺市	14	(5)	3	(1)			34	(19)			51	(13)	51
豊中市	12						16	(5)	1		29	(5)	22
吹田市	10		5				7				17		17
高槻市	4						4				8		8
枚方市	7		1				8				16		16
八尾市	3						5	(3)			8	(3)	8
寝屋川市	13						12				25		12
東大阪市	4		2	(1)			8	(1)			14	(2)	14
その他・大阪府	53	(11)	14	(9)			91	(20)	1		155	(40)	143
兵庫県計	75	(5)	46	(38)	0	(0)	161	(66)	2	(1)	284	(110)	282
神戸市	15		4				39	(6)	1		59	(6)	58
姫路市	16	(1)	22	(22)			14	(10)			52	(33)	52
尼崎市	7	(1)					11	(6)			18	(7)	18
明石市	2						7				9		9
西宮市	10						15	(3)			25	(3)	25
加古川市	1		2	(1)			36	(32)	1	(1)	40	(34)	40
その他・兵庫県	24	(3)	18	(15)			39	(9)			81	(27)	80
奈良県計	11	(0)	1	(0)	0	(0)	14	(5)	3	(0)	28	(5)	28
奈良市	6						1				7		7
その他・奈良県	5		1				13	(5)	3		21	(5)	21

表4.5(3) 届出件数 作業種類別・都道府県市別（特定粉じん排出等作業）

自治体名	規則別表第7の項番号及び作業種類										作業数計		届出数計
	1項		2項		5項		6項						
	解体作業		石綿含有建材の除去作業		特定建築材料の除去が困難な解体作業		改造・補修作業(除去)		改造・補修作業(囲い込み又は封じ込め)				
和歌山県計	14	(1)	11	(9)	0	(0)	60	(52)	0	(0)	85	(62)	85
和歌山市	6	(1)	8	(6)			11	(7)			25	(14)	25
その他・和歌山県	8		3	(3)			49	(45)			60	(48)	60
鳥取県計	28	(4)	0	(0)	0	(0)	13	(7)	0	(0)	41	(11)	41
鳥取市	9						5	(3)			14	(3)	14
その他・鳥取県	19	(4)					8	(4)			27	(8)	27
島根県計	25	(2)	5	(0)	0	(0)	20	(10)	2	(0)	52	(12)	52
松江市	8		2				9	(2)			19	(2)	19
その他・島根県	17	(2)	3				11	(8)	2		33	(10)	33
岡山県計	42	(5)	27	(24)	1	(1)	329	(308)	11	(11)	405	(344)	370
岡山市	16	(3)	4	(4)			118	(112)	7	(7)	143	(124)	143
倉敷市	8	(1)	20	(19)			198	(188)	4	(4)	227	(209)	192
その他・岡山県	18	(1)	3	(1)	1	(1)	13	(8)			35	(11)	35
広島県計	66	(4)	30	(24)	0	(0)	43	(19)	45	(3)	181	(50)	180
広島市	38	(2)							39	(2)	77	(4)	76
呉市	2		5	(4)			3				10	(4)	10
福山市	11	(1)	4	(4)			9	(6)			21	(11)	21
その他・広島県	15	(1)	21	(16)			31	(13)	6	(1)	73	(31)	73
山口県計	36	(7)	190	(164)	1	(1)	106	(71)	1	(0)	334	(243)	266
下関市	3		2				21	(15)			26	(15)	26
その他・山口県	33	(7)	188	(164)	1	(1)	85	(56)	1		308	(228)	240
徳島県計	14	(2)	2	(2)	0	(0)	22	(14)	1	(1)	39	(19)	39
徳島市	14	(2)	2	(2)			22	(14)	1	(1)	39	(19)	39
香川県計	18	(5)	47	(46)	0	(0)	80	(75)	8	(2)	148	(123)	90
高松市	6								7	(2)	13	(2)	13
その他・香川県	12	(5)	47	(46)			80	(75)	1		135	(121)	77
愛媛県計	27	(6)	42	(40)	0	(0)	143	(133)	6	(5)	218	(184)	216
松山市	7	(2)	7	(6)			19	(17)			33	(25)	31
その他・愛媛県	20	(4)	35	(34)			124	(116)	6	(5)	185	(159)	185
高知県計	19	(1)	6	(0)	0	(0)	14	(2)	0	(0)	37	(3)	36
高知市	13		6				6				23		23
その他・高知県	6	(1)					8	(2)			14	(3)	13
福岡県計	115	(34)	2	(2)	0	(0)	56	(21)	3	(1)	176	(58)	176
北九州市	55	(29)	2	(2)			33	(19)	1	(1)	91	(51)	91
福岡市	32						13	(2)			45	(2)	45
大牟田市													
久留米市	5								1		6		6
その他・福岡県	23	(5)					10		1		34	(5)	34
佐賀県計	17	(6)	4	(4)	1	(1)	8	(3)	0	(0)	29	(13)	29
佐賀市	17	(6)	4	(4)	1	(1)	8	(3)			29	(13)	29
長崎県計	19	(2)	7	(0)	0	(0)	14	(2)	0	(0)	40	(4)	40
長崎市	9		7				4				20		20
佐世保市	2						4	(1)			6	(1)	6
その他・長崎県	8	(2)					6	(1)			14	(3)	14
熊本県計	28	(1)	5	(1)	0	(0)	14	(1)	0	(0)	47	(3)	35
熊本市	7		2				3				12		12
その他・熊本県	21	(1)	3	(1)			11	(1)			35	(3)	23
大分県計	17	(5)	20	(16)	0	(0)	78	(70)	0	(0)	112	(89)	112
大分市	10	(3)	16	(16)			75	(68)			98	(85)	98
その他・大分県	7	(2)	4				3	(2)			14	(4)	14
宮崎県計	6	(1)	47	(41)	0	(0)	4	(1)	0	(0)	56	(43)	54
宮崎市	1		5								5		4
その他・宮崎県	5	(1)	42	(41)			4	(1)			51	(43)	50
鹿児島県計	20	(8)	2	(0)	0	(0)	16	(2)	1	(0)	39	(10)	39
鹿児島市	9	(2)	2				12	(2)			23	(4)	23
その他・鹿児島県	11	(6)					4		1		16	(6)	16
沖縄県計	7	(0)	3	(0)	0	(0)	12	(3)	0	(0)	22	(3)	22
那覇市	1		1				2				4		4
その他・沖縄県	6		2				10	(3)			18	(3)	18
合計	4,288	(331)	2,060	(818)	9	(5)	6,095	(2,564)	514	(245)	12,670	(3,916)	7,962

（備考）特定粉じん排出等作業とは、特定建築材料（吹付け石綿、石綿を含む断熱材・保温材・耐火被覆材）が使用されている建築物等の解体等の作業をいう。

（ ）内には作業実施件数のうち、工作物（建築物を除く）に係る件数を内数で計上する。

同一の届出で複数の作業種類を行うことがあるため、各作業数計と実施件数は一致しないことがある。

表4.6 届出件数 特定建築材料種類別・作業の種類別ー全国（特定粉じん排出等作業）

		令和5年度			
規則 別表 第7の 項番号	作業の種類	特定建築材料の種類			
		吹付け石綿	断熱材	保温材	耐火被覆材
1項	(A) 解体作業	2,216〔 35〕	783〔 108〕	533〔 181〕	1,183〔 35〕
2項	(B) 解体作業のうち、石綿を含有する断熱材、保温材、耐火被覆材を掻き落とし、切断、又は破砕以外の方法で除去する作業		222〔 43〕	1,647〔 761〕	219〔 25〕
5項	(C) 解体作業のうち、あらかじめ特定建築材料を除去することが困難な作業	0〔 0〕	4〔 1〕	3〔 2〕	2〔 2〕
6項	(D) 改造・補修作業（かき落とし、切断又は破砕により除去）	1,750〔 33〕	288〔 80〕	2,838〔 2,317〕	1,290〔 155〕
	(E) 改造・補修作業（囲い込み又は封じ込め）	165〔 3〕	32〔 8〕	246〔 223〕	77〔 11〕
(F) 作業数計		4,063〔 70〕	1,306〔 232〕	5,229〔 3,448〕	2,750〔 222〕

（備考）特定粉じん排出等作業とは、特定建築材料（吹付け石綿、石綿を含む断熱材・保温材・耐火被覆材）が使用されている建築物等の解体等の作業をいう。

「(F)作業数計」には、(A)、(B)、(C)、(D)、(E)に係る合計数のうち、重複を除いた作業（法施行令第3条の4）件数を計上する。

（ ）内には作業実施件数のうち、工作物（建築物を除く）に係る件数を内数で計上する。

表4.7(1) 届出件数 特定建築材料種類別・都道府県市別（特定粉じん排出等作業）

自治体名	施行令第3条の3の材料種類								種類の合計	
	吹付け石綿		断熱材		保温材		耐火被覆材			
北海道計	80	(4)	116	(20)	67	(25)	31	(10)	294	(59)
札幌市	40		29		8		11		88	
函館市	2		4		2		3		11	
小樽市	2		5	(2)					7	(2)
旭川市	5		8		7				20	
室蘭市	1		3	(1)	7				11	(1)
苫小牧市	1		3	(1)	8	(8)	1		13	(9)
その他・北海道	29	(4)	64	(16)	35	(17)	16	(10)	144	(47)
青森県計	28	(2)	9	(2)	1	(0)	11	(1)	49	(5)
青森市	18						3		21	
八戸市	1		1		1		1		4	
その他・青森県	9	(2)	8	(2)			7	(1)	24	(5)
岩手県計	25	(1)	24	(3)	11	(6)	8	(0)	68	(10)
盛岡市	8		5		1		1		15	
その他・岩手県	17	(1)	19	(3)	10	(6)	7		53	(10)
宮城県計	46	(0)	32	(1)	20	(8)	40	(1)	138	(10)
仙台市	27		17	(1)	8	(5)	23	(1)	75	(7)
その他・宮城県	19		15		12	(3)	17		63	(3)
秋田県計	8	(0)	22	(3)	10	(3)	4	(0)	44	(6)
秋田市	2		7		6	(3)			15	(3)
その他・秋田県	6		15	(3)	4		4		29	(3)
山形県計	18	(0)	13	(0)	7	(0)	14	(1)	52	(1)
山形市	8				1		3		12	
その他・山形県	10		13		6		11	(1)	40	(1)
福島県計	40	(1)	35	(13)	37	(19)	26	(4)	138	(37)
福島市	12		2		3		2		19	
郡山市	9	(1)	4	(4)	1		1		15	(5)
いわき市	3		4	(1)	21	(15)	4	(1)	32	(17)
その他・福島県	16		25	(8)	12	(4)	19	(3)	72	(15)
茨城県計	33	(0)	23	(2)	83	(48)	19	(2)	158	(52)
水戸市	3		2		6	(2)	1		12	(2)
その他・茨城県	30		21	(2)	77	(46)	18	(2)	146	(50)
栃木県計	16	(2)	19	(5)	15	(4)	8	(3)	58	(14)
宇都宮市	5		3	(2)	2	(2)	2	(1)	12	(5)
その他・栃木県	11	(2)	16	(3)	13	(2)	6	(2)	46	(9)
群馬県計	24	(0)	9	(3)	10	(6)	4	(0)	47	(9)
前橋市	7		1						8	
高崎市	3		2	(1)	2	(1)	1		8	(2)
その他・群馬県	14		6	(2)	8	(5)	3		31	(7)
埼玉県計	100	(0)	32	(7)	23	(3)	60	(14)	215	(24)
さいたま市	12		7	(1)	8	(1)	7		34	(2)
川越市	13		4	(1)	3	(1)	1		21	(2)
川口市	23		1	(1)			4	(4)	28	(5)
所沢市	6				2		3	(1)	11	(1)
越谷市	2								2	
その他・埼玉県	44		20	(4)	10	(1)	45	(9)	119	(14)
千葉県計	88	(2)	52	(16)	266	(248)	52	(27)	458	(293)
千葉市	23		6	(1)	28	(25)	7	(1)	64	(27)
市川市	5		3	(1)			5	(1)	13	(2)
船橋市	6		2		1		4		13	
松戸市	5		4		4				13	
柏市	3		3		2	(1)			8	(1)
市原市	5		7	(4)	221	(218)	19	(19)	252	(241)
その他・千葉県	41	(2)	27	(10)	10	(4)	17	(6)	95	(22)
東京都計	1,639	(6)	208	(7)	1,210	(31)	1,789	(5)	4,846	(49)
八王子市	6		7		2	(1)	7		22	(1)
その他・東京都	1,633	(6)	201	(7)	1,208	(30)	1,782	(5)	4,824	(48)
神奈川県計	364	(2)	74	(16)	1,150	(1,101)	83	(21)	1,671	(1,140)
横浜市	55		25	(6)	97	(82)	44	(3)	221	(91)
川崎市	265		17	(2)	1,025	(1,009)	26	(16)	1,333	(1,027)
相模原市	6		3		6	(5)	2		17	(5)
横須賀市	8		4	(1)	5	(2)	1		18	(3)
平塚市	4		5	(2)	1	(1)	2	(1)	12	(4)
藤沢市	2		4		1		2	(1)	9	(1)
その他・神奈川県	24	(2)	16	(5)	15	(2)	6		61	(9)

表4.7(2) 届出件数 特定建築材料種類別・都道府県市別（特定粉じん排出等作業）

自治体名	施行令第3条の3の材料種類								種類の合計	
	吹付け石綿		断熱材		保温材		耐火被覆材			
新潟県計	85	(0)	30	(4)	101	(94)	15	(1)	231	(99)
新潟市	27		11		14	(9)	4		56	(9)
その他・新潟県	58		19	(4)	87	(85)	11	(1)	175	(90)
富山県計	100	(0)	22	(1)	81	(69)	2	(1)	205	(71)
富山市	58		10		34	(24)			102	(24)
その他・富山県	42		12	(1)	47	(45)	2	(1)	103	(47)
石川県計	49	(2)	22	(10)	23	(11)	9	(4)	103	(27)
金沢市	22	(2)	10	(7)	18	(8)	5	(2)	55	(19)
その他・石川県	27		12	(3)	5	(3)	4	(2)	48	(8)
福井県計	43	(0)	10	(0)	18	(13)	0	(0)	71	(13)
福井市	16		3		3				22	
その他・福井県	27		7		15	(13)			49	(13)
山梨県計	17	(1)	8	(4)	7	(3)	7	(0)	39	(8)
甲府市	13		1		1		1		16	
その他・山梨県	4	(1)	7	(4)	6	(3)	6		23	(8)
長野県計	51	(0)	16	(3)	11	(5)	13	(0)	91	(8)
長野市	12		1				5		18	
松本市	4		1	(1)	4	(4)	1		10	(5)
その他・長野県	35		14	(2)	7	(1)	7		63	(3)
岐阜県計	36	(1)	15	(3)	25	(7)	8	(0)	84	(11)
岐阜市	4		4	(3)	4	(3)	2		14	(6)
その他・岐阜県	32	(1)	11		21	(4)	6		70	(5)
静岡県計	61	(5)	31	(3)	64	(53)	28	(3)	184	(64)
静岡市	19	(1)	3		10	(8)	3		35	(9)
浜松市	10	(1)	10	(1)			4		24	(2)
その他・静岡県	32	(3)	18	(2)	54	(45)	21	(3)	125	(53)
愛知県計	207	(6)	85	(19)	207	(120)	60	(5)	559	(150)
名古屋市	104	(2)	36	(5)	40	(20)	27	(2)	207	(29)
豊橋市	24		5		62	(25)	9		100	(25)
岡崎市	5		2		14		1		22	
一宮市	3		1		3	(2)	2		9	(2)
豊田市	13	(2)	4	(1)	10	(9)	3		30	(12)
その他・愛知県	58	(2)	37	(13)	78	(64)	18	(3)	191	(82)
三重県計	22	(1)	16	(8)	253	(237)	25	(5)	316	(251)
四日市市	2		4	(3)	232	(226)	5	(3)	243	(232)
その他・三重県	20	(1)	12	(5)	21	(11)	20	(2)	73	(19)
滋賀県計	34	(3)	20	(8)	35	(31)	14	(10)	103	(52)
大津市	9				13	(12)	7	(6)	29	(18)
その他・滋賀県	25	(3)	20	(8)	22	(19)	7	(4)	74	(34)
京都府計	73	(2)	24	(2)	13	(7)	24	(3)	134	(14)
京都市	55		17	(2)	5		16	(1)	93	(3)
その他・京都府	18	(2)	7		8	(7)	8	(2)	41	(11)
大阪府計	241	(5)	63	(8)	102	(47)	149	(28)	555	(88)
大阪市	109		19		23	(5)	70	(18)	221	(23)
堺市	12		4	(1)	24	(11)	12	(2)	52	(14)
豊中市	10		3		8	(4)	8	(1)	29	(5)
吹田市	7		4		1		5		17	
高槻市	5		2				2		9	
枚方市	7		3		1		5		16	
八尾市	4	(1)	1				3	(2)	8	(3)
寝屋川市	18		2		3		2		25	
東大阪市	5		2	(1)	4	(1)	3		14	(2)
その他・大阪府	64	(4)	23	(6)	38	(26)	39	(5)	164	(41)
兵庫県計	90	(1)	47	(11)	111	(92)	51	(6)	299	(110)
神戸市	21		8		15	(6)	21		65	(6)
姫路市	16		7		32	(31)	2	(2)	57	(33)
尼崎市	6		5	(1)	5	(5)	2	(1)	18	(7)
明石市	3				3		3		9	
西宮市	14		5	(1)	2	(2)	6		27	(3)
加古川市	1		7	(5)	27	(27)	5	(2)	40	(34)
その他・兵庫県	29	(1)	15	(4)	27	(21)	12	(1)	83	(27)
奈良県計	15	(1)	4	(1)	3	(1)	10	(3)	32	(6)
奈良市	3		1				3		7	
その他・奈良県	12	(1)	3	(1)	3	(1)	7	(3)	25	(6)



表4.7(3) 届出件数 特定建築材料種類別・都道府県市別（特定粉じん排出等作業）

自治体名	施行令第3条の3の材料種類								種類の合計	
	吹付け石綿		断熱材		保温材		耐火被覆材			
和歌山県計	14	(0)	6	(2)	60	(58)	7	(2)	87	(62)
和歌山市	5		3	(1)	15	(13)	3		26	(14)
その他・和歌山県	9		3	(1)	45	(45)	4	(2)	61	(48)
鳥取県計	15	(0)	5	(1)	3	(0)	18	(12)	41	(13)
鳥取市	8		2		1		3	(3)	14	(3)
その他・鳥取県	7		3	(1)	2		15	(9)	27	(10)
島根県計	23	(0)	15	(1)	4	(2)	12	(9)	54	(12)
松江市	9		6		1		3	(2)	19	(2)
その他・島根県	14		9	(1)	3	(2)	9	(7)	35	(10)
岡山県計	29	(2)	24	(7)	335	(325)	25	(14)	413	(348)
岡山市	14		3		126	(122)	3	(2)	146	(124)
倉敷市	7	(2)	11	(6)	206	(202)	8	(3)	232	(213)
その他・岡山県	8		10	(1)	3	(1)	14	(9)	35	(11)
広島県計	75	(2)	24	(2)	52	(41)	33	(5)	184	(50)
広島市	42	(1)	13	(1)	7	(2)	15		77	(4)
呉市	4		1		5	(4)			10	(4)
福山市	7		5	(1)	11	(10)	1		24	(11)
その他・広島県	22	(1)	5		29	(25)	17	(5)	73	(31)
山口県計	36	(1)	26	(14)	241	(219)	32	(14)	335	(248)
下関市	4		1		13	(9)	8	(6)	26	(15)
その他・山口県	32	(1)	25	(14)	228	(210)	24	(8)	309	(233)
徳島県計	8	(2)	11	(1)	20	(16)	0	(0)	39	(19)
徳島県	8	(2)	11	(1)	20	(16)			39	(19)
香川県計	13	(2)	8	(2)	121	(119)	8	(0)	150	(123)
高松市	4		2		4	(2)	3		13	(2)
その他・香川県	9	(2)	6	(2)	117	(117)	5		137	(121)
愛媛県計	20	(2)	11	(0)	180	(180)	8	(3)	219	(185)
松山市	6	(1)	2		22	(22)	3	(2)	33	(25)
その他・愛媛県	14	(1)	9		158	(158)	5	(1)	186	(160)
高知県計	16	(1)	6	(1)	12	(1)	6	(1)	40	(4)
高知市	10		4		11		1		26	
その他・高知県	6	(1)	2	(1)	1	(1)	5	(1)	14	(4)
福岡県計	76	(5)	34	(3)	63	(49)	14	(1)	187	(58)
北九州市	30	(2)	14	(3)	47	(45)	2	(1)	93	(51)
福岡市	29	(2)	9		4		8		50	(2)
大牟田市										
久留米市	6								6	
その他・福岡県	11	(1)	11		12	(4)	4		38	(5)
佐賀県計	12	(3)	7	(2)	14	(9)	3	(1)	36	(15)
佐賀市	12	(3)	7	(2)	14	(9)	3	(1)	36	(15)
長崎県計	13	(0)	15	(3)	7	(1)	5	(0)	40	(4)
長崎市	7		6		4		3		20	
佐世保市	3		1		2	(1)			6	(1)
その他・長崎県	3		8	(3)	1		2		14	(3)
熊本県計	33	(0)	9	(1)	4	(2)	1	(0)	47	(3)
熊本市	8		3				1		12	
その他・熊本県	25		6	(1)	4	(2)			35	(3)
大分県計	12	(1)	11	(4)	88	(85)	4	(1)	115	(91)
大分市	8		5	(3)	81	(81)	4	(1)	98	(85)
その他・大分県	4	(1)	6	(1)	7	(4)			17	(6)
宮崎県計	6	(1)	4	(0)	43	(41)	4	(1)	57	(43)
宮崎市	1		3				2		6	
その他・宮崎県	5	(1)	1		43	(41)	2	(1)	51	(43)
鹿児島県計	19	(0)	5	(5)	11	(5)	4	(0)	39	(10)
鹿児島市	10		2	(2)	8	(2)	3		23	(4)
その他・鹿児島県	9		3	(3)	3	(3)	1		16	(6)
沖縄県計	10	(0)	4	(0)	7	(3)	2	(0)	23	(3)
那覇市	2		1		2				5	
その他・沖縄県	8		3		5	(3)	2		18	(3)
合計	4,063	(70)	1,306	(232)	5,229	(3,448)	2,750	(222)	13,348	(3,972)

（備考）特定粉じん排出等作業とは、特定建築材料（吹付け石綿、石綿を含む断熱材・保温材・耐火被覆材）が使用されている建築物等の解体等の作業をいう。

（ ）内には作業実施件数のうち、工作物（建築物を除く）に係る件数を内数で計上する。

同一の作業で複数種の材料を取り扱うことがあるため、本表の種類の合計と表4.2の実施件数合計は一致しないことがある。

表5.1 届出件数 年度別・施設種類別ー全国（水銀排出施設）

施行令 別表第 一の二 項番号	施 設 の 名 称	令和元年度					令和２年度					令和３年度					令和４年度					令和５年度				
		全施設 (注1)	大気	電気	ガス	鉱山	全施設 (注1)	大気	電気	ガス	鉱山	全施設 (注1)	大気	電気	ガス	鉱山	全施設 (注1)	大気	電気	ガス	鉱山	全施設 (注1)	大気	電気	ガス	鉱山
1	小型石炭混焼ボイラー	120	23	97	0	0	124	26	98	0	0	119	16	103	0	0	107	11	96	0	0	99	10	89	0	0
2	石炭燃焼ボイラー	156	10	144	2	0	164	12	152	0	0	160	7	153	0	0	154	5	149	0	0	151	5	146	0	0
3	一次施設（銅又は工業金）	36	28	0	0	8	36	28	0	0	8	36	28	0	0	8	36	28	0	0	8	36	28	0	0	8
4	一次施設（鉛又は亜鉛）	11	8	0	0	3	11	8	0	0	3	9	8	0	0	1	9	8	0	0	1	9	8	0	0	1
5	二次施設（銅、鉛又は亜鉛）	120	107	0	0	13	115	102	0	0	13	114	101	0	0	13	113	96	0	0	17	116	99	0	0	17
6	二次施設（工業金）	4	4	0	0	0	4	4	0	0	0	0	0	0	0	0	0	0	0	0	0	0	0	0	0	0
7	セメントの製造の用に供する焼成炉	58	58	0	0	0	58	58	0	0	0	60	60	0	0	0	59	59	0	0	0	58	58	0	0	0
8	廃棄物焼却炉	4,077	4,057	14	4	2	4,024	4,009	14	0	1	3,994	3,980	13	0	1	3,954	3,940	13	0	1	3,913	3,896	16	0	1
9	水銀回収施設	6	6	0	0	0	6	6	0	0	0	6	6	0	0	0	6	6	0	0	0	6	6	0	0	0
施設合計		4,588	4,301	255	6	26	4,542	4,253	264	0	25	4,498	4,206	269	0	23	4,438	4,153	258	0	27	4,388	4,110	251	0	27
届出工場・事業場合計（注2）		2,616	2,495	153	0	7	2,557	2,435	158	0	7	2,515	2,390	166	0	6	2,477	2,347	161	0	7	2,440	2,320	154	0	7

（注1）「大気」：大気汚染防止法届出一般粉じん発生施設、「電気」：電気事業法に係る一般粉じん発生施設、「ガス」：ガス事業法に係る一般粉じん発生施設、「鉱山」：鉱山保安法に係る一般粉じん発生施設を示す。

（注2）「届出工場・事業場合計」の「全施設数」は、「大気」、「電気」、「ガス」、「鉱山」で重複する工場・事業場を除いた実数である。

表5.2 届出件数 届出種類別・施設種類別ー全国（水銀排出施設）

施行規則別表第三の三の項番号	施設種類	前年度末現在の届出施設数 (A)	大気汚染防止法に係る施設たる水銀排出施設数				届出以外の理由による年度中の増減 (E)'	年度末現在の届出施設数 (F)=(A)+(E)+(E)'	年度中の変更届出施設数 (法第18条の30第1項) (G)	電気工作物・ガス工作物・鉱山に係る施設たる水銀排出施設数			合計 (K)=(F)+(H)+(I)+(J)
			設置届出 (法第18条の28第1項) (B)	使用届出 (法第18条の29第1項) (C)	廃止届出 (法第18条の36第2項) (D)	年度中の増減 (E)=(B)+(C)-(D)				電気 (H)	ガス (I)	鉱山 (J)	
1	小型石炭混焼ボイラー	11	0	0	1	-1	0	10	2	89	0	0	99
2	石炭燃焼ボイラー	5	0	0	0	0	0	5	0	146	0	0	151
3	一次施設（銅又は工業金）	28	0	0	0	0	0	28	0	0	0	8	36
4	一次施設（鉛又は亜鉛）	8	0	0	0	0	0	8	1	0	0	1	9
5	二次施設（銅、鉛又は亜鉛）	96	5	0	3	2	1	99	4	0	0	17	116
6	二次施設（工業金）	0	0	0	0	0	0	0	0	0	0	0	0
7	セメントの製造の用に供する焼成炉	59	0	1	2	-1	0	58	4	0	0	0	58
8	廃棄物焼却炉	3,940	47	0	91	-44	0	3,896	92	16	0	1	3,913
9	水銀回収施設	6	0	0	0	0	0	6	0	0	0	0	6
施設合計		4,153	52	1	97	-44	1	4,110	103	251	0	27	4,388
届出工場・事業場合計（注1）		2,347						2,320		154	0	7	2,440

（注1）「届出工場・事業場合計」の「合計(K)」は、「年度末現在の届出施設数(F)」、「電気(H)」、「ガス(I)」、「鉱山(J)」で重複する工場・事業場を除いた実数である。

表5.3(1) 届出件数 届出種類別・都道府県市別（水銀排出施設）

自治体名	前年度末 現在の届 出施設数 (A)	大気汚染防止法に係る施設たる水銀排出施設数				届出以外の 理由による 年度中の増 減 (E' )	年度末現 在の届出 施設数 (F) = (E) + (E' ) + (A)	年度中の変 更 届出施設数 (法第18条 の30第1 項) (G)	電気工作物・ガス工作物・鉱山 に係る施設たる 水銀排出施設数			合計  (K) = (F) + (H) + (I) + (J)
		設置届出 (法第18条 の28第1 項) (B)	使用届出 (法第18条 の29第1 項) (C)	廃止届出 (法第18条 の36第2 項) (D)	年度中の 増減 (E) = (B) + (C) - (D)				電気 (H)	ガス (I)	鉱山 (J)	
北海道計	169	1	0	4	-3	1	167	5	29	0	0	196
札幌市	20						20					20
函館市	7						7					7
小樽市	3						3					3
旭川市	6			1	-1		5		2			7
室蘭市	4					2	6					6
苫小牧市	4						4					4
その他・北海道	125	1		3	-2	-1	122	5	27			149
青森県計	70	0	0	2	-2	0	68	11	2	0	0	70
青森市	7			1	-1		6					6
八戸市	18						18	6	2			20
その他・青森県	45			1	-1		44	5				44
岩手県計	44	0	0	0	0	0	44	0	2	0	0	46
盛岡市	11						11					11
その他・岩手県	33						33		2			35
宮城県計	64	2	0	2	0	0	64	3	5	0	4	73
仙台市	16	1			1		17		1			18
その他・宮城県	48	1		2	-1		47	3	4		4	55
秋田県計	62	0	0	0	0	0	62	0	4	0	5	71
秋田市	16						16		1			17
その他・秋田県	46						46		3		5	54
山形県計	37	1	0	0	1	0	38	0	3	0	0	41
山形市	4						4					4
その他・山形県	33	1			1		34		3			37
福島県計	114	0	0	0	0	-2	112	4	13	0	0	125
福島市	5						5					5
郡山市	6						6					6
いわき市	31						31	4	5			36
その他・福島県	72					-2	70		8			78
茨城県計	136	4	0	7	-3	0	133	0	4	0	0	137
水戸市	3						3					3
その他・茨城県	133	4		7	-3		130		4			134
栃木県計	77	1	0	2	-1	0	76	0	2	0	0	78
宇都宮市	15						15		1			16
その他・栃木県	62	1		2	-1		61		1			62
群馬県計	80	1	0	0	1	0	81	0	0	0	0	81
前橋市	9						9					9
高崎市	12	1			1		13					13
その他・群馬県	59						59					59
埼玉県計	206	3	1	4	0	1	207	3	0	0	0	207
さいたま市	17						17	1				17
川越市	7						7					7
川口市	5						5					5
所沢市	4						4					4
越谷市	4						4					4
その他・埼玉県	169	3	1	4		1	170	2				170
千葉県計	190	5	0	3	2	0	192	7	4	0	0	196
千葉市	23	1			1		24					24
市川市	4						4	1				4
船橋市	11						11					11
松戸市	5						5					5
柏市	10						10					10
市原市	11						11					11
その他・千葉県	126	4		3	1		127	6	4			131
東京都計	185	0	0	9	-9	0	176	2	0	0	0	176
八王子市	7						7					7
その他・東京都	178			9	-9		169	2				169
神奈川県計	169	1	0	3	-2	0	167	14	4	0	0	171
横浜市	34	1			1		35	2	2			37
川崎市	40			2	-2		38	8				38
相模原市	16						16					16
横須賀市	12			1	-1		11	4	2			13
平塚市	6						6					6
藤沢市	8						8					8
その他・神奈川県	53						53					53

表5.3(2) 届出件数 届出種類別・都道府県市別（水銀排出施設）

自治体名	前年度末 現在の届 出施設数 (A)	大気汚染防止法に係る施設たる水銀排出施 設数				届出以外の 理由による 年度中の増 減 (E' )	年度末現 在の届出 施設数 (F)= (E)+(E')+(A)	年度中の変 更 届出施設数 (法第18条 の30第1 項) (G)	電気工作物・ガス工作物・鉱山 に係る施設たる 水銀排出施設数			合計  (K)= (F)+(H)+ (I)+(J)
		設置届出 (法第18条 の28第1 項) (B)	使用届出 (法第18条 の29第1 項) (C)	廃止届出 (法第18条 の36第2 項) (D)	年度中の 増減 (E)= (B)+(C)-(D)				電気 (H)	ガス (I)	鉱山 (J)	
新潟県計	123	1	0	1	0	0	123	1	2	0	0	125
新潟市	23						23					23
その他・新潟県	100	1		1			100	1	2			102
富山県計	43	0	0	1	-1	0	42	0	3	0	0	45
富山市	12						12					12
その他・富山県	31			1	-1		30		3			33
石川県計	47	0	0	1	-1	0	46	3	2	0	0	48
金沢市	13						13					13
その他・石川県	34			1	-1		33	3	2			35
福井県計	36	2	0	3	-1	0	35	0	6	0	0	41
福井市	9						9					9
その他・福井県	27	2		3	-1		26		6			32
山梨県計	33	0	0	1	-1	0	32	0	0	0	0	32
甲府市	3						3					3
その他・山梨県	30			1	-1		29					29
長野県計	72	1	0	0	1	0	73	0	0	0	0	73
長野市	11						11					11
松本市	6	1			1		7					7
その他・長野県	55						55					55
岐阜県計	88	4	0	1	3	0	91	0	0	0	4	95
岐阜市	12						12					12
その他・岐阜県	76	4		1	3		79				4	83
静岡県計	164	3	0	6	-3	0	161	7	6	0	0	167
静岡市	17	1		2	-1		16	1				16
浜松市	24						24					24
その他・静岡県	123	2		4	-2		121	6	6			127
愛知県計	199	2	0	10	-8	0	191	3	19	0	0	210
名古屋市	22	2		3	-1		21		1			22
豊橋市	13						13		1			14
岡崎市	10						10					10
一宮市	5						5					5
豊田市	10						10					10
その他・愛知県	139			7	-7		132	3	17			149
三重県計	80	2	0	4	-2	0	78	0	5	0	0	83
四日市市	5						5					5
その他・三重県	75	2		4	-2		73		5			78
滋賀県計	60	0	0	0	0	0	60	1	0	0	0	60
大津市	7						7					7
その他・滋賀県	53						53	1				53
京都府計	65	1	0	0	1	0	66	3	2	0	1	69
京都市	17						17					17
その他・京都府	48	1			1		49	3	2		1	52
大阪府計	186	2	0	11	-9	1	178	2	0	0	0	178
大阪市	47			5	-5		42					42
堺市	25						25					25
豊中市	5						5					5
吹田市	5						5					5
高槻市	7			1	-1		6					6
枚方市	9			2	-2		7	2				7
八尾市	3						3					3
寝屋川市	5						5					5
東大阪市	11						11					11
その他・大阪府	69	2		3	-1	1	69					69
兵庫県計	158	0	0	2	-2	0	156	4	12	0	0	168
神戸市	15						15	1	4			19
姫路市	32						32		4			36
尼崎市	20			1	-1		19	1				19
明石市	5						5					5
西宮市	6						6					6
加古川市	4						4					4
その他・兵庫県	76			1	-1		75	2	4			79
奈良県計	60	1	0	1	0	0	60	0	0	0	0	60
奈良市	7						7					7
その他・奈良県	53	1		1			53					53

表5.3(3) 届出件数 届出種類別・都道府県市別（水銀排出施設）

自治体名	前年度末 現在の届 出施設数 (A)	大気汚染防止法に係る施設たる水銀排出施設数				届出以外の 理由による 年度中の増 減 (E' )	年度末現 在の届出 施設数 (F) = (E) + (E' ) + (A)	年度中の変 更 届出施設数 (法第18条 の30第1 項) (G)	電気工作物・ガス工作物・鉱山 に係る施設たる 水銀排出施設数			合計  (K) = (F) + (H) + (I) + (J)
		設置届出 (法第18条 の28第1 項) (B)	使用届出 (法第18条 の29第1 項) (C)	廃止届出 (法第18条 の36第2 項) (D)	年度中の 増減 (E) = (B) + (C) - (D)				電気 (H)	ガス (I)	鉱山 (J)	
和歌山県計	56	3	0	1	2	0	58	5	0	0	0	58
和歌山市	22	1			1		23					23
その他・和歌山県	34	2		1	1		35	5				35
鳥取県計	35	0	0	3	-3	0	32	1	2	0	0	34
鳥取市	9			2	-2		7		1			8
その他・鳥取県	26			1	-1		25	1	1			26
島根県計	24	0	0	0	0	0	24	3	3	0	0	27
松江市	5						5	3				5
その他・島根県	19						19		3			22
岡山県計	99	2	0	1	1	0	100	1	4	0	0	104
岡山市	29						29	1	1			30
倉敷市	28			1	-1		27		2			29
その他・岡山県	42	2			2		44		1			45
広島県計	97	2	0	2	0	0	97	1	14	0	5	116
広島市	24			2	-2		22		3			25
呉市	9						9					9
福山市	19						19					19
その他・広島県	45	2			2		47	1	11		5	63
山口県計	66	1	0	2	-1	0	65	0	22	0	0	87
下関市	5						5					5
その他・山口県	61	1		2	-1		60		22			82
徳島県計	54	2	0	0	2	0	56	0	6	0	0	62
徳島県	54	2			2		56		6			62
香川県計	46	0	0	1	-1	0	45	2	1	0	0	46
高松市	9						9					9
その他・香川県	37			1	-1		36	2	1			37
愛媛県計	81	0	0	2	-2	0	79	5	24	0	8	111
松山市	17						17		2			19
その他・愛媛県	64			2	-2		62	5	22		8	92
高知県計	30	0	0	0	0	0	30	0	4	0	0	34
高知市	7						7		2			9
その他・高知県	23						23		2			25
福岡県計	144	1	0	0	1	0	145	5	11	0	0	156
北九州市	38	1			1		39	4	5			44
福岡市	13						13					13
大牟田市	5						5					5
久留米市	8						8					8
その他・福岡県	80						80	1	6			86
佐賀県計	37	0	0	3	-3	0	34	0	0	0	0	34
佐賀県	37			3	-3		34					34
長崎県計	70	0	0	0	0	0	70	0	7	0	0	77
長崎市	5						5					5
佐世保市	11						11					11
その他・長崎県	54						54		7			61
熊本県計	64	0	0	0	0	0	64	0	3	0	0	67
熊本市	10						10					10
その他・熊本県	54						54		3			57
大分県計	64	0	0	0	0	0	64	5	5	0	0	69
大分市	28						28	3	4			32
その他・大分県	36						36	2	1			37
宮崎県計	30	0	0	1	-1	0	29	0	9	0	0	38
宮崎市	2						2		6			8
その他・宮崎県	28			1	-1		27		3			30
鹿児島県計	82	1	0	3	-2	0	80	0	0	0	0	80
鹿児島市	13						13					13
その他・鹿児島県	69	1		3	-2		67					67
沖縄県計	57	2	0	0	2	0	59	2	7	0	0	66
那覇市												
その他・沖縄県	57	2			2		59	2	7			66
合計	4,153	52	1	97	-44	1	4,110	103	251	0	27	4,388

表5. 4(1) 届出件数 施設種類別・都道府県市別（大気汚染防止法に係る水銀排出施設）

自治体名	施行規則別表第三の三の項番号及び施設種類									施設合計	届出工場・事業場数
	1項	2項	3項	4項	5項	6項	7項	8項	9項		
	小型石炭燃焼ボイラー	石炭燃焼ボイラー	一次施設 (銅又は工業金)	一次施設 (鉛又は亜鉛)	二次施設 (銅、鉛又は亜鉛)	二次施設 (工業金)	セメントの製造の用に供する焼成炉	廃棄物焼却炉	水銀回収施設		
北海道計	0	1	0	0	1	0	4	156	5	167	98
札幌市								20		20	8
函館市								7		7	4
小樽市								3		3	2
旭川市								5		5	3
室蘭市								6		6	2
苫小牧市								4		4	3
その他・北海道		1			1		4	111	5	122	76
青森県計	0	0	0	2	2	0	1	63	0	68	40
青森市								6		6	4
八戸市				2	2		1	13		18	10
その他・青森県								44		44	26
岩手県計	0	0	0	0	0	0	3	41	0	44	27
盛岡市								11		11	6
その他・岩手県							3	30		33	21
宮城県計	0	0	0	0	0	0	0	64	0	64	40
仙台市								17		17	8
その他・宮城県								47		47	32
秋田県計	0	0	0	3	0	0	0	59	0	62	38
秋田市				3				13		16	10
その他・秋田県								46		46	28
山形県計	0	0	0	0	0	0	0	38	0	38	26
山形市								4		4	3
その他・山形県								34		34	23
福島県計	1	0	8	1	5	0	0	97	0	112	55
福島市								5		5	3
郡山市								6		6	4
いわき市	1		8	1	3			18		31	15
その他・福島県					2			68		70	33
茨城県計	0	0	0	1	4	0	1	127	0	133	84
水戸市								3		3	1
その他・茨城県				1	4		1	124		130	83
栃木県計	0	0	0	0	2	0	2	72	0	76	43
宇都宮市					2			13		15	9
その他・栃木県							2	59		61	34
群馬県計	0	0	0	0	4	0	0	77	0	81	47
前橋市					1			8		9	5
高崎市								13		13	7
その他・群馬県					3			56		59	35
埼玉県計	0	0	0	0	5	0	7	195	0	207	106
さいたま市								17		17	8
川越市								7		7	5
川口市								5		5	2
所沢市								4		4	2
越谷市								4		4	1
その他・埼玉県					5		7	158		170	88
千葉県計	0	0	1	0	7	0	0	184	0	192	92
千葉市								24		24	7
市川市								4		4	2
船橋市			1		1			9		11	5
松戸市								5		5	2
柏市								10		10	5
市原市								11		11	6
その他・千葉県					6			121		127	65
東京都計	0	0	0	0	0	0	0	176	0	176	73
八王子市								7		7	3
その他・東京都								169		169	70
神奈川県計	2	0	0	0	0	0	3	162	0	167	80
横浜市								35		35	15
川崎市							3	35		38	18
相模原市								16		16	9
横須賀市	2							9		11	5
平塚市								6		6	2
藤沢市								8		8	3
その他・神奈川県								53		53	28

表5.4(2) 届出件数 施設種類別・都道府県市別（大気汚染防止法に係る水銀排出施設）

自治体名	施行規則別表第三の三の項番号及び施設種類									施設合計	届出工場・事業場数
	1項	2項	3項	4項	5項	6項	7項	8項	9項		
	小型石炭混焼ボイラー	石炭燃焼ボイラー	一次施設（銅又は工業金）	一次施設（鉛又は亜鉛）	二次施設（銅、鉛又は亜鉛）	二次施設（工業金）	セメントの製造の用に供する焼成炉	廃棄物焼却炉	水銀回収施設		
新潟県計	1	0	0	0	0	0	4	117	1	123	66
新潟市	1							21	1	23	14
その他・新潟県							4	96		100	52
富山県計	0	0	0	0	1	0	0	41	0	42	25
富山市								12		12	10
その他・富山県					1			29		30	15
石川県計	0	0	0	0	0	0	0	46	0	46	26
金沢市								13		13	8
その他・石川県								33		33	18
福井県計	0	0	0	0	0	0	1	34	0	35	22
福井市								9		9	5
その他・福井県							1	25		26	17
山梨県計	0	0	0	0	0	0	0	32	0	32	18
甲府市								3		3	2
その他・山梨県								29		29	16
長野県計	0	0	0	0	0	0	0	73	0	73	45
長野市								11		11	6
松本市								7		7	4
その他・長野県								55		55	35
岐阜県計	1	0	0	0	2	0	2	86	0	91	55
岐阜市								12		12	8
その他・岐阜県	1				2		2	74		79	47
静岡県計	0	0	0	0	2	0	0	159	0	161	101
静岡市								16		16	9
浜松市								24		24	11
その他・静岡県					2			119		121	81
愛知県計	0	0	0	0	5	0	0	186	0	191	117
名古屋市								21		21	10
豊橋市								13		13	7
岡崎市								10		10	5
一宮市								5		5	3
豊田市								10		10	7
その他・愛知県					5			127		132	85
三重県計	0	0	0	0	4	0	2	72	0	78	44
四日市市								5		5	2
その他・三重県					4		2	67		73	42
滋賀県計	0	0	0	0	0	0	0	60	0	60	36
大津市								7		7	5
その他・滋賀県								53		53	31
京都府計	0	0	0	0	6	0	0	60	0	66	34
京都市								17		17	7
その他・京都府					6			43		49	27
大阪府計	0	0	0	0	19	0	0	159	0	178	92
大阪市					10			32		42	21
堺市					5			20		25	13
豊中市								5		5	2
吹田市								5		5	2
高槻市								6		6	3
枚方市								7		7	4
八尾市								3		3	2
寝屋川市								5		5	2
東大阪市								11		11	3
その他・大阪府					4			65		69	40
兵庫県計	2	4	0	0	9	0	2	139	0	156	82
神戸市								15		15	8
姫路市	1				5			26		32	13
尼崎市					4			15		19	12
明石市								5		5	2
西宮市								6		6	3
加古川市								4		4	3
その他・兵庫県	1	4					2	68		75	41
奈良県計	0	0	0	0	0	0	0	60	0	60	37
奈良市								7		7	3
その他・奈良県								53		53	34



表5. 4(3) 届出件数 施設種類別・都道府県市別（大気汚染防止法に係る水銀排出施設）

自治体名	施行規則別表第三の三の項番号及び施設種類									施設合計	届出工場・事業場数
	1項	2項	3項	4項	5項	6項	7項	8項	9項		
	小型石炭混焼ボイラー	石炭燃焼ボイラー	一次施設 (銅又は工業金)	一次施設 (鉛又は亜鉛)	二次施設 (銅、鉛又は亜鉛)	二次施設(工業金)	セメントの製造の用に供する焼成炉	廃棄物焼却炉	水銀回収施設		
和歌山県計	0	0	0	0	1	0	0	57	0	58	37
和歌山市								23		23	14
その他・和歌山県					1			34		35	23
鳥取県計	0	0	0	0	0	0	0	32	0	32	25
鳥取市								7		7	5
その他・鳥取県								25		25	20
島根県計	0	0	0	0	0	0	0	24	0	24	15
松江市								5		5	3
その他・島根県								19		19	12
岡山県計	0	0	6	0	1	0	0	93	0	100	56
岡山市								29		29	15
倉敷市								27		27	18
その他・岡山県			6		1			37		44	23
広島県計	0	0	0	0	0	0	0	97	0	97	60
広島市								22		22	14
呉市								9		9	5
福山市								19		19	12
その他・広島県								47		47	29
山口県計	1	0	0	1	0	0	7	56	0	65	38
下関市				1				4		5	4
その他・山口県	1						7	52		60	34
徳島県計	0	0	0	0	0	0	0	56	0	56	37
徳島県								56		56	37
香川県計	0	0	7	0	1	0	0	37	0	45	27
高松市								9		9	5
その他・香川県			7		1			28		36	22
愛媛県計	0	0	0	0	3	0	0	76	0	79	39
松山市								17		17	9
その他・愛媛県					3			59		62	30
高知県計	0	0	0	0	0	0	2	28	0	30	20
高知市								7		7	4
その他・高知県							2	21		23	16
福岡県計	0	0	0	0	10	0	11	124	0	145	78
北九州市							2	37		39	20
福岡市								13		13	6
大牟田市								5		5	3
久留米市								8		8	5
その他・福岡県					10		9	61		80	44
佐賀県計	0	0	0	0	0	0	0	34	0	34	22
佐賀県								34		34	22
長崎県計	0	0	0	0	0	0	0	70	0	70	39
長崎市								5		5	3
佐世保市								11		11	6
その他・長崎県								54		54	30
熊本県計	0	0	0	0	0	0	0	64	0	64	42
熊本市								10		10	7
その他・熊本県								54		54	35
大分県計	2	0	6	0	3	0	5	48	0	64	30
大分市			6		3			19		28	10
その他・大分県	2						5	29		36	20
宮崎県計	0	0	0	0	0	0	0	29	0	29	23
宮崎市								2		2	2
その他・宮崎県								27		27	21
鹿児島県計	0	0	0	0	2	0	0	78	0	80	52
鹿児島市								13		13	9
その他・鹿児島県					2			65		67	43
沖縄県計	0	0	0	0	0	0	1	58	0	59	31
那覇市											
その他・沖縄県							1	58		59	31
合計	10	5	28	8	99	0	58	3,896	6	4,110	2,320

表6.1 立入検査・勧告その他行政指導件数 年度別ー全国（ばい煙発生施設）

			令和元年度			令和2年度			令和3年度			令和4年度			令和5年度			
			全施設 (注1)	大気	電気・ ガス・ 鉱山	全施設 (注1)	大気	電気・ ガス・ 鉱山	全施設 (注1)	大気	電気・ ガス・ 鉱山	全施設 (注1)	大気	電気・ ガス・ 鉱山	全施設 (注1)	大気	電気・ ガス・ 鉱山	
(A) 立入検査実施工場・事業場数			12,529	10,386	2,143	9,212	7,657	1,555	8,707	7,226	1,481	8,620	7,196	1,424	8,921	7,414	1,507	
(A') 立入検査実施施設数			42,135	37,776	4,359	30,008	26,809	3,199	31,397	27,945	3,452	30,616	27,371	3,245	31,639	28,172	3,467	
(B) 計画変更命令等施設数			0	0	—	0	0	—	0	0	—	0	0	—	0	0	—	
(C) 排出基準違反告発施設数			0	0	0	0	0	0	0	0	0	0	0	0	0	0	0	
(E) 改善命令施設数			0	0	0	0	0	0	0	0	0	0	0	0	0	0	0	
(F) 一時停止命令施設数			0	0	0	0	0	0	0	0	0	0	0	0	0	0	0	
(G) (B)(E)又は(F)の命令違反告発施設数			0	0	0	0	0	0	0	0	0	0	0	0	0	0	0	
(H) 届出違反告発施設数			0	0	—	0	0	—	0	0	—	0	0	—	0	0	—	
(I) 経済産業大臣等への要請施設数			0	—	0	0	—	0	0	—	0	0	—	0	0	—	0	
季節による燃料 使用規制地域内			(J) 燃料基準適合勧告施設数	0	0	0	0	0	0	0	0	0	0	0	0	0	0	
			(K) 燃料基準適合命令施設数	0	0	0	0	0	0	0	0	0	0	0	0	0	0	0
			(L) (K)の命令違反告発施設数	0	0	0	0	0	0	0	0	0	0	0	0	0	0	0
硫黄酸化物に係る 指定地域内	特定工場・ 事業場	(M) 計画変更命令工場・事業場数	0	0	—	0	0	—	0	0	—	0	0	—	0	0	—	
		(N) 総量規制基準違反告発工場・事業場数	0	0	0	0	0	0	0	0	0	0	0	0	0	0	0	
		(O) 改善命令等工場・事業場数	0	0	0	0	0	0	0	0	0	0	0	0	0	0	0	
		(P) (O)の命令違反告発工場・事業場数	0	0	0	0	0	0	0	0	0	0	0	0	0	0	0	
	特定工場・ 事業場以外の 工場・事業場	(Q) 経産大臣等への要請工場・事業場数	0	—	0	0	—	0	0	—	0	0	—	0	0	—	0	
		(R) 燃料基準適合勧告工場・事業場数	0	0	0	0	0	0	0	0	0	0	0	0	0	0	0	
		(S) 燃料基準適合命令工場・事業場数	0	0	0	0	0	0	0	0	0	0	0	0	0	0	0	
		(T) (S)の命令違反告発工場・事業場数	0	0	0	0	0	0	0	0	0	0	0	0	0	0	0	
窒素酸化物に係る 指定地域内	特定工場・ 事業場	(U) 計画変更命令工場・事業場数	0	0	—	0	0	—	0	0	—	0	0	—	0	0	—	
		(V) 総量規制基準違反告発工場・事業場数	0	0	0	0	0	0	0	0	0	0	0	0	0	0	0	
		(W) 改善命令等工場・事業場数	0	0	0	0	0	0	0	0	0	0	0	0	0	0	0	
		(X) (W)の命令等違反告発工場・事業場数	0	0	0	0	0	0	0	0	0	0	0	0	0	0	0	
		(Y) 経産大臣等への要請工場・事業場数	0	—	0	0	—	0	0	—	0	0	—	0	0	—	0	
(c) 測定記録の保存等に係る違反の告発施設数			0	0	0	0	0	0	0	0	0	0	0	0	0	0	0	
(d) 行政指導施設数			4,848	4,574	274	3,409	3,149	260	3,175	2,897	278	2,698	2,452	246	3,019	2,791	228	

(注1) 「大気」：大気汚染防止法届出ばい煙発生施設、「電気・ガス・鉱山」：電気事業法・ガス事業法・鉱山保安法に係るばい煙発生施設を示す。

表6.2(1) 行政指導施設数 都道府県市別（ばい煙発生施設）

自治体名	① 排出基準超過に係る行政指導施設数	② 測定不実施、記録未保存及び虚偽の記録など、測定記録に関する行政指導施設数	③ 氏名の変更等の届出書及び継届書の名の届出による行政指導施設数	④ 設置届出書・変更届出書及び使用届出書の未届出による行政指導施設数	⑤ 設置届出書等の届出内容の不備による行政指導施設数	⑥ その他	合計
北海道計	1	42	129	45	1	46	264
札幌市							0
函館市		3	8	7			18
小樽市			8	4			12
旭川市		5	28	3		9	45
室蘭市							0
苫小牧市		1	4				5
その他・北海道	1	33	81	31	1	37	184
青森県計	1	30	30	19	0	24	104
青森市		2					2
八戸市		1	2				3
その他・青森県	1	27	28	19		24	99
岩手県計	0	2	17	2	0	0	21
盛岡市		2	16	2			20
その他・岩手県			1				1
宮城県計	0	3	18	3	0	17	41
仙台市		3	11	2		16	32
その他・宮城県			7	1		1	9
秋田県計	0	30	46	3	14	13	106
秋田市		8	23	3	14	1	49
その他・秋田県		22	23			12	57
山形県計	1	8	38	11	3	6	67
山形市					3	3	6
その他・山形県	1	8	38	11		3	61
福島県計	3	9	25	7	2	6	52
福島市							0
郡山市							0
いわき市			12	2			14
その他・福島県	3	9	13	5	2	6	38
茨城県計	0	27	66	10	36	77	216
水戸市		1	11			5	17
その他・茨城県		26	55	10	36	72	199
栃木県計	0	0	0	3	0	1	4
宇都宮市							0
その他・栃木県				3		1	4
群馬県計	1	23	87	21	0	23	155
前橋市	1	2				1	4
高崎市			3			1	4
その他・群馬県		21	84	21		21	147
埼玉県計	0	9	79	10	3	36	137
さいたま市							0
川越市		1	5			1	7
川口市		1	2	1		2	6
所沢市			3	1			4
越谷市							0
その他・埼玉県		7	69	8	3	33	120
千葉県計	1	36	46	7	3	87	180
千葉市		2					2
市川市						1	1
船橋市							0
松戸市		1	2			1	4
柏市	1	1	2		3	1	8
市原市							0
その他・千葉県		32	42	7		84	165
東京都計	4	19	3	1	1	11	39
八王子市		13	1			4	18
その他・東京都	4	6	2	1	1	7	21
神奈川県計	0	9	27	3	2	17	58
横浜市				1			1
川崎市							0
相模原市		5	5	1		1	12
横須賀市		1	1		2		4
平塚市						1	1
藤沢市			4				4
その他・神奈川県		3	17	1		15	36

表6.2(2) 行政指導施設数 都道府県市別（ばい煙発生施設）

自治体名	① 排出基準超過に係る行政指導施設数	② 測定不実施、記録未保存及び虚偽の記録など、未記入の記録に関する行政指導施設数	③ 氏名の変更等の届出書及び継届書の未届出による行政指導及び承継届書の未届出による行政指導及び使用届書の未届出による行政指導及び使用届書の未届出による行政指導等の届出内容の不備による行政指導施設数	④ 設置届出書・変更届出書及び使用届書の未届出による行政指導及び使用届書の未届出による行政指導等の届出内容の不備による行政指導施設数	⑤ 設置届出書・変更届出書及び使用届書の未届出による行政指導及び使用届書の未届出による行政指導等の届出内容の不備による行政指導施設数	⑥ その他	合計
新潟県計	0	77	28	13	10	14	142
新潟市		16	14		7		37
その他・新潟県		61	14	13	3	14	105
富山県計	0	0	1	0	0	1	2
富山市							0
その他・富山県			1			1	2
石川県計	0	3	31	1	0	0	35
金沢市			31	1			32
その他・石川県		3					3
福井県計	0	0	4	1	0	0	5
福井市			4	1			5
その他・福井県							0
山梨県計	1	4	2	2	0	2	11
甲府市		1	2	2			5
その他・山梨県	1	3				2	6
長野県計	0	3	4	2	0	3	12
長野市		1					1
松本市							0
その他・長野県		2	4	2		3	11
岐阜県計	0	10	31	14	0	5	60
岐阜市		2	12	1			15
その他・岐阜県		8	19	13		5	45
静岡県計	1	12	30	29	7	52	131
静岡市	1	3			1	11	16
浜松市		2	1	4		1	8
その他・静岡県		7	29	25	6	40	107
愛知県計	0	11	13	8	1	813	846
名古屋市		3	2	3			8
豊橋市		2		2			4
岡崎市							0
一宮市			2	3	1	11	17
豊田市		2	9				11
その他・愛知県		4				802	806
三重県計	0	10	1	5	5	41	62
四日市市							0
その他・三重県		10	1	5	5	41	62
滋賀県計	0	3	9	6	0	1	19
大津市							0
その他・滋賀県		3	9	6		1	19
京都府計	0	1	0	1	0	0	2
京都市							0
その他・京都府		1		1			2
大阪府計	4	66	28	5	0	19	122
大阪市	4	35	16	1		15	71
堺市				1			1
豊中市		1		1			2
吹田市		2	2				4
高槻市							0
枚方市							0
八尾市		2					2
寝屋川市			1			1	2
東大阪市							0
その他・大阪府		26	9	2		3	40
兵庫県計	1	7	21	11	0	14	54
神戸市	1	1	1	1		1	5
姫路市							0
尼崎市							0
明石市							0
西宮市							0
加古川市							0
その他・兵庫県		6	20	10		13	49
奈良県計	0	0	0	0	0	4	4
奈良市							0
その他・奈良県						4	4

表6.2(3) 行政指導施設数 都道府県市別 (ばい煙発生施設)

自治体名	① 排出基準超過に係る行政指導施設数	② 測定不実施・記録未保存及び虚偽の記録など未記入の行政指導施設数	③ 氏名の変更等の届出書及び承継届出書の未届出による行政指導施設数	④ 設置届出書・変更届出書及び使用届出書の未届出による行政指導施設数	⑤ 設置届出書等の届出内容の不備による行政指導施設数	⑥ その他	合計
和歌山県計	0	7	4	4	13	0	28
和歌山市							0
その他・和歌山県		7	4	4	13		28
鳥取県計	0	0	0	0	0	0	0
鳥取市							0
その他・鳥取県							0
島根県計	0	8	2	1	0	2	13
松江市		2	2	1		1	6
その他・島根県		6				1	7
岡山県計	0	4	7	10	2	10	33
岡山市		1					1
倉敷市			3				3
その他・岡山県		3	4	10	2	10	29
広島県計	0	0	0	0	0	24	24
広島市						24	24
呉市							0
福山市							0
その他・広島県							0
山口県計	2	0	1	4	0	1	8
下関市			1	3		1	5
その他・山口県	2			1			3
徳島県計	0	1	12	5	0	0	18
徳島県		1	12	5			18
香川県計	0	0	0	4	0	0	4
高松市							0
その他・香川県				4			4
愛媛県計	0	8	14	3	0	8	33
松山市		2	6			8	16
その他・愛媛県		6	8	3			17
高知県計	0	2	4	0	0	3	9
高知市		2	3				5
その他・高知県			1			3	4
福岡県計	2	5	9	0	26	3	45
北九州市		5	9		26	3	43
福岡市	1						1
大牟田市							0
久留米市							0
その他・福岡県	1						1
佐賀県計	0	0	1	0	0	0	1
佐賀県			1				1
長崎県計	0	0	2	0	0	1	3
長崎市							0
佐世保市							0
その他・長崎県			2			1	3
熊本県計	0	0	0	0	0	0	0
熊本市							0
その他・熊本県							0
大分県計	0	3	17	4	1	9	34
大分市		2	14			8	24
その他・大分県		1	3	4	1	1	10
宮崎県計	0	2	1	0	0	3	6
宮崎市		2	1			3	6
その他・宮崎県							0
鹿児島県計	0	0	0	0	0	0	0
鹿児島市							0
その他・鹿児島県							0
沖縄県計	0	0	0	0	0	0	0
那覇市							0
その他・沖縄県							0
合計	23	494	888	278	130	1,397	3,210

表6.3(1) 立入検査・勧告その他行政指導件数 都道府県市別（大気汚染防止法に係るばい煙発生施設）

[illegible]

表6.3(2) 立入検査・勧告その他行政指導件数 都道府県市別（大気汚染防止法に係るばい煙発生施設）

自治体名	立入検査 実施工場・事業 場数	立入検査 実施施設数	計画 変更命令等 施設数	排出 基準違反 反告発施設数	改善 命令施設 数	一時 停止命令 施設数	反告 発施設数	(B)(E)又は (F)の命令違 反施設数	届出 違反反告 発施設数	季節による燃料 使用規制地域内			硫酸酸化物に係る指定地域内								窒素酸化物に係る指定地域内				測定記録の 保存等に係る違反の告 発施設数	行政指導 施設数
										燃料 基準適合 勸告施設 数	燃料 基準適合 命令施設 数	(K)の命令違 反反告発 施設数	特定工場・事業場				特定工場・事業場 以外の工場・事業場				特定工場・事業場					
													計画 変更命令 工場・事業 場数	総量 規制基準 違反反告 発工場・事 業場数	改善 命令等工 場・事業 場数	(O)の命令違 反反告発 工場・事業 場数	燃料 基準適合 勸告工場・事 業場数	燃料 基準適合 命令工場・事 業場数	(S)の命令違 反反告発 工場・事業 場数	計画 変更命令 工場・事業 場数	総量 規制基準 違反反告 発工場・事 業場数	改善 命令等工 場・事業 場数	(W)の命令違 反反告発 工場・事業 場数			
(A)	(A')	(B)	(C)	(E)	(F)	(G)	(H)	(J)	(K)	(L)	(M)	(N)	(O)	(P)	(R)	(S)	(T)	(U)	(V)	(W)	(X)	(c)	(d)			
新潟県計	132	548	0	0	0	0	0	0	0	0	0	0	0	0	0	0	0	0	0	0	0	0	132			
新潟市	39	64																					30			
その他・新潟県	93	484																					102			
富山県計	39	322	0	0	0	0	0	0	0	0	0	0	0	0	0	0	0	0	0	0	0	0	2			
富山市	20	75																								
その他・富山県	19	247																					2			
石川県計	92	248	0	0	0	0	0	0	0	0	0	0	0	0	0	0	0	0	0	0	0	0	35			
金沢市	36	52																					32			
その他・石川県	56	196																					3			
福井県計	124	522	0	0	0	0	0	0	0	0	0	0	0	0	0	0	0	0	0	0	0	0	5			
福井市	32	96																					5			
その他・福井県	92	426																								
山梨県計	48	105	0	0	0	0	0	0	0	0	0	0	0	0	0	0	0	0	0	0	0	0	8			
甲府市	8	18																					4			
その他・山梨県	40	87																					4			
長野県計	190	749	0	0	0	0	0	0	0	0	0	0	0	0	0	0	0	0	0	0	0	0	12			
長野市	6	6																					1			
松本市	4	13																								
その他・長野県	180	730																					11			
岐阜県計	274	1,106	0	0	0	0	0	0	0	0	0	0	0	0	0	0	0	0	0	0	0	0	58			
岐阜市	35	130																					14			
その他・岐阜県	239	976																					44			
静岡県計	218	1,098	0	0	0	0	0	0	0	0	0	0	0	0	0	0	0	0	0	0	0	0	110			
静岡市	42	217																					15			
浜松市	21	46																					7			
その他・静岡県	155	835																					88			
愛知県計	850	3,679	0	0	0	0	0	0	0	0	0	0	0	0	0	0	0	0	0	0	0	0	687			
名古屋市	93	125																					8			
豊橋市	10	18																					4			
岡崎市	3	4																								
一宮市	55	134																					14			
豊田市	46	102																					11			
その他・愛知県	643	3,296																					650			
三重県計	172	733	0	0	0	0	0	0	0	0	0	0	0	0	0	0	0	0	0	0	0	0	57			
四日市市	4	12																								
その他・三重県	168	721																					57			
滋賀県計	66	287	0	0	0	0	0	0	0	0	0	0	0	0	0	0	0	0	0	0	0	0	20			
大津市																										
その他・滋賀県	66	287																					20			
京都府計	58	204	0	0	0	0	0	0	0	0	0	0	0	0	0	0	0	0	0	0	0	0	2			
京都市	26	47																								
その他・京都府	32	157																					2			
大阪府計	483	2,144	0	0	0	0	0	0	0	0	0	0	0	0	0	0	0	0	0	0	0	0	115			
大阪市	162	1,137																					68			
堺市	19	103																					1			
豊中市	3	9																					2			
吹田市	44	195																					3			
高槻市	7	18																								
枚方市	11	11																								
八尾市	6	33																					2			
寝屋川市	10	42																					2			
東大阪市	25	25																								
その他・大阪府	196	571																					37			
兵庫県計	217	1,914	0	0	0	0	0	0	0	0	0	0	0	0	0	0	0	0	0	0	0	0	40			
神戸市	21	160																					4			
姫路市	18	18																								
尼崎市	18	53																								
明石市	2	3																								
西宮市	5	56																								
加古川市																										
その他・兵庫県	153	1,624																					36			
奈良県計	18	46	0	0	0	0	0	0	0	0	0	0	0	0	0	0	0	0	0	0	0	0	4			
奈良市	4	18																								
その他・奈良県	14	28																					4			

表6.3(3) 立入検査・勧告その他行政指導件数 都道府県市別（大気汚染防止法に係るばい煙発生施設）

自治体名	立入検査実施工場・事業場数 (A)	立入検査実施施設数 (A')	計画変更命令等施設数 (B)	排出基準違反発令施設数 (C)	改善命令施設数 (E)	一時停止命令施設数 (F)	反告発令施設数 (B)・(E)又は(F)の命令違反発令施設数 (G)	届出違反発令施設数 (H)	季節による燃料使用規制地域内			硫酸酸化物に係る指定地域内								窒素酸化物に係る指定地域内				測定記録の保存等に係る違反の発令施設数 (c)	行政指導施設数 (d)
									勸告施設数 (J)	燃料基準適合命令施設数 (K)	施設数 (K)の命令違反発令	特定工場・事業場				特定工場・事業場以外の工場・事業場				特定工場・事業場					
												計画変更命令工場・事業場数 (M)	総量規制基準違反工場・事業場数 (N)	改善命令等工場・事業場数 (O)	(O)の命令違反発令工場・事業場数 (P)	燃料基準適合勸告工場・事業場数 (R)	燃料基準適合命令工場・事業場数 (S)	(S)の命令違反発令工場・事業場数 (T)	計画変更命令工場・事業場数 (U)	総量規制基準違反工場・事業場数 (V)	改善命令等工場・事業場数 (W)	(W)の命令違反発令工場・事業場数 (X)			
和歌山県計	67	171	0	0	0	0	0	0	0	0	0	0	0	0	0	0	0	0	0	0	0	0	0	28	
和歌山市	14	15																							
その他・和歌山県	53	156																						28	
鳥取県計	29	59	0	0	0	0	0	0	0	0	0	0	0	0	0	0	0	0	0	0	0	0	0	0	
鳥取市	3	7																							
その他・鳥取県	26	52																							
島根県計	26	46	0	0	0	0	0	0	0	0	0	0	0	0	0	0	0	0	0	0	0	0	0	10	
松江市	11	18																						6	
その他・島根県	15	28																						4	
岡山県計	145	517	0	0	0	0	0	0	0	0	0	0	0	0	0	0	0	0	0	0	0	0	0	31	
岡山市	26	174																						1	
倉敷市	47	170																						3	
その他・岡山県	72	173																						27	
広島県計	148	568	0	0	0	0	0	0	0	0	0	0	0	0	0	0	0	0	0	0	0	0	0	21	
広島市	21	21																						21	
呉市	3	3																							
福山市	3	3																							
その他・広島県	121	541																							
山口県計	27	111	0	0	0	0	0	0	0	0	0	0	0	0	0	0	0	0	0	0	0	0	0	6	
下関市	5	23																						4	
その他・山口県	22	88																						2	
徳島県計	38	142	0	0	0	0	0	0	0	0	0	0	0	0	0	0	0	0	0	0	0	0	0	18	
徳島市	38	142																						18	
香川県計	160	278	0	0	0	0	0	0	0	0	0	0	0	0	0	0	0	0	0	0	0	0	0	4	
高松市	8	17																							
その他・香川県	152	261																						4	
愛媛県計	92	310	0	0	0	0	0	0	0	0	0	0	0	0	0	0	0	0	0	0	0	0	0	33	
松山市	17	47																						16	
その他・愛媛県	75	263																						17	
高知県計	31	59	0	0	0	0	0	0	0	0	0	0	0	0	0	0	0	0	0	0	0	0	0	9	
高知市	19	43																						5	
その他・高知県	12	16																						4	
福岡県計	142	838	0	0	0	0	0	0	0	0	0	0	0	0	0	0	0	0	0	0	0	0	0	39	
北九州市	97	736																						37	
福岡市	3	9																						1	
大牟田市	4	4																							
久留米市	2	2																							
その他・福岡県	36	87																						1	
佐賀県計	20	50	0	0	0	0	0	0	0	0	0	0	0	0	0	0	0	0	0	0	0	0	0	1	
佐賀市	20	50																						1	
長崎県計	135	252	0	0	0	0	0	0	0	0	0	0	0	0	0	0	0	0	0	0	0	0	0	3	
長崎市	2	2																							
佐世保市																									
その他・長崎県	133	250																						3	
熊本県計	29	98	0	0	0	0	0	0	0	0	0	0	0	0	0	0	0	0	0	0	0	0	0	0	
熊本市	7	16																							
その他・熊本県	22	82																							
大分県計	54	134	0	0	0	0	0	0	0	0	0	0	0	0	0	0	0	0	0	0	0	0	0	32	
大分市	35	115																						24	
その他・大分県	19	19																						8	
宮崎県計	90	568	0	0	0	0	0	0	0	0	0	0	0	0	0	0	0	0	0	0	0	0	0	6	
宮崎市	14	29																						6	
その他・宮崎県	76	539																							
鹿児島県計	26	37	0	0	0	0	0	0	0	0	0	0	0	0	0	0	0	0	0	0	0	0	0	0	
鹿児島市	19	19																							
その他・鹿児島県	7	18																							
沖縄県計	2	2	0	0	0	0	0	0	0	0	0	0	0	0	0	0	0	0	0	0	0	0	0	0	
那覇市																									
その他・沖縄県	2	2																							
合計	7,414	28,172	0	0	0	0	0	0	0	0	0	0	0	0	0	0	0	0	0	0	0	0	0	2,791	



表6.4(1) 立入検査実施件数 年度別・都道府県市別  
(大気汚染防止法に係るばい煙発生施設)

自治体名	立入検査実施工場・事業場数				
	令和元年度	令和2年度	令和3年度	令和4年度	令和5年度
北海道計	764	557	587	481	501
札幌市	88	87	91	13	
函館市	21	19	17	17	21
小樽市	45	35	34	12	27
旭川市	81	53	78	62	65
室蘭市					
苫小牧市	25	26	33	19	27
その他・北海道	504	337	334	358	361
青森県計	373	233	194	126	208
青森市	169	43	11	14	7
八戸市	24	21	26	28	32
その他・青森県	180	169	157	84	169
岩手県計	108	73	52	62	72
盛岡市	6	11	15	12	25
その他・岩手県	102	62	37	50	47
宮城県計	179	138	123	133	180
仙台市	37	21	21	32	59
その他・宮城県	142	117	102	101	121
秋田県計	227	192	121	111	214
秋田市	5	20	2	2	26
その他・秋田県	222	172	119	109	188
山形県計	194	128	136	76	158
山形市	32	17	24	3	1
その他・山形県	162	111	112	73	157
福島県計	250	254	193	264	150
福島市	1	2	1	1	25
郡山市	48	47	45	46	45
いわき市	41	54	20	44	29
その他・福島県	160	151	127	173	51
茨城県計	360	355	258	273	368
水戸市		20	1	13	24
その他・茨城県	360	335	257	260	344
栃木県計	142	80	106	93	63
宇都宮市	4	5	5	5	5
その他・栃木県	138	75	101	88	58
群馬県計	256	103	121	156	209
前橋市	38	16	6	7	4
高崎市	26	15	22	32	29
その他・群馬県	192	72	93	117	176
埼玉県計	617	484	374	391	327
さいたま市	70	51	38	11	7
川越市	96	72	37	92	68
川口市	23	28	28	30	16
所沢市	2	4	4	6	2
越谷市	14	17	9	8	15
その他・埼玉県	412	312	258	244	219
千葉県計	373	399	366	455	380
千葉市	38	29	6	3	5
市川市	4	4	5	3	5
船橋市	13	17	13	16	23
松戸市	16	12	12	15	13
柏市	18	18	14	22	31
市原市	7	7	7	8	7
その他・千葉県	277	312	309	388	296
東京都計	70	59	79	87	129
八王子市	17	25	21	19	17
その他・東京都	53	34	58	68	112
神奈川県計	278	100	176	207	213
横浜市	24	10	24	44	49
川崎市	11	6	7	6	4
相模原市	39	15	15	19	43
横須賀市	28	8	49	44	23
平塚市	28	21	25	7	13
藤沢市	3	3	6	5	4
その他・神奈川県	145	37	50	82	77

表6.4(2) 立入検査実施件数 年度別・都道府県市別  
(大気汚染防止法に係るばい煙発生施設)

自治体名	立入検査実施工場・事業場数				
	令和元年度	令和2年度	令和3年度	令和4年度	令和5年度
新潟県計	143	85	94	101	132
新潟市	35	41	36	39	39
その他・新潟県	108	44	58	62	93
富山県計	98	68	67	44	39
富山市	42	44	23	20	20
その他・富山県	56	24	44	24	19
石川県計	79	59	43	73	92
金沢市	4	10	8	8	36
その他・石川県	75	49	35	65	56
福井県計	157	126	126	125	124
福井市	68	40	45	47	32
その他・福井県	89	86	81	78	92
山梨県計	90	78	57	49	48
甲府市	5	5	5	5	8
その他・山梨県	85	73	52	44	40
長野県計	270	199	207	211	190
長野市	10	20	17	6	6
松本市			6	6	4
その他・長野県	260	179	184	199	180
岐阜県計	293	316	247	307	274
岐阜市	50	25	15	34	35
その他・岐阜県	243	291	232	273	239
静岡県計	382	338	293	306	218
静岡市	61	47	41	42	42
浜松市	85	68	64	58	21
その他・静岡県	236	223	188	206	155
愛知県計	1,246	857	1,008	977	850
名古屋市	222	179	167	91	93
豊橋市	6	2	4	2	10
岡崎市	5	4	4	3	3
一宮市			87	61	55
豊田市	25	26	22	31	46
その他・愛知県	988	646	724	789	643
三重県計	413	181	128	133	172
四日市市	17	8	4	2	4
その他・三重県	396	173	124	131	168
滋賀県計	85	50	62	38	66
大津市	2	1	1	1	
その他・滋賀県	83	49	61	37	66
京都府計	104	75	54	48	58
京都市	56	46	28	25	26
その他・京都府	48	29	26	23	32
大阪府計	542	401	488	508	483
大阪市	156	150	156	170	162
堺市	6	7	5	14	19
豊中市	10	1	12		3
吹田市	40	2	41	49	44
高槻市	11	10	8	9	7
枚方市	5	10	10	18	11
八尾市	9	8	11	11	6
寝屋川市	21	15	4	5	10
東大阪市	7	8	10	10	25
その他・大阪府	277	190	231	222	196
兵庫県計	285	181	154	174	217
神戸市	20		1	22	21
姫路市	25	15	13	17	18
尼崎市	71	42	20	15	18
明石市	3	2			2
西宮市	12	4	5	5	5
加古川市	2	2	1		
その他・兵庫県	152	116	114	115	153
奈良県計	21	22	18	17	18
奈良市	5	7			4
その他・奈良県	16	15	18	17	14

表6.4(3) 立入検査実施件数 年度別・都道府県市別  
(大気汚染防止法に係るばい煙発生施設)

自治体名	立入検査実施工場・事業場数				
	令和元年度	令和2年度	令和3年度	令和4年度	令和5年度
和歌山県計	74	68	77	66	67
和歌山市	15	21	15	14	14
その他・和歌山県	59	47	62	52	53
鳥取県計	91	36	27	33	29
鳥取市	15	3	7	5	3
その他・鳥取県	76	33	20	28	26
島根県計	43	28	24	9	26
松江市	19	4	4	1	11
その他・島根県	24	24	20	8	15
岡山県計	174	108	135	148	145
岡山市	38	27	24	33	26
倉敷市	64	42	44	45	47
その他・岡山県	72	39	67	70	72
広島県計	179	97	83	82	148
広島市	3	3	17	5	21
呉市	2	2	1	1	3
福山市	32	18	5	3	3
その他・広島県	142	74	60	73	121
山口県計	52	39	43	34	27
下関市	11	12	11	12	5
その他・山口県	41	27	32	22	22
徳島県計	68	54	35	48	38
徳島県	68	54	35	48	38
香川県計	152	143	126	128	160
高松市	5	5	2	13	8
その他・香川県	147	138	124	115	152
愛媛県計	103	108	105	86	92
松山市	20	21	21	21	17
その他・愛媛県	83	87	84	65	75
高知県計	25	18	25	23	31
高知市	21	13	20	15	19
その他・高知県	4	5	5	8	12
福岡県計	266	210	190	141	142
北九州市	109	112	105	91	97
福岡市	7	6	3	4	3
大牟田市	5	2	3	4	4
久留米市	2	2	2	2	2
その他・福岡県	143	88	77	40	36
佐賀県計	57	53	32	16	20
佐賀県	57	53	32	16	20
長崎県計	289	241	185	171	135
長崎市	2	2		1	2
佐世保市	27	6	10	14	
その他・長崎県	260	233	175	156	133
熊本県計	98	47	23	16	29
熊本市	2	2	4	6	7
その他・熊本県	96	45	19	10	22
大分県計	85	60	69	60	54
大分市	51	39	54	38	35
その他・大分県	34	21	15	22	19
宮崎県計	161	131	79	76	90
宮崎市	30	15	17	15	14
その他・宮崎県	131	116	62	61	76
鹿児島県計	58	21	29	28	26
鹿児島市	14	13	20	19	19
その他・鹿児島県	44	8	9	9	7
沖縄県計	12	4	7	5	2
那覇市					
その他・沖縄県	12	4	7	5	2
合計	10,386	7,657	7,226	7,196	7,414

表6.5(1) 立入検査・勧告その他行政指導件数 都道府県市別（電気事業法・ガス事業法・鉱山保安法に係るばい煙発生施設）

自治体名	立入検査 実施工場・事業場数	立入検査 実施施設数	排出基準違反 発令施設数	改善命令 施設数	一時停止命令 施設数	(E)又は (F)の命令違反 発令施設数	経済産業大臣等への要請 施設数	季節による燃料 使用規制地域内			硫黄酸化物に係る指定地域内							窒素酸化物に係る指定地域内				測定記録の 発令施設数	行政指導 施設数
								(H)の命令違反 発令施設数	燃料基準適合命令 施設数	(K)の命令違反 発令施設数	特定工場・事業場			特定工場・事業場 以外の工場・事業場				特定工場・事業場					
											施設基準適合 発令施設数	燃料基準適合命令 施設数	工場・事業場数	改善命令等 工場・事業場数	(O)の命令等違反 発令工場・事業場数	経産大臣等への要請 工場・事業場数	燃料基準適合 発令施設数	燃料基準適合命令 工場・事業場数	(S)の命令違反 発令工場・事業場数	工場・事業場数	改善命令等 工場・事業場数		
(A)	(A')	(C)	(E)	(F)	(G)	(I)	(J)	(K)	(L)	(N)	(O)	(P)	(Q)	(R)	(S)	(T)	(V)	(W)	(X)	(Y)	(c)	(d)	
北海道計	34	63	0	0	0	0	0	0	0	0	0	0	0	0	0	0	0	0	0	0	0	2	
札幌市																							
函館市	3	3																				2	
小樽市																							
旭川市	9	11																					
室蘭市																							
苫小牧市																							
その他・北海道	22	49																					
青森県計	27	33	0	0	0	0	0	0	0	0	0	0	0	0	0	0	0	0	0	0	0	0	
青森市	1	2																					
八戸市	11	11																					
その他・青森県	15	20																					
岩手県計	8	13	0	0	0	0	0	0	0	0	0	0	0	0	0	0	0	0	0	0	0	1	
盛岡市	7	11																				1	
その他・岩手県	1	2																					
宮城県計	18	61	0	0	0	0	0	0	0	0	0	0	0	0	0	0	0	0	0	0	0	0	
仙台市																							
その他・宮城県	18	61																					
秋田県計	4	5	0	0	0	0	0	0	0	0	0	0	0	0	0	0	0	0	0	0	0	0	
秋田市	1	2																					
その他・秋田県	3	3																					
山形県計	19	38	0	0	0	0	0	0	0	0	0	0	0	0	0	0	0	0	0	0	0	0	
山形市																							
その他・山形県	19	38																					
福島県計	33	84	0	0	0	0	0	0	0	0	0	0	0	0	0	0	0	0	0	0	0	0	
福島市																							
郡山市	14	29																					
いわき市	7	7																					
その他・福島県	12	48																					
茨城県計	44	133	0	0	0	0	0	0	0	0	0	0	0	0	0	0	0	0	0	0	0	5	
水戸市	2	2																					
その他・茨城県	42	131																				5	
栃木県計	22	31	0	0	0	0	0	0	0	0	0	0	0	0	0	0	0	0	0	0	0	0	
宇都宮市																							
その他・栃木県	22	31																					
群馬県計	52	117	0	0	0	0	0	0	0	0	0	0	0	0	0	0	0	0	0	0	0	15	
前橋市	1	1																					
高崎市	6	21																					
その他・群馬県	45	95																				15	
埼玉県計	91	172	0	0	0	0	0	0	0	0	0	0	0	0	0	0	0	0	0	0	0	6	
さいたま市	2	2																					
川越市	35	58																				2	
川口市	14	27																					
所沢市																							
越谷市																							
その他・埼玉県	40	85																				4	
千葉県計	169	316	0	0	0	0	0	0	0	0	0	0	0	0	0	0	0	0	0	0	0	22	
千葉市																							
市川市																							
船橋市	1	1																					
松戸市	8	18																					
柏市																							
市原市																							
その他・千葉県	160	297																				22	
東京都計	42	128	0	0	0	0	0	0	0	0	0	0	0	0	0	0	0	0	0	0	0	0	
八王子市	6	13																					
その他・東京都	36	115																					
神奈川県計	53	119	0	0	0	0	0	0	0	0	0	0	0	0	0	0	0	0	0	0	0	0	
横浜市	10	10																					
川崎市	8	8																					
相模原市	9	44																					
横須賀市	8	15																					
平塚市	6	9																					
藤沢市	1	4																					
その他・神奈川県	11	29																					

表6.5(2) 立入検査・勧告その他行政指導件数 都道府県市別（電気事業法・ガス事業法・鉱山保安法に係るばい煙発生施設）

自治体名	立入検査実施工場・事業場数 (A)	立入検査実施施設数 (A')	排出基準違反発令施設数 (C)	改善命令施設数 (E)	一時停止命令施設数 (F)	施設数 (E)又は(F)の命令違反発令 (G)	施設数 (E)又は(F)の命令違反発令 (I)	季節による燃料使用規制地域内			硫黄酸化物に係る指定地域内						窒素酸化物に係る指定地域内						測定記録の保存等に係る違反の告 施設数 (c)	行政指導施設数 (d)
								燃料基準適合命令 施設数 (J)	燃料基準適合命令 施設数 (K)	施設数 (K)の命令違反発令 (L)	特定工場・事業場			特定工場・事業場 以外の工場・事業場			特定工場・事業場							
											工場・事業場数 (N)	改善命令等 工場・事業場数 (O)	場・事業場数 (P)	工場・事業場数 (Q)	燃料基準適合命令 工場・事業場数 (R)	燃料基準適合命令 工場・事業場数 (S)	工場・事業場数 (T)	工場・事業場数 (V)	改善命令等 工場・事業場数 (W)	場・事業場数 (X)	工場・事業場数 (Y)			
新潟県計	4	4	0	0	0	0	0	0	0	0	0	0	0	0	0	0	0	0	0	0	0	0	0	1
新潟市																								
その他・新潟県	4	4																						1
富山県計	0	0	0	0	0	0	0	0	0	0	0	0	0	0	0	0	0	0	0	0	0	0	0	0
富山市																								
その他・富山県																								
石川県計	15	32	0	0	0	0	0	0	0	0	0	0	0	0	0	0	0	0	0	0	0	0	0	0
金沢市	4	8																						
その他・石川県	11	24																						
福井県計	32	54	0	0	0	0	0	0	0	0	0	0	0	0	0	0	0	0	0	0	0	0	0	0
福井市	18	25																						
その他・福井県	14	29																						
山梨県計	8	12	0	0	0	0	0	0	0	0	0	0	0	0	0	0	0	0	0	0	0	0	0	0
甲府市	1	1																						
その他・山梨県	7	11																						
長野県計	26	37	0	0	0	0	0	0	0	0	0	0	0	0	0	0	0	0	0	0	0	0	0	0
長野市																								
松本市	1	2																						
その他・長野県	25	35																						
岐阜県計	41	73	0	0	0	0	0	0	0	0	0	0	0	0	0	0	0	0	0	0	0	0	0	2
岐阜市	15	20																						1
その他・岐阜県	26	53																						1
静岡県計	66	116	0	0	0	0	0	0	0	0	0	0	0	0	0	0	0	0	0	0	0	0	0	4
静岡市	12	22																						
浜松市	8	12																						
その他・静岡県	46	82																						4
愛知県計	318	851	0	0	0	0	0	0	0	0	0	0	0	0	0	0	0	0	0	0	0	0	0	156
名古屋市	21	31																						
豊橋市																								
岡崎市																								
一宮市	17	26																						
豊田市																								
その他・愛知県	280	794																						156
三重県計	6	21	0	0	0	0	0	0	0	0	0	0	0	0	0	0	0	0	0	0	0	0	0	4
四日市市																								
その他・三重県	6	21																						4
滋賀県計	11	22	0	0	0	0	0	0	0	0	0	0	0	0	0	0	0	0	0	0	0	0	0	0
大津市																								
その他・滋賀県	11	22																						
京都府計	5	11	0	0	0	0	0	0	0	0	0	0	0	0	0	0	0	0	0	0	0	0	0	0
京都市																								
その他・京都府	5	11																						
大阪府計	92	170	0	0	0	0	0	0	0	0	0	0	0	0	0	0	0	0	0	0	0	0	0	0
大阪市	45	101																						
堺市	7	14																						
豊中市																								
吹田市																								
高槻市																								
枚方市																								
八尾市	3	5																						
寝屋川市																								
東大阪市																								
その他・大阪府	37	50																						
兵庫県計	64	180	0	0	0	0	0	0	0	0	0	0	0	0	0	0	0	0	0	0	0	0	0	2
神戸市	11	22																						1
姫路市																								
尼崎市	3	4																						
明石市																								
西宮市																								
加古川市																								
その他・兵庫県	50	154																						1
奈良県計	3	6	0	0	0	0	0	0	0	0	0	0	0	0	0	0	0	0	0	0	0	0	0	0
奈良市	3	6																						
その他・奈良県																								

表6.5(3) 立入検査・勧告その他行政指導件数 都道府県市別（電気事業法・ガス事業法・鉱山保安法に係るばい煙発生施設）

自治体名	立入検査 実施工場・事業場数	立入検査 実施施設数	排出基準 違反発令施設数	改善命令 施設数	一時停止 命令施設数	（E）又は（F） の命令違反発令 施設数	経済産業大臣等への要請 施設数	季節による燃料 使用規制地域内			硫黄酸化物に係る指定地域内								窒素酸化物に係る指定地域内					測定記録の 保存等に係る違反の告 発施設数	行政指導 施設数
								燃料基準 適合命令 施設数	燃料基準 適合命令 施設数	（K）の命令違反 発令施設数	特定工場・事業場				特定工場・事業場 以外の工場・事業場				特定工場・事業場						
											工場・事業場数	改善命令等 工場・事業場数	工場・事業場数	（O）の命令等違反 発令工場・事業場数	工場・事業場数	燃料基準適合命令 工場・事業場数	（S）の命令違反 発令工場・事業場数	（T）の命令違反 発令工場・事業場数	（V）の命令違反 発令工場・事業場数	改善命令等 工場・事業場数	（W）の命令違反 発令工場・事業場数	（X）の命令違反 発令工場・事業場数	（Y）の命令違反 発令工場・事業場数		
(A)	(A')	(C)	(E)	(F)	(G)	(I)	(J)	(K)	(L)	(N)	(O)	(P)	(Q)	(R)	(S)	(T)	(V)	(W)	(X)	(Y)	(c)	(d)			
和歌山県計	10	15	0	0	0	0	0	0	0	0	0	0	0	0	0	0	0	0	0	0	0	0	0		
和歌山市	1	1																							
その他・和歌山県	9	14																							
鳥取県計	0	0	0	0	0	0	0	0	0	0	0	0	0	0	0	0	0	0	0	0	0	0			
鳥取市																									
その他・鳥取県																									
島根県計	3	16	0	0	0	0	0	0	0	0	0	0	0	0	0	0	0	0	0	0	0	2			
松江市																									
その他・島根県	3	16																				2			
岡山県計	31	55	0	0	0	0	0	0	0	0	0	0	0	0	0	0	0	0	0	0	0	0			
岡山市	18	36																							
倉敷市	10	11																							
その他・岡山県	3	8																							
広島県計	42	122	0	0	0	0	0	0	0	0	0	0	0	0	0	0	0	0	0	0	0	3			
広島市	3	3																				3			
呉市																									
福山市																									
その他・広島県	39	119																							
山口県計	5	12	0	0	0	0	0	0	0	0	0	0	0	0	0	0	0	0	0	0	0	1			
下関市																									
その他・山口県	5	12																				1			
徳島県計	13	51	0	0	0	0	0	0	0	0	0	0	0	0	0	0	0	0	0	0	0	0			
徳島市	13	51																							
香川県計	9	17	0	0	0	0	0	0	0	0	0	0	0	0	0	0	0	0	0	0	0	0			
高松市																									
その他・香川県	9	17																							
愛媛県計	33	142	0	0	0	0	0	0	0	0	0	0	0	0	0	0	0	0	0	0	0	0			
松山市	10	17																							
その他・愛媛県	23	125																							
高知県計	3	5	0	0	0	0	0	0	0	0	0	0	0	0	0	0	0	0	0	0	0	0			
高知市	3	5																							
その他・高知県																									
福岡県計	27	91	0	0	0	0	0	0	0	0	0	0	0	0	0	0	0	0	0	0	0	2			
北九州市	26	89																				2			
福岡市	1	2																							
大牟田市																									
久留米市																									
その他・福岡県																									
佐賀県計	1	1	0	0	0	0	0	0	0	0	0	0	0	0	0	0	0	0	0	0	0	0			
佐賀市	1	1																							
長崎県計	0	0	0	0	0	0	0	0	0	0	0	0	0	0	0	0	0	0	0	0	0	0			
長崎市																									
佐世保市																									
その他・長崎県																									
熊本県計	0	0	0	0	0	0	0	0	0	0	0	0	0	0	0	0	0	0	0	0	0	0			
熊本市																									
その他・熊本県																									
大分県計	2	4	0	0	0	0	0	0	0	0	0	0	0	0	0	0	0	0	0	0	0	0			
大分市	2	4																							
その他・大分県																									
宮崎県計	19	32	0	0	0	0	0	0	0	0	0	0	0	0	0	0	0	0	0	0	0	0			
宮崎市	7	11																							
その他・宮崎県	12	21																							
鹿児島県計	2	2	0	0	0	0	0	0	0	0	0	0	0	0	0	0	0	0	0	0	0	0			
鹿児島市																									
その他・鹿児島県	2	2																							
沖縄県計	0	0	0	0	0	0	0	0	0	0	0	0	0	0	0	0	0	0	0	0	0	0			
那覇市																									
その他・沖縄県																									
合計	1,507	3,467	0	0	0	0	0	0	0	0	0	0	0	0	0	0	0	0	0	0	0	228			

表6.6(1) ばい煙量等測定件数 ばい煙の種類・都道府県市別（大気汚染防止法に係るばい煙発生施設）

自治体名	硫酸酸化物				ばいじん		カドミウム・ カドミウム 化合物		塩素		塩化水素		弗素・ 弗化水素・ 弗化珪素		鉛・ 鉛化合物		窒素酸化物	
	測定 件数	燃料の硫黄 含有率の 測定	左記の 硫酸酸化物 の量の方法 による	排出基準 超過件数	測定 件数	排出基準 超過件数	測定 件数	排出基準 超過件数	測定 件数	排出基準 超過件数	測定 件数	排出基準 超過件数	測定 件数	排出基準 超過件数	測定 件数	排出基準 超過件数	測定 件数	排出基準 超過件数
北海道計	1	20	0	0	25	0	0	0	0	0	13	0	0	0	0	0	22	0
札幌市																		
函館市																		
小樽市																		
旭川市																		
室蘭市																		
苫小牧市																		
その他・北海道	1	20			25						13						22	
青森県計	0	20	0	0	20	0	0	0	0	0	5	0	2	0	2	0	19	0
青森市																		
八戸市		6			6						2		2		2		6	
その他・青森県		14			14						3						13	
岩手県計	0	11	0	0	13	0	0	0	0	0	1	0	0	0	0	0	15	0
盛岡市		1			1						1						1	
その他・岩手県		10			12												14	
宮城県計	0	7	0	0	6	0	0	0	0	0	7	0	0	0	0	0	7	0
仙台市		2			2						2						2	
その他・宮城県		5			4						5						5	
秋田県計	0	2	0	0	2	0	0	0	0	0	2	0	0	0	0	0	2	0
秋田市		2			2						2						2	
その他・秋田県																		
山形県計	0	11	0	0	11	0	0	0	1	0	6	1	0	0	0	0	11	0
山形市		1			1						1						1	
その他・山形県		10			10				1		5	1					10	
福島県計	0	11	0	0	12	0	9	0	8	0	10	0	9	0	2	0	12	0
福島市					1						1						1	
郡山市		2			2		1		1		1		1		1		2	
いわき市		2			2		1				1		1		1		2	
その他・福島県		7			7		7		7		7		7				7	
茨城県計	17	2	0	0	20	0	0	0	0	0	2	0	0	0	0	0	19	0
水戸市	17				18												17	
その他・茨城県		2			2						2						2	
栃木県計	0	5	0	0	5	0	0	0	0	0	2	0	0	0	2	0	5	0
宇都宮市		5			5						2				2		5	
その他・栃木県																		
群馬県計	0	16	0	0	16	1	0	0	0	0	2	0	0	0	0	0	15	0
前橋市		4			4	1					1						4	
高崎市																		
その他・群馬県		12			12						1						11	
埼玉県計	1	31	0	0	42	0	0	0	0	0	31	0	0	0	0	0	40	0
さいたま市																		
川越市		4			8						7						8	
川口市		1			1												1	
所沢市		4			4						4						4	
越谷市		3			5						3						4	
その他・埼玉県	1	19			24						17						23	
千葉県計	0	61	0	0	63	0	0	0	1	0	19	0	0	0	0	0	81	0
千葉市		5			5				1								5	
市川市		1			1						1						1	
船橋市		24			24						5						24	
松戸市		2			2												13	
柏市		6			6						2						6	
市原市		1			3						1						7	
その他・千葉県		22			22						10						25	
東京都計	0	8	0	0	21	0	0	0	0	0	13	0	0	0	0	0	21	0
八王子市																		
その他・東京都		8			21						13						21	
神奈川県計	0	24	0	0	29	0	2	0	2	0	22	0	3	0	2	0	38	0
横浜市		9			10						7		1				21	
川崎市		2			3		2		2		2		2		2		3	
相模原市		10			10						10						8	
横須賀市		3			6						3						6	
平塚市																		
藤沢市																		
その他・神奈川県																		

表6.6(2) ばい煙量等測定件数 ばい煙の種類・都道府県市別（大気汚染防止法に係るばい煙発生施設）

自治体名	硫酸酸化物				ばいじん		カドミウム・ カドミウム 化合物		塩素		塩化水素		弗素・ 弗化水素・ 弗化珪素		鉛・ 鉛化合物		窒素酸化物	
	測定 件数	燃料の 硫酸含有 率の	左記 以外 の方法 による 測定	排出 基準 超過 件数	測定 件数	排出 基準 超過 件数	測定 件数	排出 基準 超過 件数	測定 件数	排出 基準 超過 件数	測定 件数	排出 基準 超過 件数	測定 件数	排出 基準 超過 件数	測定 件数	排出 基準 超過 件数	測定 件数	排出 基準 超過 件数
新潟県計	0	9	0	0	10	0	0	0	0	0	4	0	1	0	0	0	9	0
新潟市		9			9						4		1				9	
その他・新潟県					1													
富山県計	2	23	0	0	24	0	0	0	2	0	11	0	1	0	0	0	24	0
富山市	2	23			23						8						23	
その他・富山県					1				2		3		1				1	
石川県計	0	3	0	0	3	0	0	0	0	0	0	0	0	0	0	0	0	0
金沢市																		
その他・石川県		3			3													
福井県計	0	26	0	0	26	0	0	0	1	0	5	0	0	0	0	0	26	0
福井市		15			15				1		3						15	
その他・福井県		11			11						2						11	
山梨県計	0	11	0	0	13	0	0	0	0	0	3	0	0	0	0	0	10	1
甲府市		4			4												4	
その他・山梨県		7			9						3						6	1
長野県計	1	2	0	0	3	0	0	0	1	0	2	0	0	0	0	0	3	0
長野市																		
松本市																		
その他・長野県	1	2			3				1		2						3	
岐阜県計	0	4	0	0	4	0	0	0	0	0	1	0	0	0	0	0	4	0
岐阜市																		
その他・岐阜県		4			4						1						4	
静岡県計	0	14	0	0	14	0	0	0	0	0	4	0	0	0	0	0	14	0
静岡市		6			6												6	
浜松市		4			4												4	
その他・静岡県		4			4						4						4	
愛知県計	20	31	0	0	31	0	0	0	0	0	9	0	0	0	0	0	45	0
名古屋市	20																14	
豊橋市		2			2												2	
岡崎市											4							
一宮市		14			14												14	
豊田市		3			3						1						3	
その他・愛知県		12			12						4						12	
三重県計	0	19	0	0	19	0	0	0	0	0	11	0	1	0	0	0	24	0
四日市市		4			4						2						4	
その他・三重県		15			15						9		1				20	
滋賀県計	0	13	0	0	13	0	0	0	0	0	2	0	0	0	1	0	12	0
大津市																		
その他・滋賀県		13			13						2				1		12	
京都府計	0	10	0	0	17	0	0	0	0	0	4	0	0	0	1	0	2	0
京都市		8			15						4							
その他・京都府		2			2										1		2	
大阪府計	2	14	0	0	14	0	4	0	3	0	14	0	0	0	4	0	15	0
大阪市																		
堺市		10			10						10						10	
豊中市																		
吹田市																		
高槻市																		
枚方市																		
八尾市	2																	
寝屋川市																		
東大阪市		3			3		3		3		3				3		3	
その他・大阪府		1			1		1				1				1		2	
兵庫県計	0	3	0	0	5	0	0	0	0	0	3	0	0	0	0	0	5	0
神戸市																		
姫路市		1			2						1						2	
尼崎市																		
明石市		2			2						2						2	
西宮市																		
加古川市																		
その他・兵庫県					1												1	
奈良県計	0	0	0	0	0	0	0	0	0	0	0	0	0	0	0	0	0	0
奈良市																		
その他・奈良県																		



表6.6(3) ばい煙量等測定件数 ばい煙の種類・都道府県市別（大気汚染防止法に係るばい煙発生施設）

自治体名	硫酸酸化物				ばいじん		カドミウム・ カドミウム化合物		塩素		塩化水素		弗素・ 弗化水素・ 弗化珪素		鉛・ 鉛化合物		窒素酸化物	
	測定 件数	燃料の硫黄含有率の 硫酸酸化物の量の測定 件数	左記以外の方法による 硫酸酸化物の量の測定 件数	排出基準 超過件数	左記のうち燃料 使用基準 超過件数	測定 件数	排出基準 超過件数	測定 件数	排出基準 超過件数	測定 件数	排出基準 超過件数	測定 件数	排出基準 超過件数	測定 件数	排出基準 超過件数	測定 件数	排出基準 超過件数	
和歌山県計	19	12	0	0	17	0	0	0	0	0	17	0	0	0	0	0	35	0
和歌山市	4	12			12						12						12	
その他・和歌山県	15				5						5						23	
鳥取県計	0	4	0	0	5	0	0	0	0	0	3	0	0	0	0	0	4	0
鳥取市		1			2						2						1	
その他・鳥取県		3			3						1						3	
島根県計	0	4	0	0	5	0	0	0	0	0	1	0	0	0	0	0	4	0
松江市					1												1	
その他・島根県		4			4						1						3	
岡山県計	4	13	0	0	22	0	0	0	0	0	7	0	0	0	0	0	36	0
岡山市		2			2						2						2	
倉敷市		11			11						2						11	
その他・岡山県	4				9						3						23	
広島県計	0	4	0	0	4	0	0	0	0	0	4	0	0	0	0	0	4	0
広島市																		
呉市		1			1						1						1	
福山市		3			3						3						3	
その他・広島県																		
山口県計	21	2	1	0	1	0	0	0	0	0	1	0	0	0	0	0	1	0
下関市																		
その他・山口県	21	2	1		1						1						1	
徳島県計	0	5	0	0	5	0	0	0	0	0	1	0	0	0	0	0	5	0
徳島県		5			5						1						5	
香川県計	0	3	0	0	19	0	2	0	0	0	8	0	0	0	2	0	10	0
高松市																		
その他・香川県		3			19		2				8				2		10	
愛媛県計	0	6	0	0	7	0	0	0	1	0	5	0	0	0	0	0	6	0
松山市		4			4						1						4	
その他・愛媛県		2			3				1		4						2	
高知県計	0	2	0	0	1	0	0	0	0	0	2	0	0	0	0	0	3	0
高知市																		
その他・高知県		2			1						2						3	
福岡県計	4	5	0	0	7	0	0	0	0	0	2	0	0	0	0	0	5	0
北九州市		2			4						2						4	
福岡市																		
大牟田市	4																	
久留米市		2			2													
その他・福岡県		1			1												1	
佐賀県計	0	0	0	0	0	0	0	0	0	0	0	0	0	0	0	0	0	0
佐賀市																		
長崎県計	0	0	0	0	0	0	0	0	0	0	0	0	0	0	0	0	0	0
長崎市																		
佐世保市																		
その他・長崎県																		
熊本県計	0	0	0	0	0	0	0	0	0	0	0	0	0	0	0	0	0	0
熊本市																		
その他・熊本県																		
大分県計	0	4	0	0	4	0	0	0	0	0	0	0	0	0	0	0	4	0
大分市		3			3												3	
その他・大分県		1			1												1	
宮崎県計	0	3	0	0	4	0	0	0	0	0	0	0	0	0	0	0	4	0
宮崎市		2			2												2	
その他・宮崎県		1			2												2	
鹿児島県計	0	9	0	0	24	0	0	0	0	0	18	0	0	0	0	0	9	0
鹿児島市		4			19						15						4	
その他・鹿児島県		5			5						3						5	
沖縄県計	0	0	0	0	0	0	0	0	0	0	0	0	0	0	0	0	0	0
那覇市																		
その他・沖縄県																		
合計	92	487	1	0	606	1	17	0	20	0	277	1	17	0	16	0	630	1

表6.7(1) ばい煙量等測定件数 ばい煙の種類・都道府県市別（電気事業法に係るばい煙発生施設）

自治体名	硫黄酸化物				ばいじん		カドミウム・カドミウム化合物		塩素		塩化水素		弗素・弗化水素・弗化珪素		鉛・鉛化合物		窒素酸化物	
	の燃料の測定件数 硫黄含有率	量の測定件数 左記以外の方法による硫黄酸化物の数	排出基準超過件数	左記のうち燃料使用基準超過件数	測定件数	排出基準超過件数	測定件数	排出基準超過件数	測定件数	排出基準超過件数	測定件数	排出基準超過件数	測定件数	排出基準超過件数	測定件数	排出基準超過件数	測定件数	排出基準超過件数
北海道計	0	0	0	0	0	0	0	0	0	0	0	0	0	0	0	0	0	0
札幌市																		
函館市																		
小樽市																		
旭川市																		
室蘭市																		
苫小牧市																		
その他・北海道																		
青森県計	0	0	0	0	0	0	0	0	0	0	0	0	0	0	0	0	0	0
青森市																		
八戸市																		
その他・青森県																		
岩手県計	0	0	0	0	0	0	0	0	0	0	0	0	0	0	0	0	0	0
盛岡市																		
その他・岩手県																		
宮城県計	0	0	0	0	0	0	0	0	0	0	0	0	0	0	0	0	0	0
仙台市																		
その他・宮城県																		
秋田県計	0	0	0	0	0	0	0	0	0	0	0	0	0	0	0	0	0	0
秋田市																		
その他・秋田県																		
山形県計	0	0	0	0	0	0	0	0	0	0	0	0	0	0	0	0	0	0
山形市																		
その他・山形県																		
福島県計	0	2	0	0	2	0	2	0	2	0	2	0	2	0	0	0	2	0
福島市																		
郡山市																		
いわき市																		
その他・福島県		2			2		2		2		2		2				2	
茨城県計	2	0	0	0	2	0	0	0	0	0	0	0	0	0	0	0	2	0
水戸市	2				2												2	
その他・茨城県																		
栃木県計	0	0	0	0	0	0	0	0	0	0	0	0	0	0	0	0	0	0
宇都宮市																		
その他・栃木県																		
群馬県計	0	2	0	0	2	0	0	0	0	0	0	0	0	0	0	0	2	0
前橋市		1			1												1	
高崎市																		
その他・群馬県		1			1												1	
埼玉県計	0	0	0	0	0	0	0	0	0	0	0	0	0	0	0	0	0	0
さいたま市																		
川越市																		
川口市																		
所沢市																		
越谷市																		
その他・埼玉県																		
千葉県計	0	8	0	0	8	0	0	0	0	0	0	0	0	0	0	0	8	0
千葉市																		
市川市																		
船橋市		1			1												1	
松戸市																		
柏市																		
市原市																		
その他・千葉県		7			7												7	
東京都計	0	0	0	0	0	0	0	0	0	0	0	0	0	0	0	0	0	0
八王子市																		
その他・東京都																		
神奈川県計	0	7	0	0	11	0	0	0	0	0	2	0	1	0	0	0	19	0
横浜市		3			6						1		1				10	
川崎市		3			4												8	
相模原市																		
横須賀市		1			1						1						1	
平塚市																		
藤沢市																		
その他・神奈川県																		

表6.7(2) ばい煙量等測定件数 ばい煙の種類・都道府県市別（電気事業法に係るばい煙発生施設）

自治体名	硫酸酸化物				ばいじん		カドミウム・カドミウム化合物		塩素		塩化水素		弗素・弗化水素・弗化珪素		鉛・鉛化合物		窒素酸化物	
	の燃料の硫酸含有率	量の測定件数	左記以外の方法の測定件数	排出基準超過件数	左記のうち燃料使用基準超過件数	測定件数	排出基準超過件数	測定件数	排出基準超過件数	測定件数	排出基準超過件数	測定件数	排出基準超過件数	測定件数	排出基準超過件数	測定件数	排出基準超過件数	
新潟県計	0	0	0	0	0	0	0	0	0	0	0	0	0	0	0	0	0	
新潟市																		
その他・新潟県																		
富山県計	0	0	0	0	0	0	0	0	0	0	0	0	0	0	0	0	0	
富山市																		
その他・富山県																		
石川県計	0	0	0	0	0	0	0	0	0	0	0	0	0	0	0	0	0	
金沢市																		
その他・石川県																		
福井県計	0	2	0	0	2	0	0	0	0	0	0	0	0	0	0	0	2	
福井市																		
その他・福井県		2			2												2	
山梨県計	0	0	0	0	0	0	0	0	0	0	0	0	0	0	0	0	0	
甲府市																		
その他・山梨県																		
長野県計	0	0	0	0	0	0	0	0	0	0	0	0	0	0	0	0	0	
長野市																		
松本市																		
その他・長野県																		
岐阜県計	0	0	0	0	0	0	0	0	0	0	0	0	0	0	0	0	0	
岐阜市																		
その他・岐阜県																		
静岡県計	0	1	0	0	1	0	0	0	0	0	0	0	0	0	0	0	1	
静岡市																		
浜松市																		
その他・静岡県		1			1												1	
愛知県計	0	6	0	0	6	0	0	0	0	0	0	0	0	0	0	0	6	
名古屋市																		
豊橋市																		
岡崎市																		
一宮市																		
豊田市																		
その他・愛知県		6			6												6	
三重県計	0	0	0	0	0	0	0	0	0	0	0	0	0	0	0	0	0	
四日市市																		
その他・三重県																		
滋賀県計	0	0	0	0	0	0	0	0	0	0	0	0	0	0	0	0	0	
大津市																		
その他・滋賀県																		
京都府計	0	0	0	0	0	0	0	0	0	0	0	0	0	0	0	0	0	
京都市																		
その他・京都府																		
大阪府計	0	0	0	0	0	0	0	0	0	0	0	0	0	0	0	0	0	
大阪市																		
堺市																		
豊中市																		
吹田市																		
高槻市																		
枚方市																		
八尾市																		
寝屋川市																		
東大阪市																		
その他・大阪府																		
兵庫県計	0	4	0	0	4	0	0	0	0	0	0	0	0	0	0	0	4	
神戸市		4			4												4	
姫路市																		
尼崎市																		
明石市																		
西宮市																		
加古川市																		
その他・兵庫県																		
奈良県計	0	0	0	0	0	0	0	0	0	0	0	0	0	0	0	0	0	
奈良市																		
その他・奈良県																		

表6.7(3) ばい煙量等測定件数 ばい煙の種類・都道府県市別（電気事業法に係るばい煙発生施設）

自治体名	硫酸酸化物				ばいじん		カドミウム・ カドミウム化合物		塩素		塩化水素		弗素・ 弗化水素・ 弗化珪素		鉛・ 鉛化合物		窒素酸化物	
	の燃料 測定 件数	量の 測定 件数	左記 以外 の方法 に	排出 基準 超過 件数	左記 のうち 燃料 使用 基準 超過 件数	測定 件数	排出 基準 超過 件数	測定 件数	排出 基準 超過 件数	測定 件数	排出 基準 超過 件数	測定 件数	排出 基準 超過 件数	測定 件数	排出 基準 超過 件数	測定 件数	排出 基準 超過 件数	
和歌山県計	7	0	0	0	0	0	0	0	0	0	0	0	0	0	0	0	0	
和歌山市	1																	
その他・和歌山県	6																	
鳥取県計	0	0	0	0	0	0	0	0	0	0	0	0	0	0	0	0	0	
鳥取市																		
その他・鳥取県																		
島根県計	0	0	0	0	0	0	0	0	0	0	0	0	0	0	0	0	0	
松江市																		
その他・島根県																		
岡山県計	0	4	0	0	4	0	0	0	0	0	0	0	0	0	0	4	0	
岡山市																		
倉敷市		4			4											4		
その他・岡山県																		
広島県計	0	0	0	0	0	0	0	0	0	0	0	0	0	0	0	0	0	
広島市																		
呉市																		
福山市																		
その他・広島県																		
山口県計	1	0	0	0	0	0	0	0	0	0	0	0	0	0	0	0	0	
下関市																		
その他・山口県	1																	
徳島県計	0	0	0	0	0	0	0	0	0	0	0	0	0	0	0	0	0	
徳島県																		
香川県計	0	0	0	0	0	0	0	0	0	0	0	0	0	0	0	0	0	
高松市																		
その他・香川県																		
愛媛県計	0	2	0	0	2	0	0	0	0	0	0	0	0	0	0	2	0	
松山市		1			1											1		
その他・愛媛県		1			1											1		
高知県計	0	0	0	0	0	0	0	0	0	0	0	0	0	0	0	0	0	
高知市																		
その他・高知県																		
福岡県計	0	1	0	0	2	0	0	0	0	0	0	0	0	0	0	2	0	
北九州市		1			2											2		
福岡市																		
大牟田市																		
久留米市																		
その他・福岡県																		
佐賀県計	0	0	0	0	0	0	0	0	0	0	0	0	0	0	0	0	0	
佐賀市																		
長崎県計	0	0	0	0	0	0	0	0	0	0	0	0	0	0	0	0	0	
長崎市																		
佐世保市																		
その他・長崎県																		
熊本県計	0	0	0	0	0	0	0	0	0	0	0	0	0	0	0	0	0	
熊本市																		
その他・熊本県																		
大分県計	0	0	0	0	0	0	0	0	0	0	0	0	0	0	0	0	0	
大分市																		
その他・大分県																		
宮崎県計	0	0	0	0	0	0	0	0	0	0	0	0	0	0	0	0	0	
宮崎市																		
その他・宮崎県																		
鹿児島県計	0	1	0	0	1	0	0	0	0	0	0	0	0	0	0	1	0	
鹿児島市																		
その他・鹿児島県		1			1											1		
沖縄県計	0	0	0	0	0	0	0	0	0	0	0	0	0	0	0	0	0	
那覇市																		
その他・沖縄県																		
合計	10	40	0	0	47	0	2	0	2	0	4	0	3	0	0	0	55	

表6.8(1) ばい煙量等測定件数 ばい煙の種類・都道府県市別（ガス事業法に係るばい煙発生施設）

自治体名	硫黄酸化物				ばいじん		カドミウム・ カドミウム 化合物		塩素		塩化水素		弗素・ 弗化水素・ 弗化珪素		鉛・ 鉛化合物		窒素酸化物	
	測定 件数	燃料の硫 黄含有 率の	左記以外 の方法に よる硫 黄酸化物 の量の測 定 件数	排出基 準超過 件数	左記の うち燃 料使用 基準超 過件数	測定 件数	排出基 準超過 件数	測定 件数	排出基 準超過 件数	測定 件数	排出基 準超過 件数	測定 件数	排出基 準超過 件数	測定 件数	排出基 準超過 件数	測定 件数	排出基 準超過 件数	
北海道計	0	0	0	0	0	0	0	0	0	0	0	0	0	0	0	0	0	
札幌市																		
函館市																		
小樽市																		
旭川市																		
室蘭市																		
苫小牧市																		
その他・北海道																		
青森県計	0	0	0	0	0	0	0	0	0	0	0	0	0	0	0	0	0	
青森市																		
八戸市																		
その他・青森県																		
岩手県計	0	0	0	0	0	0	0	0	0	0	0	0	0	0	0	0	0	
盛岡市																		
その他・岩手県																		
宮城県計	0	0	0	0	0	0	0	0	0	0	0	0	0	0	0	0	0	
仙台市																		
その他・宮城県																		
秋田県計	0	0	0	0	0	0	0	0	0	0	0	0	0	0	0	0	0	
秋田市																		
その他・秋田県																		
山形県計	0	0	0	0	0	0	0	0	0	0	0	0	0	0	0	0	0	
山形市																		
その他・山形県																		
福島県計	0	0	0	0	0	0	0	0	0	0	0	0	0	0	0	0	0	
福島市																		
郡山市																		
いわき市																		
その他・福島県																		
茨城県計	0	0	0	0	0	0	0	0	0	0	0	0	0	0	0	0	0	
水戸市																		
その他・茨城県																		
栃木県計	0	0	0	0	0	0	0	0	0	0	0	0	0	0	0	0	0	
宇都宮市																		
その他・栃木県																		
群馬県計	0	0	0	0	0	0	0	0	0	0	0	0	0	0	0	0	0	
前橋市																		
高崎市																		
その他・群馬県																		
埼玉県計	0	0	0	0	2	0	0	0	0	0	0	0	0	0	0	0	2	
さいたま市																		
川越市																		
川口市																		
所沢市																		
越谷市																		
その他・埼玉県					2												2	
千葉県計	0	1	0	0	1	0	0	0	0	0	0	0	0	0	0	0	1	
千葉市																		
市川市																		
船橋市																		
松戸市																		
柏市																		
市原市																		
その他・千葉県		1			1												1	
東京都計	0	0	0	0	0	0	0	0	0	0	0	0	0	0	0	0	0	
八王子市																		
その他・東京都																		
神奈川県計	0	0	0	0	0	0	0	0	0	0	0	0	0	0	0	0	0	
横浜市																		
川崎市																		
相模原市																		
横須賀市																		
平塚市																		
藤沢市																		
その他・神奈川県																		

表6.8(2) ばい煙量等測定件数 ばい煙の種類・都道府県市別（ガス事業法に係るばい煙発生施設）

自治体名	硫黄酸化物				ばいじん		カドミウム・カドミウム化合物		塩素		塩化水素		弗素・弗化水素・弗化珪素		鉛・鉛化合物		窒素酸化物	
	測定件数 燃料の硫黄含有率の	件数 左記以外の方法による	左記以外の方法による	排出基準超過件数	測定件数	排出基準超過件数	測定件数	排出基準超過件数	測定件数	排出基準超過件数	測定件数	排出基準超過件数	測定件数	排出基準超過件数	測定件数	排出基準超過件数	測定件数	排出基準超過件数
新潟県計	0	0	0	0	0	0	0	0	0	0	0	0	0	0	0	0	0	0
新潟市																		
その他・新潟県																		
富山県計	0	0	0	0	0	0	0	0	0	0	0	0	0	0	0	0	0	0
富山市																		
その他・富山県																		
石川県計	0	0	0	0	0	0	0	0	0	0	0	0	0	0	0	0	0	0
金沢市																		
その他・石川県																		
福井県計	0	0	0	0	0	0	0	0	0	0	0	0	0	0	0	0	0	0
福井市																		
その他・福井県																		
山梨県計	0	0	0	0	0	0	0	0	0	0	0	0	0	0	0	0	0	0
甲府市																		
その他・山梨県																		
長野県計	0	0	0	0	0	0	0	0	0	0	0	0	0	0	0	0	0	0
長野市																		
松本市																		
その他・長野県																		
岐阜県計	0	0	0	0	0	0	0	0	0	0	0	0	0	0	0	0	0	0
岐阜市																		
その他・岐阜県																		
静岡県計	0	0	0	0	0	0	0	0	0	0	0	0	0	0	0	0	0	0
静岡市																		
浜松市																		
その他・静岡県																		
愛知県計	0	0	0	0	0	0	0	0	0	0	0	0	0	0	0	0	0	0
名古屋																		
豊橋市																		
岡崎市																		
一宮市																		
豊田市																		
その他・愛知県																		
三重県計	0	0	0	0	0	0	0	0	0	0	0	0	0	0	0	0	0	0
四日市市																		
その他・三重県																		
滋賀県計	0	0	0	0	0	0	0	0	0	0	0	0	0	0	0	0	0	0
大津市																		
その他・滋賀県																		
京都府計	0	0	0	0	0	0	0	0	0	0	0	0	0	0	0	0	0	0
京都市																		
その他・京都府																		
大阪府計	0	0	0	0	0	0	0	0	0	0	0	0	0	0	0	0	0	0
大阪市																		
堺市																		
豊中市																		
吹田市																		
高槻市																		
枚方市																		
八尾市																		
寝屋川市																		
東大阪市																		
その他・大阪府																		
兵庫県計	0	0	0	0	0	0	0	0	0	0	0	0	0	0	0	0	0	0
神戸市																		
姫路市																		
尼崎市																		
明石市																		
西宮市																		
加古川市																		
その他・兵庫県																		
奈良県計	0	0	0	0	0	0	0	0	0	0	0	0	0	0	0	0	0	0
奈良市																		
その他・奈良県																		

表6.8(3) ばい煙量等測定件数 ばい煙の種類・都道府県市別（ガス事業法に係るばい煙発生施設）

自治体名	硫黄酸化物				ばいじん		カドミウム・カドミウム化合物		塩素		塩化水素		弗素・弗化水素・弗化珪素		鉛・鉛化合物		窒素酸化物	
	測定件数 燃料の硫黄含有率の	件数 左記以外の方法による	左記以外の方法による	排出基準超過件数	測定件数	排出基準超過件数	測定件数	排出基準超過件数	測定件数	排出基準超過件数	測定件数	排出基準超過件数	測定件数	排出基準超過件数	測定件数	排出基準超過件数	測定件数	排出基準超過件数
和歌山県計	0	0	0	0	0	0	0	0	0	0	0	0	0	0	0	0	0	0
和歌山市																		
その他・和歌山県																		
鳥取県計	0	0	0	0	0	0	0	0	0	0	0	0	0	0	0	0	0	0
鳥取市																		
その他・鳥取県																		
島根県計	0	0	0	0	0	0	0	0	0	0	0	0	0	0	0	0	0	0
松江市																		
その他・島根県																		
岡山県計	0	0	0	0	0	0	0	0	0	0	0	0	0	0	0	0	0	0
岡山市																		
倉敷市																		
その他・岡山県																		
広島県計	0	0	0	0	0	0	0	0	0	0	0	0	0	0	0	0	0	0
広島市																		
呉市																		
福山市																		
その他・広島県																		
山口県計	0	0	0	0	0	0	0	0	0	0	0	0	0	0	0	0	0	0
下関市																		
その他・山口県																		
徳島県計	0	0	0	0	0	0	0	0	0	0	0	0	0	0	0	0	0	0
徳島県																		
香川県計	0	0	0	0	0	0	0	0	0	0	0	0	0	0	0	0	0	0
高松市																		
その他・香川県																		
愛媛県計	0	1	0	0	1	0	0	0	0	0	0	0	0	0	0	0	1	0
松山市		1			1												1	
その他・愛媛県																		
高知県計	0	0	0	0	0	0	0	0	0	0	0	0	0	0	0	0	0	0
高知市																		
その他・高知県																		
福岡県計	0	0	0	0	0	0	0	0	0	0	0	0	0	0	0	0	0	0
北九州市																		
福岡市																		
大牟田市																		
久留米市																		
その他・福岡県																		
佐賀県計	0	0	0	0	0	0	0	0	0	0	0	0	0	0	0	0	0	0
佐賀県																		
長崎県計	0	0	0	0	0	0	0	0	0	0	0	0	0	0	0	0	0	0
長崎市																		
佐世保市																		
その他・長崎県																		
熊本県計	0	0	0	0	0	0	0	0	0	0	0	0	0	0	0	0	0	0
熊本市																		
その他・熊本県																		
大分県計	0	0	0	0	0	0	0	0	0	0	0	0	0	0	0	0	0	0
大分市																		
その他・大分県																		
宮崎県計	0	0	0	0	0	0	0	0	0	0	0	0	0	0	0	0	0	0
宮崎市																		
その他・宮崎県																		
鹿児島県計	0	0	0	0	0	0	0	0	0	0	0	0	0	0	0	0	0	0
鹿児島市																		
その他・鹿児島県																		
沖縄県計	0	0	0	0	0	0	0	0	0	0	0	0	0	0	0	0	0	0
那覇市																		
その他・沖縄県																		
合計	0	2	0	0	4	0	0	0	0	0	0	0	0	0	0	0	4	0

表6.9(1) ばい煙量等測定件数 ばい煙の種類・都道府県市別（鉱山保安法に係るばい煙発生施設）

自治体名	硫黄酸化物				ばいじん		カドミウム・カドミウム化合物		塩素		塩化水素		弗素・弗化水素・弗化珪素		鉛・鉛化合物		窒素酸化物	
	測定件数 燃料の硫黄含有率の	硫酸化物の量の測定	左記以外の方法による	排出基準超過件数	測定件数	排出基準超過件数	測定件数	排出基準超過件数	測定件数	排出基準超過件数	測定件数	排出基準超過件数	測定件数	排出基準超過件数	測定件数	排出基準超過件数	測定件数	排出基準超過件数
北海道計	0	0	0	0	0	0	0	0	0	0	0	0	0	0	0	0	0	0
札幌市																		
函館市																		
小樽市																		
旭川市																		
室蘭市																		
苫小牧市																		
その他・北海道																		
青森県計	0	0	0	0	0	0	0	0	0	0	0	0	0	0	0	0	0	0
青森市																		
八戸市																		
その他・青森県																		
岩手県計	0	0	0	0	0	0	0	0	0	0	0	0	0	0	0	0	0	0
盛岡市																		
その他・岩手県																		
宮城県計	0	1	0	0	1	0	1	0	0	0	0	0	0	0	1	0	1	0
仙台市																		
その他・宮城県		1			1		1								1		1	
秋田県計	0	0	0	0	0	0	0	0	0	0	0	0	0	0	0	0	0	0
秋田市																		
その他・秋田県																		
山形県計	0	0	0	0	0	0	0	0	0	0	0	0	0	0	0	0	0	0
山形市																		
その他・山形県																		
福島県計	0	0	0	0	0	0	0	0	0	0	0	0	0	0	0	0	0	0
福島市																		
郡山市																		
いわき市																		
その他・福島県																		
茨城県計	0	0	0	0	0	0	0	0	0	0	0	0	0	0	0	0	0	0
水戸市																		
その他・茨城県																		
栃木県計	0	0	0	0	0	0	0	0	0	0	0	0	0	0	0	0	0	0
宇都宮市																		
その他・栃木県																		
群馬県計	0	0	0	0	0	0	0	0	0	0	0	0	0	0	0	0	0	0
前橋市																		
高崎市																		
その他・群馬県																		
埼玉県計	0	0	0	0	0	0	0	0	0	0	0	0	0	0	0	0	0	0
さいたま市																		
川越市																		
川口市																		
所沢市																		
越谷市																		
その他・埼玉県																		
千葉県計	0	0	0	0	0	0	0	0	0	0	0	0	0	0	0	0	0	0
千葉市																		
市川市																		
船橋市																		
松戸市																		
柏市																		
市原市																		
その他・千葉県																		
東京都計	0	0	0	0	0	0	0	0	0	0	0	0	0	0	0	0	0	0
八王子市																		
その他・東京都																		
神奈川県計	0	0	0	0	0	0	0	0	0	0	0	0	0	0	0	0	0	0
横浜市																		
川崎市																		
相模原市																		
横須賀市																		
平塚市																		
藤沢市																		
その他・神奈川県																		



表6.9(2) ばい煙量等測定件数 ばい煙の種類・都道府県市別（鉱山保安法に係るばい煙発生施設）

自治体名	硫黄酸化物				ばいじん		カドミウム・カドミウム化合物		塩素		塩化水素		弗素・弗化水素・弗化珪素		鉛・鉛化合物		窒素酸化物	
	測定件数 燃料の硫黄含有率の	件数 左記以外の方法による	排出基準超過件数	使用基準超過件数	測定件数	排出基準超過件数	測定件数	排出基準超過件数	測定件数	排出基準超過件数	測定件数	排出基準超過件数	測定件数	排出基準超過件数	測定件数	排出基準超過件数	測定件数	排出基準超過件数
新潟県計	0	0	0	0	0	0	0	0	0	0	0	0	0	0	0	0	0	0
新潟市																		
その他・新潟県																		
富山県計	0	0	0	0	0	0	0	0	0	0	0	0	0	0	0	0	0	0
富山市																		
その他・富山県																		
石川県計	0	0	0	0	0	0	0	0	0	0	0	0	0	0	0	0	0	0
金沢市																		
その他・石川県																		
福井県計	0	0	0	0	0	0	0	0	0	0	0	0	0	0	0	0	0	0
福井市																		
その他・福井県																		
山梨県計	0	0	0	0	0	0	0	0	0	0	0	0	0	0	0	0	0	0
甲府市																		
その他・山梨県																		
長野県計	0	0	0	0	0	0	0	0	0	0	0	0	0	0	0	0	0	0
長野市																		
松本市																		
その他・長野県																		
岐阜県計	0	0	0	0	0	0	0	0	0	0	0	0	0	0	0	0	0	0
岐阜市																		
その他・岐阜県																		
静岡県計	0	0	0	0	0	0	0	0	0	0	0	0	0	0	0	0	0	0
静岡市																		
浜松市																		
その他・静岡県																		
愛知県計	0	0	0	0	0	0	0	0	0	0	0	0	0	0	0	0	0	0
名古屋市																		
豊橋市																		
岡崎市																		
一宮市																		
豊田市																		
その他・愛知県																		
三重県計	0	0	0	0	0	0	0	0	0	0	0	0	0	0	0	0	0	0
四日市市																		
その他・三重県																		
滋賀県計	0	0	0	0	0	0	0	0	0	0	0	0	0	0	0	0	0	0
大津市																		
その他・滋賀県																		
京都府計	0	0	0	0	0	0	0	0	0	0	0	0	0	0	0	0	0	0
京都市																		
その他・京都府																		
大阪府計	0	0	0	0	0	0	0	0	0	0	0	0	0	0	0	0	0	0
大阪市																		
堺市																		
豊中市																		
吹田市																		
高槻市																		
枚方市																		
八尾市																		
寝屋川市																		
東大阪市																		
その他・大阪府																		
兵庫県計	0	0	0	0	0	0	0	0	0	0	0	0	0	0	0	0	0	0
神戸市																		
姫路市																		
尼崎市																		
明石市																		
西宮市																		
加古川市																		
その他・兵庫県																		
奈良県計	0	0	0	0	0	0	0	0	0	0	0	0	0	0	0	0	0	0
奈良市																		
その他・奈良県																		

表6.9(3) ばい煙量等測定件数 ばい煙の種類・都道府県市別（鉱山保安法に係るばい煙発生施設）

自治体名	硫黄酸化物				ばいじん		カドミウム・ カドミウム 化合物		塩素		塩化水素		弗素・ 弗化水素・ 弗化珪素		鉛・ 鉛化合物		窒素酸化物	
	測定 件数	燃 料 の 硫 黄 含 有 率 の 件 数	左 記 以 外 の 方 法 に よ る 測 定 件 数	排 出 基 準 超 過 件 数	左 記 の う ち 燃 料 使 用 基 準 超 過 件 数	測定 件数	排 出 基 準 超 過 件 数	測定 件数	排 出 基 準 超 過 件 数	測定 件数	排 出 基 準 超 過 件 数	測定 件数	排 出 基 準 超 過 件 数	測定 件数	排 出 基 準 超 過 件 数	測定 件数	排 出 基 準 超 過 件 数	
和歌山県計	0	0	0	0	0	0	0	0	0	0	0	0	0	0	0	0	0	0
和歌山市																		
その他・和歌山県																		
鳥取県計	0	0	0	0	0	0	0	0	0	0	0	0	0	0	0	0	0	0
鳥取市																		
その他・鳥取県																		
島根県計	0	0	0	0	0	0	0	0	0	0	0	0	0	0	0	0	0	0
松江市																		
その他・島根県																		
岡山県計	0	0	0	0	0	0	0	0	0	0	0	0	0	0	0	0	0	0
岡山市																		
倉敷市																		
その他・岡山県																		
広島県計	0	0	0	0	0	0	0	0	0	0	0	0	0	0	0	0	0	0
広島市																		
呉市																		
福山市																		
その他・広島県																		
山口県計	0	0	0	0	0	0	0	0	0	0	0	0	0	0	0	0	0	0
下関市																		
その他・山口県																		
徳島県計	0	0	0	0	0	0	0	0	0	0	0	0	0	0	0	0	0	0
徳島県																		
香川県計	0	0	0	0	0	0	0	0	0	0	0	0	0	0	0	0	0	0
高松市																		
その他・香川県																		
愛媛県計	0	0	0	0	0	0	0	0	0	0	0	0	0	0	0	0	0	0
松山市																		
その他・愛媛県																		
高知県計	0	0	0	0	0	0	0	0	0	0	0	0	0	0	0	0	0	0
高知市																		
その他・高知県																		
福岡県計	0	0	0	0	0	0	0	0	0	0	0	0	0	0	0	0	0	0
北九州市																		
福岡市																		
大牟田市																		
久留米市																		
その他・福岡県																		
佐賀県計	0	0	0	0	0	0	0	0	0	0	0	0	0	0	0	0	0	0
佐賀県																		
長崎県計	0	0	0	0	0	0	0	0	0	0	0	0	0	0	0	0	0	0
長崎市																		
佐世保市																		
その他・長崎県																		
熊本県計	0	0	0	0	0	0	0	0	0	0	0	0	0	0	0	0	0	0
熊本市																		
その他・熊本県																		
大分県計	0	0	0	0	0	0	0	0	0	0	0	0	0	0	0	0	0	0
大分市																		
その他・大分県																		
宮崎県計	0	0	0	0	0	0	0	0	0	0	0	0	0	0	0	0	0	0
宮崎市																		
その他・宮崎県																		
鹿児島県計	0	0	0	0	0	0	0	0	0	0	0	0	0	0	0	0	0	0
鹿児島市																		
その他・鹿児島県																		
沖縄県計	0	0	0	0	0	0	0	0	0	0	0	0	0	0	0	0	0	0
那覇市																		
その他・沖縄県																		
合計	0	1	0	0	1	0	1	0	0	0	0	0	0	1	0	1	0	0

表7.1 立入検査・その他行政指導件数 年度別ー全国（揮発性有機化合物（VOC）排出施設）

	令和元年度			令和2年度			令和3年度			令和4年度			令和5年度		
	全施設 (注1)	大気	電気・ ガス・ 鉱山	全施設 (注1)	大気	電気・ ガス・ 鉱山	全施設 (注1)	大気	電気・ ガス・ 鉱山	全施設 (注1)	大気	電気・ ガス・ 鉱山	全施設 (注1)	大気	電気・ ガス・ 鉱山
(A) 立入検査実施 工場・事業場数	593	593	0	429	429	0	434	434	0	455	454	1	416	416	0
(A') 立入検査 実施施設数	1,577	1,577	0	1,207	1,207	0	1,228	1,228	0	1,248	1,247	1	1,212	1,212	0
(B) 計画変更命令等 施設数	0	0	—	0	0	—	0	0	—	0	0	—	0	0	—
(E) 改善命令施設数	0	0	0	0	0	0	0	0	0	0	0	0	0	0	0
(F) 一時停止命令施設数	0	0	0	0	0	0	0	0	0	0	0	0	0	0	0
(G) (B) (E) 又は (F) の命令 違反告発施設数	0	0	0	0	0	0	0	0	0	0	0	0	0	0	0
(H) 届出違反告発施設数	0	0	—	0	0	—	0	0	—	0	0	—	0	0	—
(I) 経済産業大臣等への 要請施設数	0	—	0	0	—	0	0	—	0	0	—	0	0	—	0
(d) 行政指導施設数	134	134	0	108	108	0	83	83	0	115	115	0	75	75	0

(注1) 「大気」：大気汚染防止法届出VOC排出施設、「電気・ガス・鉱山」：電気事業法・ガス事業法・鉱山保安法に係るVOC排出施設を示す。

表7.2(1) 行政指導施設数 都道府県市別  
(揮発性有機化合物 (VOC) 排出施設)

自治体名	① 排出基準超過に係る行政指導施設数	② 設置届出書・変更届出書及び行政指導施設使用届	③ 氏名の変更等の届出書及び承継届出	④ 設置届出書等の届出内容の不備による行政指導施設数	⑤ その他	合計
北海道計	0	0	0	0	0	0
札幌市						0
函館市						0
旭川市						0
その他・北海道						0
青森県計	0	0	0	0	0	0
青森市						0
八戸市						0
その他・青森県						0
岩手県計	0	0	0	0	0	0
盛岡市						0
その他・岩手県						0
宮城県計	0	0	0	0	0	0
仙台市						0
その他・宮城県						0
秋田県計	0	0	0	0	0	0
秋田市						0
その他・秋田県						0
山形県計	0	0	0	0	0	0
山形市						0
その他・山形県						0
福島県計	0	0	1	0	2	3
福島市						0
郡山市						0
いわき市			1			1
その他・福島県					2	2
茨城県計	0	0	0	0	8	8
水戸市						0
その他・茨城県					8	8
栃木県計	0	0	0	0	0	0
宇都宮市						0
その他・栃木県						0
群馬県計	2	0	0	5	1	8
前橋市						0
高崎市						0
その他・群馬県	2			5	1	8
埼玉県計	0	0	0	0	0	0
さいたま市						0
川越市						0
川口市						0
越谷市						0
その他・埼玉県						0
千葉県計	0	1	0	0	6	7
千葉市						0
船橋市						0
柏市						0
その他・千葉県		1			6	7
東京都計	0	0	0	0	0	0
八王子市						0
その他・東京都						0
神奈川県計	0	4	0	0	3	7
横浜市						0
川崎市						0
相模原市					1	1
横須賀市						0
その他・神奈川県		4			2	6

表7.2(2) 行政指導施設数 都道府県市別  
(揮発性有機化合物 (VOC) 排出施設)

自治体名	① 排出基準超過に係る行政指導施設数	② 設置届出書・変更届出書及び行政指導施設使用届	③ 氏名の変更等の届出書及び承継届出	④ 設置届出書等の届出内容の不備による行政指導施設数	⑤ その他	合計
新潟県計	0	0	0	0	0	0
新潟市						0
その他・新潟県						0
富山県計	0	0	0	0	0	0
富山市						0
その他・富山県						0
石川県計	1	0	0	0	0	1
金沢市						0
その他・石川県	1					1
福井県計	0	0	0	0	0	0
福井市						0
その他・福井県						0
山梨県計	1	0	0	0	0	1
甲府市						0
その他・山梨県	1					1
長野県計	0	0	0	0	0	0
長野市						0
松本市						0
その他・長野県						0
岐阜県計	0	0	0	0	0	0
岐阜市						0
その他・岐阜県						0
静岡県計	0	2	0	0	5	7
静岡市						0
浜松市						0
その他・静岡県		2			5	7
愛知県計	0	0	0	0	18	18
名古屋市						0
豊橋市						0
岡崎市						0
一宮市						0
豊田市						0
その他・愛知県					18	18
三重県計	0	0	0	0	1	1
三重県					1	1
滋賀県計	0	0	0	0	0	0
大津市						0
その他・滋賀県						0
京都府計	0	1	0	0	0	1
京都市						0
その他・京都府		1				1
大阪府計	0	0	0	0	0	0
大阪市						0
堺市						0
豊中市						0
吹田市						0
高槻市						0
枚方市						0
八尾市						0
寝屋川市						0
東大阪市						0
その他・大阪府						0
兵庫県計	0	0	0	0	4	4
神戸市					1	1
姫路市						0
尼崎市						0
明石市						0
西宮市						0
その他・兵庫県					3	3
奈良県計	0	0	0	0	0	0
奈良市						0
その他・奈良県						0

表7.2(3) 行政指導施設数 都道府県市別  
(揮発性有機化合物 (VOC) 排出施設)

自治体名	① 排出基準超過に係る行政指導施設数	② 設置届出書・変更届出書及び使用届	③ 氏名の変更等の届出書及び承継届出	④ 設置届出書等の届出内容の不備による行政指導施設数	⑤ その他	合計
和歌山県計	0	0	0	0	0	0
和歌山市						0
その他・和歌山県						0
鳥取県計	0	0	0	0	0	0
鳥取市						0
その他・鳥取県						0
島根県計	0	0	0	0	0	0
松江市						0
その他・島根県						0
岡山県計	0	0	1	0	1	2
岡山市					1	1
倉敷市						0
その他・岡山県			1			1
広島県計	0	0	0	0	5	5
広島市					4	4
呉市						0
福山市						0
その他・広島県					1	1
山口県計	0	0	0	0	0	0
下関市						0
その他・山口県						0
徳島県計	0	0	0	0	0	0
徳島県						0
香川県計	0	0	0	0	0	0
高松市						0
その他・香川県						0
愛媛県計	0	0	0	0	0	0
松山市						0
その他・愛媛県						0
高知県計	0	0	0	0	0	0
高知市						0
その他・高知県						0
福岡県計	0	0	0	0	0	0
北九州市						0
福岡市						0
久留米市						0
その他・福岡県						0
佐賀県計	0	0	0	0	0	0
佐賀市						0
長崎県計	0	0	0	0	2	2
長崎市						0
佐世保市						0
その他・長崎県					2	2
熊本県計	0	0	0	0	0	0
熊本市						0
その他・熊本県						0
大分県計	0	0	0	0	0	0
大分市						0
その他・大分県						0
宮崎県計	0	0	0	0	0	0
宮崎市						0
その他・宮崎県						0
鹿児島県計	0	0	0	0	0	0
鹿児島市						0
その他・鹿児島県						0
沖縄県計	0	0	0	0	0	0
那覇市						0
その他・沖縄県						0
合計	4	8	2	5	56	75

表7.3(1) 立入検査・その他行政指導件数 都道府県市別（大気汚染防止法に係る揮発性有機化合物（VOC）排出施設）

自治体名	立入検査 実施工場・ 事業場数 (A)	立入検査 実施施設数 (A')	計画変更命令等 施設数 (B)	改善命令 施設数 (E)	一時停止命令 施設数 (F)	(B) (E) 又は (F) の命令違反 告発施設数 (G)	届出違反 告発施設数 (H)	行政指導 施設数 (d)
北海道計	3	4	0	0	0	0	0	0
札幌市	2	3						
函館市								
旭川市								
その他・北海道	1	1						
青森県計	0	0	0	0	0	0	0	0
青森市								
八戸市								
その他・青森県								
岩手県計	2	3	0	0	0	0	0	0
盛岡市								
その他・岩手県	2	3						
宮城県計	6	14	0	0	0	0	0	0
仙台市	2	6						
その他・宮城県	4	8						
秋田県計	0	0	0	0	0	0	0	0
秋田市								
その他・秋田県								
山形県計	4	11	0	0	0	0	0	0
山形市								
その他・山形県	4	11						
福島県計	7	40	0	0	0	0	0	3
福島市								
郡山市	4	17						
いわき市	1	1						1
その他・福島県	2	22						2
茨城県計	22	62	0	0	0	0	0	8
水戸市								
その他・茨城県	22	62						8
栃木県計	6	13	0	0	0	0	0	0
宇都宮市	3	3						
その他・栃木県	3	10						
群馬県計	15	63	0	0	0	0	0	8
前橋市								
高崎市								
その他・群馬県	15	63						8
埼玉県計	30	102	0	0	0	0	0	0
さいたま市								
川越市	2	4						
川口市	2	5						
越谷市								
その他・埼玉県	26	93						
千葉県計	25	83	0	0	0	0	0	7
千葉市	1	3						
船橋市	3	11						
柏市	2	4						
その他・千葉県	19	65						7
東京都計	2	2	0	0	0	0	0	0
八王子市								
その他・東京都	2	2						
神奈川県計	20	43	0	0	0	0	0	7
横浜市	3	5						
川崎市	3	3						
相模原市	4	14						1
横須賀市	2	3						
その他・神奈川県	8	18						6

表7.3(2) 立入検査・その他行政指導件数 都道府県市別（大気汚染防止法に係る揮発性有機化合物（VOC）排出施設）

自治体名	立入検査 実施工場・ 事業場数 (A)	立入検査 実施施設数 (A')	計画変更命令等 施設数 (B)	改善命令 施設数 (E)	一時停止命令 施設数 (F)	(B) (E) 又は (F) の命令違反 告発施設数 (G)	届出違反 告発施設数 (H)	行政指導 施設数 (d)
新潟県計	4	11	0	0	0	0	0	0
新潟市	1	1						
その他・新潟県	3	10						
富山県計	10	24	0	0	0	0	0	0
富山市	3	8						
その他・富山県	7	16						
石川県計	7	8	0	0	0	0	0	1
金沢市	3	4						
その他・石川県	4	4						1
福井県計	10	20	0	0	0	0	0	0
福井市	1	2						
その他・福井県	9	18						
山梨県計	6	10	0	0	0	0	0	1
甲府市	1	3						
その他・山梨県	5	7						1
長野県計	4	8	0	0	0	0	0	0
長野市								
松本市								
その他・長野県	4	8						
岐阜県計	25	54	0	0	0	0	0	0
岐阜市	2	3						
その他・岐阜県	23	51						
静岡県計	12	62	0	0	0	0	0	7
静岡市	2	8						
浜松市								
その他・静岡県	10	54						7
愛知県計	52	123	0	0	0	0	0	18
名古屋市	2	6						
豊橋市	1	1						
岡崎市								
一宮市	3	4						
豊田市	2	2						
その他・愛知県	44	110						18
三重県計	18	54	0	0	0	0	0	1
三重県	18	54						1
滋賀県計	9	19	0	0	0	0	0	0
大津市								
その他・滋賀県	9	19						
京都府計	3	5	0	0	0	0	0	1
京都市	2	4						
その他・京都府	1	1						1
大阪府計	21	39	0	0	0	0	0	0
大阪市	6	15						
堺市	1	1						
豊中市								
吹田市	1	3						
高槻市								
枚方市								
八尾市								
寝屋川市	2	2						
東大阪市								
その他・大阪府	11	18						
兵庫県計	13	54	0	0	0	0	0	4
神戸市	4	22						1
姫路市								
尼崎市	1	7						
明石市								
西宮市								
その他・兵庫県	8	25						3
奈良県計	0	0	0	0	0	0	0	0
奈良市								
その他・奈良県								



表7.3(3) 立入検査・その他行政指導件数 都道府県市別（大気汚染防止法に係る揮発性有機化合物（VOC）排出施設）

自治体名	立入検査 実施工場・ 事業場数 (A)	立入検査 実施施設数 (A')	計画変更命令等 施設数 (B)	改善命令 施設数 (E)	一時停止命令 施設数 (F)	(B) (E) 又は (F) の命令違反 告発施設数 (G)	届出違反 告発施設数 (H)	行政指導 施設数 (d)
和歌山県計	1	1	0	0	0	0	0	0
和歌山市								
その他・和歌山県	1	1						
鳥取県計	5	11	0	0	0	0	0	0
鳥取市	1	1						
その他・鳥取県	4	10						
島根県計	0	0	0	0	0	0	0	0
松江市								
その他・島根県								
岡山県計	13	50	0	0	0	0	0	2
岡山市	5	35						1
倉敷市	2	3						
その他・岡山県	6	12						1
広島県計	14	78	0	0	0	0	0	5
広島市	1	4						4
呉市	1	1						
福山市								
その他・広島県	12	73						1
山口県計	0	0	0	0	0	0	0	0
下関市								
その他・山口県								
徳島県計	3	3	0	0	0	0	0	0
徳島県	3	3						
香川県計	7	15	0	0	0	0	0	0
高松市								
その他・香川県	7	15						
愛媛県計	3	6	0	0	0	0	0	0
松山市								
その他・愛媛県	3	6						
高知県計	0	0	0	0	0	0	0	0
高知市								
その他・高知県								
福岡県計	19	59	0	0	0	0	0	0
北九州市	11	37						
福岡市								
久留米市	1	2						
その他・福岡県	7	20						
佐賀県計	1	7	0	0	0	0	0	0
佐賀市	1	7						
長崎県計	8	10	0	0	0	0	0	2
長崎市								
佐世保市								
その他・長崎県	8	10						2
熊本県計	0	0	0	0	0	0	0	0
熊本市								
その他・熊本県								
大分県計	1	1	0	0	0	0	0	0
大分市	1	1						
その他・大分県								
宮崎県計	5	40	0	0	0	0	0	0
宮崎市								
その他・宮崎県	5	40						
鹿児島県計	0	0	0	0	0	0	0	0
鹿児島市								
その他・鹿児島県								
沖縄県計	0	0	0	0	0	0	0	0
那覇市								
その他・沖縄県								
合計	416	1,212	0	0	0	0	0	75

表7.4(1) 立入検査実施件数 年度別・都道府県市別  
(大気汚染防止法に係る揮発性有機化合物(VOC)排出施設)

自治体名	立入検査実施工場・事業場数				
	令和元年度	令和2年度	令和3年度	令和4年度	令和5年度
北海道計	7	6	3	3	3
札幌市	2	2	2	2	2
函館市		1			
旭川市					
その他・北海道	5	3	1	1	1
青森県計	0	0	0	0	0
青森市					
八戸市	0	0			
その他・青森県					
岩手県計	5	1	0	2	2
盛岡市					
その他・岩手県	5	1		2	2
宮城県計	6	3	3	5	6
仙台市	2	1	1	3	2
その他・宮城県	4	2	2	2	4
秋田県計	0	0	0	0	0
秋田市					
その他・秋田県					
山形県計	3	4	3	3	4
山形市					
その他・山形県	3	4	3	3	4
福島県計	8	12	9	9	7
福島市					
郡山市	3	3	4	4	4
いわき市	1	2	1		1
その他・福島県	4	7	4	5	2
茨城県計	30	29	15	15	22
水戸市		1			
その他・茨城県	30	28	15	15	22
栃木県計	22	14	15	16	6
宇都宮市	2	6	3	3	3
その他・栃木県	20	8	12	13	3
群馬県計	29	7	10	9	15
前橋市					
高崎市		1			
その他・群馬県	29	6	10	9	15
埼玉県計	73	49	49	41	30
さいたま市	4	3	4		
川越市	2	2	2	2	2
川口市	2	3	3	1	2
越谷市					
その他・埼玉県	65	41	40	38	26
千葉県計	28	25	28	29	25
千葉市	1	1	1	1	1
船橋市	5	4	3	5	3
柏市	1	2	2	1	2
その他・千葉県	21	18	22	22	19
東京都計	3	1	2	1	2
八王子市					
その他・東京都	3	1	2	1	2
神奈川県計	39	13	18	31	20
横浜市	3	3	2	3	3
川崎市	3	6	6	4	3
相模原市	9		1	8	4
横須賀市	2	2	2	2	2
その他・神奈川県	22	2	7	14	8

表7.4(2) 立入検査実施件数 年度別・都道府県市別  
(大気汚染防止法に係る揮発性有機化合物 (VOC) 排出施設)

自治体名	立入検査実施工場・事業場数				
	令和元年度	令和2年度	令和3年度	令和4年度	令和5年度
新潟県計	3	5	3	2	4
新潟市	1	1	1	1	1
その他・新潟県	2	4	2	1	3
富山県計	12	11	15	11	10
富山市	5	7	8	3	3
その他・富山県	7	4	7	8	7
石川県計	5	11	6	11	7
金沢市	3	3	3	3	3
その他・石川県	2	8	3	8	4
福井県計	8	8	11	15	10
福井市	1	1	1		1
その他・福井県	7	7	10	15	9
山梨県計	12	12	12	6	6
甲府市					1
その他・山梨県	12	12	12	6	5
長野県計	5	2	4	7	4
長野市					
松本市					
その他・長野県	5	2	4	7	4
岐阜県計	28	20	21	20	25
岐阜市	2		2	2	2
その他・岐阜県	26	20	19	18	23
静岡県計	24	15	20	18	12
静岡市	3	2	3	2	2
浜松市					
その他・静岡県	21	13	17	16	10
愛知県計	67	52	54	63	52
名古屋市	8	3	5	3	2
豊橋市	1	1	1	1	1
岡崎市	1	1	1	2	
一宮市			1	3	3
豊田市	6	2	1	2	2
その他・愛知県	51	45	45	52	44
三重県計	47	16	24	20	18
三重県	47	16	24	20	18
滋賀県計	9	6	17	4	9
大津市					
その他・滋賀県	9	6	17	4	9
京都府計	5	4	2	3	3
京都市	3	3	2	2	2
その他・京都府	2	1		1	1
大阪府計	28	31	22	25	21
大阪市	8	20	8	8	6
堺市				1	1
豊中市					
吹田市			1	1	1
高槻市					
枚方市	3	1			
八尾市				1	
寝屋川市		2	1	1	2
東大阪市					
その他・大阪府	17	8	12	13	11
兵庫県計	9	20	16	20	13
神戸市				1	4
姫路市		10	9	13	
尼崎市	2	2	2		1
明石市					
西宮市					
その他・兵庫県	7	8	5	6	8
奈良県計	0	0	0	0	0
奈良市					
その他・奈良県					

表7.4(3) 立入検査実施件数 年度別・都道府県市別  
(大気汚染防止法に係る揮発性有機化合物(VOC)排出施設)

自治体名	立入検査実施工場・事業場数				
	令和元年度	令和2年度	令和3年度	令和4年度	令和5年度
和歌山県計	2	1	1	1	1
和歌山市					
その他・和歌山県	2	1	1	1	1
鳥取県計	7	4	4	5	5
鳥取市	2	1	1	1	1
その他・鳥取県	5	3	3	4	4
島根県計	0	0	0	0	0
松江市					
その他・島根県					
岡山県計	14	10	9	12	13
岡山市	7	5	5	4	5
倉敷市	2	1	1	2	2
その他・岡山県	5	4	3	6	6
広島県計	10	5	10	11	14
広島市	1	1	1	1	1
呉市	1	1	1	1	1
福山市					
その他・広島県	8	3	8	9	12
山口県計	2	2	0	1	0
下関市					
その他・山口県	2	2		1	
徳島県計	6	3	4	5	3
徳島県	6	3	4	5	3
香川県計	3	3	4	5	7
高松市					
その他・香川県	3	3	4	5	7
愛媛県計	3	3	2	1	3
松山市					
その他・愛媛県	3	3	2	1	3
高知県計	0	2	0	1	0
高知市		2		1	
その他・高知県					
福岡県計	13	13	14	13	19
北九州市	11	11	11	11	11
福岡市					
久留米市					1
その他・福岡県	2	2	3	2	7
佐賀県計	1	1	0	1	1
佐賀県	1	1		1	1
長崎県計	3	1	0	3	8
長崎市					
佐世保市					
その他・長崎県	3	1		3	8
熊本県計	3	1	0	0	0
熊本市					
その他・熊本県	3	1			
大分県計	3	2	1	1	1
大分市	1	2	1	1	1
その他・大分県	2				
宮崎県計	8	1	3	5	5
宮崎市			1	1	
その他・宮崎県	8	1	2	4	5
鹿児島県計	0	0	0	0	0
鹿児島市					
その他・鹿児島県					
沖縄県計	0	0	0	0	0
那覇市					
その他・沖縄県					
合計	593	429	434	454	416

表7.5(1) 立入検査・その他行政指導件数 都道府県市別  
(電気事業法・ガス事業法・鉱山保安法に係る揮発性有機化合物 (VOC) 排出施設)

自治体名	立入検査 実施工場・ 事業場数 (A)	立入検査 実施施設数 (A')	改善命令 施設数 (E)	一時停止 命令施設数 (F)	(E)又は(F)の命 令違反告発 施設数 (G)	経済産業 大臣等への 要請施設数 (I)	行政指導 施設数 (d)
北海道計	0	0	0	0	0	0	0
札幌市							
函館市							
旭川市							
その他・北海道							
青森県計	0	0	0	0	0	0	0
青森市							
八戸市							
その他・青森県							
岩手県計	0	0	0	0	0	0	0
盛岡市							
その他・岩手県							
宮城県計	0	0	0	0	0	0	0
仙台市							
その他・宮城県							
秋田県計	0	0	0	0	0	0	0
秋田市							
その他・秋田県							
山形県計	0	0	0	0	0	0	0
山形市							
その他・山形県							
福島県計	0	0	0	0	0	0	0
福島市							
郡山市							
いわき市							
その他・福島県							
茨城県計	0	0	0	0	0	0	0
水戸市							
その他・茨城県							
栃木県計	0	0	0	0	0	0	0
宇都宮市							
その他・栃木県							
群馬県計	0	0	0	0	0	0	0
前橋市							
高崎市							
その他・群馬県							
埼玉県計	0	0	0	0	0	0	0
さいたま市							
川越市							
川口市							
越谷市							
その他・埼玉県							
千葉県計	0	0	0	0	0	0	0
千葉市							
船橋市							
柏市							
その他・千葉県							
東京都計	0	0	0	0	0	0	0
八王子市							
その他・東京都							
神奈川県計	0	0	0	0	0	0	0
横浜市							
川崎市							
相模原市							
横須賀市							
その他・神奈川県							

表7.5(2) 立入検査・その他行政指導件数 都道府県市別  
(電気事業法・ガス事業法・鉱山保安法に係る揮発性有機化合物 (VOC) 排出施設)

自治体名	立入検査 実施工場・ 事業場数 (A)	立入検査 実施施設数 (A')	改善命令 施設数 (E)	一時停止 命令施設数 (F)	(E)又は(F)の命 令違反告発 施設数 (G)	経済産業 大臣等への 要請施設数 (I)	行政指導 施設数 (d)
新潟県計	0	0	0	0	0	0	0
新潟市							
その他・新潟県							
富山県計	0	0	0	0	0	0	0
富山市							
その他・富山県							
石川県計	0	0	0	0	0	0	0
金沢市							
その他・石川県							
福井県計	0	0	0	0	0	0	0
福井市							
その他・福井県							
山梨県計	0	0	0	0	0	0	0
甲府市							
その他・山梨県							
長野県計	0	0	0	0	0	0	0
長野市							
松本市							
その他・長野県							
岐阜県計	0	0	0	0	0	0	0
岐阜市							
その他・岐阜県							
静岡県計	0	0	0	0	0	0	0
静岡市							
浜松市							
その他・静岡県							
愛知県計	0	0	0	0	0	0	0
名古屋市							
豊橋市							
岡崎市							
一宮市							
豊田市							
その他・愛知県							
三重県計	0	0	0	0	0	0	0
三重県							
滋賀県計	0	0	0	0	0	0	0
大津市							
その他・滋賀県							
京都府計	0	0	0	0	0	0	0
京都市							
その他・京都府							
大阪府計	0	0	0	0	0	0	0
大阪市							
堺市							
豊中市							
吹田市							
高槻市							
枚方市							
八尾市							
寝屋川市							
東大阪市							
その他・大阪府							
兵庫県計	0	0	0	0	0	0	0
神戸市							
姫路市							
尼崎市							
明石市							
西宮市							
その他・兵庫県							
奈良県計	0	0	0	0	0	0	0
奈良市							
その他・奈良県							

表7.5(3) 立入検査・その他行政指導件数 都道府県市別  
(電気事業法・ガス事業法・鉱山保安法に係る揮発性有機化合物 (VOC) 排出施設)

自治体名	立入検査 実施工場・ 事業場数 (A)	立入検査 実施施設数 (A')	改善命令 施設数 (E)	一時停止 命令施設数 (F)	(E)又は(F)の命 令違反告発 施設数 (G)	経済産業 大臣等への 要請施設数 (I)	行政指導 施設数 (d)
和歌山県計	0	0	0	0	0	0	0
和歌山市							
その他・和歌山県							
鳥取県計	0	0	0	0	0	0	0
鳥取市							
その他・鳥取県							
島根県計	0	0	0	0	0	0	0
松江市							
その他・島根県							
岡山県計	0	0	0	0	0	0	0
岡山市							
倉敷市							
その他・岡山県							
広島県計	0	0	0	0	0	0	0
広島市							
呉市							
福山市							
その他・広島県							
山口県計	0	0	0	0	0	0	0
下関市							
その他・山口県							
徳島県計	0	0	0	0	0	0	0
徳島県							
香川県計	0	0	0	0	0	0	0
高松市							
その他・香川県							
愛媛県計	0	0	0	0	0	0	0
松山市							
その他・愛媛県							
高知県計	0	0	0	0	0	0	0
高知市							
その他・高知県							
福岡県計	0	0	0	0	0	0	0
北九州市							
福岡市							
久留米市							
その他・福岡県							
佐賀県計	0	0	0	0	0	0	0
佐賀県							
長崎県計	0	0	0	0	0	0	0
長崎市							
佐世保市							
その他・長崎県							
熊本県計	0	0	0	0	0	0	0
熊本市							
その他・熊本県							
大分県計	0	0	0	0	0	0	0
大分市							
その他・大分県							
宮崎県計	0	0	0	0	0	0	0
宮崎市							
その他・宮崎県							
鹿児島県計	0	0	0	0	0	0	0
鹿児島市							
その他・鹿児島県							
沖縄県計	0	0	0	0	0	0	0
那覇市							
その他・沖縄県							
合計	0	0	0	0	0	0	0

表7.6 揮発性有機化合物濃度測定件数 都道府県市別  
(大気汚染防止法に係る揮発性有機化合物 (VOC) 排出施設)

自治体名	VOC	
	測定件数	排出基準超過件数
北海道計	0	0
札幌市		
函館市		
旭川市		
その他・北海道		
青森県計	0	0
青森市		
八戸市		
その他・青森県		
岩手県計	2	0
盛岡市		
その他・岩手県	2	
宮城県計	7	0
仙台市	6	
その他・宮城県	1	
秋田県計	0	0
秋田市		
その他・秋田県		
山形県計	0	0
山形市		
その他・山形県		
福島県計	4	4
福島市		
郡山市		
いわき市		
その他・福島県	4	4
茨城県計	0	0
水戸市		
茨城県その他・		
栃木県計	5	0
宇都宮市	3	
その他・栃木県	2	
群馬県計	3	0
前橋市		
高崎市		
その他・群馬県	3	
埼玉県計	23	0
さいたま市		
川越市	2	
川口市		
越谷市		
その他・埼玉県	21	
千葉県計	17	0
千葉市	1	
船橋市	4	
柏市	1	
その他・千葉県	11	
東京都計	1	0
八王子市		
その他・東京都	1	
神奈川県計	10	0
横浜市	4	
川崎市	3	
相模原市		
横須賀市	3	
その他・神奈川県		

自治体名	VOC	
	測定件数	排出基準超過件数
新潟県計	1	0
新潟市	1	
その他・新潟県		
富山県計	9	0
富山市	8	
その他・富山県	1	
石川県計	3	1
金沢市		
その他・石川県	3	1
福井県計	4	0
福井市	2	
その他・福井県	2	
山梨県計	1	0
甲府市	1	
その他・山梨県		
長野県計	4	0
長野市		
松本市		
その他・長野県	4	
岐阜県計	1	0
岐阜市		
その他・岐阜県	1	
静岡県計	0	0
静岡市		
浜松市		
その他・静岡県		
愛知県計	19	0
名古屋市	5	
豊橋市	1	
岡崎市		
一宮市	2	
豊田市		
その他・愛知県	11	
三重県計	9	0
三重県	9	
滋賀県計	9	0
大津市		
その他・滋賀県	9	
京都府計	5	0
京都市	4	
その他・京都府	1	
大阪府計	1	0
大阪市		
堺市		
豊中市		
吹田市		
高槻市		
枚方市		
八尾市		
寝屋川市		
東大阪市		
その他・大阪府	1	
兵庫県計	1	0
神戸市		
姫路市		
尼崎市		
明石市		
西宮市		
その他・兵庫県	1	
奈良県計	0	0
奈良市		
その他・奈良県		

自治体名	VOC	
	測定件数	排出基準超過件数
和歌山県計	0	0
和歌山市		
その他・和歌山県		
鳥取県計	7	0
鳥取市	1	
その他・鳥取県	6	
島根県計	0	0
松江市		
その他・島根県		
岡山県計	6	0
岡山市		
倉敷市	3	
その他・岡山県	3	
広島県計	5	0
広島市		
呉市	1	
福山市		
その他・広島県	4	
山口県計	0	0
下関市		
その他・山口県		
徳島県計	3	0
徳島市	3	
香川県計	6	0
高松市		
その他・香川県	6	
愛媛県計	6	0
松山市		
その他・愛媛県	6	
高知県計	0	0
高知市		
その他・高知県		
福岡県計	8	1
北九州市	3	
福岡市		
久留米市	2	1
その他・福岡県	3	
佐賀県計	0	0
佐賀市		
長崎県計	0	0
長崎市		
佐世保市		
その他・長崎県		
熊本県計	0	0
熊本市		
その他・熊本県		
大分県計	0	0
大分市		
その他・大分県		
宮崎県計	0	0
宮崎市		
その他・宮崎県		
鹿児島県計	0	0
鹿児島市		
その他・鹿児島県		
沖縄県計	0	0
那覇市		
その他・沖縄県		
合計	180	6



表7.7 揮発性有機化合物濃度測定件数 都道府県市別  
(電気事業法に係る揮発性有機化合物 (VOC) 排出施設)

自治体名	VOC	
	測定件数	排出基準超過件数
北海道計	0	0
札幌市		
函館市		
旭川市		
その他・北海道		
青森県計	0	0
青森市		
八戸市		
その他・青森県		
岩手県計	0	0
盛岡市		
その他・岩手県		
宮城県計	0	0
仙台市		
その他・宮城県		
秋田県計	0	0
秋田市		
その他・秋田県		
山形県計	0	0
山形市		
その他・山形県		
福島県計	0	0
福島市		
郡山市		
いわき市		
その他・福島県		
茨城県計	0	0
水戸市		
その他・茨城県		
栃木県計	0	0
宇都宮市		
その他・栃木県		
群馬県計	0	0
前橋市		
高崎市		
その他・群馬県		
埼玉県計	0	0
さいたま市		
川越市		
川口市		
越谷市		
その他・埼玉県		
千葉県計	0	0
千葉市		
船橋市		
柏市		
その他・千葉県		
東京都計	0	0
八王子市		
その他・東京都		
神奈川県計	0	0
横浜市		
川崎市		
相模原市		
横須賀市		
その他・神奈川県		

自治体名	VOC	
	測定件数	排出基準超過件数
新潟県計	0	0
新潟市		
その他・新潟県		
富山県計	0	0
富山市		
その他・富山県		
石川県計	0	0
金沢市		
その他・石川県		
福井県計	0	0
福井市		
その他・福井県		
山梨県計	0	0
甲府市		
その他・山梨県		
長野県計	0	0
長野市		
松本市		
その他・長野県		
岐阜県計	0	0
岐阜市		
その他・岐阜県		
静岡県計	0	0
静岡市		
浜松市		
その他・静岡県		
愛知県計	0	0
名古屋市		
豊橋市		
岡崎市		
一宮市		
豊田市		
その他・愛知県		
三重県計	0	0
三重県		
滋賀県計	0	0
大津市		
その他・滋賀県		
京都府計	0	0
京都市		
その他・京都府		
大阪府計	0	0
大阪市		
堺市		
豊中市		
吹田市		
高槻市		
枚方市		
八尾市		
寝屋川市		
東大阪市		
その他・大阪府		
兵庫県計	0	0
神戸市		
姫路市		
尼崎市		
明石市		
西宮市		
その他・兵庫県		
奈良県計	0	0
奈良市		
その他・奈良県		

自治体名	VOC	
	測定件数	排出基準超過件数
和歌山県計	0	0
和歌山市		
その他・和歌山県		
鳥取県計	0	0
鳥取市		
その他・鳥取県		
島根県計	0	0
松江市		
その他・島根県		
岡山県計	0	0
岡山市		
倉敷市		
その他・岡山県		
広島県計	0	0
広島市		
呉市		
福山市		
その他・広島県		
山口県計	0	0
下関市		
その他・山口県		
徳島県計	0	0
徳島県		
香川県計	0	0
高松市		
その他・香川県		
愛媛県計	0	0
松山市		
その他・愛媛県		
高知県計	0	0
高知市		
その他・高知県		
福岡県計	0	0
北九州市		
福岡市		
久留米市		
その他・福岡県		
佐賀県計	0	0
佐賀県		
長崎県計	0	0
長崎市		
佐世保市		
その他・長崎県		
熊本県計	0	0
熊本市		
その他・熊本県		
大分県計	0	0
大分市		
その他・大分県		
宮崎県計	0	0
宮崎市		
その他・宮崎県		
鹿児島県計	0	0
鹿児島市		
その他・鹿児島県		
沖縄県計	0	0
那覇市		
その他・沖縄県		
合計	0	0

表7.8 揮発性有機化合物濃度測定件数 都道府県市別  
(ガス事業法に係る揮発性有機化合物 (VOC) 排出施設)

自治体名	VOC	
	測定件数	排出基準超過件数
北海道計	0	0
札幌市		
函館市		
旭川市		
その他・北海道		
青森県計	0	0
青森市		
八戸市		
その他・青森県		
岩手県計	0	0
盛岡市		
その他・岩手県		
宮城県計	0	0
仙台市		
その他・宮城県		
秋田県計	0	0
秋田市		
その他・秋田県		
山形県計	0	0
山形市		
その他・山形県		
福島県計	0	0
福島市		
郡山市		
いわき市		
その他・福島県		
茨城県計	0	0
水戸市		
その他・茨城県		
栃木県計	0	0
宇都宮市		
その他・栃木県		
群馬県計	0	0
前橋市		
高崎市		
その他・群馬県		
埼玉県計	0	0
さいたま市		
川越市		
川口市		
越谷市		
その他・埼玉県		
千葉県計	0	0
千葉市		
船橋市		
柏市		
その他・千葉県		
東京都計	0	0
八王子市		
その他・東京都		
神奈川県計	0	0
横浜市		
川崎市		
相模原市		
横須賀市		
その他・神奈川県		

自治体名	VOC	
	測定件数	排出基準超過件数
新潟県計	0	0
新潟市		
その他・新潟県		
富山県計	0	0
富山市		
その他・富山県		
石川県計	0	0
金沢市		
その他・石川県		
福井県計	0	0
福井市		
その他・福井県		
山梨県計	0	0
甲府市		
その他・山梨県		
長野県計	0	0
長野市		
松本市		
その他・長野県		
岐阜県計	0	0
岐阜市		
その他・岐阜県		
静岡県計	0	0
静岡市		
浜松市		
その他・静岡県		
愛知県計	0	0
名古屋市		
豊橋市		
岡崎市		
一宮市		
豊田市		
その他・愛知県		
三重県計	0	0
三重県		
滋賀県計	0	0
大津市		
その他・滋賀県		
京都府計	0	0
京都市		
その他・京都府		
大阪府計	0	0
大阪市		
堺市		
豊中市		
吹田市		
高槻市		
枚方市		
八尾市		
寝屋川市		
東大阪市		
その他・大阪府		
兵庫県計	0	0
神戸市		
姫路市		
尼崎市		
明石市		
西宮市		
その他・兵庫県		
奈良県計	0	0
奈良市		
その他・奈良県		

自治体名	VOC	
	測定件数	排出基準超過件数
和歌山県計	0	0
和歌山市		
その他・和歌山県		
鳥取県計	0	0
鳥取市		
その他・鳥取県		
島根県計	0	0
松江市		
その他・島根県		
岡山県計	0	0
岡山市		
倉敷市		
その他・岡山県		
広島県計	0	0
広島市		
呉市		
福山市		
その他・広島県		
山口県計	0	0
下関市		
その他・山口県		
徳島県計	0	0
徳島県		
香川県計	0	0
高松市		
その他・香川県		
愛媛県計	0	0
松山市		
その他・愛媛県		
高知県計	0	0
高知市		
その他・高知県		
福岡県計	0	0
北九州市		
福岡市		
久留米市		
その他・福岡県		
佐賀県計	0	0
佐賀県		
長崎県計	0	0
長崎市		
佐世保市		
その他・長崎県		
熊本県計	0	0
熊本市		
その他・熊本県		
大分県計	0	0
大分市		
その他・大分県		
宮崎県計	0	0
宮崎市		
その他・宮崎県		
鹿児島県計	0	0
鹿児島市		
その他・鹿児島県		
沖縄県計	0	0
那覇市		
その他・沖縄県		
合計	0	0

表7.9 揮発性有機化合物濃度測定件数 都道府県市別  
(鉱山保安法に係る揮発性有機化合物 (VOC) 排出施設)

自治体名	VOC	
	測定件数	排出基準超過件数
北海道計	0	0
札幌市		
函館市		
旭川市		
その他・北海道		
青森県計	0	0
青森市		
八戸市		
その他・青森県		
岩手県計	0	0
盛岡市		
その他・岩手県		
宮城県計	0	0
仙台市		
その他・宮城県		
秋田県計	0	0
秋田市		
その他・秋田県		
山形県計	0	0
山形市		
その他・山形県		
福島県計	0	0
福島市		
郡山市		
いわき市		
その他・福島県		
茨城県計	0	0
水戸市		
その他・茨城県		
栃木県計	0	0
宇都宮市		
その他・栃木県		
群馬県計	0	0
前橋市		
高崎市		
その他・群馬県		
埼玉県計	0	0
さいたま市		
川越市		
川口市		
越谷市		
その他・埼玉県		
千葉県計	0	0
千葉市		
船橋市		
柏市		
その他・千葉県		
東京都計	0	0
八王子市		
その他・東京都		
神奈川県計	0	0
横浜市		
川崎市		
相模原市		
横須賀市		
その他・神奈川県		

自治体名	VOC	
	測定件数	排出基準超過件数
新潟県計	0	0
新潟市		
その他・新潟県		
富山県計	0	0
富山市		
その他・富山県		
石川県計	0	0
金沢市		
その他・石川県		
福井県計	0	0
福井市		
その他・福井県		
山梨県計	0	0
甲府市		
その他・山梨県		
長野県計	0	0
長野市		
松本市		
その他・長野県		
岐阜県計	0	0
岐阜市		
その他・岐阜県		
静岡県計	0	0
静岡市		
浜松市		
その他・静岡県		
愛知県計	0	0
名古屋市		
豊橋市		
岡崎市		
一宮市		
豊田市		
その他・愛知県		
三重県計	0	0
三重県		
滋賀県計	0	0
大津市		
その他・滋賀県		
京都府計	0	0
京都市		
その他・京都府		
大阪府計	0	0
大阪市		
堺市		
豊中市		
吹田市		
高槻市		
枚方市		
八尾市		
寝屋川市		
東大阪市		
その他・大阪府		
兵庫県計	0	0
神戸市		
姫路市		
尼崎市		
明石市		
西宮市		
その他・兵庫県		
奈良県計	0	0
奈良市		
その他・奈良県		

自治体名	VOC	
	測定件数	排出基準超過件数
和歌山県計	0	0
和歌山市		
その他・和歌山県		
鳥取県計	0	0
鳥取市		
その他・鳥取県		
島根県計	0	0
松江市		
その他・島根県		
岡山県計	0	0
岡山市		
倉敷市		
その他・岡山県		
広島県計	0	0
広島市		
呉市		
福山市		
その他・広島県		
山口県計	0	0
下関市		
その他・山口県		
徳島県計	0	0
徳島県		
香川県計	0	0
高松市		
その他・香川県		
愛媛県計	0	0
松山市		
その他・愛媛県		
高知県計	0	0
高知市		
その他・高知県		
福岡県計	0	0
北九州市		
福岡市		
久留米市		
その他・福岡県		
佐賀県計	0	0
佐賀県		
長崎県計	0	0
長崎市		
佐世保市		
その他・長崎県		
熊本県計	0	0
熊本市		
その他・熊本県		
大分県計	0	0
大分市		
その他・大分県		
宮崎県計	0	0
宮崎市		
その他・宮崎県		
鹿児島県計	0	0
鹿児島市		
その他・鹿児島県		
沖縄県計	0	0
那覇市		
その他・沖縄県		
合計	0	0

表8.1 立入検査・その他行政指導件数 年度別ー全国（一般粉じん発生施設）

	令和元年度			令和2年度			令和3年度			令和4年度			令和5年度		
	全施設 (注1)	大気	電気・ ガス・ 鉱山	全施設 (注1)	大気	電気・ ガス・ 鉱山	全施設 (注1)	大気	電気・ ガス・ 鉱山	全施設 (注1)	大気	電気・ ガス・ 鉱山	全施設 (注1)	大気	電気・ ガス・ 鉱山
(A) 立入検査実施 工場・事業場数	1,858	1,824	34	1,604	1,486	118	1,543	1,527	16	1,391	1,367	24	1,621	1,593	28
(A') 立入検査実施施設数	15,795	15,062	733	13,661	13,359	302	16,126	15,980	146	13,240	13,081	159	13,296	12,919	377
(E) 基準適合命令施設数	0	0	0	0	0	0	0	0	0	0	0	0	0	0	0
(F) 一時停止命令施設数	0	0	0	0	0	0	0	0	0	0	0	0	0	0	0
(G) (E)又は(F)の命令違反 告発施設数	0	0	0	0	0	0	0	0	0	0	0	0	0	0	0
(H) 届出違反告発施設数	0	0	—	0	0	—	0	0	—	0	0	—	0	0	—
(d) 行政指導施設数	1,072	1,061	11	703	692	11	686	674	12	621	606	15	668	659	9

（注1）「大気」：大気汚染防止法届出一般粉じん発生施設、「電気・ガス・鉱山」：電気事業法・ガス事業法・鉱山保安法に係る一般粉じん発生施設を示す。

表8.2(1) 行政指導施設数 都道府県市別（一般粉じん発生施設）

自治体名	① 構造並びに 使用に係る行政 及び指導施設 数	② 設置届出書・ 変更届出書及 び使用届出書 による行政指 導施設数	③ 氏名の変更等 の届出書及び 承継届出書 による行政指 導施設数	④ 設置届出書等 の届出内容の 不備による 行政指導施設 数	⑤ その他	合 計
北海道計	1	19	5	0	14	39
札幌市		1			5	6
函館市						0
小樽市						0
旭川市						0
室蘭市						0
苫小牧市						0
その他・北海道	1	18	5		9	33
青森県計	4	4	12	0	4	24
青森市			8			8
八戸市	2				1	3
その他・青森県	2	4	4		3	13
岩手県計	0	0	0	0	0	0
盛岡市						0
その他・岩手県						0
宮城県計	0	3	0	0	0	3
仙台市						0
その他・宮城県		3				3
秋田県計	0	18	0	0	0	18
秋田市						0
その他・秋田県		18				18
山形県計	0	7	2	0	5	14
山形市					1	1
その他・山形県		7	2		4	13
福島県計	0	0	6	0	0	6
福島市						0
郡山市						0
いわき市			6			6
その他・福島県						0
茨城県計	0	0	71	0	62	133
水戸市						0
つくば市						0
その他・茨城県			71		62	133
栃木県計	0	0	0	0	0	0
宇都宮市						0
その他・栃木県						0
群馬県計	0	7	1	0	11	19
前橋市						0
高崎市						0
伊勢崎市						0
太田市						0
その他・群馬県		7	1		11	19
埼玉県計	2	6	4	0	6	18
さいたま市						0
川越市						0
熊谷市						0
川口市		1				1
所沢市			3			3
春日部市						0
草加市						0
越谷市						0
その他・埼玉県	2	5	1		6	14
千葉県計	10	10	25	0	3	48
千葉市						0
市川市						0
船橋市						0
松戸市						0
柏市						0
市原市						0
その他・千葉県	10	10	25		3	48
東京都計	0	0	0	0	4	4
八王子市						0
その他・東京都					4	4
神奈川県計	0	0	4	0	3	7
横浜市						0
川崎市						0
相模原市			1		2	3
横須賀市						0
平塚市						0
藤沢市						0
小田原市						0
茅ヶ崎市			1			1
厚木市					1	1
大和市						0
その他・神奈川県			2			2

表8.2(2) 行政指導施設数 都道府県市別（一般粉じん発生施設）

自治体名	① 構造並びに 用途に係る行政 指導施設数	② 設置届出書・ 変更届出書及 び使用届出書 による行政指導 施設数	③ 氏名の変更等 の届出書及び 承継届出書 による行政指導 施設数	④ 設置届出書等 の届出内容の不 備による行政指導 施設数	⑤ その他	合計
新潟県計	0	0	0	0	0	0
新潟市						0
長岡市						0
上越市						0
その他・新潟県						0
富山県計	0	0	0	0	1	1
富山市						0
その他・富山県					1	1
石川県計	0	1	0	0	0	1
金沢市						0
その他・石川県		1				1
福井県計	0	0	0	0	0	0
福井市						0
その他・福井県						0
山梨県計	0	4	0	0	0	4
甲府市						0
その他・山梨県		4				4
長野県計	0	0	0	0	0	0
長野市						0
松本市						0
その他・長野県						0
岐阜県計	0	0	0	0	0	0
岐阜市						0
その他・岐阜県						0
静岡県計	0	0	0	0	0	0
静岡市						0
浜松市						0
沼津市						0
富士市						0
その他・静岡県						0
愛知県計	0	1	3	0	200	204
名古屋市		1	2			3
豊橋市						0
岡崎市						0
一宮市			1		1	2
春日井市						0
豊田市						0
その他・愛知県					199	199
三重県計	0	3	0	0	1	4
四日市市						0
その他・三重県		3			1	4
滋賀県計	0	3	0	0	0	3
大津市						0
その他・滋賀県		3				3
京都府計	0	0	0	1	0	1
京都市						0
その他・京都府				1		1
大阪府計	0	1	2	0	2	5
大阪市						0
堺市						0
岸和田市						0
豊中市						0
吹田市						0
高槻市						0
枚方市						0
茨木市						0
八尾市						0
寝屋川市						0
東大阪市						0
その他・大阪府		1	2		2	5
兵庫県計	1	1	13	0	9	24
神戸市						0
姫路市						0
尼崎市						0
明石市						0
西宮市						0
加古川市					6	6
宝塚市						0
その他・兵庫県	1	1	13		3	18
奈良県計	0	1	0	0	0	1
奈良市						0
その他・奈良県		1				1

表8.2(3) 行政指導施設数 都道府県市別（一般粉じん発生施設）

自治体名	① 準構造並びに 係る使用及び 行政指導施設 数	② 設置届出書・ 変更届出書及 び使用届出書 数	③ 氏名の変更等 の届出書及び 承継届出書 数	④ 設置届出書等 の届出内容の 不備による 行政指導施設 数	⑤ その他	合計
和歌山県計	0	0	0	1	0	1
和歌山市						0
その他・和歌山県				1		1
鳥取県計	0	0	0	0	0	0
鳥取市						0
その他・鳥取県						0
島根県計	4	4	0	0	0	8
松江市		2				2
その他・島根県	4	2				6
岡山県計	0	0	0	3	0	3
岡山市						0
倉敷市						0
その他・岡山県				3		3
広島県計	0	0	0	0	19	19
広島市					19	19
呉市						0
福山市						0
その他・広島県						0
山口県計	0	0	0	0	0	0
下関市						0
その他・山口県						0
徳島県計	2	7	1	0	0	10
徳島県	2	7	1			10
香川県計	0	2	0	0	0	2
高松市		1				1
その他・香川県		1				1
愛媛県計	0	3	4	0	3	10
松山市						0
その他・愛媛県		3	4		3	10
高知県計	0	0	0	0	0	0
高知市						0
その他・高知県						0
福岡県計	0	3	5	0	21	29
北九州市		3	5		21	29
福岡市						0
大牟田市						0
久留米市						0
その他・福岡県						0
佐賀県計	0	1	1	0	0	2
佐賀市						0
その他・佐賀県		1	1			2
長崎県計	0	0	0	0	0	0
長崎市						0
佐世保市						0
その他・長崎県						0
熊本県計	0	0	0	0	0	0
熊本市						0
その他・熊本県						0
大分県計	0	0	1	0	9	10
大分市			1		9	10
その他・大分県						0
宮崎県計	0	2	1	0	0	3
宮崎市		1				1
その他・宮崎県		1	1			2
鹿児島県計	0	0	0	0	0	0
鹿児島市						0
その他・鹿児島県						0
沖縄県計	0	0	0	0	3	3
那覇市						0
その他・沖縄県					3	3
合計	24	111	161	5	380	681

表8.3(1) 立入検査・その他行政指導件数 都道府県市別（大気汚染防止法に係る一般粉じん発生施設）

自治体名	立入検査 実施工場・ 事業場数 (A)	立入検査 実施施設数 (A')	基準適合命令 施設数 (E)	一時停止命令 施設数 (F)	(E)又は(F)の 命令違反 告発施設数 (G)	届出違反告発 施設数 (H)	行政指導 施設数 (d)
北海道計	106	311	0	0	0	0	39
札幌市	10	44					6
函館市							
小樽市							
旭川市							
室蘭市							
苫小牧市							
その他・北海道	96	267					33
青森県計	67	272	0	0	0	0	23
青森市	2	11					8
八戸市	23	137					3
その他・青森県	42	124					12
岩手県計	2	11	0	0	0	0	0
盛岡市							
その他・岩手県	2	11					
宮城県計	8	19	0	0	0	0	3
仙台市	5	11					
その他・宮城県	3	8					3
秋田県計	20	93	0	0	0	0	18
秋田市							
その他・秋田県	20	93					18
山形県計	28	58	0	0	0	0	14
山形市							1
その他・山形県	28	58					13
福島県計	28	195	0	0	0	0	6
福島市							
郡山市	2	2					
いわき市	6	129					6
その他・福島県	20	64					
茨城県計	33	383	0	0	0	0	133
水戸市							
つくば市							
その他・茨城県	33	383					133
栃木県計	2	16	0	0	0	0	0
宇都宮市							
その他・栃木県	2	16					
群馬県計	31	182	0	0	0	0	19
前橋市							
高崎市	1	4					
伊勢崎市							
太田市							
その他・群馬県	30	178					19
埼玉県計	39	154	0	0	0	0	17
さいたま市							
川越市	5	11					
熊谷市	1	6					
川口市	3	7					1
所沢市	1	1					3
春日部市							
草加市							
越谷市	4	12					
その他・埼玉県	25	117					13
千葉県計	103	409	0	0	0	0	47
千葉市	11	89					
市川市							
船橋市							
松戸市							
柏市							
市原市							
その他・千葉県	92	320					47
東京都計	14	573	0	0	0	0	4
八王子市	3	109					
その他・東京都	11	464					4
神奈川県計	37	155	0	0	0	0	6
横浜市	4	4					
川崎市	2	12					
相模原市	9	60					3
横須賀市	14	43					
平塚市	1	4					
藤沢市	1	13					
小田原市							
茅ヶ崎市	1	1					
厚木市	1	1					1
大和市							
その他・神奈川県	4	17					2



表8.3(2) 立入検査・その他行政指導件数 都道府県市別（大気汚染防止法に係る一般粉じん発生施設）

自治体名	立入検査 実施工場・ 事業場数 (A)	立入検査 実施施設数 (A')	基準適合命令 施設数 (E)	一時停止命令 施設数 (F)	(E)又は(F)の 命令違反 告発施設数 (G)	届出違反告発 施設数 (H)	行政指導 施設数 (d)
新潟県計	1	3	0	0	0	0	0
新潟市							
長岡市							
上越市							
その他・新潟県	1	3					
富山県計	7	175	0	0	0	0	1
富山市							
その他・富山県	7	175					1
石川県計	14	28	0	0	0	0	1
金沢市							
その他・石川県	14	28					1
福井県計	12	58	0	0	0	0	0
福井市	3	5					
その他・福井県	9	53					
山梨県計	8	165	0	0	0	0	4
甲府市							
その他・山梨県	8	165					4
長野県計	9	46	0	0	0	0	0
長野市							
松本市							
その他・長野県	9	46					
岐阜県計	56	294	0	0	0	0	0
岐阜市	5	24					
その他・岐阜県	51	270					
静岡県計	0	0	0	0	0	0	0
静岡市							
浜松市							
沼津市							
富士市							
その他・静岡県							
愛知県計	178	2,050	0	0	0	0	195
名古屋市	13	19					3
豊橋市							
岡崎市							
一宮市	8	8					2
春日井市							
豊田市							
その他・愛知県	157	2,023					190
三重県計	30	223	0	0	0	0	4
四日市市							
その他・三重県	30	223					4
滋賀県計	2	24	0	0	0	0	3
大津市							
その他・滋賀県	2	24					3
京都府計	15	247	0	0	0	0	1
京都市	1	3					
その他・京都府	14	244					1
大阪府計	45	217	0	0	0	0	5
大阪市	9	113					
堺市	2	8					
岸和田市							
豊中市	1	1					
吹田市	1	2					
高槻市	2	2					
枚方市	3	3					
茨木市	4	9					
八尾市	1	5					
寝屋川市							
東大阪市							
その他・大阪府	22	74					5
兵庫県計	68	1,678	0	0	0	0	23
神戸市	4	19					
姫路市	2	2					
尼崎市	3	38					
明石市	1	2					
西宮市							
加古川市	19	1,400					6
宝塚市							
その他・兵庫県	39	217					17
奈良県計	2	2	0	0	0	0	1
奈良市							
その他・奈良県	2	2					1

表8.3(3) 立入検査・その他行政指導件数 都道府県市別（大気汚染防止法に係る一般粉じん発生施設）

自治体名	立入検査 実施工場・ 事業場数 (A)	立入検査 実施施設数 (A')	基準適合命令 施設数 (E)	一時停止命令 施設数 (F)	(E)又は(F)の 命令違反 告発施設数 (G)	届出違反告発 施設数 (H)	行政指導 施設数 (d)
和歌山県計	1	1	0	0	0	0	1
和歌山市							
その他・和歌山県	1	1					1
鳥取県計	1	1	0	0	0	0	0
鳥取市							
その他・鳥取県	1	1					
島根県計	8	38	0	0	0	0	7
松江市	1	24					2
その他・島根県	7	14					5
岡山県計	39	862	0	0	0	0	3
岡山市	8	27					
倉敷市	15	577					
その他・岡山県	16	258					3
広島県計	57	233	0	0	0	0	19
広島市	19	19					19
呉市	1	1					
福山市	3	3					
その他・広島県	34	210					
山口県計	2	2	0	0	0	0	0
下関市							
その他・山口県	2	2					
徳島県計	11	59	0	0	0	0	10
徳島市	11	59					10
香川県計	125	169	0	0	0	0	2
高松市	5	5					1
その他・香川県	120	164					1
愛媛県計	42	245	0	0	0	0	5
松山市							
その他・愛媛県	42	245					5
高知県計	6	37	0	0	0	0	0
高知市	6	37					
その他・高知県							
福岡県計	88	466	0	0	0	0	27
北九州市	41	333					27
福岡市	4	13					
大牟田市							
久留米市							
その他・福岡県	43	120					
佐賀県計	19	128	0	0	0	0	2
佐賀市	4	6					
その他・佐賀県	15	122					2
長崎県計	161	1,351	0	0	0	0	0
長崎市	1	4					
佐世保市							
その他・長崎県	160	1,347					
熊本県計	5	18	0	0	0	0	0
熊本市							
その他・熊本県	5	18					
大分県計	21	114	0	0	0	0	10
大分市	21	114					10
その他・大分県							
宮崎県計	29	1,140	0	0	0	0	3
宮崎市	1	63					1
その他・宮崎県	28	1,077					2
鹿児島県計	1	1	0	0	0	0	0
鹿児島市							
その他・鹿児島県	1	1					
沖縄県計	12	13	0	0	0	0	3
那覇市							
その他・沖縄県	12	13					3
合計	1,593	12,919	0	0	0	0	659

表8.4(1) 立入検査実施件数 年度別・都道府県市別  
(大気汚染防止法に係る一般粉じん発生施設)

自治体名	立入検査実施工場・事業場数				
	令和元年度	令和2年度	令和3年度	令和4年度	令和5年度
北海道計	124	82	95	118	106
札幌市	3	4	7	12	10
函館市					
小樽市					
旭川市					
室蘭市					
苫小牧市					
その他・北海道	121	78	88	106	96
青森県計	50	37	41	40	67
青森市	2	2		2	2
八戸市	25	4	13	17	23
その他・青森県	23	31	28	21	42
岩手県計	26	18	14	4	2
盛岡市					
その他・岩手県	26	18	14	4	2
宮城県計	18	17	7	13	8
仙台市	7	7	3	5	5
その他・宮城県	11	10	4	8	3
秋田県計	11	11	3	1	20
秋田市		4			
その他・秋田県	11	7	3	1	20
山形県計	18	26	21	10	28
山形市	2			1	
その他・山形県	16	26	21	9	28
福島県計	29	1	13	16	28
福島市					
郡山市	2				2
いわき市					6
その他・福島県	27	1	13	16	20
茨城県計	33	20	30	22	33
水戸市					
つくば市					
その他・茨城県	33	20	30	22	33
栃木県計	18	21	6	6	2
宇都宮市					
その他・栃木県	18	21	6	6	2
群馬県計	32	9	22	22	31
前橋市		1		2	
高崎市	3		4	1	1
伊勢崎市					
太田市					
その他・群馬県	29	8	18	19	30
埼玉県計	84	67	70	60	39
さいたま市		15	8	1	
川越市	12	9	12	13	5
熊谷市	6	3	4	5	1
川口市	2	1		2	3
所沢市					1
春日部市		1			
草加市					
越谷市	5	5	3		4
その他・埼玉県	59	33	43	39	25
千葉県計	57	62	63	63	103
千葉市	4	1	1	2	11
市川市					
船橋市					
松戸市	1				
柏市		2	1		
市原市					
その他・千葉県	52	59	61	61	92
東京都計	13	15	16	15	14
八王子市	4	5	4	3	3
その他・東京都	9	10	12	12	11
神奈川県計	23	10	25	27	37
横浜市	3			5	4
川崎市	2			1	2
相模原市		2	6	2	9
横須賀市	11	3	13	15	14
平塚市	4	2		1	1
藤沢市					1
小田原市					
茅ヶ崎市	1		2	1	1
厚木市					1
大和市		1		1	
その他・神奈川県	2	2	4	1	4

表8.4(2) 立入検査実施件数 年度別・都道府県市別  
(大気汚染防止法に係る一般粉じん発生施設)

自治体名	立入検査実施工場・事業場数				
	令和元年度	令和2年度	令和3年度	令和4年度	令和5年度
新潟県計	0	4	2	1	1
新潟市		2	2	1	
長岡市					
上越市					
その他・新潟県		2			1
富山県計	8	8	10	4	7
富山市					
その他・富山県	8	8	10	4	7
石川県計	17	15	19	25	14
金沢市					
その他・石川県	17	15	19	25	14
福井県計	8	5	9	4	12
福井市	2	2	2	1	3
その他・福井県	6	3	7	3	9
山梨県計	5	9	7	8	8
甲府市					
その他・山梨県	5	9	7	8	8
長野県計	19	9	12	15	9
長野市					
松本市	1		1		
その他・長野県	18	9	11	15	9
岐阜県計	65	33	42	47	56
岐阜市	24	15	13	5	5
その他・岐阜県	41	18	29	42	51
静岡県計	7	18	22	10	0
静岡市					
浜松市					
沼津市					
富士市				3	
その他・静岡県	7	18	22	7	
愛知県計	265	209	258	210	178
名古屋市	28	12	22	4	13
豊橋市	1				
岡崎市					
一宮市	2		1	4	8
春日井市	9	5	1	4	
豊田市		3			
その他・愛知県	225	189	234	198	157
三重県計	140	49	31	33	30
四日市市					
その他・三重県	140	49	31	33	30
滋賀県計	6	2	6	2	2
大津市				1	
その他・滋賀県	6	2	6	1	2
京都府計	13	12	10	17	15
京都市					1
その他・京都府	13	12	10	17	14
大阪府計	46	35	48	36	45
大阪市	14	9	13	10	9
堺市	1	3	1	1	2
岸和田市	2				
豊中市	2		3		1
吹田市					1
高槻市	2			4	2
枚方市	1				3
茨木市	1	1	7	3	4
八尾市		1			1
寝屋川市	3	4			
東大阪市	1		1		
その他・大阪府	19	17	23	18	22
兵庫県計	113	73	71	71	68
神戸市				2	4
姫路市	35	12	15	13	2
尼崎市	2	13			3
明石市					1
西宮市	1				
加古川市	22	18	19	18	19
宝塚市					
その他・兵庫県	53	30	37	38	39
奈良県計	2	1	1	0	2
奈良市					
その他・奈良県	2	1	1		2

表8.4(3) 立入検査実施件数 年度別・都道府県市別  
(大気汚染防止法に係る一般粉じん発生施設)

自治体名	立入検査実施工場・事業場数				
	令和元年度	令和2年度	令和3年度	令和4年度	令和5年度
和歌山県計	0	0	0	0	1
和歌山市					
その他・和歌山県					1
鳥取県計	0	2	1	1	1
鳥取市			1		
その他・鳥取県		2		1	1
島根県計	2	7	7	2	8
松江市	2	2		1	1
その他・島根県		5	7	1	7
岡山県計	66	50	39	37	39
岡山市	32	21	11	14	8
倉敷市	12	13	15	14	15
その他・岡山県	22	16	13	9	16
広島県計	37	99	55	37	57
広島市		2	2		19
呉市					1
福山市	1	6	2	3	3
その他・広島県	36	91	51	34	34
山口県計	10	7	3	3	2
下関市					
その他・山口県	10	7	3	3	2
徳島県計	7	5	5	0	11
徳島県	7	5	5		11
香川県計	33	34	93	73	125
高松市		1	4	5	5
その他・香川県	33	33	89	68	120
愛媛県計	30	48	24	20	42
松山市					
その他・愛媛県	30	48	24	20	42
高知県計	0	0	0	2	6
高知市				2	6
その他・高知県					
福岡県計	76	82	85	71	88
北九州市	45	45	47	49	41
福岡市	4	2	2	5	4
大牟田市					
久留米市					
その他・福岡県	27	35	36	17	43
佐賀県計	23	19	15	16	19
佐賀市	4	4	4	4	4
その他・佐賀県	19	15	11	12	15
長崎県計	196	181	167	143	161
長崎市					1
佐世保市	6				
その他・長崎県	190	181	167	143	160
熊本県計	7	12	9	4	5
熊本市	1				
その他・熊本県	6	12	9	4	5
大分県計	15	17	12	15	21
大分市	14	17	12	13	21
その他・大分県	1			2	
宮崎県計	44	31	20	26	29
宮崎市	4	2	1	3	1
その他・宮崎県	40	29	19	23	28
鹿児島県計	12	0	1	0	1
鹿児島市					
その他・鹿児島県	12		1		1
沖縄県計	16	14	17	17	12
那覇市					
その他・沖縄県	16	14	17	17	12
合計	1,824	1,486	1,527	1,367	1,593

表8.5(1) 立入検査・その他行政指導件数 都道府県市別  
(電気事業法・ガス事業法・鉱山保安法に係る一般粉じん発生施設)

自治体名	立入検査 実施工場・ 事業場数 (A)	立入検査 実施施設数 (A')	基準適合命令 施設数 (E)	一時停止命令 施設数 (F)	(E)又は(F)の 命令違反 告発施設数 (G)	行政指導 施設数 (d)
北海道計	0	0	0	0	0	0
札幌市						
函館市						
小樽市						
旭川市						
室蘭市						
苫小牧市						
その他・北海道						
青森県計	0	0	0	0	0	0
青森市						
八戸市						
その他・青森県						
岩手県計	0	0	0	0	0	0
盛岡市						
その他・岩手県						
宮城県計	0	0	0	0	0	0
仙台市						
その他・宮城県						
秋田県計	0	0	0	0	0	0
秋田市						
その他・秋田県						
山形県計	0	0	0	0	0	0
山形市						
その他・山形県						
福島県計	1	11	0	0	0	0
福島市						
郡山市						
いわき市						
その他・福島県	1	11				
茨城県計	0	0	0	0	0	0
水戸市						
つくば市						
その他・茨城県						
栃木県計	0	0	0	0	0	0
宇都宮市						
その他・栃木県						
群馬県計	0	0	0	0	0	0
前橋市						
高崎市						
伊勢崎市						
太田市						
その他・群馬県						
埼玉県計	0	0	0	0	0	0
さいたま市						
川越市						
熊谷市						
川口市						
所沢市						
春日部市						
草加市						
越谷市						
その他・埼玉県						
千葉県計	0	0	0	0	0	0
千葉市						
市川市						
船橋市						
松戸市						
柏市						
市原市						
その他・千葉県						
東京都計	2	87	0	0	0	0
八王子市						
その他・東京都	2	87				
神奈川県計	1	2	0	0	0	0
横浜市						
川崎市						
相模原市						
横須賀市	1	2				
平塚市						
藤沢市						
小田原市						
茅ヶ崎市						
厚木市						
大和市						
その他・神奈川県						

表8.5(2) 立入検査・その他行政指導件数 都道府県市別  
(電気事業法・ガス事業法・鉱山保安法に係る一般粉じん発生施設)

自治体名	立入検査 実施工場・ 事業場数 (A)	立入検査 実施施設数 (A')	基準適合命令 施設数 (E)	一時停止命令 施設数 (F)	(E)又は(F)の 命令違反 告発施設数 (G)	行政指導 施設数 (d)
新潟県計	0	0	0	0	0	0
新潟市						
長岡市						
上越市						
その他・新潟県						
富山県計	0	0	0	0	0	0
富山市						
その他・富山県						
石川県計	1	8	0	0	0	0
金沢市						
その他・石川県	1	8				
福井県計	3	21	0	0	0	0
福井市						
その他・福井県	3	21				
山梨県計	0	0	0	0	0	0
甲府市						
その他・山梨県						
長野県計	0	0	0	0	0	0
長野市						
松本市						
その他・長野県						
岐阜県計	0	0	0	0	0	0
岐阜市						
その他・岐阜県						
静岡県計	0	0	0	0	0	0
静岡市						
浜松市						
沼津市						
富士市						
その他・静岡県						
愛知県計	2	91	0	0	0	9
名古屋市						
豊橋市						
岡崎市						
一宮市						
春日井市						
豊田市						
その他・愛知県	2	91				9
三重県計	0	0	0	0	0	0
四日市市						
その他・三重県						
滋賀県計	1	2	0	0	0	0
大津市						
その他・滋賀県	1	2				
京都府計	1	4	0	0	0	0
京都市						
その他・京都府	1	4				
大阪府計	0	0	0	0	0	0
大阪市						
堺市						
岸和田市						
豊中市						
吹田市						
高槻市						
枚方市						
茨木市						
八尾市						
寝屋川市						
東大阪市						
その他・大阪府						
兵庫県計	4	22	0	0	0	0
神戸市						
姫路市						
尼崎市						
明石市						
西宮市						
加古川市						
宝塚市						
その他・兵庫県	4	22				
奈良県計	0	0	0	0	0	0
奈良市						
その他・奈良県						

表8.5(3) 立入検査・その他行政指導件数 都道府県市別  
(電気事業法・ガス事業法・鉱山保安法に係る一般粉じん発生施設)

自治体名	立入検査 実施工場・ 事業場数 (A)	立入検査 実施施設数 (A')	基準適合命令 施設数 (E)	一時停止命令 施設数 (F)	(E)又は(F)の 命令違反 告発施設数 (G)	行政指導 施設数 (d)
和歌山県計	0	0	0	0	0	0
和歌山市						
その他・和歌山県						
鳥取県計	0	0	0	0	0	0
鳥取市						
その他・鳥取県						
島根県計	0	0	0	0	0	0
松江市						
その他・島根県						
岡山県計	1	2	0	0	0	0
岡山市						
倉敷市	1	2				
その他・岡山県						
広島県計	3	4	0	0	0	0
広島市						
呉市						
福山市						
その他・広島県	3	4				
山口県計	0	0	0	0	0	0
下関市						
その他・山口県						
徳島県計	0	0	0	0	0	0
徳島県						
香川県計	0	0	0	0	0	0
高松市						
その他・香川県						
愛媛県計	2	26	0	0	0	0
松山市						
その他・愛媛県	2	26				
高知県計	0	0	0	0	0	0
高知市						
その他・高知県						
福岡県計	6	97	0	0	0	0
北九州市	6	97				
福岡市						
大牟田市						
久留米市						
その他・福岡県						
佐賀県計	0	0	0	0	0	0
佐賀市						
その他・佐賀県						
長崎県計	0	0	0	0	0	0
長崎市						
佐世保市						
その他・長崎県						
熊本県計	0	0	0	0	0	0
熊本市						
その他・熊本県						
大分県計	0	0	0	0	0	0
大分市						
その他・大分県						
宮崎県計	0	0	0	0	0	0
宮崎市						
その他・宮崎県						
鹿児島県計	0	0	0	0	0	0
鹿児島市						
その他・鹿児島県						
沖縄県計	0	0	0	0	0	0
那覇市						
その他・沖縄県						
合計	28	377	0	0	0	9



表9.1 立入検査・その他行政指導件数 年度別ー全国（特定粉じん排出等作業）

	令和元年度	令和2年度	令和3年度	令和4年度	令和5年度
(A) 立入検査実施数	27,032	22,652	23,547	39,335	45,918
(B) 事前調査結果の報告違反告発数（注1）	—	—	—	0	0
(C) 計画変更命令数	0	0	0	0	0
(D) 作業基準適合命令数	1	0	1	0	1
(E) 一時停止命令数	1	0	1	0	1
(F) (B) (C) 又は (D) の命令違反告発数	0	0	0	0	0
(G) 届出違反告発数	0	0	0	0	0
(H) 除去等の方法（大防法第18条の19）違反告発数（注2）	—	—	0	0	0
(I) 受注者・自主施工者からの報告徴収数	219	169	249	493	348
(J) 発注者からの報告徴収数	74	107	101	45	19
(K) 行政指導作業場数	5,986	4,679	7,881	15,895	17,868

（注1）令和4年度から項目を追加

（注2）令和3年度から項目を追加

（備考）特定粉じん排出等作業以外の解体等工事の作業場に係る件数も含まれる。

表9.2(1) 立入検査・その他行政指導件数 都道府県市別（特定粉じん排出等作業）

自治体名	立入検査 実施数 (A)	事前調査結果 の報告違反 告発数 (B)	計画変更 命令数 (C)	作業基準 適合命令数 (D)	一時停止 命令数 (E)	(C) (D) 又は (E) の命令 違反告発数 (F)	届出違反 告発数 (G)	除去等の方法（大 防法第18条の19） 違反告発数 (H)	受注者・自主 施工者からの 報告徴収数 (I)	発注者からの 報告徴収数 (J)	行政指導 作業場数 (K)
北海道計	1,668	0	0	0	0	0	0	0	9	0	358
札幌市	426										259
函館市	32								1		21
小樽市	18										12
旭川市	1,036										41
室蘭市	11										
苫小牧市	38										10
その他・北海道	107								8		15
青森県計	151	0	0	0	0	0	0	0	0	0	70
青森市	50										14
八戸市	6										1
その他・青森県	95										55
岩手県計	70	0	0	0	0	0	0	0	1	0	11
盛岡市	15										3
その他・岩手県	55								1		8
宮城県計	820	0	0	0	0	0	0	0	36	0	188
仙台市	645								35		128
その他・宮城県	175								1		60
秋田県計	206	0	0	0	0	0	0	0	0	0	112
秋田市	151										95
その他・秋田県	55										17
山形県計	792	0	0	0	0	0	0	0	56	14	320
山形市	35										26
その他・山形県	757								56	14	294
福島県計	1,510	0	0	0	0	0	0	0	0	0	561
福島市	23										
郡山市	43										15
いわき市	67										16
その他・福島県	1,377										530
茨城県計	457	0	0	0	0	0	0	0	2	1	190
水戸市	9								2	1	1
茨城県	448										189
栃木県計	482	0	0	1	1	0	0	0	0	0	73
宇都宮市	340										1
その他・栃木県	142			1	1						72
群馬県計	623	0	0	0	0	0	0	0	0	0	333
前橋市	82										59
高崎市	55										5
その他・群馬県	486										269
埼玉県計	891	0	0	0	0	0	0	0	3	0	330
さいたま市	346										183
川越市	52										16
川口市	127										51
所沢市	35										9
越谷市	23										7
その他・埼玉県	308								3		64
千葉県計	698	0	0	0	0	0	0	0	29	0	257
千葉市	75								3		42
市川市	176								2		34
船橋市	95										59
松戸市	56										17
柏市	25										14
市原市	48										11
その他・千葉県	223								24		80
東京都計	15,927	0	0	0	0	0	0	0	79	1	6,647
八王子市	361										146
その他・東京都	15,566								79	1	6,501
神奈川県計	1,560	0	0	0	0	0	0	0	7	0	955
横浜市	224										91
川崎市	911								4		664
相模原市	49										11
横須賀市	86										37
平塚市	63										50
藤沢市	73								2		46
その他・神奈川県	154								1		56

表9.2(2) 立入検査・その他行政指導件数 都道府県市別（特定粉じん排出等作業）

自治体名	立入検査 実施数 (A)	事前調査結果 の報告違反 告発数 (B)	計画変更 命令数 (C)	作業基準 適合命令数 (D)	一時停止 命令数 (E)	(C)(D)又は (E)の命令 違反告発数 (F)	届出違反 告発数 (G)	除去等の方法（大 防法第18条の19） 違反告発数 (H)	受注者・自主 施工者からの 報告徴収数 (I)	発注者からの 報告徴収数 (J)	行政指導 作業場数 (K)
新潟県計	345	0	0	0	0	0	0	0	1	0	183
新潟市	114										65
その他・新潟県	231								1		118
富山県計	62	0	0	0	0	0	0	0	1	0	1
富山市	42								1		1
その他・富山県	20										
石川県計	168	0	0	0	0	0	0	0	0	0	65
金沢市	108										63
その他・石川県	60										2
福井県計	122	0	0	0	0	0	0	0	0	0	13
福井市	49										10
その他・福井県	73										3
山梨県計	116	0	0	0	0	0	0	0	13	0	21
甲府市	40								13		19
その他・山梨県	76										2
長野県計	363	0	0	0	0	0	0	0	1	0	75
長野市	57										12
松本市	29										6
その他・長野県	277								1		57
岐阜県計	263	0	0	0	0	0	0	0	10	0	122
岐阜市	143								10		106
その他・岐阜県	120										16
静岡県計	578	0	0	0	0	0	0	0	0	0	239
静岡市	230										99
浜松市	129										66
その他・静岡県	219										74
愛知県計	2,284	0	0	0	0	0	0	0	68	0	1,218
名古屋市	1,383								61		946
豊橋市	56										17
岡崎市	97										81
一宮市	30										3
豊田市	176										78
その他・愛知県	542								7		93
三重県計	169	0	0	0	0	0	0	0	1	1	28
四日市市	24										1
その他・三重県	145								1	1	27
滋賀県計	422	0	0	0	0	0	0	0	1	0	254
大津市	14								1		7
その他・滋賀県	408										247
京都府計	1,400	0	0	0	0	0	0	0	0	0	269
京都市	891										201
その他・京都府	509										68
大阪府計	4,451	0	0	0	0	0	0	0	1	0	1,380
大阪市	2,540										608
堺市	491								1		192
豊中市	116										64
吹田市	116										60
高槻市	52										33
枚方市	256										82
八尾市	43										14
寝屋川市	7										2
東大阪市	62										17
その他・大阪府	768										308
兵庫県計	2,364	0	0	0	0	0	0	0	10	1	1,382
神戸市	219								4		405
姫路市	105										31
尼崎市	630										467
明石市	16										1
西宮市	837										353
加古川市	29								6	1	16
その他・兵庫県	528										109
奈良県計	113	0	0	0	0	0	0	0	0	0	30
奈良市	6										
その他・奈良県	107										30

表9.2(3) 立入検査・その他行政指導件数 都道府県市別（特定粉じん排出等作業）

自治体名	立入検査 実施数 (A)	事前調査結果 の報告違反 告発数 (B)	計画変更 命令数 (C)	作業基準 適合命令数 (D)	一時停止 命令数 (E)	(C)(D)又は (E)の命令 違反告発数 (F)	届出違反 告発数 (G)	除去等の方法（大 防法第18条の19） 違反告発数 (H)	受注者・自主 施工者からの 報告徴収数 (I)	発注者からの 報告徴収数 (J)	行政指導 作業場数 (K)
和歌山県計	148	0	0	0	0	0	0	0	0	0	53
和歌山市	24										14
その他・和歌山県	124										39
鳥取県計	291	0	0	0	0	0	0	0	0	0	22
鳥取市	46										1
その他・鳥取県	245										21
島根県計	57	0	0	0	0	0	0	0	0	0	7
松江市	21										1
その他・島根県	36										6
岡山県計	864	0	0	0	0	0	0	0	2	1	323
岡山市	341								2	1	156
倉敷市	25										5
その他・岡山県	498										162
広島県計	706	0	0	0	0	0	0	0	1	0	313
広島市	278										253
呉市	25										10
福山市	36										20
その他・広島県	367								1		30
山口県計	118	0	0	0	0	0	0	0	0	0	35
下関市	26										12
その他・山口県	92										23
徳島県計	97	0	0	0	0	0	0	0	3	0	44
徳島市	97								3		44
香川県計	153	0	0	0	0	0	0	0	7	0	39
高松市	32								7		16
その他・香川県	121										23
愛媛県計	136	0	0	0	0	0	0	0	0	0	50
松山市	34										18
その他・愛媛県	102										32
高知県計	56	0	0	0	0	0	0	0	2	0	16
高知市	32										9
その他・高知県	24								2		7
福岡県計	717	0	0	0	0	0	0	0	2	0	337
北九州市	102										24
福岡市	301								2		176
大牟田市	23										13
久留米市	18										9
その他・福岡県	273										115
佐賀県計	421	0	0	0	0	0	0	0	0	0	82
佐賀市	421										82
長崎県計	177	0	0	0	0	0	0	0	0	0	121
長崎市	21										4
佐世保市	142										112
その他・長崎県	14										5
熊本県計	363	0	0	0	0	0	0	0	0	0	78
熊本市	130										29
その他・熊本県	233										49
大分県計	742	0	0	0	0	0	0	0	0	0	322
大分市	225										104
その他・大分県	517										218
宮崎県計	54	0	0	0	0	0	0	0	0	0	1
宮崎市	5										
その他・宮崎県	49										1
鹿児島県計	346	0	0	0	0	0	0	0	0	0	197
鹿児島市	329										195
その他・鹿児島県	17										2
沖縄県計	1,397	0	0	0	0	0	0	0	2	0	143
那覇市	137										33
その他・沖縄県	1,260								2		110
合計	45,918	0	0	1	1	0	0	0	348	19	17,868

(備考) 特定粉じん排出等作業以外の解体等工事の作業場に係る件数も含まれる。

表9.3(1) 立入検査実施件数 年度別・都道府県市別  
(特定粉じん排出等作業)

自治体名	立入検査実施工場・事業場数				
	令和元年度	令和2年度	令和3年度	令和4年度	令和5年度
北海道計	724	589	682	726	1,668
札幌市	319	244	456	434	426
函館市	49	29	28	22	32
小樽市	25	16	4	16	18
旭川市	114	109	77	107	1,036
室蘭市	9	7	6	6	11
苫小牧市	14	8	18	24	38
その他・北海道	194	176	93	117	107
青森県計	252	204	95	114	151
青森市	59	48	21	44	50
八戸市	42	44	32	14	6
その他・青森県	151	112	42	56	95
岩手県計	134	123	51	107	70
盛岡市	33	30	11	31	15
その他・岩手県	101	93	40	76	55
宮城県計	519	475	395	656	820
仙台市	356	290	240	396	645
その他・宮城県	163	185	155	260	175
秋田県計	369	308	265	234	206
秋田市	282	260	200	197	151
その他・秋田県	87	48	65	37	55
山形県計	202	179	180	661	792
山形市	35	23	21	54	35
その他・山形県	167	156	159	607	757
福島県計	220	240	469	1,446	1,510
福島市	14	21	12	22	23
郡山市	38	48	65	30	43
いわき市	16	31	9	7	67
その他・福島県	152	140	383	1,387	1,377
茨城県計	326	344	308	415	457
水戸市		9	6	7	9
その他・茨城県	326	335	302	408	448
栃木県計	185	191	214	485	482
宇都宮市	16	78	168	388	340
その他・栃木県	169	113	46	97	142
群馬県計	538	416	556	685	623
前橋市	52	16	102	89	82
高崎市	16	20	71	95	55
その他・群馬県	470	380	383	501	486
埼玉県計	478	773	416	726	891
さいたま市	174	165	141	343	346
川越市	70	45	35	27	52
川口市	68	72	26	122	127
所沢市	17	21	8	17	35
越谷市	18	9	22	20	23
その他・埼玉県	131	461	184	197	308
千葉県計	667	526	488	841	698
千葉市	69	67	48	58	75
市川市	35	40	125	317	176
船橋市	70	92	59	120	95
松戸市	50	37	21	28	56
柏市	77	18	5	43	25
市原市	45	38	21	62	48
その他・千葉県	321	234	209	213	223
東京都計	4,416	3,525	3,293	12,006	15,927
八王子市	32	22	12	207	361
その他・東京都	4,384	3,503	3,281	11,799	15,566
神奈川県計	1,481	1,111	1,316	1,824	1,560
横浜市	235	131	193	399	224
川崎市	910	635	890	952	911
相模原市	42	70	26	71	49
横須賀市	107	120	88	83	86
平塚市	43	40	29	52	63
藤沢市	26	25	24	82	73
その他・神奈川県	118	90	66	185	154

表9.3(2) 立入検査実施件数 年度別・都道府県市別  
(特定粉じん排出等作業)

自治体名	立入検査実施工場・事業場数				
	令和元年度	令和2年度	令和3年度	令和4年度	令和5年度
新潟県計	511	374	278	297	345
新潟市	215	165	119	114	114
その他・新潟県	296	209	159	183	231
富山県計	77	86	77	43	62
富山市	55	57	57	25	42
その他・富山県	22	29	20	18	20
石川県計	175	143	166	178	168
金沢市	77	59	105	108	108
その他・石川県	98	84	61	70	60
福井県計	230	211	141	121	122
福井市	67	96	66	46	49
その他・福井県	163	115	75	75	73
山梨県計	206	161	71	135	116
甲府市	36	46	12	16	40
その他・山梨県	170	115	59	119	76
長野県計	633	699	364	415	363
長野市	71	225	40	75	57
松本市			40	62	29
その他・長野県	562	474	284	278	277
岐阜県計	190	171	137	238	263
岐阜市	67	58	49	137	143
その他・岐阜県	123	113	88	101	120
静岡県計	379	301	259	711	578
静岡市	78	76	69	226	230
浜松市	131	85	93	307	129
その他・静岡県	170	140	97	178	219
愛知県計	1,540	1,331	1,963	2,850	2,284
名古屋市	867	808	1,193	1,488	1,383
豊橋市	41	78	83	54	56
岡崎市	47	34	118	98	97
一宮市			29	541	30
豊田市	35	35	185	200	176
その他・愛知県	550	376	355	469	542
三重県計	307	159	106	115	169
四日市市	29	12	8	40	24
その他・三重県	278	147	98	75	145
滋賀県計	219	161	177	318	422
大津市	30	16	16	15	14
その他・滋賀県	189	145	161	303	408
京都府計	963	637	730	1,282	1,400
京都市	848	543	671	1,125	891
その他・京都府	115	94	59	157	509
大阪府計	3,782	3,586	3,611	3,840	4,451
大阪市	1,353	1,486	1,735	1,925	2,540
堺市	704	524	621	584	491
豊中市	176	186	148	164	116
吹田市	176	91	77	114	116
高槻市	107	158	142	86	52
枚方市	291	232	261	277	256
八尾市	69	60	30	47	43
寝屋川市	46	31	31	32	7
東大阪市	61	66	57	19	62
その他・大阪府	799	752	509	592	768
兵庫県計	2,200	1,615	2,224	2,288	2,364
神戸市	645	247	149	227	219
姫路市	86	102	112	90	105
尼崎市	137	108	846	889	630
明石市	9	10	8	5	16
西宮市	325	574	735	731	837
加古川市	23	51	39	25	29
その他・兵庫県	975	523	335	321	528
奈良県計	216	161	101	117	113
奈良市	36	24	26	7	6
その他・奈良県	180	137	75	110	107

表9.3(3) 立入検査実施件数 年度別・都道府県市別  
(特定粉じん排出等作業)

自治体名	立入検査実施工場・事業場数				
	令和元年度	令和2年度	令和3年度	令和4年度	令和5年度
和歌山県計	119	125	98	109	148
和歌山市	20	46	29	41	24
その他・和歌山県	99	79	69	68	124
鳥取県計	336	315	279	196	291
鳥取市	60	53	31	32	46
その他・鳥取県	276	262	248	164	245
島根県計	187	106	57	69	57
松江市	47	40	40	38	21
その他・島根県	140	66	17	31	36
岡山県計	455	350	565	706	864
岡山市	94	57	68	156	341
倉敷市	34	10	8	11	25
その他・岡山県	327	283	489	539	498
広島県計	765	470	435	641	706
広島市	289	263	226	248	278
呉市	26	12	12	37	25
福山市	40	37	43	56	36
その他・広島県	410	158	154	300	367
山口県計	184	140	85	88	118
下関市	35	27	16	17	26
その他・山口県	149	113	69	71	92
徳島県計	80	107	45	114	97
徳島県	80	107	45	114	97
香川県計	202	202	61	110	153
高松市	48	83	24	7	32
その他・香川県	154	119	37	103	121
愛媛県計	208	151	95	127	136
松山市	66	50	41	41	34
その他・愛媛県	142	101	54	86	102
高知県計	25	42	30	24	56
高知市	18	23	16	11	32
その他・高知県	7	19	14	13	24
福岡県計	586	446	848	922	717
北九州市	146	130	339	301	102
福岡市	133	116	317	290	301
大牟田市	29	3	12	31	23
久留米市	28	21	19	29	18
その他・福岡県	250	176	161	271	273
佐賀県計	84	72	165	446	421
佐賀県	84	72	165	446	421
長崎県計	121	133	55	84	177
長崎市	67	72	28	29	21
佐世保市	30	24	9	40	142
その他・長崎県	24	37	18	15	14
熊本県計	353	439	1,004	299	363
熊本市	81	43	65	78	130
その他・熊本県	272	396	939	221	233
大分県計	260	172	213	287	742
大分市	122	97	119	161	225
その他・大分県	138	75	94	126	517
宮崎県計	169	129	37	53	54
宮崎市	81	77	6	6	5
その他・宮崎県	88	52	31	47	49
鹿児島県計	52	54	27	244	346
鹿児島市	36	28	18	238	329
その他・鹿児島県	16	26	9	6	17
沖縄県計	707	399	315	942	1,397
那覇市	31	24	9	40	137
その他・沖縄県	676	375	306	902	1,260
合計	27,032	22,652	23,547	39,335	45,918

(備考) 特定粉じん排出等作業以外の解体等工事の作業場に係る件数も含まれる。

表9. 4(1) 行政指導作業場数 都道府県市別（特定粉じん排出等作業）

自治体名	①	②	③	④	⑤	⑥
	作業場数 指導数 (A)	作業場数 指導数 (A)	作業場数 指導数 (A)	作業場数 指導数 (A)	作業場数 指導数 (A)	作業場数 指導数 (A)
北海道計	48	6	1	10	288	31
札幌市	41	2	1	4	243	16
函館市	5				18	
小樽市	2	3			10	2
旭川市						12
室蘭市						
苫小牧市					10	
その他・北海道		1		6	7	1
青森県計	15	13	1	0	54	1
青森市	3	3	1		11	
八戸市					1	1
その他・青森県	12	10			42	
岩手県計	3	3	0	0	8	2
盛岡市						2
その他・岩手県	3	3			8	
宮城県計	711	2,740	146	3	144	11
仙台市	673	2,739	145		113	
その他・宮城県	38	1	1	3	31	11
秋田県計	17	2	0	5	102	5
秋田市	15	1		2	93	3
その他・秋田県	2	1		3	9	2
山形県計	10	247	1	45	135	6
山形市	3	12			19	4
その他・山形県	7	235	1	45	116	2
福島県計	46	142	8	109	345	1
福島市						
郡山市	8				13	
いわき市		1			15	
その他・福島県	38	141	8	109	317	1
茨城県計	68	23	0	1	105	1
水戸市					1	
その他・茨城県	68	23		1	104	1
栃木県計	32	8	0	1	34	0
宇都宮市	1					
その他・栃木県	31	8		1	34	
群馬県計	50	48	0	1	317	1
前橋市	26	48			37	
高崎市	24				11	
その他・群馬県				1	269	1
埼玉県計	405	121	1	1	229	1
さいたま市	351	113			111	
川越市	10				17	
川口市	10	1			44	
所沢市	4	1	1		2	1
越谷市					6	
その他・埼玉県	30	6		1	49	
千葉県計	58	48	1	5	167	1
千葉市	9	2			15	
市川市	10	13			50	
船橋市	10	1	1		22	
松戸市				1	16	
柏市	3	3			7	
市原市	4	2		3	10	
その他・千葉県	22	27		1	47	1
東京都計	1,091	1,777	46	131	4,895	128
八王子市	33	22			132	
その他・東京都	1,058	1,755	46	131	4,763	128
神奈川県計	308	429	0	5	419	16
横浜市	29	59			62	1
川崎市	240	333			225	1
相模原市	3				10	1
横須賀市		21			27	
平塚市	9				29	5
藤沢市	8	9		5	22	4
その他・神奈川県	19	7			44	4

- ①事前調査結果報告書の未報告による行政指導作業場数  
 ②事前調査に関する行政指導作業場数  
 ③実施届出書の未届出による行政指導作業場数  
 ④実施届出書の届出内容の不備（作業計画の不備）による行政指導作業場数  
 ⑤事前調査結果及び作業内容等の掲示に関する行政指導作業場数  
 ⑥負圧隔離養生の措置が必要な作業に関する行政指導作業場数



表9.4(2) 行政指導作業場数 都道府県市別（特定粉じん排出等作業）

自治体名	①	②	③	④	⑤	⑥
	作業場数 指導数 (A)	作業場数 指導数 (A)	作業場数 指導数 (A)	作業場数 指導数 (A)	作業場数 指導数 (A)	作業場数 指導数 (A)
新潟県計	49	19	0	7	99	22
新潟市	17	1		1	24	12
その他・新潟県	32	18		6	75	10
富山県計	3	0	0	0	0	0
富山市	3					
その他・富山県						
石川県計	20	1	2	0	17	27
金沢市	18		2		16	26
その他・石川県	2	1			1	1
福井県計	6	0	0	0	8	5
福井市	6				6	3
その他・福井県					2	2
山梨県計	94	31	0	0	34	5
甲府市	80	26			10	5
その他・山梨県	14	5			24	
長野県計	19	16	0	0	34	3
長野市					3	
松本市	3	1			6	
その他・長野県	16	15			25	3
岐阜県計	64	3	0	9	107	3
岐阜市	59	3		8	97	
その他・岐阜県	5			1	10	3
静岡県計	26	174	2	0	115	14
静岡市	5	89			31	4
浜松市	7	45			27	6
その他・静岡県	14	40	2		57	4
愛知県計	200	160	0	16	915	27
名古屋市	144	132		15	693	21
豊橋市					16	1
岡崎市	16	23			38	4
一宮市	1				2	
豊田市	22				70	1
その他・愛知県	17	5		1	96	
三重県計	16	3	1	7	33	7
四日市市	2				10	
その他・三重県	14	3	1	7	23	7
滋賀県計	90	13	1	4	148	8
大津市		1	1	1	1	3
その他・滋賀県	90	12		3	147	5
京都府計	40	68	0	10	222	3
京都市	34	63		4	173	1
その他・京都府	6	5		6	49	2
大阪府計	227	729	3	115	1,048	48
大阪市	73	212	3	39	489	46
堺市	54	179			139	1
豊中市	21	3			39	
吹田市	13	60			29	
高槻市	5	5		3	23	
枚方市					82	
八尾市	3				6	
寝屋川市					1	
東大阪市		12			12	
その他・大阪府	58	258		73	228	1
兵庫県計	477	300	0	100	856	12
神戸市	354	27			23	1
姫路市				5	19	2
尼崎市		73			431	3
明石市					1	
西宮市	110	196		87	290	1
加古川市	5	3			8	
その他・兵庫県	8	1		8	84	5
奈良県計	4	12	0	0	9	2
奈良市						
その他・奈良県	4	12			9	2

- ①事前調査結果報告書の未報告による行政指導作業場数  
 ②事前調査に関する行政指導作業場数  
 ③実施届出書の未届出による行政指導作業場数  
 ④実施届出書の届出内容の不備（作業計画の不備）による行政指導作業場数  
 ⑤事前調査結果及び作業内容等の掲示に関する行政指導作業場数  
 ⑥負圧隔離養生の措置が必要な作業に関する行政指導作業場数

表9.4(3) 行政指導作業場数 都道府県市別（特定粉じん排出等作業）

自治体名	①	②	③	④	⑤	⑥
	作業場数 指導数 (A)	作業場数 指導数 (A)	作業場数 指導数 (A)	作業場数 指導数 (A)	作業場数 指導数 (A)	作業場数 指導数 (A)
和歌山県計	4	17	0	0	42	0
和歌山市	3				14	
その他・和歌山県	1	17			28	
鳥取県計	8	8	2	0	14	0
鳥取市					1	
その他・鳥取県	8	8	2		13	
島根県計	3	3	0	0	5	1
松江市	1	1				
その他・島根県	2	2			5	1
岡山県計	63	81	0	5	231	4
岡山市	13			3	133	4
倉敷市		1			4	
その他・岡山県	50	80		2	94	
広島県計	247	56	0	0	82	119
広島市	29	48			48	116
呉市	4				6	
福山市	1	7			15	2
その他・広島県	213	1			13	1
山口県計	23	4	0	3	28	3
下関市	6			3	8	1
その他・山口県	17	4			20	2
徳島県計	19	1	0	3	29	1
徳島県	19	1		3	29	1
香川県計	2	1	1	1	13	15
高松市	2	1			11	2
その他・香川県			1	1	2	13
愛媛県計	13	8	0	0	33	2
松山市	5	4			15	2
その他・愛媛県	8	4			18	
高知県計	6	2	0	2	7	4
高知市	1				6	2
その他・高知県	5	2		2	1	2
福岡県計	433	7	0	1	227	12
北九州市	1				12	10
福岡市	381	7			121	2
大牟田市	8				6	
久留米市	5				7	
その他・福岡県	38			1	81	
佐賀県計	9	22	0	9	152	4
佐賀県	9	22		9	152	4
長崎県計	90	1	1	1	30	0
長崎市					4	
佐世保市	90	1			23	
その他・長崎県			1	1	3	
熊本県計	31	18	0	4	83	1
熊本市	1	5			48	
その他・熊本県	30	13		4	35	1
大分県計	57	44	1	0	227	6
大分市	21	20			51	3
その他・大分県	36	24	1		176	3
宮崎県計	0	0	0	1	0	0
宮崎市						
その他・宮崎県				1		
鹿児島県計	12	131	0	1	118	3
鹿児島市	11	130			116	3
その他・鹿児島県	1	1		1	2	
沖縄県計	19	47	0	3	116	13
那覇市	1				23	
その他・沖縄県	18	47		3	93	13
合計	5,236	7,587	219	619	12,324	579

①事前調査結果報告書の未報告による行政指導作業場数

②事前調査に関する行政指導作業場数

③実施届出書の未届出による行政指導作業場数

④実施届出書の届出内容の不備（作業計画の不備）による行政指導作業場数

⑤事前調査結果及び作業内容等の掲示に関する行政指導作業場数

⑥負圧隔離養生の措置が必要な作業に関する行政指導作業場数

表9.4(4) 行政指導作業場数 都道府県市別（特定粉じん排出等作業）

自治体名	⑦ 作業場数	⑧ 作業場数	⑨ 作業場数	⑩ 作業場数	⑪ 作業場数	作業場数合計
	指導数 (A)	指導数 (A)	指導数 (A)	指導数 (A)	指導数 (A)	指導数 (A)
北海道計	7	11	16	0	29	447
札幌市	3				26	336
函館市	1					24
小樽市					1	18
旭川市	2	11	16			41
室蘭市						
苫小牧市						10
その他・北海道	1				2	18
青森県計	0	2	2	3	0	91
青森市			2	3		23
八戸市						2
その他・青森県		2				66
岩手県計	0	4	0	0	1	21
盛岡市		1				3
その他・岩手県		3			1	18
宮城県計	0	1	0	0	0	3,756
仙台市		1				3,671
その他・宮城県						85
秋田県計	1	4	0	0	5	141
秋田市		4			2	120
その他・秋田県	1				3	21
山形県計	3	15	1	1	3	467
山形市		3				41
その他・山形県	3	12	1	1	3	426
福島県計	0	28	0	0	91	770
福島市						
郡山市		1				22
いわき市						16
その他・福島県		27			91	732
茨城県計	2	27	0	1	5	233
水戸市						1
その他・茨城県	2	27		1	5	232
栃木県計	0	0	0	0	0	75
宇都宮市						1
その他・栃木県						74
群馬県計	0	0	0	0	8	425
前橋市					8	119
高崎市						35
その他・群馬県						271
埼玉県計	0	20	0	0	19	797
さいたま市		20			15	610
川越市						27
川口市					1	56
所沢市						9
越谷市					1	7
その他・埼玉県					2	88
千葉県計	0	4	1	0	49	334
千葉市		1			15	42
市川市						73
船橋市		1			24	59
松戸市						17
柏市					1	14
市原市						19
その他・千葉県		2	1		9	110
東京都計	49	988	48	15	1,029	10,197
八王子市		4	1		19	211
その他・東京都	49	984	47	15	1,010	9,986
神奈川県計	6	27	2	4	29	1,245
横浜市		4			4	159
川崎市	4	17			5	825
相模原市					1	15
横須賀市	1	3			2	54
平塚市		2			5	50
藤沢市		1		1	6	56
その他・神奈川県	1		2	3	6	86

⑦隔離養生（負圧不要）の措置が必要な作業に関する行政指導作業場数

⑧⑥及び⑦以外の石綿飛散防止措置を実施する作業に関する行政指導作業場数

⑨作業後（取り残しがないことの確認等）に関する行政指導作業場数

⑩作業後（記録の保存等）に関する行政指導作業場数

⑪その他

表9.4(5) 行政指導作業場数 都道府県市別（特定粉じん排出等作業）

自治体名	⑦ 作業場数	⑧ 作業場数	⑨ 作業場数	⑩ 作業場数	⑪ 作業場数	作業場数合計
	指導数 (A)	指導数 (A)	指導数 (A)	指導数 (A)	指導数 (A)	指導数 (A)
新潟県計	0	1	0	2	15	214
新潟市		1			10	66
その他・新潟県				2	5	148
富山県計	0	0	1	0	0	4
富山市			1			4
その他・富山県						
石川県計	1	0	0	0	0	68
金沢市	1					63
その他・石川県						5
福井県計	0	0	0	0	0	19
福井市						15
その他・福井県						4
山梨県計	1	0	0	0	256	421
甲府市					229	350
その他・山梨県	1				27	71
長野県計	0	2	5	3	10	92
長野市			2		7	12
松本市						10
その他・長野県		2	3	3	3	70
岐阜県計	1	6	1	8	0	202
岐阜市	1	6	1	8		183
その他・岐阜県						19
静岡県計	1	6	0	0	23	361
静岡市	1					130
浜松市		6			4	95
その他・静岡県					19	136
愛知県計	1	2	0	3	26	1,350
名古屋市	1				1	1,007
豊橋市					1	18
岡崎市						81
一宮市						3
豊田市		1			23	117
その他・愛知県		1		3	1	124
三重県計	0	5	0	0	16	88
四日市市						12
その他・三重県		5			16	76
滋賀県計	0	1	1	0	13	279
大津市						7
その他・滋賀県		1	1		13	272
京都府計	1	7	1	2	5	359
京都市		6		2	1	284
その他・京都府	1	1	1		4	75
大阪府計	1	20	10	1	59	2,261
大阪市	1	17	10	1	42	933
堺市						373
豊中市					1	64
吹田市		1			1	104
高槻市						36
枚方市						82
八尾市		2			11	22
寝屋川市					1	2
東大阪市					3	27
その他・大阪府						618
兵庫県計	4	45	27	0	36	1,857
神戸市		2	18		29	454
姫路市		2	7			35
尼崎市		12	1			520
明石市						1
西宮市		21	1			706
加古川市		6			6	28
その他・兵庫県	4	2			1	113
奈良県計	0	3	0	0	0	30
奈良市						
その他・奈良県		3				30

⑦隔離養生（負圧不要）の措置が必要な作業に関する行政指導作業場数

⑧⑥及び⑦以外の石綿飛散防止措置を実施する作業に関する行政指導作業場数

⑨作業後（取り残しがないことの確認等）に関する行政指導作業場数

⑩作業後（記録の保存等）に関する行政指導作業場数

⑪その他

表9.4(6) 行政指導作業場数 都道府県市別（特定粉じん排出等作業）

自治体名	⑦ 作業場数	⑧ 作業場数	⑨ 作業場数	⑩ 作業場数	⑪ 作業場数	作業場数合計
	指導数 (A)	指導数 (A)	指導数 (A)	指導数 (A)	指導数 (A)	指導数 (A)
和歌山県計	0	0	0	0	0	63
和歌山市						17
その他・和歌山県						46
鳥取県計	0	0	0	0	0	32
鳥取市						1
その他・鳥取県						31
島根県計	0	0	0	2	1	15
松江市						2
その他・島根県				2	1	13
岡山県計	1	7	2	1	97	492
岡山市	1	2	1	1	91	249
倉敷市						5
その他・岡山県		5	1		6	238
広島県計	12	0	0	0	8	524
広島市	12					253
呉市						10
福山市					8	33
その他・広島県						228
山口県計	0	5	0	0	4	70
下関市					4	22
その他・山口県		5				48
徳島県計	3	1	0	1	0	58
徳島県	3	1		1		58
香川県計	2	0	0	3	9	47
高松市				1	1	18
その他・香川県	2			2	8	29
愛媛県計	0	6	0	0	7	69
松山市		4			1	31
その他・愛媛県		2			6	38
高知県計	0	0	0	0	0	21
高知市						9
その他・高知県						12
福岡県計	1	3	0	0	166	850
北九州市					4	27
福岡市		3			160	674
大牟田市						14
久留米市						12
その他・福岡県	1				2	123
佐賀県計	1	5	2	0	14	218
佐賀県	1	5	2		14	218
長崎県計	2	0	0	0	0	125
長崎市						4
佐世保市	2					116
その他・長崎県						5
熊本県計	9	2	0	2	1	151
熊本市	3	2		2		61
その他・熊本県	6				1	90
大分県計	26	43	2	1	36	443
大分市	23	11	1		32	162
その他・大分県	3	32	1	1	4	281
宮崎県計	0	0	0	0	0	1
宮崎市						
その他・宮崎県						1
鹿児島県計	9	47	1	0	1	323
鹿児島市	9	47	1		1	318
その他・鹿児島県						5
沖縄県計	1	8	23	1	16	247
那覇市					10	34
その他・沖縄県	1	8	23	1	6	213
合計	146	1,356	146	54	2,087	30,353

⑦隔離養生（負圧不要）の措置が必要な作業に関する行政指導作業場数

⑧⑨及び⑩以外の石綿飛散防止措置を実施する作業に関する行政指導作業場数

⑨作業後（取り残しがないことの確認等）に関する行政指導作業場数

⑩作業後（記録の保存等）に関する行政指導作業場数

⑪その他

表10.1 立入検査・勧告その他行政指導件数 年度別ー全国（水銀排出施設）

	令和元年度			令和2年度			令和3年度			令和4年度			令和5年度		
	全施設 (注1)	大気	電気・ ガス・ 鉱山	全施設 (注1)	大気	電気・ ガス・ 鉱山	全施設 (注1)	大気	電気・ ガス・ 鉱山	全施設 (注1)	大気	電気・ ガス・ 鉱山	全施設 (注1)	大気	電気・ ガス・ 鉱山
(A) 立入検査実施 工場・事業場数	1,727	1,667	60	1,345	1,285	60	1,282	1,216	66	1,179	1,125	54	1,170	1,110	60
(A') 立入検査 実施施設数	2,908	2,814	94	2,211	2,107	104	2,144	2,026	118	1,915	1,828	87	1,883	1,787	96
(B) 計画変更命令等 施設数	0	0	—	0	0	—	0	0	—	0	0	—	0	0	—
(D) 改善勧告施設数	0	0	0	0	0	0	2	2	0	0	0	0	0	0	0
(E) 改善命令・基準適合命令 施設数	0	0	0	0	0	0	0	0	0	0	0	0	0	0	0
(G) (B)又は(E)の命令 違反告発施設数	0	0	0	0	0	0	0	0	0	0	0	0	0	0	0
(H) 届出違反告発施設数	0	0	—	0	0	—	0	0	—	0	0	—	0	0	—
(I) 経済産業大臣等への 要請施設数	0	—	0	0	—	0	0	—	0	0	—	0	0	—	0
(d) 行政指導施設数	235	230	5	169	163	6	192	182	10	141	130	11	139	117	22

(注1) 「大気」：大気汚染防止法届出水銀排出施設、「電気・ガス・鉱山」：電気事業法・ガス事業法・鉱山保安法に係る水銀排出施設を示す。

表10.2(1) 行政指導施設数 都道府県市別（水銀排出施設）

自治体名	① 排出基準超過に係る行政指導件数	② 届設置届出書の未届出による行政指導使用	③ 氏名の変更等の届出書及び承継届数	④ 設置届出書等の届出内容の不備による行政指導施設数	⑤ その他	合計
北海道計	2	0	2	1	3	8
札幌市						0
函館市						0
小樽市						0
旭川市						0
室蘭市						0
苫小牧市						0
その他・北海道	2		2	1	3	8
青森県計	2	2	2	1	3	10
青森市	2					2
八戸市						0
その他・青森県		2	2	1	3	8
岩手県計	0	0	0	0	0	0
盛岡市						0
その他・岩手県						0
宮城県計	0	0	0	0	0	0
仙台市						0
その他・宮城県						0
秋田県計	0	0	0	0	1	1
秋田市					1	1
その他・秋田県						0
山形県計	1	0	1	0	0	2
山形市						0
その他・山形県	1		1			2
福島県計	0	0	0	0	0	0
福島市						0
郡山市						0
いわき市						0
その他・福島県						0
茨城県計	0	0	0	0	0	0
水戸市						0
その他・茨城県						0
栃木県計	0	0	0	0	0	0
宇都宮市						0
その他・栃木県						0
群馬県計	0	0	1	0	1	2
前橋市					1	1
高崎市						0
その他・群馬県			1			1
埼玉県計	0	0	0	0	1	1
さいたま市						0
川越市						0
川口市						0
所沢市						0
越谷市						0
その他・埼玉県					1	1
千葉県計	0	3	1	0	3	7
千葉市						0
市川市						0
船橋市						0
松戸市						0
柏市						0
市原市						0
その他・千葉県		3	1		3	7
東京都計	0	0	0	0	0	0
八王子市						0
その他・東京都						0
神奈川県計	0	0	0	0	0	0
横浜市						0
川崎市						0
相模原市						0
横須賀市						0
平塚市						0
藤沢市						0
その他・神奈川県						0

表10.2(2) 行政指導施設数 都道府県市別（水銀排出施設）

自治体名	① 排出基準超過に係る行政指導件数	② 設置届出書の未届出による行政指導施設数	③ 氏名の変更等の届出書及び承継届出書による行政指導施設数	④ 設置届出書等の届出内容の不備による行政指導施設数	⑤ その他	合計
新潟県計	0	0	0	0	2	2
新潟市						0
その他・新潟県					2	2
富山県計	0	0	0	0	0	0
富山市						0
その他・富山県						0
石川県計	0	0	0	0	0	0
金沢市						0
その他・石川県						0
福井県計	0	0	0	0	0	0
福井市						0
その他・福井県						0
山梨県計	0	0	0	0	0	0
甲府市						0
その他・山梨県						0
長野県計	0	0	0	0	0	0
長野市						0
松本市						0
その他・長野県						0
岐阜県計	0	1	0	0	0	1
岐阜市						0
その他・岐阜県		1				1
静岡県計	0	0	0	0	4	4
静岡市						0
浜松市						0
その他・静岡県					4	4
愛知県計	0	0	0	0	76	76
名古屋市						0
豊橋市						0
岡崎市						0
一宮市					1	1
豊田市						0
その他・愛知県					75	75
三重県計	1	0	0	0	0	1
四日市市						0
その他・三重県	1					1
滋賀県計	0	0	0	0	0	0
大津市						0
その他・滋賀県						0
京都府計	0	0	0	0	0	0
京都市						0
その他・京都府						0
大阪府計	0	0	0	0	0	0
大阪市						0
堺市						0
豊中市						0
吹田市						0
高槻市						0
枚方市						0
八尾市						0
寝屋川市						0
東大阪市						0
その他・大阪府						0
兵庫県計	0	0	2	1	3	6
神戸市				1		1
姫路市						0
尼崎市						0
明石市						0
西宮市						0
加古川市						0
その他・兵庫県			2		3	5
奈良県計	0	0	0	0	0	0
奈良市						0
その他・奈良県						0



表10.2(3) 行政指導施設数 都道府県市別（水銀排出施設）

自治体名	① 排出基準超過に係る行政指導件数	② 届設置届出書の未届出による行政指導使用	③ 数出氏名の変更等の届出書及び行政指導施設	④ よる設置届出書等の届出内容の不備に	⑤ その他	合計
和歌山県計	0	2	0	0	0	2
和歌山市						0
その他・和歌山県		2				2
鳥取県計	0	0	0	0	1	1
鳥取市						0
その他・鳥取県					1	1
島根県計	0	1	0	0	0	1
松江市		1				1
その他・島根県						0
岡山県計	0	0	0	0	1	1
岡山市					1	1
倉敷市						0
その他・岡山県						0
広島県計	0	0	0	0	0	0
広島市						0
呉市						0
福山市						0
その他・広島県						0
山口県計	0	0	0	0	0	0
下関市						0
その他・山口県						0
徳島県計	0	0	0	0	0	0
徳島県						0
香川県計	0	0	0	0	1	1
高松市					1	1
その他・香川県						0
愛媛県計	0	0	0	9	0	9
松山市						0
その他・愛媛県				9		9
高知県計	0	1	0	0	0	1
高知市						0
その他・高知県		1				1
福岡県計	0	0	0	3	1	4
北九州市				3	1	4
福岡市						0
大牟田市						0
久留米市						0
その他・福岡県						0
佐賀県計	0	0	0	0	0	0
佐賀県						0
長崎県計	0	0	0	0	0	0
長崎市						0
佐世保市						0
その他・長崎県						0
熊本県計	0	0	0	0	0	0
熊本市						0
その他・熊本県						0
大分県計	0	0	1	0	1	2
大分市			1			1
その他・大分県					1	1
宮崎県計	0	0	0	0	0	0
宮崎市						0
その他・宮崎県						0
鹿児島県計	1	0	0	0	0	1
鹿児島市	1					1
その他・鹿児島県						0
沖縄県計	0	0	0	0	0	0
那覇市						0
その他・沖縄県						0
合計	7	10	10	15	102	144

表10.3(1) 立入検査・勧告その他行政指導件数 都道府県市別（大気汚染防止法に係る水銀排出施設）

自治体名	立入検査 実施工場・ 事業場数 (A)	立入検査 実施施設数 (A')	計画変更命令等 施設数 (B)	改善勧告施設数 (D)	改善命令・基準 適合命令施設数 (E)	(B)又は(E)の命 令違反 告発施設数 (G)	届出違反 告発施設数 (H)	行政指導 施設数 (d)
北海道計	18	27	0	0	0	0	0	6
札幌市	2	3						
函館市	2	4						
小樽市								
旭川市								
室蘭市								
苫小牧市								
その他・北海道	14	20						6
青森県計	33	53	0	0	0	0	0	10
青森市	2	3						2
八戸市	8	13						
その他・青森県	23	37						8
岩手県計	1	2	0	0	0	0	0	0
盛岡市								
その他・岩手県	1	2						
宮城県計	16	23	0	0	0	0	0	0
仙台市	4	9						
その他・宮城県	12	14						
秋田県計	25	46	0	0	0	0	0	1
秋田市	2	2						1
その他・秋田県	23	44						
山形県計	20	24	0	0	0	0	0	1
山形市	1	1						
その他・山形県	19	23						1
福島県計	19	31	0	0	0	0	0	0
福島市	2	4						
郡山市	1	2						
いわき市	5	8						
その他・福島県	11	17						
茨城県計	20	35	0	0	0	0	0	0
水戸市								
その他・茨城県	20	35						
栃木県計	7	8	0	0	0	0	0	0
宇都宮市	3	3						
その他・栃木県	4	5						
群馬県計	10	18	0	0	0	0	0	2
前橋市	1	1						1
高崎市	2	2						
その他・群馬県	7	15						1
埼玉県計	51	74	0	0	0	0	0	0
さいたま市	1	1						
川越市	5	7						
川口市	2	5						
所沢市	2	4						
越谷市	1	4						
その他・埼玉県	40	53						
千葉県計	59	126	0	0	0	0	0	6
千葉市	1	5						
市川市								
船橋市	4	8						
松戸市	1	3						
柏市	5	10						
市原市	1	1						
その他・千葉県	47	99						6
東京都計	24	76	0	0	0	0	0	0
八王子市								
その他・東京都	24	76						
神奈川県計	42	67	0	0	0	0	0	0
横浜市	1	1						
川崎市	2	2						
相模原市	16	16						
横須賀市	5	8						
平塚市	1	3						
藤沢市	3	8						
その他・神奈川県	14	29						

表10.3(2) 立入検査・勧告その他行政指導件数 都道府県市別（大気汚染防止法に係る水銀排出施設）

自治体名	立入検査 実施工場・ 事業場数 (A)	立入検査 実施施設数 (A')	計画変更命令等 施設数 (B)	改善勧告施設数 (D)	改善命令・基準 適合命令施設数 (E)	(B)又は(E)の命 令違反 告発施設数 (G)	届出違反 告発施設数 (H)	行政指導 施設数 (d)
新潟県計	16	23	0	0	0	0	0	2
新潟市								
その他・新潟県	16	23						2
富山県計	13	19	0	0	0	0	0	0
富山市	8	8						
その他・富山県	5	11						
石川県計	5	6	0	0	0	0	0	0
金沢市								
その他・石川県	5	6						
福井県計	14	20	0	0	0	0	0	0
福井市	5	9						
その他・福井県	9	11						
山梨県計	11	22	0	0	0	0	0	0
甲府市								
その他・山梨県	11	22						
長野県計	11	21	0	0	0	0	0	0
長野市								
松本市	2	4						
その他・長野県	9	17						
岐阜県計	44	69	0	0	0	0	0	1
岐阜市	7	12						
その他・岐阜県	37	57						1
静岡県計	30	55	0	0	0	0	0	4
静岡市	7	14						
浜松市	2	2						
その他・静岡県	21	39						4
愛知県計	131	186	0	0	0	0	0	67
名古屋市	2	2						
豊橋市	1	1						
岡崎市	3	4						
一宮市	4	10						1
豊田市	8	12						
その他・愛知県	113	157						66
三重県計	31	50	0	0	0	0	0	1
四日市市	2	5						
その他・三重県	29	45						1
滋賀県計	4	4	0	0	0	0	0	0
大津市								
その他・滋賀県	4	4						
京都府計	18	33	0	0	0	0	0	0
京都市	2	4						
その他・京都府	16	29						
大阪府計	70	126	0	0	0	0	0	0
大阪市	25	42						
堺市	9	16						
豊中市								
吹田市	2	5						
高槻市	3	7						
枚方市	1	1						
八尾市	1	2						
寝屋川市	2	5						
東大阪市	3	3						
その他・大阪府	24	45						
兵庫県計	28	38	0	0	0	0	0	4
神戸市	2	2						1
姫路市	2	2						
尼崎市	3	3						
明石市								
西宮市								
加古川市								
その他・兵庫県	21	31						3
奈良県計	0	0	0	0	0	0	0	0
奈良市								
その他・奈良県								

表10.3(3) 立入検査・勧告その他行政指導件数 都道府県市別（大気汚染防止法に係る水銀排出施設）

自治体名	立入検査 実施工場・ 事業場数 (A)	立入検査 実施施設数 (A')	計画変更命令等 施設数 (B)	改善勧告施設数 (D)	改善命令・基準 適合命令施設数 (E)	(B)又は(E)の命 令違反 告発施設数 (G)	届出違反 告発施設数 (H)	行政指導 施設数 (d)
和歌山県計	15	21	0	0	0	0	0	2
和歌山市	4	4						
その他・和歌山県	11	17						2
鳥取県計	5	7	0	0	0	0	0	1
鳥取市	2	3						
その他・鳥取県	3	4						1
島根県計	11	16	0	0	0	0	0	1
松江市	1	1						1
その他・島根県	10	15						
岡山県計	20	31	0	0	0	0	0	1
岡山市	6	11						1
倉敷市	3	3						
その他・岡山県	11	17						
広島県計	25	43	0	0	0	0	0	0
広島市								
呉市								
福山市	3	3						
その他・広島県	22	40						
山口県計	1	1	0	0	0	0	0	0
下関市								
その他・山口県	1	1						
徳島県計	13	18	0	0	0	0	0	0
徳島県	13	18						
香川県計	76	82	0	0	0	0	0	1
高松市	1	1						1
その他・香川県	75	81						
愛媛県計	12	36	0	0	0	0	0	1
松山市	1	5						
その他・愛媛県	11	31						1
高知県計	8	10	0	0	0	0	0	1
高知市	3	5						
その他・高知県	5	5						1
福岡県計	30	51	0	0	0	0	0	1
北九州市	19	36						1
福岡市	1	1						
大牟田市								
久留米市								
その他・福岡県	10	14						
佐賀県計	5	8	0	0	0	0	0	0
佐賀県	5	8						
長崎県計	75	94	0	0	0	0	0	0
長崎市								
佐世保市								
その他・長崎県	75	94						
熊本県計	2	2	0	0	0	0	0	0
熊本市								
その他・熊本県	2	2						
大分県計	20	31	0	0	0	0	0	2
大分市	5	17						1
その他・大分県	15	14						1
宮崎県計	6	35	0	0	0	0	0	0
宮崎市	1	1						
その他・宮崎県	5	34						
鹿児島県計	15	19	0	0	0	0	0	1
鹿児島市	9	9						1
その他・鹿児島県	6	10						
沖縄県計	0	0	0	0	0	0	0	0
那覇市								
その他・沖縄県								
合計	1,110	1,787	0	0	0	0	0	117

表10.4(1) 立入検査・勧告その他行政指導件数 年度別・都道府県市別  
(大気汚染防止法に係る水銀排出施設)

自治体名	立入検査実施工場・事業場数				
	令和元年度	令和2年度	令和3年度	令和4年度	令和5年度
北海道計	27	24	18	14	18
札幌市	4	1		1	2
函館市	2	1	1	2	2
小樽市					
旭川市					
室蘭市					
苫小牧市					
その他・北海道	21	22	17	11	14
青森県計	35	33	34	42	33
青森市		4		4	2
八戸市	10	6	10	12	8
その他・青森県	25	23	24	26	23
岩手県計	13	3	2	2	1
盛岡市	1				
その他・岩手県	12	3	2	2	1
宮城県計	24	20	20	15	16
仙台市	10	3	3	3	4
その他・宮城県	14	17	17	12	12
秋田県計	48	39	29	19	25
秋田市	3	3	2	2	2
その他・秋田県	45	36	27	17	23
山形県計	32	32	30	18	20
山形市	5	2	2	1	1
その他・山形県	27	30	28	17	19
福島県計	20	36	40	31	19
福島市		1	1	1	2
郡山市	3	3	2	2	1
いわき市	3	8	2	3	5
その他・福島県	14	24	35	25	11
茨城県計	25	27	16	30	20
水戸市		1			
その他・茨城県	25	26	16	30	20
栃木県計	22	12	11	8	7
宇都宮市	2	4	3	3	3
その他・栃木県	20	8	8	5	4
群馬県計	15	15	7	15	10
前橋市	2	1	2	1	1
高崎市	4				2
その他・群馬県	9	14	5	14	7
埼玉県計	101	80	55	59	51
さいたま市	7	12	8	1	1
川越市	6	6	3	5	5
川口市	2	2	2	2	2
所沢市	2	4	4	4	2
越谷市	1	1	1	1	1
その他・埼玉県	83	55	37	46	40
千葉県計	56	62	58	66	59
千葉市	2	2	2	1	1
市川市					
船橋市	5	5	3	5	4
松戸市	1	1	1	1	1
柏市	3	5	4	5	5
市原市	1	1	1	1	1
その他・千葉県	44	48	47	53	47
東京都計	19	19	17	18	24
八王子市					
その他・東京都	19	19	17	18	24
神奈川県計	51	28	26	30	42
横浜市	9	2	1	1	1
川崎市	3	1	1	5	2
相模原市	11	14	7	7	16
横須賀市	3	3	4	3	5
平塚市	2	2			1
藤沢市	2	3	3	4	3
その他・神奈川県	21	3	10	10	14

表10.4(2) 立入検査・勧告その他行政指導件数 年度別・都道府県市別  
(大気汚染防止法に係る水銀排出施設)

自治体名	立入検査実施工場・事業場数				
	令和元年度	令和2年度	令和3年度	令和4年度	令和5年度
新潟県計	18	10	8	5	16
新潟市					
その他・新潟県	18	10	8	5	16
富山県計	18	12	9	15	13
富山市	8	8	8	8	8
その他・富山県	10	4	1	7	5
石川県計	6	8	8	16	5
金沢市	4	1			
その他・石川県	2	7	8	16	5
福井県計	26	14	12	15	14
福井市	4	2	1	5	5
その他・福井県	22	12	11	10	9
山梨県計	16	14	13	13	11
甲府市	1	1			
その他・山梨県	15	13	13	13	11
長野県計	32	21	26	20	11
長野市					
松本市			4	4	2
その他・長野県	32	21	22	16	9
岐阜県計	58	50	52	49	44
岐阜市	9	6	6	6	7
その他・岐阜県	49	44	46	43	37
静岡県計	49	33	34	32	30
静岡市	4	4	6	4	7
浜松市	5	2	3	2	2
その他・静岡県	40	27	25	26	21
愛知県計	99	124	134	115	131
名古屋市	5	6	3	4	2
豊橋市	1	1	1	1	1
岡崎市					3
一宮市			3	1	4
豊田市	8	7	5	8	8
その他・愛知県	85	110	122	101	113
三重県計	78	39	30	28	31
四日市市	2	2	2	2	2
その他・三重県	76	37	28	26	29
滋賀県計	5	4	5	6	4
大津市					
その他・滋賀県	5	4	5	6	4
京都府計	20	14	23	16	18
京都市	5	3	3	2	2
その他・京都府	15	11	20	14	16
大阪府計	82	54	82	68	70
大阪市	31	22	39	27	25
堺市	2	3	2	2	9
豊中市			1		
吹田市	1	1	2	2	2
高槻市	7	6	6	5	3
枚方市	1	1			1
八尾市	3	2			1
寝屋川市	3	2	1	1	2
東大阪市	3		1	3	3
その他・大阪府	31	17	30	28	24
兵庫県計	36	31	27	26	28
神戸市				2	2
姫路市	2	2		2	2
尼崎市	2	1	2		3
明石市	1				
西宮市	2				
加古川市	6	5		3	
その他・兵庫県	23	23	25	19	21
奈良県計	3	1	3	0	0
奈良市	1				
その他・奈良県	2	1	3		

表10.4(3) 立入検査・勧告その他行政指導件数 年度別・都道府県市別  
(大気汚染防止法に係る水銀排出施設)

自治体名	立入検査実施工場・事業場数				
	令和元年度	令和2年度	令和3年度	令和4年度	令和5年度
和歌山県計	10	17	14	7	15
和歌山市	2	7	4	4	4
その他・和歌山県	8	10	10	3	11
鳥取県計	20	6	3	6	5
鳥取市	6	3	1	4	2
その他・鳥取県	14	3	2	2	3
島根県計	13	7	6	3	11
松江市	2		2		1
その他・島根県	11	7	4	3	10
岡山県計	31	17	28	24	20
岡山市	12	7	10	8	6
倉敷市	2	3	1	2	3
その他・岡山県	17	7	17	14	11
広島県計	53	35	24	20	25
広島市					
呉市	1				
福山市	10	11	3	3	3
その他・広島県	42	24	21	17	22
山口県計	2	5	0	0	1
下関市					
その他・山口県	2	5			1
徳島県計	41	10	8	11	13
徳島県	41	10	8	11	13
香川県計	73	71	60	58	76
高松市	1			1	1
その他・香川県	72	71	60	57	75
愛媛県計	15	14	14	12	12
松山市	1	3	2	1	1
その他・愛媛県	14	11	12	11	11
高知県計	2	2	6	4	8
高知市	1		2	1	3
その他・高知県	1	2	4	3	5
福岡県計	148	93	85	54	30
北九州市	17	19	20	18	19
福岡市	2	2	1	1	1
大牟田市					
久留米市	1	1	1	1	
その他・福岡県	128	71	63	34	10
佐賀県計	14	6	6	4	5
佐賀県	14	6	6	4	5
長崎県計	143	108	93	98	75
長崎市					
佐世保市					
その他・長崎県	143	108	93	98	75
熊本県計	8	3	1	2	2
熊本市					
その他・熊本県	8	3	1	2	2
大分県計	17	12	14	9	20
大分市	5	5	5	5	5
その他・大分県	12	7	9	4	15
宮崎県計	26	7	10	7	6
宮崎市	1			1	1
その他・宮崎県	25	7	10	6	5
鹿児島県計	16	13	15	15	15
鹿児島市	9	9	9	9	9
その他・鹿児島県	7	4	6	6	6
沖縄県計	1	0	0	0	0
那覇市					
その他・沖縄県	1				
合計	1,667	1,285	1,216	1,125	1,110

表10.5(1) 立入検査・勧告その他行政指導件数 都道府県市別  
(電気事業法・ガス事業法・鉱山保安法に係る水銀排出施設)

自治体名	立入検査 実施工場・ 事業場数 (A)	立入検査 実施施設数 (A')	改善勧告施設数 (D)	改善命令・基準 適合命令施設数 (E)	(E)の命令違反 告発施設数 (G)	経済産業大臣等 への要請施設数 (I)	行政指導 施設数 (d)
北海道計	2	2	0	0	0	0	0
札幌市							
函館市							
小樽市							
旭川市							
室蘭市							
苫小牧市							
その他・北海道	2	2					
青森県計	0	0	0	0	0	0	0
青森市							
八戸市							
その他・青森県							
岩手県計	0	0	0	0	0	0	0
盛岡市							
その他・岩手県							
宮城県計	2	3	0	0	0	0	0
仙台市							
その他・宮城県	2	3					
秋田県計	0	0	0	0	0	0	0
秋田市							
その他・秋田県							
山形県計	1	2	0	0	0	0	0
山形市							
その他・山形県	1	2					
福島県計	6	10	0	0	0	0	0
福島市							
郡山市							
いわき市							
その他・福島県	6	10					
茨城県計	1	2	0	0	0	0	0
水戸市							
その他・茨城県	1	2					
栃木県計	0	0	0	0	0	0	0
宇都宮市							
その他・栃木県							
群馬県計	0	0	0	0	0	0	0
前橋市							
高崎市							
その他・群馬県							
埼玉県計	0	0	0	0	0	0	1
さいたま市							
川越市							
川口市							
所沢市							
越谷市							
その他・埼玉県							1
千葉県計	2	2	0	0	0	0	1
千葉市							
市川市							
船橋市							
松戸市							
柏市							
市原市							
その他・千葉県	2	2					1
東京都計	0	0	0	0	0	0	0
八王子市							
その他・東京都							
神奈川県計	1	2	0	0	0	0	0
横浜市							
川崎市							
相模原市							
横須賀市	1	2					
平塚市							
藤沢市							
その他・神奈川県							



表10.5(2) 立入検査・勧告その他行政指導件数 都道府県市別  
(電気事業法・ガス事業法・鉱山保安法に係る水銀排出施設)

自治体名	立入検査 実施工場・ 事業場数 (A)	立入検査 実施施設数 (A')	改善勧告施設数 (D)	改善命令・基準 適合命令施設数 (E)	(E)の命令違反 告発施設数 (G)	経済産業大臣等 への要請施設数 (I)	行政指導 施設数 (d)
新潟県計	0	0	0	0	0	0	0
新潟市							
その他・新潟県							
富山県計	0	0	0	0	0	0	0
富山市							
その他・富山県							
石川県計	1	2	0	0	0	0	0
金沢市							
その他・石川県	1	2					
福井県計	5	10	0	0	0	0	0
福井市							
その他・福井県	5	10					
山梨県計	0	0	0	0	0	0	0
甲府市							
その他・山梨県							
長野県計	0	0	0	0	0	0	0
長野市							
松本市							
その他・長野県							
岐阜県計	0	0	0	0	0	0	0
岐阜市							
その他・岐阜県							
静岡県計	0	0	0	0	0	0	0
静岡市							
浜松市							
その他・静岡県							
愛知県計	16	20	0	0	0	0	9
名古屋市							
豊橋市							
岡崎市							
一宮市							
豊田市							
その他・愛知県	16	20					9
三重県計	0	0	0	0	0	0	0
四日市市							
その他・三重県							
滋賀県計	0	0	0	0	0	0	0
大津市							
その他・滋賀県							
京都府計	1	1	0	0	0	0	0
京都市							
その他・京都府	1	1					
大阪府計	0	0	0	0	0	0	0
大阪市							
堺市							
豊中市							
吹田市							
高槻市							
枚方市							
八尾市							
寝屋川市							
東大阪市							
その他・大阪府							
兵庫県計	6	6	0	0	0	0	0
神戸市	5	5					
姫路市							
尼崎市							
明石市							
西宮市							
加古川市							
その他・兵庫県	1	1					
奈良県計	0	0	0	0	0	0	0
奈良市							
その他・奈良県							

表10.5(3) 立入検査・勧告その他行政指導件数 都道府県市別  
(電気事業法・ガス事業法・鉱山保安法に係る水銀排出施設)

自治体名	立入検査 実施工場・ 事業場数 (A)	立入検査 実施施設数 (A')	改善勧告施設数 (D)	改善命令・基準 適合命令施設数 (E)	(E)の命令違反 告発施設数 (G)	経済産業大臣等 への要請施設数 (I)	行政指導 施設数 (d)
和歌山県計	0	0	0	0	0	0	0
和歌山市							
その他・和歌山県							
鳥取県計	0	0	0	0	0	0	0
鳥取市							
その他・鳥取県							
島根県計	0	0	0	0	0	0	0
松江市							
その他・島根県							
岡山県計	2	2	0	0	0	0	0
岡山市	1	1					
倉敷市	1	1					
その他・岡山県							
広島県計	5	10	0	0	0	0	0
広島市							
呉市							
福山市							
その他・広島県	5	10					
山口県計	0	0	0	0	0	0	0
下関市							
その他・山口県							
徳島県計	0	0	0	0	0	0	0
徳島県							
香川県計	0	0	0	0	0	0	0
高松市							
その他・香川県							
愛媛県計	4	14	0	0	0	0	8
松山市							
その他・愛媛県	4	14					8
高知県計	0	0	0	0	0	0	0
高知市							
その他・高知県							
福岡県計	4	6	0	0	0	0	3
北九州市	4	6					3
福岡市							
大牟田市							
久留米市							
その他・福岡県							
佐賀県計	0	0	0	0	0	0	0
佐賀県							
長崎県計	0	0	0	0	0	0	0
長崎市							
佐世保市							
その他・長崎県							
熊本県計	0	0	0	0	0	0	0
熊本市							
その他・熊本県							
大分県計	1	2	0	0	0	0	0
大分市	1	2					
その他・大分県							
宮崎県計	0	0	0	0	0	0	0
宮崎市							
その他・宮崎県							
鹿児島県計	0	0	0	0	0	0	0
鹿児島市							
その他・鹿児島県							
沖縄県計	0	0	0	0	0	0	0
那覇市							
その他・沖縄県							
合計	60	96	0	0	0	0	22

表10.6 水銀濃度測定件数 都道府県市別（大気汚染防止法に係る水銀排出施設）

自治体名	水銀	
	測定件数	排出基準超過件数
北海道計	11	0
札幌市		
函館市		
小樽市		
旭川市		
室蘭市		
苫小牧市		
その他・北海道	11	
青森県計	4	0
青森市		
八戸市	3	
その他・青森県	1	
岩手県計	2	0
盛岡市		
その他・岩手県	2	
宮城県計	6	0
仙台市	2	
その他・宮城県	4	
秋田県計	5	0
秋田市	2	
その他・秋田県	3	
山形県計	7	1
山形市	1	
その他・山形県	6	1
福島県計	4	1
福島市	1	
郡山市	1	
いわき市		
その他・福島県	2	1
茨城県計	1	0
水戸市		
その他・茨城県	1	
栃木県計	3	0
宇都宮市	3	
その他・栃木県		
群馬県計	3	0
前橋市	1	
高崎市	2	
その他・群馬県		
埼玉県計	24	0
さいたま市		
川越市	7	
川口市		
所沢市	4	
越谷市	2	
その他・埼玉県	11	
千葉県計	20	0
千葉市	1	
市川市		
船橋市	4	
松戸市	1	
柏市	2	
市原市	1	
その他・千葉県	11	
東京都計	8	0
八王子市		
その他・東京都	8	
神奈川県計	7	0
横浜市	1	
川崎市	2	
相模原市	3	
横須賀市	1	
平塚市		
藤沢市		
その他・神奈川県		

自治体名	水銀	
	測定件数	排出基準超過件数
新潟県計	0	0
新潟市		
その他・新潟県		
富山県計	8	0
富山市	8	
その他・富山県		
石川県計	3	0
金沢市		
その他・石川県	3	
福井県計	5	0
福井市	2	
その他・福井県	3	
山梨県計	1	0
甲府市		
その他・山梨県	1	
長野県計	1	0
長野市		
松本市		
その他・長野県	1	
岐阜県計	1	0
岐阜市		
その他・岐阜県	1	
静岡県計	5	0
静岡市	3	
浜松市	2	
その他・静岡県		
愛知県計	12	0
名古屋市	1	
豊橋市	1	
岡崎市	4	
一宮市	1	
豊田市	1	
その他・愛知県	4	
三重県計	8	0
四日市市	2	
その他・三重県	6	
滋賀県計	4	0
大津市		
その他・滋賀県	4	
京都府計	5	0
京都市	4	
その他・京都府	1	
大阪府計	5	0
大阪市		
堺市		
豊中市		
吹田市		
高槻市		
枚方市		
八尾市		
寝屋川市		
東大阪市	3	
その他・大阪府	2	
兵庫県計	2	0
神戸市		
姫路市	2	
尼崎市		
明石市		
西宮市		
加古川市		
その他・兵庫県		
奈良県計	0	0
奈良市		
その他・奈良県		

自治体名	水銀	
	測定件数	排出基準超過件数
和歌山県計	9	0
和歌山市	4	
その他・和歌山県	5	
鳥取県計	2	0
鳥取市	1	
その他・鳥取県	1	
島根県計	2	0
松江市		
その他・島根県	2	
岡山県計	9	0
岡山市	2	
倉敷市	3	
その他・岡山県	4	
広島県計	3	0
広島市		
呉市		
福山市	3	
その他・広島県		
山口県計	1	0
下関市		
その他・山口県	1	
徳島県計	2	0
徳島市	2	
香川県計	11	0
高松市	1	
その他・香川県	10	
愛媛県計	4	0
松山市	1	
その他・愛媛県	3	
高知県計	2	0
高知市		
その他・高知県	2	
福岡県計	4	0
北九州市	2	
福岡市		
大牟田市		
久留米市		
その他・福岡県	2	
佐賀県計	0	0
佐賀市		
長崎県計	0	0
長崎市		
佐世保市		
その他・長崎県		
熊本県計	0	0
熊本市		
その他・熊本県		
大分県計	0	0
大分市		
その他・大分県		
宮崎県計	0	0
宮崎市		
その他・宮崎県		
鹿児島県計	11	1
鹿児島市	9	1
その他・鹿児島県	2	
沖縄県計	0	0
那覇市		
その他・沖縄県		
合計	225	3

表10.7 水銀濃度測定件数 都道府県市別（電気事業法に係る水銀排出施設）

自治体名	水銀	
	測定件数	排出基準超過件数
北海道計	0	0
札幌市		
函館市		
小樽市		
旭川市		
室蘭市		
苫小牧市		
その他・北海道		
青森県計	0	0
青森市		
八戸市		
その他・青森県		
岩手県計	0	0
盛岡市		
その他・岩手県		
宮城県計	0	0
仙台市		
その他・宮城県		
秋田県計	0	0
秋田市		
その他・秋田県		
山形県計	0	0
山形市		
その他・山形県		
福島県計	0	0
福島市		
郡山市		
いわき市		
その他・福島県		
茨城県計	0	0
水戸市		
その他・茨城県		
栃木県計	0	0
宇都宮市		
その他・栃木県		
群馬県計	0	0
前橋市		
高崎市		
その他・群馬県		
埼玉県計	0	0
さいたま市		
川越市		
川口市		
所沢市		
越谷市		
その他・埼玉県		
千葉県計	0	0
千葉市		
市川市		
船橋市		
松戸市		
柏市		
市原市		
その他・千葉県		
東京都計	0	0
八王子市		
その他・東京都		
神奈川県計	1	0
横浜市		
川崎市		
相模原市		
横須賀市	1	
平塚市		
藤沢市		
その他・神奈川県		

自治体名	水銀	
	測定件数	排出基準超過件数
新潟県計	0	0
新潟市		
その他・新潟県		
富山県計	0	0
富山市		
その他・富山県		
石川県計	0	0
金沢市		
その他・石川県		
福井県計	0	0
福井市		
その他・福井県		
山梨県計	0	0
甲府市		
その他・山梨県		
長野県計	0	0
長野市		
松本市		
その他・長野県		
岐阜県計	0	0
岐阜市		
その他・岐阜県		
静岡県計	0	0
静岡市		
浜松市		
その他・静岡県		
愛知県計	0	0
名古屋市		
豊橋市		
岡崎市		
一宮市		
豊田市		
その他・愛知県		
三重県計	0	0
四日市市		
その他・三重県		
滋賀県計	0	0
大津市		
その他・滋賀県		
京都府計	0	0
京都市		
その他・京都府		
大阪府計	0	0
大阪市		
堺市		
豊中市		
吹田市		
高槻市		
枚方市		
八尾市		
寝屋川市		
東大阪市		
その他・大阪府		
兵庫県計	4	0
神戸市	4	
姫路市		
尼崎市		
明石市		
西宮市		
加古川市		
その他・兵庫県		
奈良県計	0	0
奈良市		
その他・奈良県		

自治体名	水銀	
	測定件数	排出基準超過件数
和歌山県計	0	0
和歌山市		
その他・和歌山県		
鳥取県計	0	0
鳥取市		
その他・鳥取県		
島根県計	0	0
松江市		
その他・島根県		
岡山県計	1	0
岡山市		
倉敷市	1	
その他・岡山県		
広島県計	0	0
広島市		
呉市		
福山市		
その他・広島県		
山口県計	0	0
下関市		
その他・山口県		
徳島県計	0	0
徳島市		
香川県計	0	0
高松市		
その他・香川県		
愛媛県計	2	0
松山市		
その他・愛媛県	2	
高知県計	0	0
高知市		
その他・高知県		
福岡県計	0	0
北九州市		
福岡市		
大牟田市		
久留米市		
その他・福岡県		
佐賀県計	0	0
佐賀市		
長崎県計	0	0
長崎市		
佐世保市		
その他・長崎県		
熊本県計	0	0
熊本市		
その他・熊本県		
大分県計	0	0
大分市		
その他・大分県		
宮崎県計	0	0
宮崎市		
その他・宮崎県		
鹿児島県計	0	0
鹿児島市		
その他・鹿児島県		
沖縄県計	0	0
那覇市		
その他・沖縄県		
合計	8	0

表10.8 水銀濃度測定件数 都道府県市別（ガス事業法に係る水銀排出施設）

自治体名	水銀	
	測定件数	排出基準超過件数
北海道計	0	0
札幌市		
函館市		
小樽市		
旭川市		
室蘭市		
苫小牧市		
その他・北海道		
青森県計	0	0
青森市		
八戸市		
その他・青森県		
岩手県計	0	0
盛岡市		
その他・岩手県		
宮城県計	0	0
仙台市		
その他・宮城県		
秋田県計	0	0
秋田市		
その他・秋田県		
山形県計	0	0
山形市		
その他・山形県		
福島県計	0	0
福島市		
郡山市		
いわき市		
その他・福島県		
茨城県計	0	0
水戸市		
その他・茨城県		
栃木県計	0	0
宇都宮市		
その他・栃木県		
群馬県計	0	0
前橋市		
高崎市		
その他・群馬県		
埼玉県計	0	0
さいたま市		
川越市		
川口市		
所沢市		
越谷市		
その他・埼玉県		
千葉県計	0	0
千葉市		
市川市		
船橋市		
松戸市		
柏市		
市原市		
その他・千葉県		
東京都計	0	0
八王子市		
その他・東京都		
神奈川県計	0	0
横浜市		
川崎市		
相模原市		
横須賀市		
平塚市		
藤沢市		
その他・神奈川県		

自治体名	水銀	
	測定件数	排出基準超過件数
新潟県計	0	0
新潟市		
その他・新潟県		
富山県計	0	0
富山市		
その他・富山県		
石川県計	0	0
金沢市		
その他・石川県		
福井県計	0	0
福井市		
その他・福井県		
山梨県計	0	0
甲府市		
その他・山梨県		
長野県計	0	0
長野市		
松本市		
その他・長野県		
岐阜県計	0	0
岐阜市		
その他・岐阜県		
静岡県計	0	0
静岡市		
浜松市		
その他・静岡県		
愛知県計	0	0
名古屋市		
豊橋市		
岡崎市		
一宮市		
豊田市		
その他・愛知県		
三重県計	0	0
四日市市		
その他・三重県		
滋賀県計	0	0
大津市		
その他・滋賀県		
京都府計	0	0
京都市		
その他・京都府		
大阪府計	0	0
大阪市		
堺市		
豊中市		
吹田市		
高槻市		
枚方市		
八尾市		
寝屋川市		
東大阪市		
その他・大阪府		
兵庫県計	0	0
神戸市		
姫路市		
尼崎市		
明石市		
西宮市		
加古川市		
その他・兵庫県		
奈良県計	0	0
奈良市		
その他・奈良県		

自治体名	水銀	
	測定件数	排出基準超過件数
和歌山県計	0	0
和歌山市		
その他・和歌山県		
鳥取県計	0	0
鳥取市		
その他・鳥取県		
島根県計	0	0
松江市		
その他・島根県		
岡山県計	0	0
岡山市		
倉敷市		
その他・岡山県		
広島県計	0	0
広島市		
呉市		
福山市		
その他・広島県		
山口県計	0	0
下関市		
その他・山口県		
徳島県計	0	0
徳島市		
香川県計	0	0
高松市		
その他・香川県		
愛媛県計	0	0
松山市		
その他・愛媛県		
高知県計	0	0
高知市		
その他・高知県		
福岡県計	0	0
北九州市		
福岡市		
大牟田市		
久留米市		
その他・福岡県		
佐賀県計	0	0
佐賀市		
長崎県計	0	0
長崎市		
佐世保市		
その他・長崎県		
熊本県計	0	0
熊本市		
その他・熊本県		
大分県計	0	0
大分市		
その他・大分県		
宮崎県計	0	0
宮崎市		
その他・宮崎県		
鹿児島県計	0	0
鹿児島市		
その他・鹿児島県		
沖縄県計	0	0
那覇市		
その他・沖縄県		
合計	0	0

表10.9 水銀濃度測定件数 都道府県市別（鉱山保安法に係る水銀排出施設）

自治体名	水銀	
	測定件数	排出基準超過件数
北海道計	0	0
札幌市		
函館市		
小樽市		
旭川市		
室蘭市		
苫小牧市		
その他・北海道		
青森県計	0	0
青森市		
八戸市		
その他・青森県		
岩手県計	0	0
盛岡市		
その他・岩手県		
宮城県計	0	0
仙台市		
その他・宮城県		
秋田県計	0	0
秋田市		
その他・秋田県		
山形県計	0	0
山形市		
その他・山形県		
福島県計	0	0
福島市		
郡山市		
いわき市		
その他・福島県		
茨城県計	0	0
水戸市		
その他・茨城県		
栃木県計	0	0
宇都宮市		
その他・栃木県		
群馬県計	0	0
前橋市		
高崎市		
その他・群馬県		
埼玉県計	0	0
さいたま市		
川越市		
川口市		
所沢市		
越谷市		
その他・埼玉県		
千葉県計	0	0
千葉市		
市川市		
船橋市		
松戸市		
柏市		
市原市		
その他・千葉県		
東京都計	0	0
八王子市		
その他・東京都		
神奈川県計	0	0
横浜市		
川崎市		
相模原市		
横須賀市		
平塚市		
藤沢市		
その他・神奈川県		

自治体名	水銀	
	測定件数	排出基準超過件数
新潟県計	0	0
新潟市		
その他・新潟県		
富山県計	0	0
富山市		
その他・富山県		
石川県計	0	0
金沢市		
その他・石川県		
福井県計	0	0
福井市		
その他・福井県		
山梨県計	0	0
甲府市		
その他・山梨県		
長野県計	0	0
長野市		
松本市		
その他・長野県		
岐阜県計	0	0
岐阜市		
その他・岐阜県		
静岡県計	0	0
静岡市		
浜松市		
その他・静岡県		
愛知県計	0	0
名古屋市		
豊橋市		
岡崎市		
一宮市		
豊田市		
その他・愛知県		
三重県計	0	0
四日市市		
その他・三重県		
滋賀県計	0	0
大津市		
その他・滋賀県		
京都府計	0	0
京都市		
その他・京都府		
大阪府計	0	0
大阪市		
堺市		
豊中市		
吹田市		
高槻市		
枚方市		
八尾市		
寝屋川市		
東大阪市		
その他・大阪府		
兵庫県計	0	0
神戸市		
姫路市		
尼崎市		
明石市		
西宮市		
加古川市		
その他・兵庫県		
奈良県計	0	0
奈良市		
その他・奈良県		

自治体名	水銀	
	測定件数	排出基準超過件数
和歌山県計	0	0
和歌山市		
その他・和歌山県		
鳥取県計	0	0
鳥取市		
その他・鳥取県		
島根県計	0	0
松江市		
その他・島根県		
岡山県計	0	0
岡山市		
倉敷市		
その他・岡山県		
広島県計	0	0
広島市		
呉市		
福山市		
その他・広島県		
山口県計	0	0
下関市		
その他・山口県		
徳島県計	0	0
徳島市		
香川県計	0	0
高松市		
その他・香川県		
愛媛県計	0	0
松山市		
その他・愛媛県		
高知県計	0	0
高知市		
その他・高知県		
福岡県計	0	0
北九州市		
福岡市		
大牟田市		
久留米市		
その他・福岡県		
佐賀県計	0	0
佐賀市		
長崎県計	0	0
長崎市		
佐世保市		
その他・長崎県		
熊本県計	0	0
熊本市		
その他・熊本県		
大分県計	0	0
大分市		
その他・大分県		
宮崎県計	0	0
宮崎市		
その他・宮崎県		
鹿児島県計	0	0
鹿児島市		
その他・鹿児島県		
沖縄県計	0	0
那覇市		
その他・沖縄県		
合計	0	0

表11.1 立入検査・勧告その他行政指導件数 年度別ー全国（特定施設※）  
（※特定物質に関する事故時の措置（法17条）に係る施設）

		令和元年度	令和2年度	令和3年度	令和4年度	令和5年度
(A)	立入検査実施 工場・事業場数	6	2	7	11	8
(A')	立入検査実施施設数	6	2	7	21	34
(Z)	事故時の措置 命令施設数	0	0	0	0	0
(a)	(Z)の命令違反 告発工場・事業場数	0	0	0	0	0
(d)	行政指導施設数	2	1	5	2	0

表11.2(1) 立入検査・勧告その他行政指導件数 都道府県市別（特定施設※）  
（※特定物質に関する事故時の措置（法17条）に係る施設）

自治体名	立入検査 実施工場・ 事業場数 (A)	立入検査 実施施設数 (A')	事故時の 措置命令 施設数 (Z)	(Z)の命令違反 告発工場・ 事業場数 (a)	行政指導 施設数 (d)
北海道計	0	0	0	0	0
札幌市					
函館市					
小樽市					
旭川市					
室蘭市					
苫小牧市					
その他・北海道					
青森県計	0	0	0	0	0
青森市					
八戸市					
その他・青森県					
岩手県計	0	0	0	0	0
盛岡市					
その他・岩手県					
宮城県計	0	0	0	0	0
仙台市					
その他・宮城県					
秋田県計	0	0	0	0	0
秋田市					
その他・秋田県					
山形県計	1	15	0	0	0
山形市					
その他・山形県	1	15			
福島県計	0	0	0	0	0
福島市					
郡山市					
いわき市					
その他・福島県					
茨城県計	0	0	0	0	0
水戸市					
その他・茨城県					
栃木県計	0	0	0	0	0
宇都宮市					
その他・栃木県					
群馬県計	0	0	0	0	0
前橋市					
高崎市					
その他・群馬県					
埼玉県計	5	17	0	0	0
さいたま市					
川越市					
川口市					
所沢市					
越谷市					
その他・埼玉県	5	17			
千葉県計	0	0	0	0	0
千葉市					
市川市					
船橋市					
松戸市					
柏市					
市原市					
その他・千葉県					
東京都計	0	0	0	0	0
八王子市					
その他・東京都					
神奈川県計	0	0	0	0	0
横浜市					
川崎市					
相模原市					
横須賀市					
平塚市					
藤沢市					
その他・神奈川県					



表11.2(2) 立入検査・勧告その他行政指導件数 都道府県市別（特定施設※）  
（※特定物質に関する事故時の措置（法17条）に係る施設）

自治体名	立入検査 実施工場・ 事業場数 (A)	立入検査 実施施設数 (A')	事故時の 措置命令 施設数 (Z)	(Z)の命令違反 告発工場・ 事業場数 (a)	行政指導 施設数 (d)
新潟県計	0	0	0	0	0
新潟市					
その他・新潟県					
富山県計	0	0	0	0	0
富山市					
その他・富山県					
石川県計	0	0	0	0	0
金沢市					
その他・石川県					
福井県計	0	0	0	0	0
福井市					
その他・福井県					
山梨県計	0	0	0	0	0
甲府市					
その他・山梨県					
長野県計	0	0	0	0	0
長野市					
松本市					
その他・長野県					
岐阜県計	0	0	0	0	0
岐阜市					
その他・岐阜県					
静岡県計	0	0	0	0	0
静岡市					
浜松市					
その他・静岡県					
愛知県計	0	0	0	0	0
名古屋市					
豊橋市					
岡崎市					
一宮市					
豊田市					
その他・愛知県					
三重県計	0	0	0	0	0
四日市市					
その他・三重県					
滋賀県計	0	0	0	0	0
大津市					
その他・滋賀県					
京都府計	0	0	0	0	0
京都市					
その他・京都府					
大阪府計	0	0	0	0	0
大阪市					
堺市					
豊中市					
吹田市					
高槻市					
枚方市					
八尾市					
寝屋川市					
東大阪市					
その他・大阪府					
兵庫県計	0	0	0	0	0
神戸市					
姫路市					
尼崎市					
明石市					
西宮市					
加古川市					
その他・兵庫県					
奈良県計	0	0	0	0	0
奈良市					
その他・奈良県					

表11.2(3) 立入検査・勧告その他行政指導件数 都道府県市別（特定施設※）  
（※特定物質に関する事故時の措置（法17条）に係る施設）

自治体名	立入検査 実施工場・ 事業場数 (A)	立入検査 実施施設数 (A')	事故時の 措置命令 施設数 (Z)	(Z)の命令違反 告発工場・ 事業場数 (a)	行政指導 施設数 (d)
和歌山県計	0	0	0	0	0
和歌山市					
その他・和歌山県					
鳥取県計	0	0	0	0	0
鳥取市					
その他・鳥取県					
島根県計	0	0	0	0	0
松江市					
その他・島根県					
岡山県計	0	0	0	0	0
岡山市					
倉敷市					
その他・岡山県					
広島県計	0	0	0	0	0
広島市					
呉市					
福山市					
その他・広島県					
山口県計	0	0	0	0	0
下関市					
その他・山口県					
徳島県計	0	0	0	0	0
徳島県					
香川県計	0	0	0	0	0
高松市					
その他・香川県					
愛媛県計	0	0	0	0	0
松山市					
その他・愛媛県					
高知県計	0	0	0	0	0
高知市					
その他・高知県					
福岡県計	0	0	0	0	0
北九州市					
福岡市					
大牟田市					
久留米市					
その他・福岡県					
佐賀県計	0	0	0	0	0
佐賀県					
長崎県計	0	0	0	0	0
長崎市					
佐世保市					
その他・長崎県					
熊本県計	2	2	0	0	0
熊本市					
その他・熊本県	2	2			
大分県計	0	0	0	0	0
大分市					
その他・大分県					
宮崎県計	0	0	0	0	0
宮崎市					
その他・宮崎県					
鹿児島県計	0	0	0	0	0
鹿児島市					
その他・鹿児島県					
沖縄県計	0	0	0	0	0
那覇市					
その他・沖縄県					
合計	8	34	0	0	0

表11.3(1) 立入検査実施件数 年度別・都道府県市別（特定施設※）  
（※特定物質に関する事故時の措置（法17条）に係る施設）

自治体名	立入検査実施工場・事業場数				
	令和元年度	令和2年度	令和3年度	令和4年度	令和5年度
北海道計	0	0	0	0	0
札幌市					
函館市					
小樽市					
旭川市					
室蘭市					
苫小牧市					
その他・北海道					
青森県計	0	0	0	0	0
青森市					
八戸市			0		
その他・青森県					
岩手県計	0	0	0	0	0
盛岡市					
その他・岩手県					
宮城県計	0	0	0	0	0
仙台市					
その他・宮城県					
秋田県計	0	0	0	0	0
秋田市					
その他・秋田県					
山形県計	0	0	0	0	1
山形市					
その他・山形県					1
福島県計	0	0	0	0	0
福島市					
郡山市					
いわき市					
その他・福島県					
茨城県計	0	0	0	0	0
水戸市					
その他・茨城県					
栃木県計	0	0	0	0	0
宇都宮市					
その他・栃木県					
群馬県計	2	0	0	0	0
前橋市					
高崎市					
その他・群馬県	2				
埼玉県計	0	0	5	8	5
さいたま市			2		
川越市					
川口市					
所沢市					
越谷市					
その他・埼玉県			3	8	5
千葉県計	0	0	0	0	0
千葉市					
市川市					
船橋市					
松戸市					
柏市					
市原市					
その他・千葉県					
東京都計	0	0	0	0	0
八王子市					
その他・東京都					
神奈川県計	1	0	0	0	0
横浜市					
川崎市					
相模原市	1				
横須賀市					
平塚市					
藤沢市					
その他・神奈川県					

表11.3(2) 立入検査実施件数 年度別・都道府県市別（特定施設※）  
（※特定物質に関する事故時の措置（法17条）に係る施設）

自治体名	立入検査実施工場・事業場数				
	令和元年度	令和2年度	令和3年度	令和4年度	令和5年度
新潟県計	1	0	0	0	0
新潟市					
その他・新潟県	1				
富山県計	0	0	0	0	0
富山市					
その他・富山県					
石川県計	0	0	0	0	0
金沢市					
その他・石川県					
福井県計	0	0	0	0	0
福井市					
その他・福井県					
山梨県計	0	0	0	0	0
甲府市					
その他・山梨県					
長野県計	0	0	0	0	0
長野市					
松本市					
その他・長野県					
岐阜県計	0	0	0	0	0
岐阜市					
その他・岐阜県					
静岡県計	0	0	0	0	0
静岡市					
浜松市					
その他・静岡県					
愛知県計	0	1	0	0	0
名古屋市		1			
豊橋市					
岡崎市					
一宮市					
豊田市					
その他・愛知県					
三重県計	0	0	0	0	0
四日市市					
その他・三重県					
滋賀県計	2	1	1	0	0
大津市					
その他・滋賀県	2	1	1		
京都府計	0	0	0	0	0
京都市					
その他・京都府					
大阪府計	0	0	1	0	0
大阪市					
堺市					
豊中市			1		
吹田市					
高槻市					
枚方市					
八尾市					
寝屋川市					
東大阪市					
その他・大阪府					
兵庫県計	0	0	0	0	0
神戸市					
姫路市					
尼崎市					
明石市					
西宮市					
加古川市					
その他・兵庫県					
奈良県計	0	0	0	0	0
奈良市					
その他・奈良県					

表11.3(3) 立入検査実施件数 年度別・都道府県市別（特定施設※）  
（※特定物質に関する事故時の措置（法17条）に係る施設）

自治体名	立入検査実施工場・事業場数				
	令和元年度	令和2年度	令和3年度	令和4年度	令和5年度
和歌山県計	0	0	0	0	0
和歌山市					
その他・和歌山県					
鳥取県計	0	0	0	0	0
鳥取市					
その他・鳥取県					
島根県計	0	0	0	0	0
松江市					
その他・島根県					
岡山県計	0	0	0	0	0
岡山市					
倉敷市					
その他・岡山県					
広島県計	0	0	0	0	0
広島市					
呉市					
福山市					
その他・広島県					
山口県計	0	0	0	0	0
下関市					
その他・山口県					
徳島県計	0	0	0	0	0
徳島県					
香川県計	0	0	0	1	0
高松市					
その他・香川県				1	
愛媛県計	0	0	0	0	0
松山市					
その他・愛媛県					
高知県計	0	0	0	0	0
高知市					
その他・高知県					
福岡県計	0	0	0	2	0
北九州市					
福岡市					
大牟田市					
久留米市					
その他・福岡県				2	
佐賀県計	0	0	0	0	0
佐賀県					
長崎県計	0	0	0	0	0
長崎市					
佐世保市					
その他・長崎県					
熊本県計	0	0	0	0	2
熊本市					
その他・熊本県					2
大分県計	0	0	0	0	0
大分市					
その他・大分県					
宮崎県計	0	0	0	0	0
宮崎市					
その他・宮崎県					
鹿児島県計	0	0	0	0	0
鹿児島市					
その他・鹿児島県					
沖縄県計	0	0	0	0	0
那覇市					
その他・沖縄県					
合計	6	2	7	11	8

表12.1 勧告その他行政指導件数 年度別－全国（指定物質排出施設※）  
（※施行令別表第6（施行令附則第4項関係）に係る施設）

	令和元年度	令和2年度	令和3年度	令和4年度	令和5年度
(b) 指定物質排出飛散抑制勧告施設数	0	0	0	0	0
(d) 行政指導施設数	0	0	0	0	2

表12.2 行政指導施設数 都道府県市別（指定物質排出施設※）  
（※施行令別表第6（施行令附則第4項関係）に係る施設）

自治体名	① 導出施設及び 飛散の抑制に関する行政指	② その他	合計
北海道計	0	0	0
札幌市			0
函館市			0
小樽市			0
旭川市			0
室蘭市			0
苫小牧市			0
その他・北海道			0
青森県計	0	0	0
青森市			0
八戸市			0
その他・青森県			0
岩手県計	0	0	0
盛岡市			0
その他・岩手県			0
宮城県計	0	0	0
仙台市			0
その他・宮城県			0
秋田県計	0	0	0
秋田市			0
その他・秋田県			0
山形県計	0	0	0
山形市			0
その他・山形県			0
福島県計	0	0	0
福島市			0
郡山市			0
いわき市			0
その他・福島県			0
茨城県計	0	0	0
水戸市			0
その他・茨城県			0
栃木県計	0	0	0
宇都宮市			0
その他・栃木県			0
群馬県計	0	0	0
前橋市			0
高崎市			0
その他・群馬県			0
埼玉県計	0	0	0
さいたま市			0
川越市			0
川口市			0
所沢市			0
越谷市			0
その他・埼玉県			0
千葉県計	0	0	0
千葉市			0
市川市			0
船橋市			0
松戸市			0
柏市			0
市原市			0
その他・千葉県			0
東京都計	0	0	0
八王子市			0
その他・東京都			0
神奈川県計	0	0	0
横浜市			0
川崎市			0
相模原市			0
横須賀市			0
平塚市			0
藤沢市			0
その他・神奈川県			0

自治体名	① 導出施設及び 飛散の抑制に関する行政指	② その他	合計
新潟県計	0	0	0
新潟市			0
その他・新潟県			0
富山県計	0	0	0
富山市			0
その他・富山県			0
石川県計	0	0	0
金沢市			0
その他・石川県			0
福井県計	0	0	0
福井市			0
その他・福井県			0
山梨県計	0	0	0
甲府市			0
その他・山梨県			0
長野県計	0	0	0
長野市			0
松本市			0
その他・長野県			0
岐阜県計	0	0	0
岐阜市			0
その他・岐阜県			0
静岡県計	0	0	0
静岡市			0
浜松市			0
その他・静岡県			0
愛知県計	0	0	0
名古屋市			0
豊橋市			0
岡崎市			0
一宮市			0
豊田市			0
その他・愛知県			0
三重県計	0	0	0
四日市市			0
その他・三重県			0
滋賀県計	0	0	0
大津市			0
その他・滋賀県			0
京都府計	0	0	0
京都市			0
その他・京都府			0
大阪府計	2	0	2
大阪市			0
堺市			0
豊中市	2		2
吹田市			0
高槻市			0
枚方市			0
八尾市			0
寝屋川市			0
東大阪市			0
その他・大阪府			0
兵庫県計	0	0	0
神戸市			0
姫路市			0
尼崎市			0
明石市			0
西宮市			0
加古川市			0
その他・兵庫県			0
奈良県計	0	0	0
奈良市			0
その他・奈良県			0

自治体名	① 導出施設及び 飛散の抑制に関する行政指	② その他	合計
和歌山県計	0	0	0
和歌山市			0
その他・和歌山県			0
鳥取県計	0	0	0
鳥取市			0
その他・鳥取県			0
島根県計	0	0	0
松江市			0
その他・島根県			0
岡山県計	0	0	0
岡山市			0
倉敷市			0
その他・岡山県			0
広島県計	0	0	0
広島市			0
呉市			0
福山市			0
その他・広島県			0
山口県計	0	0	0
下関市			0
その他・山口県			0
徳島県計	0	0	0
徳島市			0
香川県計	0	0	0
高松市			0
その他・香川県			0
愛媛県計	0	0	0
松山市			0
その他・愛媛県			0
高知県計	0	0	0
高知市			0
その他・高知県			0
福岡県計	0	0	0
北九州市			0
福岡市			0
大牟田市			0
久留米市			0
その他・福岡県			0
佐賀県計	0	0	0
佐賀市			0
長崎県計	0	0	0
長崎市			0
佐世保市			0
その他・長崎県			0
熊本県計	0	0	0
熊本市			0
その他・熊本県			0
大分県計	0	0	0
大分市			0
その他・大分県			0
宮崎県計	0	0	0
宮崎市			0
その他・宮崎県			0
鹿児島県計	0	0	0
鹿児島市			0
その他・鹿児島県			0
沖縄県計	0	0	0
那覇市			0
その他・沖縄県			0
合計	2	0	2

表13.1(1) 事故時の通報件数 年度別・都道府県市別（ばい煙発生施設及び特定施設）

自治体名	①ばい煙発生施設						②特定施設						③その他						合計					
	令和元 年度	令和2 年度	令和3 年度	令和4 年度	令和5 年度	合計	令和元 年度	令和2 年度	令和3 年度	令和4 年度	令和5 年度	合計	令和元 年度	令和2 年度	令和3 年度	令和4 年度	令和5 年度	合計	令和元 年度	令和2 年度	令和3 年度	令和4 年度	令和5 年度	合計
北海道計	1	1	1	0	1	4	0	0	0	0	0	0	0	0	0	0	0	0	1	1	1	0	1	4
札幌市																								
函館市																								
小樽市																								
旭川市																								
室蘭市																								
苫小牧市																								
その他・北海道	1	1	1		1	4													1	1	1		1	4
青森県計	0	0	0	0	1	1	0	0	0	0	0	0	0	0	0	0	0	0	0	0	0	0	1	1
青森市					1	1																	1	1
八戸市									0						0									
その他・青森県																								
岩手県計	0	0	0	0	0	0	0	0	0	0	0	0	0	0	0	0	1	1	0	0	0	0	1	1
盛岡市																								
その他・岩手県																	1	1					1	1
宮城県計	0	0	0	1	0	1	0	0	0	0	0	0	0	0	0	0	0	0	0	0	0	1	0	1
仙台市																								
その他・宮城県				1		1																	1	1
秋田県計	0	1	0	0	0	1	0	0	0	0	0	0	0	0	0	0	0	0	0	1	0	0	0	1
秋田市		1				1														1				1
その他・秋田県																								
山形県計	0	0	1	0	0	1	0	0	0	0	0	0	0	0	0	0	0	0	0	0	1	0	0	1
山形市																								
その他・山形県			1			1																1		1
福島県計	0	2	0	0	0	2	0	0	0	0	0	0	0	0	0	0	0	0	0	2	0	0	0	2
福島市																								
郡山市																								
いわき市																								
その他・福島県		2				2														2				2
茨城県計	0	0	0	1	0	1	0	0	0	0	0	0	0	0	0	0	0	0	0	0	0	1	0	1
水戸市																								
その他・茨城県				1		1																1		1
栃木県計	0	0	0	0	1	1	0	0	0	0	0	0	0	0	0	0	0	0	0	0	0	0	1	1
宇都宮市																								
その他・栃木県					1	1																	1	1
群馬県計	0	0	0	0	0	0	0	0	0	0	0	0	0	0	0	0	0	0	0	0	0	0	0	0
前橋市																								
高崎市																								
その他・群馬県																								
埼玉県計	0	0	1	1	1	3	0	0	5	1	0	6	0	0	0	2	2	4	0	0	6	4	3	13
さいたま市									2			2									2			2
川越市																								
川口市																								
所沢市																								
越谷市																								
その他・埼玉県			1	1	1	3			3	1		4				2	2	4			4	4	3	11
千葉県計	0	1	0	0	0	1	1	0	0	0	0	1	0	0	0	0	0	0	1	1	0	0	0	2
千葉市																								
市川市																								
船橋市		1				1														1				1
松戸市																								
柏市																								
市原市							1					1							1					1
その他・千葉県																								
東京都計	0	0	1	0	0	1	0	0	0	0	0	0	0	0	0	0	0	0	0	0	1	0	0	1
八王子市																								
その他・東京都			1			1															1			1
神奈川県計	1	0	0	0	0	1	1	0	0	0	0	1	0	0	0	0	0	0	2	0	0	0	0	2
横浜市	1					1													1					1
川崎市																								
相模原市							1					1							1					1
横須賀市																								
平塚市																								
藤沢市																								
その他・神奈川県																								



表13.1(2) 事故時の通報件数 年度別・都道府県市別（ばい煙発生施設及び特定施設）

自治体名	①ばい煙発生施設						②特定施設						③その他						合計					
	令和元 年度	令和2 年度	令和3 年度	令和4 年度	令和5 年度	合計	令和元 年度	令和2 年度	令和3 年度	令和4 年度	令和5 年度	合計	令和元 年度	令和2 年度	令和3 年度	令和4 年度	令和5 年度	合計	令和元 年度	令和2 年度	令和3 年度	令和4 年度	令和5 年度	合計
新潟県計	1	0	0	1	0	2	1	0	0	0	0	1	0	0	0	0	0	0	2	0	0	1	0	3
新潟市																								
その他・新潟県	1			1		2	1					1							2			1		3
富山県計	0	0	0	0	0	0	0	0	0	0	0	0	0	0	0	0	0	0	0	0	0	0	0	0
富山市																								
その他・富山県																								
石川県計	0	0	0	0	0	0	0	0	0	0	0	0	0	0	0	0	0	0	0	0	0	0	0	0
金沢市																								
その他・石川県																								
福井県計	0	0	0	0	0	0	0	0	0	0	0	0	0	0	0	0	0	0	0	0	0	0	0	0
福井市																								
その他・福井県																								
山梨県計	0	0	0	0	0	0	0	0	0	0	0	0	0	0	0	0	0	0	0	0	0	0	0	0
甲府市																								
その他・山梨県																								
長野県計	0	1	0	0	0	1	0	0	0	0	0	0	0	0	0	0	0	0	0	1	0	0	0	1
長野市																								
松本市																								
その他・長野県		1				1														1				1
岐阜県計	0	0	0	0	0	0	0	0	0	0	0	0	0	0	0	0	0	0	0	0	0	0	0	0
岐阜市																								
その他・岐阜県																								
静岡県計	0	0	0	0	0	0	0	0	0	2	2	4	0	0	0	1	0	1	0	0	0	3	2	5
静岡市										2	2	4										2	2	4
浜松市																1		1				1		1
その他・静岡県																								
愛知県計	1	2	0	0	0	3	0	1	0	0	0	1	0	0	0	0	0	0	1	3	0	0	0	4
名古屋市		2				2		1				1								3				3
豊橋市																								
岡崎市																								
一宮市																								
豊田市	1					1													1					1
その他・愛知県																								
三重県計	2	1	1	0	0	4	0	0	0	0	0	0	0	0	0	0	0	0	2	1	1	0	0	4
四日市市																								
その他・三重県	2	1	1			4													2	1	1			4
滋賀県計	0	0	1	1	1	3	0	0	0	0	0	0	0	0	0	0	0	0	0	0	1	1	1	3
大津市																								
その他・滋賀県			1	1	1	3															1	1	1	3
京都府計	0	2	0	1	2	5	0	0	0	0	0	0	0	0	0	0	0	0	0	2	0	1	2	5
京都市				1		1																1		1
その他・京都府		2			2	4														2			2	4
大阪府計	0	0	0	0	0	0	0	0	0	0	0	0	0	0	0	0	0	0	0	0	0	0	0	0
大阪市																								
堺市																								
豊中市																								
吹田市																								
高槻市																								
枚方市																								
八尾市																								
寝屋川市																								
東大阪市																								
その他・大阪府																								
兵庫県計	1	1	0	1	0	3	0	0	0	0	0	0	0	0	1	0	0	1	1	1	1	1	0	4
神戸市																								
姫路市																								
尼崎市		1		1		2									1			1		1	1	1		3
明石市																								
西宮市																								
加古川市																								
その他・兵庫県	1					1													1					1
奈良県計	0	0	0	0	0	0	0	0	0	0	0	0	0	0	0	0	0	0	0	0	0	0	0	0
奈良市																								
その他・奈良県																								

表13.1(3) 事故時の通報件数 年度別・都道府県市別（ばい煙発生施設及び特定施設）

自治体名	①ばい煙発生施設						②特定施設						③その他						合計					
	令和元 年度	令和2 年度	令和3 年度	令和4 年度	令和5 年度	合計	令和元 年度	令和2 年度	令和3 年度	令和4 年度	令和5 年度	合計	令和元 年度	令和2 年度	令和3 年度	令和4 年度	令和5 年度	合計	令和元 年度	令和2 年度	令和3 年度	令和4 年度	令和5 年度	合計
和歌山県計	0	0	0	0	0	0	0	0	0	0	0	0	0	0	1	0	0	1	0	0	1	0	0	1
和歌山市															1			1			1			1
その他・和歌山県																								
鳥取県計	0	0	0	0	0	0	0	0	0	0	0	0	0	0	0	0	0	0	0	0	0	0	0	0
鳥取市																								
その他・鳥取県																								
島根県計	0	0	0	0	0	0	0	0	0	0	0	0	0	0	0	0	0	0	0	0	0	0	0	0
松江市																								
その他・島根県																								
岡山県計	0	0	1	1	0	2	3	1	0	0	0	4	0	0	0	0	0	0	3	1	1	1	0	6
岡山市			1			1															1			1
倉敷市				1		1	3	1				4							3	1		1		5
その他・岡山県																								
広島県計	0	0	0	1	0	1	0	0	0	0	0	0	0	0	0	0	0	0	0	0	0	1	0	1
広島市				1		1																1		1
呉市																								
福山市																								
その他・広島県																								
山口県計	0	3	0	2	2	7	0	0	0	0	0	0	0	1	0	0	0	1	0	4	0	2	2	8
下関市																								
その他・山口県		3		2	2	7								1				1		4		2	2	8
徳島県計	0	0	0	0	0	0	0	0	0	0	0	0	0	0	0	0	0	0	0	0	0	0	0	0
徳島県																								
香川県計	0	0	0	0	0	0	0	0	0	0	0	0	0	0	0	0	0	0	0	0	0	0	0	0
高松市																								
その他・香川県																								
愛媛県計	0	0	0	0	0	0	0	0	0	0	0	0	0	0	0	0	0	0	0	0	0	0	0	0
松山市																								
その他・愛媛県																								
高知県計	0	0	0	0	0	0	0	0	0	0	0	0	0	0	0	0	0	0	0	0	0	0	0	0
高知市																								
その他・高知県																								
福岡県計	4	4	2	1	0	11	0	0	0	0	0	0	0	0	0	0	0	0	4	4	2	1	0	11
北九州市	4	4	2	1		11													4	4	2	1		11
福岡市																								
大牟田市																								
久留米市																								
その他・福岡県																								
佐賀県計	0	0	0	0	0	0	0	0	0	0	0	0	0	0	0	0	0	0	0	0	0	0	0	0
佐賀県																								
長崎県計	0	0	0	0	0	0	0	0	0	0	0	0	0	0	0	0	0	0	0	0	0	0	0	0
長崎市																								
佐世保市																								
その他・長崎県																								
熊本県計	0	2	1	2	0	5	0	0	0	0	0	0	0	0	0	0	0	0	0	2	1	2	0	5
熊本市		1				1														1				1
その他・熊本県		1	1	2		4														1	1	2		4
大分県計	0	0	0	0	0	0	0	0	0	0	0	0	0	0	0	0	0	0	0	0	0	0	0	0
大分市																								
その他・大分県																								
宮崎県計	0	0	0	0	0	0	0	0	0	0	0	0	0	0	0	0	0	0	0	0	0	0	0	0
宮崎市																								
その他・宮崎県																								
鹿児島県計	0	0	0	0	0	0	0	0	0	0	0	0	0	0	0	0	0	0	0	0	0	0	0	0
鹿児島市																								
その他・鹿児島県																								
沖縄県計	0	0	1	4	0	5	0	0	0	0	0	0	0	0	0	0	0	0	0	0	1	4	0	5
那覇市																								
その他・沖縄県			1	4		5															1	4		5
合計	11	21	11	18	9	70	6	2	5	3	2	18	0	1	2	3	3	9	17	24	18	24	14	97

表13.2(1) 法第17条における行政指導施設数 都道府県市別  
(ばい煙発生施設及び特定施設)

自治体名	① ばい煙 発生 行政 指導 施設 にお ける 事 故 時 の 措 置 に 関 する 数	② 特 定 行 政 指 導 施 設 に お ける 事 故 時 の 措 置 に 関 する 数	③ そ の 他	合 計
北海道計	0	0	0	0
札幌市				0
函館市				0
小樽市				0
旭川市				0
室蘭市				0
苫小牧市				0
その他・北海道				0
青森県計	0	0	0	0
青森市				0
八戸市				0
その他・青森県				0
岩手県計	0	0	0	0
盛岡市				0
その他・岩手県				0
宮城県計	0	0	0	0
仙台市				0
その他・宮城県				0
秋田県計	0	0	0	0
秋田市				0
その他・秋田県				0
山形県計	0	0	2	2
山形市				0
その他・山形県			2	2
福島県計	0	0	0	0
福島市				0
郡山市				0
いわき市				0
その他・福島県				0
茨城県計	0	0	0	0
水戸市				0
その他・茨城県				0
栃木県計	0	0	0	0
宇都宮市				0
その他・栃木県				0
群馬県計	0	0	0	0
前橋市				0
高崎市				0
その他・群馬県				0
埼玉県計	0	0	0	0
さいたま市				0
川越市				0
川口市				0
所沢市				0
越谷市				0
その他・埼玉県				0
千葉県計	0	0	0	0
千葉市				0
市川市				0
船橋市				0
松戸市				0
柏市				0
市原市				0
その他・千葉県				0
東京都計	0	0	0	0
八王子市				0
その他・東京都				0
神奈川県計	0	0	0	0
横浜市				0
川崎市				0
相模原市				0
横須賀市				0
平塚市				0
藤沢市				0
その他・神奈川県				0

表13.2(2) 法第17条における行政指導施設数 都道府県市別  
(ばい煙発生施設及び特定施設)

自治体名	① ばい煙 発生 行政 指導 施設 数 事故 時の 措 置 に 関 する	② 特定 行政 指導 施設 数 事故 時の 措 置 に 関 する	③ そ の 他	合 計
新潟県計	0	0	0	0
新潟市				0
その他・新潟県				0
富山県計	0	0	0	0
富山市				0
その他・富山県				0
石川県計	0	0	0	0
金沢市				0
その他・石川県				0
福井県計	0	0	0	0
福井市				0
その他・福井県				0
山梨県計	0	0	0	0
甲府市				0
その他・山梨県				0
長野県計	0	0	0	0
長野市				0
松本市				0
その他・長野県				0
岐阜県計	0	0	0	0
岐阜市				0
その他・岐阜県				0
静岡県計	0	0	0	0
静岡市				0
浜松市				0
その他・静岡県				0
愛知県計	1	0	0	1
名古屋市				0
豊橋市				0
岡崎市				0
一宮市	1			1
豊田市				0
その他・愛知県				0
三重県計	0	0	0	0
四日市市				0
その他・三重県				0
滋賀県計	1	0	0	1
大津市				0
その他・滋賀県	1			1
京都府計	1	0	0	1
京都市				0
その他・京都府	1			1
大阪府計	0	0	0	0
大阪市				0
堺市				0
豊中市				0
吹田市				0
高槻市				0
枚方市				0
八尾市				0
寝屋川市				0
東大阪市				0
その他・大阪府				0
兵庫県計	0	0	0	0
神戸市				0
姫路市				0
尼崎市				0
明石市				0
西宮市				0
加古川市				0
その他・兵庫県				0
奈良県計	0	0	0	0
奈良市				0
その他・奈良県				0

表13.2(3) 法第17条における行政指導施設数 都道府県市別  
(ばい煙発生施設及び特定施設)

自治体名	① ばい煙 発生 行政 指導 施設 数 事故 時の 措 置 に 関 する	② 特定 行政 指導 施設 数 事故 時の 措 置 に 関 する	③ そ の 他	合 計
和歌山県計	0	0	0	0
和歌山市				0
その他・和歌山県				0
鳥取県計	0	0	0	0
鳥取市				0
その他・鳥取県				0
島根県計	0	0	0	0
松江市				0
その他・島根県				0
岡山県計	0	0	0	0
岡山市				0
倉敷市				0
その他・岡山県				0
広島県計	0	0	0	0
広島市				0
呉市				0
福山市				0
その他・広島県				0
山口県計	0	0	0	0
下関市				0
その他・山口県				0
徳島県計	0	0	0	0
徳島県				0
香川県計	0	0	0	0
高松市				0
その他・香川県				0
愛媛県計	0	0	0	0
松山市				0
その他・愛媛県				0
高知県計	0	0	0	0
高知市				0
その他・高知県				0
福岡県計	0	0	0	0
北九州市				0
福岡市				0
大牟田市				0
久留米市				0
その他・福岡県				0
佐賀県計	0	0	0	0
佐賀県				0
長崎県計	0	0	0	0
長崎市				0
佐世保市				0
その他・長崎県				0
熊本県計	0	0	0	0
熊本市				0
その他・熊本県				0
大分県計	0	0	0	0
大分市				0
その他・大分県				0
宮崎県計	0	0	0	0
宮崎市				0
その他・宮崎県				0
鹿児島県計	0	0	0	0
鹿児島市				0
その他・鹿児島県				0
沖縄県計	0	0	0	0
那覇市				0
その他・沖縄県				0
合計	3	0	2	5

(参考) 令和5年度末時点の都道府県、政令指定都市、中核市、  
特定特例市、大気汚染防止法に定める政令市・特例市

都道府県	政令指定都市	中核市	特定特例市	大気汚染防止法 に定める政令市	大気汚染防止法 に定める特例市
北海道	札幌市	函館市	所沢市	小樽市	つくば市
青森県	仙台市	旭川市	平塚市	室蘭市	伊勢崎市
岩手県	さいたま市	青森市	四日市市	苫小牧市	太田市
宮城県	千葉市	八戸市	加古川市	市川市	熊谷市
秋田県	横浜市	盛岡市		松戸市	春日部市
山形県	川崎市	秋田市		市原市	草加市
福島県	相模原市	山形市		藤沢市	小田原市
茨城県	新潟市	福島市		大牟田市	茅ヶ崎市
栃木県	静岡市	郡山市			厚木市
群馬県	浜松市	いわき市			大和市
埼玉県	名古屋市	水戸市			長岡市
千葉県	京都市	宇都宮市			上越市
東京都	大阪市	前橋市			沼津市
神奈川県	堺市	高崎市			富士市
新潟県	神戸市	川崎市			春日井市
富山県	岡山市	川口市			岸和田市
石川県	広島市	越谷市			茨木市
福井県	北九州市	船橋市			宝塚市
山梨県	福岡市	柏市			佐賀市
長野県	熊本市	八王子市			
岐阜県		横須賀市			
静岡県		富山市			
愛知県		金沢市			
三重県		福井市			
滋賀県		甲府市			
京都府		長野市			
大阪府		松本市			
兵庫県		岐阜市			
奈良県		豊橋市			
和歌山県		岡崎市			
鳥取県		一宮市			
島根県		豊田市			
岡山県		大津市			
広島県		豊中市			
山口県		吹田市			
徳島県		高槻市			
香川県		枚方市			
愛媛県		八尾市			
高知県		寝屋川市			
福岡県		東大阪市			
佐賀県		姫路市			
長崎県		尼崎市			
熊本県		明石市			
大分県		西宮市			
宮崎県		奈良市			
鹿児島県		和歌山市			
沖縄県		鳥取市			
		松江市			
		倉敷市			
		呉市			
		福山市			
		下関市			
		高松市			
		松山市			
		高知市			
		久留米市			
		長崎市			
		佐世保市			
		大分市			
		宮崎市			
		鹿児島市			
		那覇市			
47 都道府県	20 市	62 市	4 市	8 市	19 市