

# 南九州・沖縄ユニットセンター（熊本大学）

## 実施体制



調査対象地域

熊本大学サブユニットセンター

### 天草地域

天草市・苓北町・  
上天草市

### 水俣・芦北地域

水俣市・津奈木町・  
芦北町

### 人吉・球磨地域

人吉市・錦町・あさぎり町・多良木町・湯前町・水上村・  
相良村・五木村・山江村・球磨村



参加者ステータス集計(集計日：11/25)

現参加人数（子ども）2,851人

熊本大学からそれぞれ約90km離れた  
地域で調査を行っております。



## 参加者とのコミュニケーション活動

### 【学童期検査参加人数】

・R5年度学童期検査  
対象者 523人(県外者除く)

・参加人数  
学童期検査 255人(採血76人)

・参加率 49%  
天草地域 99人  
人吉・球磨地域 106人  
水俣・芦北地域 37人  
熊本市 13人



### 【身体計測・精神神経発達検査】

検査会場が4か所あるため、その会場によって器具の設置など工夫しながら調査しています。

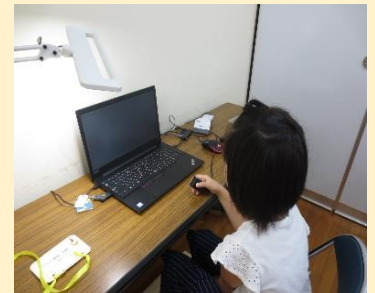
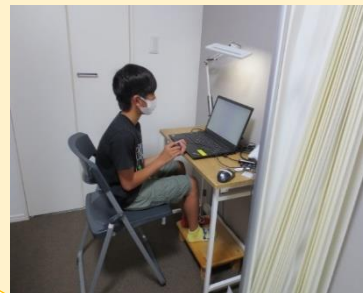
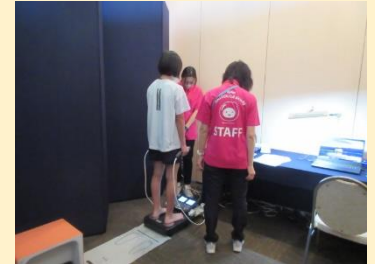

### 【学童期検査受付】



### 【採血】



### 【追加調査】

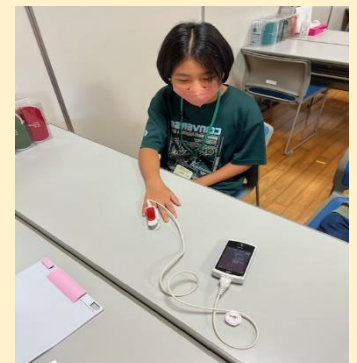

母親と子どもに簡易検査器具を使用し、貧血がないかヘモグロビンの値を測定しています。