

平成 28 年度 PCB 廃棄物対策に関する調査（都道府縣市へのアンケート）調査票
（案・掘り起こし調査部分抜粋）

平成 28 年度 PCB 廃棄物対策に関する調査（都道府縣市へのアンケート）（以下、自治体アンケート調査という。）については、各都道府縣市における掘り起こし調査の進捗率をより詳細に把握・管理することを目的として、これまでの自治体アンケート調査から掘り起こし調査に関する部分を以下のとおり変更する。

1. 自治体アンケート調査実施回数の変更

これまで年 1 回実施してきた自治体アンケート調査に加え、自治体による掘り起こし調査の進捗を密に把握するため、別途、当該掘り起こし調査に関する部分のみとする簡易なアンケート調査を年 1 回実施する。

調査結果は、年 2 回開催される本検討委員会に報告する。

2. 自治体アンケート調査内容の変更

これまでの自治体アンケート調査では、掘り起こし調査の作業内容ごとの実施状況及び結果を把握することを目的として各作業の実施の未済、調査票の未達率及び回収率に着目した調査を実施してきた。平成 28 年度からは、掘り起こし調査の総対象事業者に対してどれだけの事業者の掘り起こしが完了したのか把握できるような調査とする。

添付： 1. 掘り起こし調査フロー

2. 掘り起こし進捗率の算定式

3. 自治体アンケート調査票 案・掘り起こし調査部分抜粋

掘り起こし調査フロー

(今後策定する「掘り起こし完了に向けた作業マニュアル」で予定している、掘り起こし調査の基本フロー)

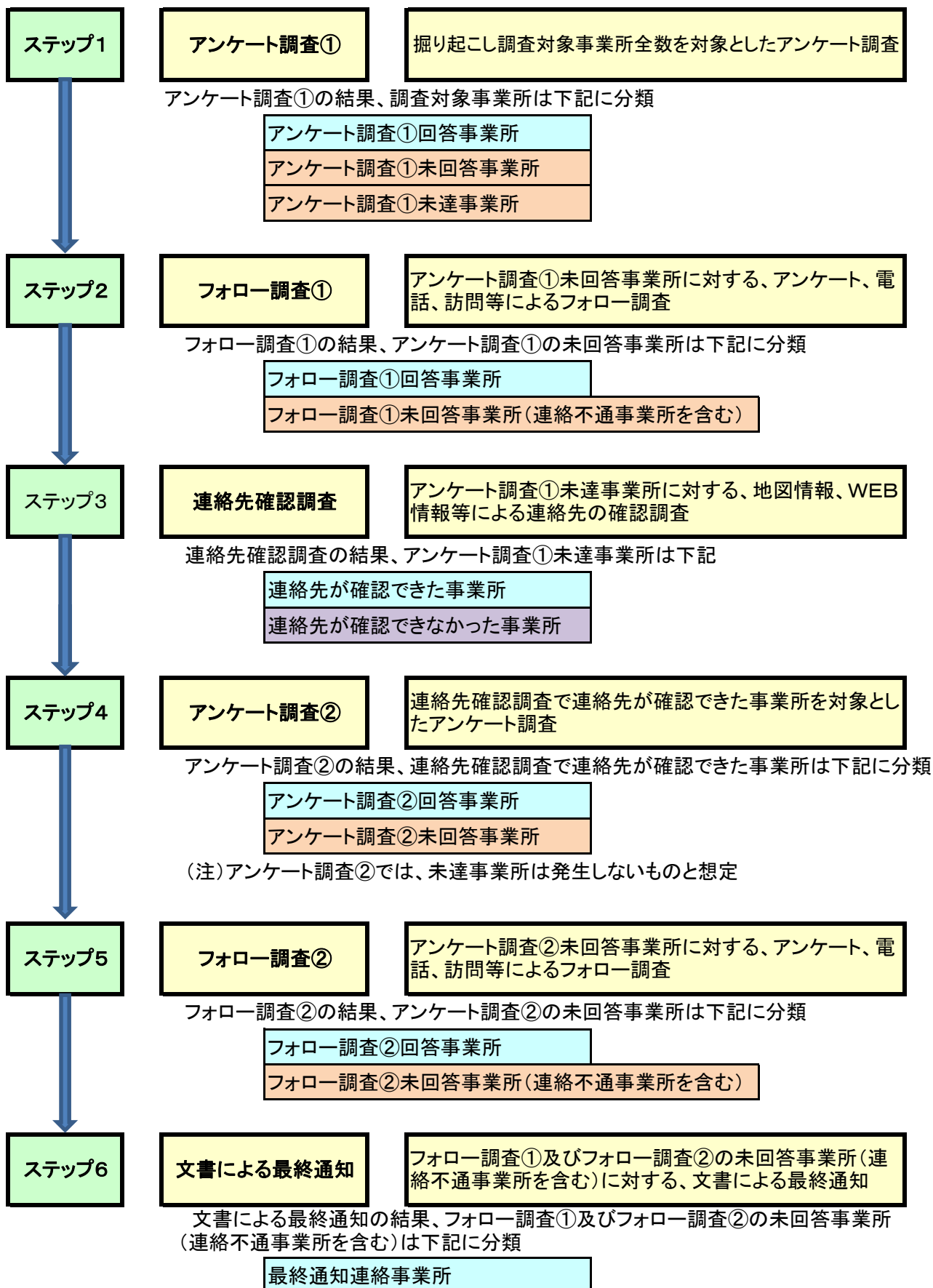

掘り起こし進捗率の算定式

掘り起こし調査対象事業所数：電気工作物設置事業所数：A

ステップ1：アンケート調査①

アンケート調査①回答事業所数：a

アンケート調査①未回答事業所数：b

アンケート調査①未達事業所数：c

ステップ2：アンケート調査①未回答事業所に対するフォロー調査①

調査方法：アンケート調査②事業所数

電話調査事業所数

訪問調査事業所数

フォロー調査①回答事業所数：d

フォロー調査①未回答事業所数（連絡不通事業所を含む）：e

ステップ3：アンケート調査①未達事業所に対する存在（連絡先）確認調査

存在（連絡先）が確認できた事業所数：f

存在（連絡先）が確認できなかった事業所数：g

ステップ4：アンケート調査①未達事業所で存在（連絡先）が確認できた事業所に対するアンケート調査②

アンケート調査②回答事業所数：h

アンケート調査②未回答事業所数：i

アンケート調査②未達事業所数【0のはず】

ステップ5：アンケート調査②未回答事業所に対するフォロー調査②

調査方法：アンケート調査②事業所数

電話調査事業所数

訪問調査事業所数

フォロー調査②回答事業所数：j

フォロー調査②未回答事業所数（連絡不通事業所を含む）：k

ステップ6：フォロー調査①及びフォロー調査②の未回答事業所（連絡不通事業所を含む）に対する文書による最終通知

最終通知連絡事業所数：l

$$\text{掘り起こし進捗率} = \frac{a + d + h + j + l}{A - g}$$

2. 掘り起こし調査対象事業所全件に対する掘り起こし調査実施の進捗率について

平成28年12月末日時点での貴都道府県市における掘り起こし調査の実施状況についてお伺いします。なお、「掘り起こし調査」とは、次の工程を経て行う調査の他に、貴都道府県市が独自で行っている調査についても含みます。

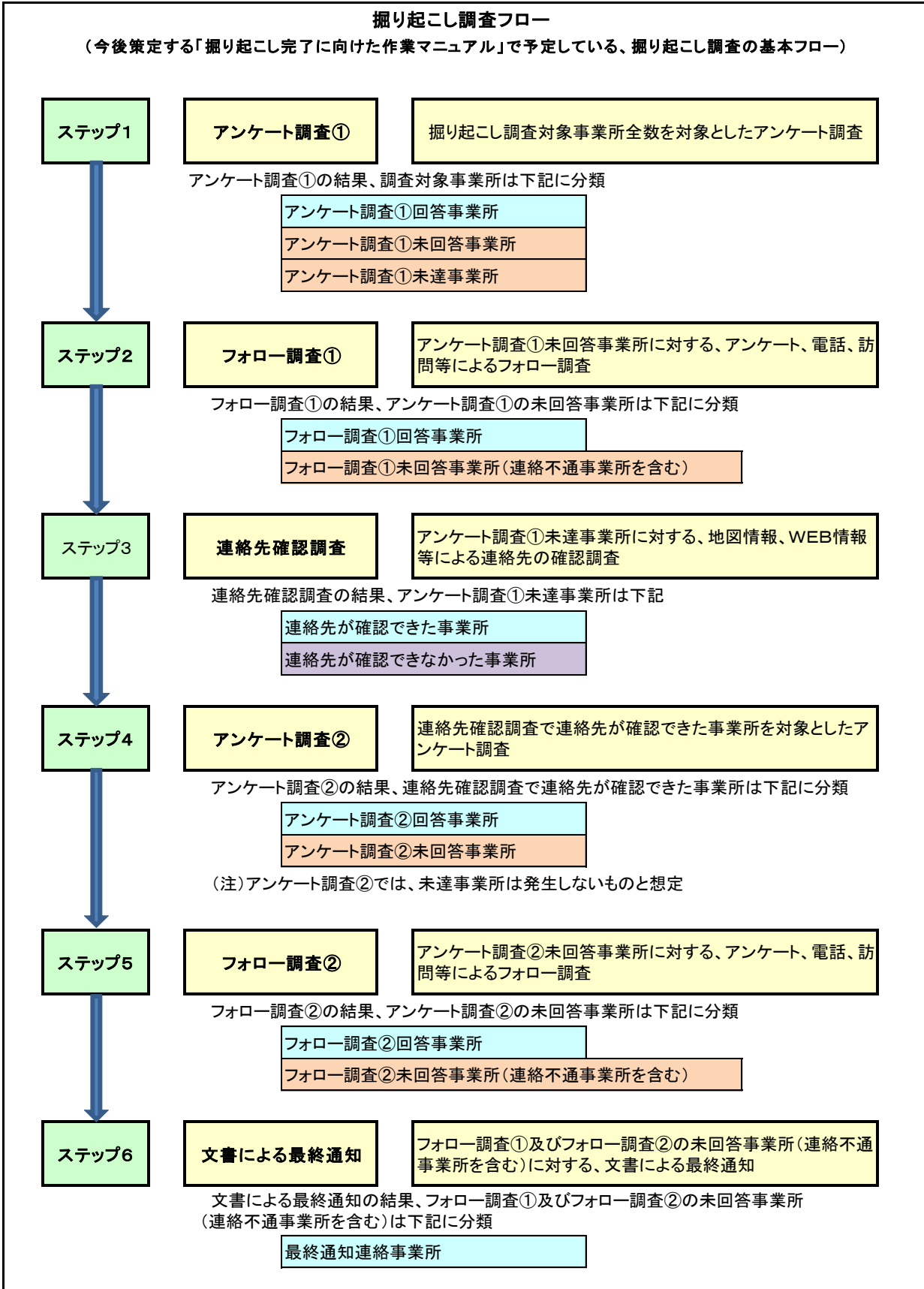

(1) 自家用電気工作物設置者を対象とした掘り起こし調査の実施について

① 平成26年度に環境省が配布した自家用電気工作物設置者リストに基づく、貴都道府県市の掘り起こし調査の進捗状況について、平成28年12月末日時点での上記のステップごとの実施状況についてご回答ください。

I. 調査対象事業所数

(修正不要、各自治体の調査対象事業所数を入力しています)

a	調査対象事業所数
---	----------

	件
--	---

II. ステップ1 アンケート調査①の作業状況

(該当するものに☑を記入してください)

a	全ての調査対象事業所について作業を完了した
b	作業中である
c	未着手

回答欄

(aと回答した場合、その結果を記入してください)

a	アンケート調査① 回答事業所数
b	アンケート調査① 未回答事業所数
c	アンケート調査① 未達事業所数

回答欄

	件
	件
	件

III. ステップ2 フォロー調査①の作業状況

(該当するものに☑を記入してください)

a	アンケート調査①の全ての未回答事業所について作業を完了した
b	作業中である
c	未着手

回答欄

(aと回答した場合、その結果を記入してください)

a	フォロー調査① 回答事業所数
b	フォロー調査① 未回答事業所数 (連絡不通事業所を含む)

回答欄

	件
	件

IV. ステップ3 連絡先確認調査

(該当するものに☑を記入してください)

a	アンケート調査①の全ての未達事業所について作業を完了した
b	作業中である
c	未着手

回答欄

(aと回答した場合、その結果を記入してください)

a	連絡先が確認できた事業所数
b	連絡先が確認できなかった事業所数

回答欄

	件
	件

V. ステップ4 アンケート調査②の作業状況

(該当するものに☑を記入してください)

a	連絡先確認調査で得られた全ての連絡先が確認できた事業所について作業を完了した
b	作業中である
c	未着手

回答欄

(aと回答した場合、その結果を記入してください)

a	アンケート調査② 回答事業所数
b	アンケート調査② 未回答事業所数

回答欄

	件
	件

VI. ステップ5 フォロー調査②の作業状況

(該当するものに☑を記入してください)

a	アンケート調査②の全ての未回答事業所について作業を完了した
b	作業中である
c	未着手

回答欄

(aと回答した場合、その結果を記入してください)

a	フォロー調査② 回答事業所数
b	フォロー調査② 未回答事業所数 (連絡不通事業所を含む)

回答欄

	件
	件

VII. ステップ6 文書による最終通知の作業状況

(該当するものに☑を記入してください)

a	フォロー調査①の未回答事業所及びフォロー調査②の未回答事業所について作業を完了した
b	作業中である
c	未着手

回答欄

(aと回答した場合、その結果を記入してください)

a	最終通知連絡事業所数
---	------------

回答欄

	件
--	---

② II～VIIの作業について、実施時期について下表にご回答ください。

	段階	開始（予定）時期				完了（予定）時期					
II	ステップ1	平成		年		月	～ 平成		年		月
III	ステップ2	平成		年		月	～ 平成		年		月
IV	ステップ3	平成		年		月	～ 平成		年		月
V	ステップ4	平成		年		月	～ 平成		年		月
VI	ステップ5	平成		年		月	～ 平成		年		月
VII	ステップ6	平成		年		月	～ 平成		年		月

③ 掘り起こし調査の進捗率について、ご確認ください。

(①で記入いただいた事業所数から各ステップでの進捗率が自動的に計算されます。)

ステップ	調査対象事業所数又は 調査対象除外事業所数		回答事業所数及び 最終通知連絡事業所数		掘り起こし調査 進捗率	
ステップ1	0	件	0	件	#DIV/0!	%
ステップ2			0	件	#DIV/0!	%
ステップ3	0	件				
ステップ4	0	件	0	件	#DIV/0!	%
ステップ5			0	件	#DIV/0!	%
ステップ6			0	件	#DIV/0!	%

(2) 自家用電気工作物設置者リスト以外のリストの事業者を対象とした掘り起こし調査について

① 貴都道府県市において、自家用電気工作物設置者リスト以外のリストの事業者を対象とした掘り起こし調査を行いましたか。

回答欄

a	既に実施した又は実施中である
b	実施予定である
c	実施していない又は実施予定はない

② (①の回答がa、bの場合ご回答ください) 自家用電気工作物設置者リスト以外のリストに基づく、貴都道府県市の掘り起こし調査の進捗状況について、平成28年12月末日時点での前述のステップごとの実施状況について、ご回答ください。

独自の方法で調査を行っている場合も、独自の方法欄に貴都道府県市の調査方法をご記入いただいた上、各ステップごとの実施状況について、ご回答ください。

I. 調査対象事業所リスト名称及び対象事業所数

(調査対象事業所リスト名称及びその選定理由を記入してください)

回答欄

a	調査対象事業所リスト名称	
b	調査対象事業所リストの選定理由	

(調査対象事業所数を記入してください)

回答欄

a	調査対象事業所数		件
---	----------	--	---

II. ステップ1 アンケート調査①の作業状況

(ステップ1に該当する内容を独自の方法で調査している場合、記入してください)

回答欄

※	独自の方法	
---	-------	--

(該当するものに☑を記入してください)

回答欄

a	<u>全ての調査対象事業所について</u> 作業を完了した	<input type="checkbox"/>
b	作業中である	<input type="checkbox"/>
c	未着手	<input type="checkbox"/>

(aと回答した場合、その結果を記入してください)

回答欄

a	アンケート調査① 回答事業所数		件
b	アンケート調査① 未回答事業所数		件
c	アンケート調査① 未達事業所数		件

III. ステップ2 フォロー調査①の作業状況

(ステップ2に該当する内容を独自の方法で調査している場合、記入してください)

※	独自の方法	<input type="text"/>
---	-------	----------------------

回答欄

(該当するものに☑を記入してください)

a	アンケート調査①の全ての未回答事業所について作業を完了した
b	作業中である
c	未着手

回答欄

<input type="checkbox"/>
<input type="checkbox"/>
<input type="checkbox"/>

(aと回答した場合、その結果を記入してください)

a	フォロー調査① 回答事業所数
b	フォロー調査① 未回答事業所数 (連絡不通事業所を含む)

回答欄

<input type="text"/>	件
<input type="text"/>	件

IV. ステップ3 連絡先確認調査

(ステップ3に該当する内容を独自の方法で調査している場合、記入してください)

※	独自の方法	<input type="text"/>
---	-------	----------------------

回答欄

(該当するものに☑を記入してください)

a	アンケート調査①の全ての未達事業所について作業を完了した
b	作業中である
c	未着手

回答欄

<input type="checkbox"/>
<input type="checkbox"/>
<input type="checkbox"/>

(aと回答した場合、その結果を記入してください)

a	連絡先が確認できた事業所数
b	連絡先が確認できなかった事業所数

回答欄

<input type="text"/>	件
<input type="text"/>	件

V. ステップ4 アンケート調査②の作業状況

(ステップ4に該当する内容を独自の方法で調査している場合、記入してください)

※	独自の方法	<input type="text"/>
---	-------	----------------------

回答欄

(該当するものに☑を記入してください)

a	連絡先確認調査で得られた全ての連絡先が確認できた事業所について作業を完了した
b	作業中である
c	未着手

回答欄

<input type="checkbox"/>
<input type="checkbox"/>
<input type="checkbox"/>

(aと回答した場合、その結果を記入してください)

a	アンケート調査② 回答事業所数
b	アンケート調査② 未回答事業所数

回答欄

<input type="text"/>	件
<input type="text"/>	件

VI. ステップ5 フォロー調査②の作業状況

(ステップ5に該当する内容を独自の方法で調査している場合、記入してください)

回答欄

※	独自の方法	
---	-------	--

(該当するものに☑を記入してください)

回答欄

a	アンケート調査②の全ての未回答事業所について作業を完了した
b	作業中である
c	未着手

(aと回答した場合、その結果を記入してください)

回答欄

a	フォロー調査② 回答事業所数
b	フォロー調査② 未回答事業所数 (連絡不通事業所を含む)

	件
	件

VII. ステップ6 文書による最終通知の作業状況

(ステップ6に該当する内容を独自の方法で調査している場合、記入してください)

回答欄

※	独自の方法	
---	-------	--

(該当するものに☑を記入してください)

回答欄

a	フォロー調査①の未回答事業所及びフォロー調査②の未回答事業所について作業を完了した
b	作業中である
c	未着手

(aと回答した場合、その結果を記入してください)

回答欄

a	最終通知連絡事業所数
---	------------

	件
--	---

③ II～VIIの作業について、実施時期について下表にご回答ください。

	段階	開始（予定）時期				完了（予定）時期					
II	ステップ1	平成		年		月	～ 平成		年		月
III	ステップ2	平成		年		月	～ 平成		年		月
IV	ステップ3	平成		年		月	～ 平成		年		月
V	ステップ4	平成		年		月	～ 平成		年		月
VI	ステップ5	平成		年		月	～ 平成		年		月
VII	ステップ6	平成		年		月	～ 平成		年		月

④ 掘り起こし調査の進捗率について、ご確認ください。

(②で記入いただいた事業所数から各ステップでの進捗率が自動的に計算されます。)

ステップ	調査対象事業所数		回答事業所数 及び 最終通知連絡事業所数		掘り起こし調査 進捗率	
ステップ1	0	件	0	件	#DIV/0!	%
ステップ2			0	件	#DIV/0!	%
ステップ3	0	件				
ステップ4	0	件	0	件	#DIV/0!	%
ステップ5			0	件	#DIV/0!	%
ステップ6			0	件	#DIV/0!	%