

磐梯朝日国立公園
(磐梯吾妻・猪苗代地域)

指 定 書

及 び

公 園 計 画 書

(環境省原案)

平成 年 月 日

環 境 省

磐梯朝日国立公園
(磐梯吾妻・猪苗代地域)

指 定 書
(公園区域の一部変更)

(環境省原案)

目 次

1 変更理由	5
2 変更する区域	6

1 変更理由

磐梯朝日国立公園は、東北地方中南部に位置し、山形、福島及び新潟の3県に跨り、出羽三山・朝日地域、飯豊地域、磐梯吾妻・猪苗代地域からなり、昭和25年9月5日に指定された。それぞれの地域は、朝日連峰や飯豊連峰に代表される雄大な山岳景観、猪苗代湖や裏磐梯湖沼群等の湖沼景観を有しており、登山や自然探勝をはじめ多様な利用がなされている。

磐梯吾妻・猪苗代地域は、山形と福島に跨っており、磐梯山とその北側の裏磐梯を有する磐梯地区、西吾妻山を最高峰とする吾妻連峰と安達太良山を包括する吾妻地区、猪苗代湖を包括する猪苗代地区の3地区に分けられる。

磐梯地区は、明治に噴火した磐梯山の荒々しい山肌とその噴火によって形成された裏磐梯の300とも言われる湖沼群が特有の景観を呈している。

吾妻地区は、2,000m級の新旧火山が連なり、オオシラビソなどの天然林が広がり、山中には湿原が点在し、地区内には数多くの温泉が湧出している。また、東側の安達太良山も荒涼とした火口原が広がっている。

猪苗代地区は、磐梯山麓に位置し、日本で4番目の面積を誇る広大な湖であり、冬期には白鳥をはじめとした渡り鳥の飛来地となっている。

本地域は、これらの自然及び山岳地や湖沼付近からの眺望を求めて自然探勝、登山及びスキー、温泉などの利用が多い。

今回の第5次点検においては、前回点検（平成17年実施）時からの現地の利用実態、社会情勢の変化等を勘案し、本地域における公園区域を見直した結果、その一部を変更するものである。

2 変更する区域

磐梯朝日国立公園（磐梯吾妻・猪苗代地域）の区域の一部を、次のとおり変更する。

（表 1：公園区域変更表）

番号	区分	変更部分の区域
1	削除	福島県耶麻郡磐梯町地内 大字磐梯の一部

変 更 理 由	面積 (ha)
<p>磐梯町七つ森地区においては、宅地開発が進み国立公園としての資質が失われているとともに、国立公園境界が不明確となっていることから、公園区域の明確化を図るために公園区域の一部を削除する。</p>	$\begin{bmatrix} \Delta 15 \\ \text{国} & 0 \\ \text{公} & 0 \\ \text{私} & 15 \end{bmatrix}$
<p>変更部分面積計</p>	$\begin{bmatrix} \Delta 15 \\ \text{国} & 0 \\ \text{公} & 0 \\ \text{私} & 15 \end{bmatrix}$
<p>変更前公園面積</p>	$\begin{bmatrix} 68,244 \\ \text{国} & 50,808 \\ \text{公} & 893 \\ \text{私} & 16,543 \end{bmatrix}$
<p>変更後公園面積</p>	$\begin{bmatrix} 68,229 \\ \text{国} & 50,808 \\ \text{公} & 893 \\ \text{私} & 16,528 \end{bmatrix}$

磐梯朝日国立公園
(磐梯吾妻・猪苗代地域)
区域変更図位置図

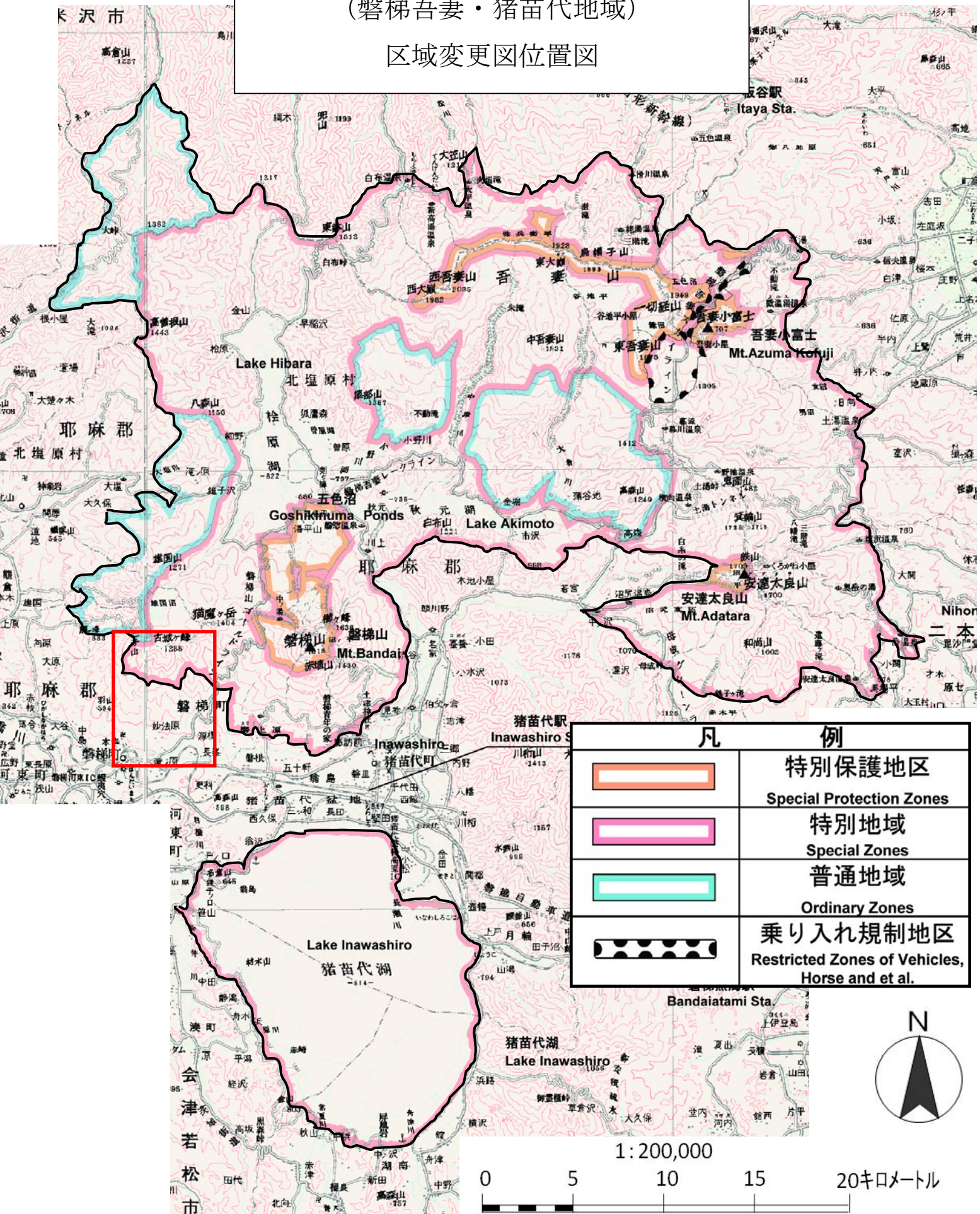

磐梯朝日国立公園 公園区域変更図



凡 例	
1-2	道路界(道路敷除く)
2-3	行政(町・町)界
3-1	道路界

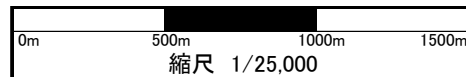

磐梯朝日国立公園
(磐梯吾妻・猪苗代地域)

公園計画書
(公園計画の一部変更)

(環境省原案)

平成 年 月 日

環 境 省

目 次

1 変 更 理 由	17
2 保 護 計 画	
(1) 保護規制計画	18
ア 特別地域	18
(ア) 第3種特別地域	20
イ 面積内訳	28
(ア) 地域地区別土地所有別面積	28
(イ) 地域地区別市町村別面積	30
3 施 設 計 画	
(1) 利用施設計画	32
ア 単独施設	32

1 変更理由

磐梯朝日国立公園は、東北地方中南部に位置し、山形、福島及び新潟の3県に跨り、出羽三山・朝日地域、飯豊地域、磐梯吾妻・猪苗代地域からなり、昭和25年9月5日に指定された。それぞれの地域は、朝日連峰や飯豊連峰に代表される雄大な山岳景観、猪苗代湖や裏磐梯湖沼群等の湖沼景観を有しており、登山や自然探勝をはじめ多様な利用がなされている。

磐梯吾妻・猪苗代地域は、山形と福島に跨っており、磐梯山とその北側の裏磐梯を有する磐梯地区、西吾妻山を最高峰とする吾妻連峰と安達太良山を包括する吾妻地区、猪苗代湖を包括する猪苗代地区の3地区に分けられる。

磐梯地区は、明治に噴火した磐梯山の荒々しい山肌とその噴火によって形成された裏磐梯の300とも言われる湖沼群が特有の景観を呈している。

吾妻地区は、2,000m級の新旧火山が連なり、オオシラビソなどの天然林が広がり、山中には湿原が点在し、地区内には数多くの温泉が湧出している。また、東側の安達太良山も荒涼とした火口原が広がっている。

猪苗代地区は、磐梯山麓に位置し、日本で4番目の面積を誇る広大な湖であり、冬期には白鳥をはじめとした渡り鳥の飛来地となっている。

本地域は、これらの自然及び山岳地や湖沼付近からの眺望を求めて自然探勝、登山及びスキー、温泉などの利用が多い。

本地域の公園計画は、昭和53年12月8日に再検討、昭和60年1月31日に第1次点検、昭和63年7月23日には第2次点検、平成8年7月31日に第3次点検、平成17年7月12日に第4次点検が行われている。

今回の第5次点検においては、前回点検（平成17年）時からの現地の利用実態、社会情勢の変化等を勘案し、本地域における公園計画を見直した結果、その一部を変更するものである。

2 保護計画

(1) 保護規制計画

保護規制計画の一部を次のように変更する。

ア 特別地域

特別地域の一部を次のように変更する。

(表 2 : 特別地域変更表)

番号	区分	変更部分の区域
1	削除	福島県耶麻郡磐梯町地内 大字磐梯の一部

変 更 理 由	面 積 (ha)								
<p>磐梯町七つ森地区においては、宅地開発が進み、国立公園特別地域としての資質が失われているとともに、国立公園境界が不明確となっていることから、公園区域の明確化を図るための区域削除に伴い、特別地域の一部を削除する。</p> <p>【3特→外】</p>	<p style="text-align: right;">△15</p>								
<p style="text-align: center;">変更部分面積計</p>	<table style="margin-left: auto; margin-right: auto;"> <tr><td style="border: none;"></td><td style="text-align: right;">△15</td></tr> <tr><td style="border: none; padding-right: 10px;">国</td><td style="text-align: right;">0</td></tr> <tr><td style="border: none; padding-right: 10px;">公</td><td style="text-align: right;">0</td></tr> <tr><td style="border: none; padding-right: 10px;">私</td><td style="text-align: right;">△15</td></tr> </table>		△15	国	0	公	0	私	△15
	△15								
国	0								
公	0								
私	△15								
<p style="text-align: center;">変更前特別地域面積</p>	<table style="margin-left: auto; margin-right: auto;"> <tr><td style="border: none;"></td><td style="text-align: right;">53,871</td></tr> <tr><td style="border: none; padding-right: 10px;">国</td><td style="text-align: right;">42,455</td></tr> <tr><td style="border: none; padding-right: 10px;">公</td><td style="text-align: right;">202</td></tr> <tr><td style="border: none; padding-right: 10px;">私</td><td style="text-align: right;">11,214</td></tr> </table>		53,871	国	42,455	公	202	私	11,214
	53,871								
国	42,455								
公	202								
私	11,214								
<p style="text-align: center;">変更後特別地域面積</p>	<table style="margin-left: auto; margin-right: auto;"> <tr><td style="border: none;"></td><td style="text-align: right;">53,856</td></tr> <tr><td style="border: none; padding-right: 10px;">国</td><td style="text-align: right;">42,455</td></tr> <tr><td style="border: none; padding-right: 10px;">公</td><td style="text-align: right;">202</td></tr> <tr><td style="border: none; padding-right: 10px;">私</td><td style="text-align: right;">11,199</td></tr> </table>		53,856	国	42,455	公	202	私	11,199
	53,856								
国	42,455								
公	202								
私	11,199								

(ア) 第3種特別地域

第3種特別地域の区域の一部を、次のとおり変更する。

(表3：第3種特別地域変更表)

番号	区分	内容	名称	変更部分の区域
1	削除	特別地域の縮小	七つ森	福島県耶麻郡磐梯町地内 大字磐梯の一部

変 更 理 由	面 積 (ha)								
<p>磐梯町七つ森地区においては、宅地開発が進み、国立公園第3種特別地域としての資質が失われているとともに、国立公園境界が不明確となっていることから、公園区域の明確化を図るための区域削除に伴い、当該第3種特別地域の一部を削除する。</p>	<p style="text-align: right;">△15</p>								
<p style="text-align: center;">変更部分面積計</p>	<table style="margin-left: auto; margin-right: auto;"> <tr> <td></td> <td style="text-align: right;">△15</td> </tr> <tr> <td style="text-align: center;">国</td> <td style="text-align: right;">0</td> </tr> <tr> <td style="text-align: center;">公</td> <td style="text-align: right;">0</td> </tr> <tr> <td style="text-align: center;">私</td> <td style="text-align: right;">△15</td> </tr> </table>		△15	国	0	公	0	私	△15
	△15								
国	0								
公	0								
私	△15								
<p style="text-align: center;">変更前第3種特別地域面積</p>	<table style="margin-left: auto; margin-right: auto;"> <tr> <td></td> <td style="text-align: right;">24,296</td> </tr> <tr> <td style="text-align: center;">国</td> <td style="text-align: right;">17,585</td> </tr> <tr> <td style="text-align: center;">公</td> <td style="text-align: right;">1</td> </tr> <tr> <td style="text-align: center;">私</td> <td style="text-align: right;">6,710</td> </tr> </table>		24,296	国	17,585	公	1	私	6,710
	24,296								
国	17,585								
公	1								
私	6,710								
<p style="text-align: center;">変更後第3種特別地域面積</p>	<table style="margin-left: auto; margin-right: auto;"> <tr> <td></td> <td style="text-align: right;">24,281</td> </tr> <tr> <td style="text-align: center;">国</td> <td style="text-align: right;">17,585</td> </tr> <tr> <td style="text-align: center;">公</td> <td style="text-align: right;">1</td> </tr> <tr> <td style="text-align: center;">私</td> <td style="text-align: right;">6,695</td> </tr> </table>		24,281	国	17,585	公	1	私	6,695
	24,281								
国	17,585								
公	1								
私	6,695								

磐梯朝日国立公園
 (磐梯吾妻・猪苗代地域)
 保護規制計画変更図位置図

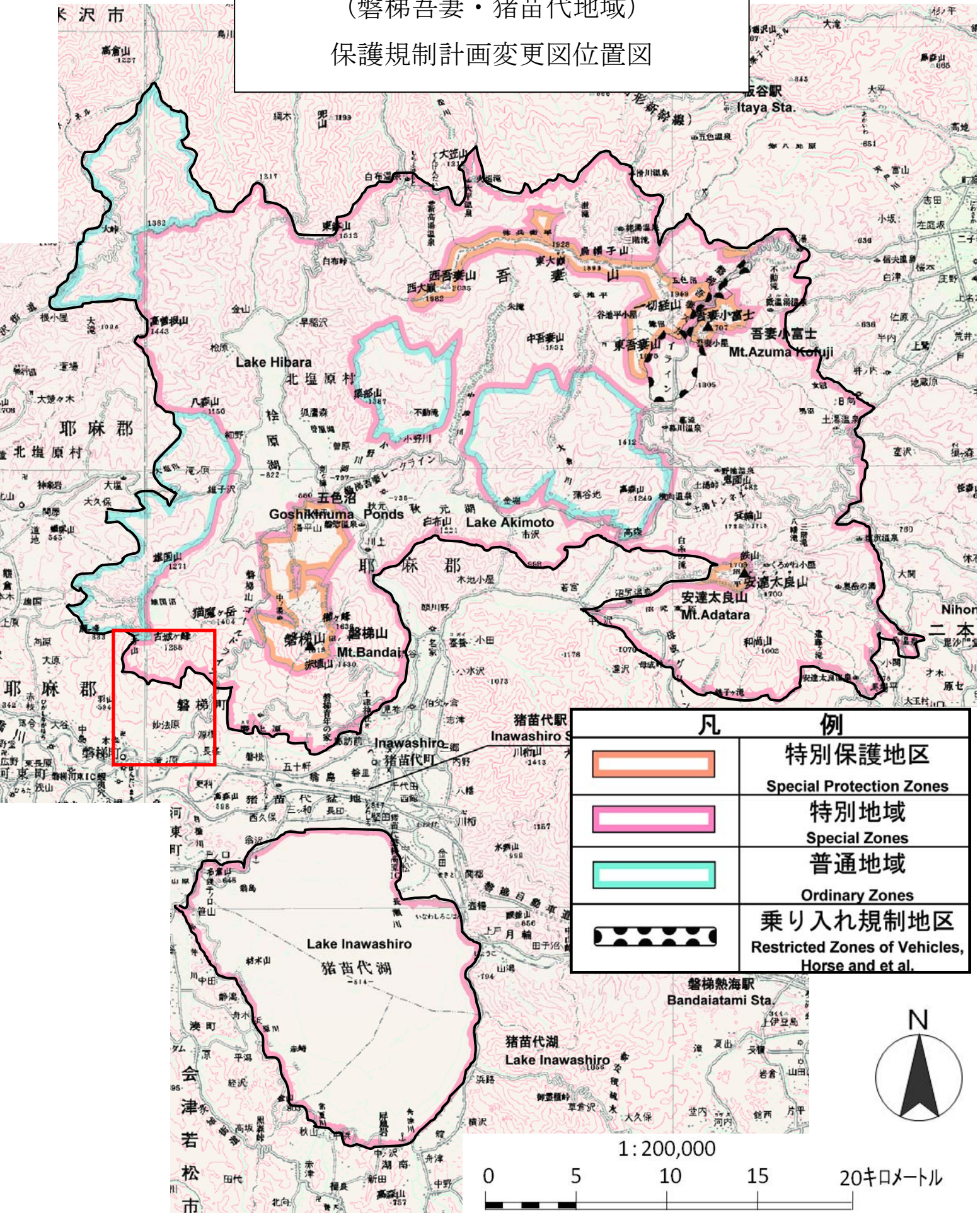

磐梯朝日国立公園 保護規制計画変更図

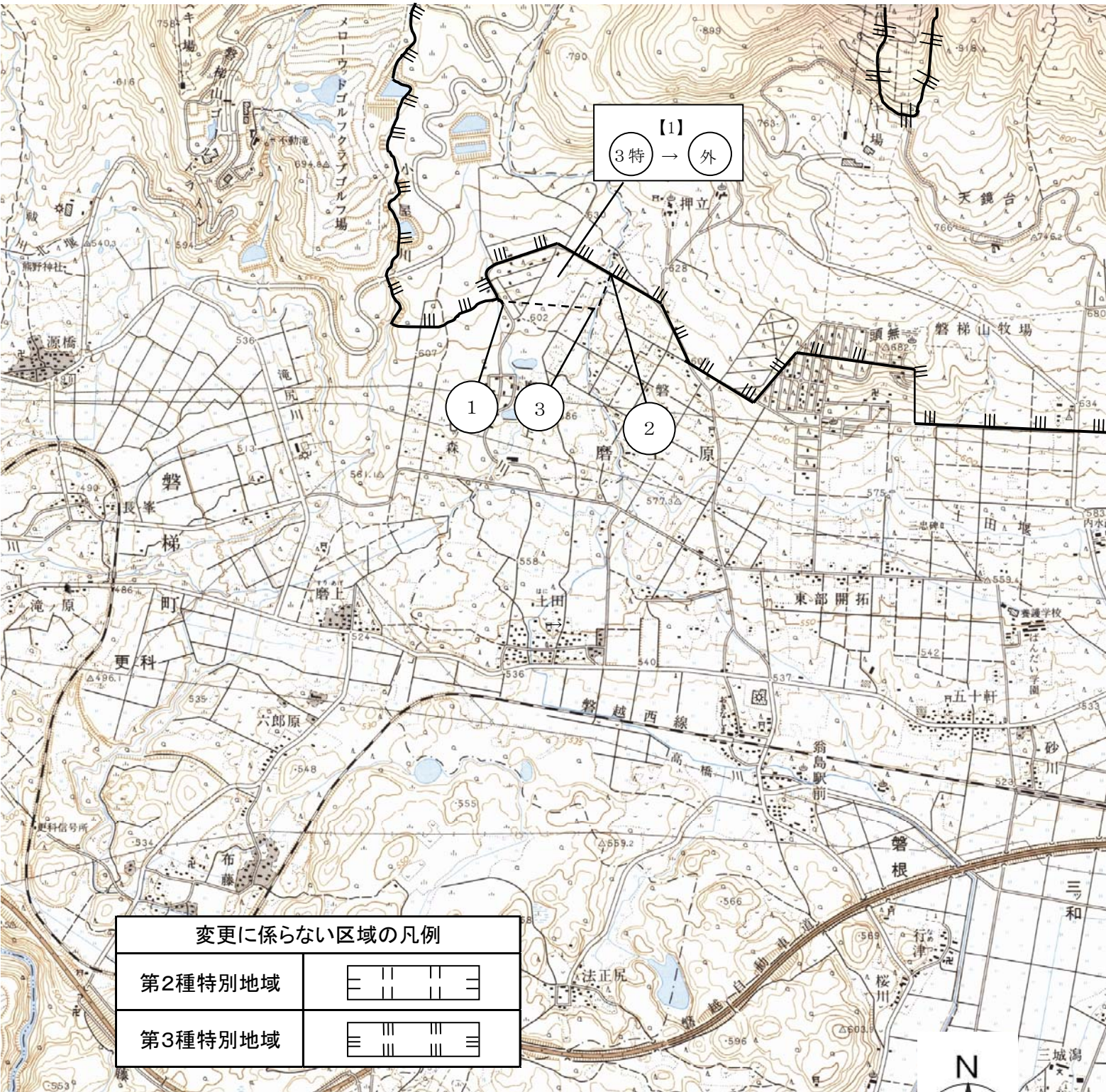

変更に係らない区域の凡例	
第2種特別地域	≡ ≡
第3種特別地域	≡ ≡

凡 例	
1-2	道路界(道路敷除く)
2-3	行政(町・町)界
3-1	道路界

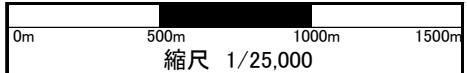

(ア) 地域地区別土地所有者別面積 (変更後)

(表 4 : 地域地区別土地所有者別面積)

地域区分		特 別 地 域								
		特別保護地区			第 1 種特別地域			第 2 種特別地域		
土地所有別		国	公	私	国	公	私	国	公	私
山 形 県	土地所有別面積	446	0	0	790	0	0	1,626	39	154
	地種区分別面積				790			1,819		
	地域地区別面積	446								
	地域別面積									
福 島 県	土地所有別面積	1,849	691	657	5,258	0	351	17,196	162	3,999
	地種区分別面積				5,609			21,357		
	地域地区別面積	3,197								
	地域別面積									
合 計	土地所有別面積	2,295	691	657	6,048	0	351	18,822	201	4,153
	地種区分別面積 (比率)				6,399 (9.4)			23,176 (34.0)		
	地域地区別面積 (比率)	3,643 (5.3)								
	地域別面積 (比率)									

(単位：面積ha、比率%)

第3種特別地域			普通地域（陸域）			合 計		
国	公	私	国	公	私	国	公	私
1,209	1	390	0	0	2,154	4,071	40	2,698
1,600								
4,209								
4,655			2,154			6,809		
16,376	0	6,305	6,058	0	2,518	46,737	853	13,830
22,681								
49,647								
52,844			8,576			61,420		
17,585	1	6,695	6,058	0	4,672	50,808	893	16,528
24,281 (35.6)								
53,856 (78.9)								
57,499 (84.3)			10,730 (15.7)			68,229 (100.0)		

(イ) 地域地区別市町村別面積

(表 5 : 地域地区別市町村別面積総括表)

地域地区 市町村名		現 行						普通 地域 (陸域)	合計 (陸域)
		特別地域					小 計		
		特保	第 1 種	第 2 種	第 3 種				
山 形 県	米沢市	446	790	1,819	1,600	4,655	2,154	6,809	
	計	446	790	1,819	1,600	4,655	2,154	6,809	
福 島 県	福島市	888	727	2,338	4,544	8,497	0	8,497	
	会津若松市	0	0	241	139	380	0	380	
	郡山市	0	197	322	542	1,061	0	1,061	
	喜多方市 (旧塩川町含む)	0	0	0	0	0	1,606	1,606	
	二本松市	0	325	405	1,332	2,062	0	2,062	
	安達郡 大玉村	0	55	547	998	1,600	0	1,600	
	耶麻郡 北塩原村	1,207	2,235	3,455	8,451	15,348	3,202	18,550	
	磐梯町	254	26	0	1,297	1,577	0	1,577	
	猪苗代町	848	2,044	3,662	5,393	11,947	3,768	15,715	
小 計		3,197	5,609	10,970	22,696	42,472	8,576	51,048	
猪苗代湖		0	0	10,387	0	10,387	0	10,387	
計		3,197	5,609	21,357	22,696	52,859	8,576	61,435	
合 計		3,643	6,399	23,176	24,296	57,514	10,730	68,244	

(単位：面積 h a)

変 更 後					増減		
特 別 地 域					普通 地域 (陸域)	合計 (陸域) (B)	陸域 (B - A)
特保	第1種	第2種	第3種	小計			
446	790	1,819	1,600	4,655	2,154	6,809	0
446	790	1,819	1,600	4,655	2,154	6,809	0
888	727	2,338	4,544	8,497	0	8,497	0
0	0	241	139	380	0	380	0
0	197	322	542	1,061	0	1,061	0
0	0	0	0	0	1,606	1,606	0
0	325	405	1,332	2,062	0	2,062	0
0	55	547	998	1,600	0	1,600	0
1,207	2,235	3,455	8,451	15,348	3,202	18,550	0
254	26	0	1,282	1,562	0	1,562	△15
848	2,044	3,662	5,393	11,947	3,768	15,715	0
3,197	5,609	10,970	22,681	42,457	8,576	51,033	△15
0	0	10,387	0	10,387	0	10,387	0
3,197	5,609	21,357	22,681	52,844	8,576	61,420	△15
3,463	6,399	23,176	24,281	57,499	10,730	68,229	△15

3 施設計画

(1) 利用施設計画

ア 单独施設

(表 6 : 单独施設削除表)

番号	種 類	位 置
33	園地	福島県二本松市（五葉松平下）
115	園地	福島県耶麻郡北塩原村（金山）

告示年月日	理 由
昭53. 12. 8	今後の整備の見込みがなく、公園利用上の必要性も乏しいことから削除する。
昭60. 1. 31	今後の整備の見込みがなく、公園利用上の必要性も乏しいことから削除する。

磐梯朝日国立公園
 (磐梯吾妻・猪苗代地域)
 施設計画変更図位置図

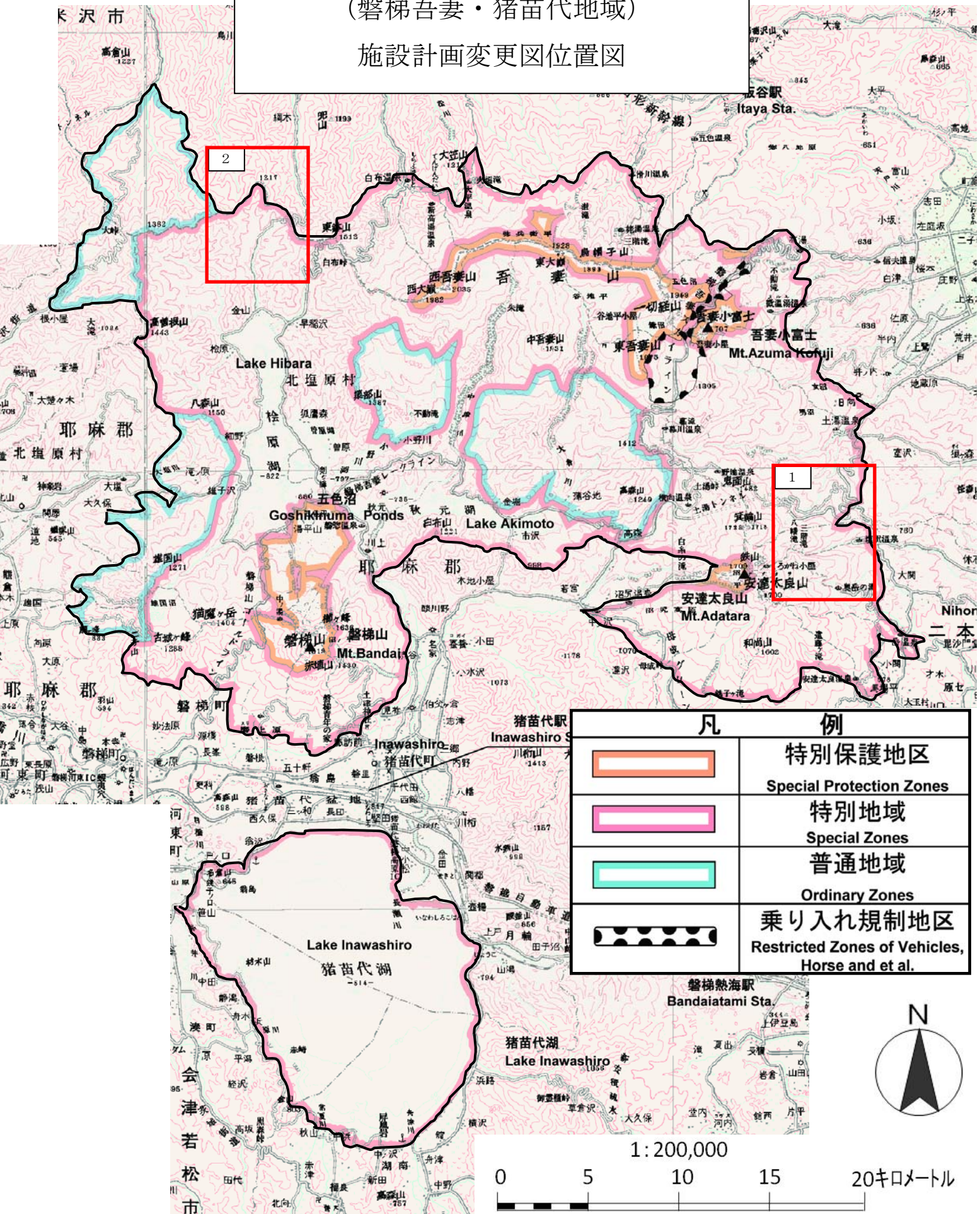

凡 例	
	特別保護地区 Special Protection Zones
	特別地域 Special Zones
	普通地域 Ordinary Zones
	乗り入れ規制地区 Restricted Zones of Vehicles, Horse and et al.

磐梯朝日国立公園 施設計画変更図2



削除一金山園地

凡 例	
	園 地