

香りのある暮らし / 香りの交流ガーデン

～成熟した向原団地の緑のネットワークの一端を担い、新たな地域コミュニティを創造する庭～

第15回「みどり香るまちづくり」企画コンテスト

<企画団体名> 株式会社 IAO 竹田設計

<共同企画団体> ケアホーム板橋 / サポートハウスコロネ板橋 / 住友林業緑化株式会社

■四季折々の香りのアクティビティ



3月

やわらかな日差しを感じるなかで、早春の香りを放ち、ゆっくりと緑も鮮やかに萌え出る庭を感じます



4月

桜の花を愛で、花の下を春の香りを放つ園路のお散歩は最高の時間、甘い強い、春の香り



8月

暑さの厳しいこの時期は、庭で集めた香りの植物の押し花で香りを楽しみ、心地よい時間が落ち着きます



12月

寒さがひとしお身に染みる頃ですが庭の柚子をお風呂に浮かべ、心地よい香りに包まれ体も心も温まります



2月

お庭のフレッシュハーブと一緒にハーブティーで、気分がリフレッシュされたり、眠気を誘うなど香りの効果を楽しめます



7月

梅雨が明け、夏の太陽が照りだすと虫たちも香りに誘われ集まってきますこれも散歩の楽しみ



1月

寒気が厳しい折、うららかな日には窓を開け、澄みきった冬の空気に梅の甘い香りが漂ってくるのを楽しめます



5月

瑞々しい若葉の庭の中、「ストレスを癒す」美しい花のバラの香りご利用者のお顔が和みます



6月

施設のテラスからも壁面緑化のツル植物 景観に、西日対策に、何より花の香りを建物の上まで伝えてくれます

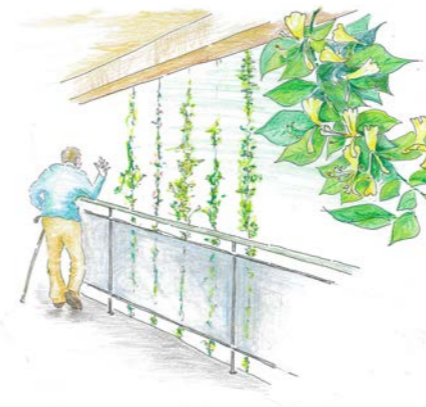

9月

残暑が続く外の庭で、大切に育った花も室内で愛で、その後ドライフラワー作りは香りも楽しみ



10月

心地よい秋風が吹く季節キンモクセイの甘く爽やかな香りが漂い、昔の記憶がよみがえります



11月

秋も一段と深まり、落ち葉散り敷く園路の散歩、摘んだ花で秋の香りの花籠づくり





計画対象地

企画名 “海辺の森 美感遊創 花咲く森”
『花の妖精舞う かおりガーデンプロジェクト』

企画申請団体
NPO法人 森の会
〈新潟市 海辺の森指定管理者〉



かおりの植栽リスト

企画の紹介

海辺の森は風光明媚な日本海に接した120haという広大な保安林で、**わんぱくの森、さえずりの森、四季の森、キャンプ場、躍動の森、はまなす園**の6つのエリアに大別されます。

企画対象地は、わんぱくの森エントランスに接し、海辺の森自然資源を活用したウッドクラブ体験のできる森の工房の周囲です。森の工房は三方向にウッドデッキが設けられ、正面は女学生が制作したメルヘンチックなツリーハウス“森のおうち”があり、森の工房のシンボルとなっています。

周囲の遊歩道は、スタンプラリーオリエンタリングフィールドや新潟医療福祉大学の学生、敬和学園生徒のジョギングコース、地域住民の毎日の総延長4kmに及ぶ散歩コースです。森の工房脇トイレは遊歩道利用者に頻繁に利用されています。

開園20年来、このトイレは雑草に埋もれ、クモの巣やヘビ、野鳥がトイレ内に入っていました。今日では周辺企業、学校、自治会でトイレの壁面塗装を施し、清掃して、周辺に花壇を設け、“入りたくなるトイレ”に蘇りました。

トイレ前



女子トイレ



森の工房前



プロジェクトのねら

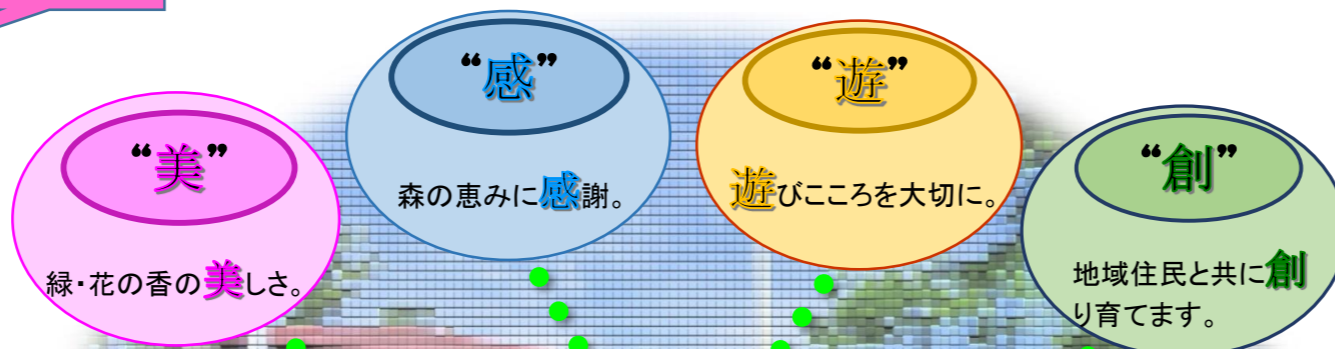

美感遊創



プロジェクトのアピールポイント

皇后陛下のお印“ハマナス”のシンボル

海辺の森は、皇后陛下のお印ハマナスの自生地があります。この“ハマナス”を当企画のシンボル花として植栽します。

■ 見つけてください あなたの花を探してください あの人の花

花の管理を通じて地域の交流を図ります。

■ かおりの効果

花のとぼしい森の工房・トイレ周辺を、森林浴と花のかおりを楽しめる「緑香るフローリスケープ」空間を創出し、来訪者に感動を与えます。

■ 持続可能な

“かおりガーデンプロジェクト”

毎年、開花結実後は、種子の採取を行っています。今年も購入種子はありませんでした。すべて、昨年の採取種子から育てています。

■ 緑・花のプロ集団

管理スタッフは50年以上の経験をもつ造園・園芸のプロ集団です。プロジェクトのインストラクター役を務めています。

| | | | | |
|----|------------------|----------------|------------------|-----------------|
| 春 | ジンチョウゲ ヤマザクラ | ライラック スイセン | ウメ チューリップ | オオシマザクラ パンジー |
| 夏 | ハマナス バラ | アジサイ ネムノキ | キングサリ カンゾウ | クチナシ キャットニップ |
| 秋 | キンギョソウ マーガレット | コオニユリ マツバギク | スカシユリ マリーゴールド | ヒマワリ ヤマユリ |
| 通年 | キンモクセイ | コスモス | コキア 秋 | コキア 夏 |
| | エメラルドグリーン | ゲッケイジュ | ゴールドクレスト | ヨーロッパゴールド |

植物画像元：緑化情報ナビ及び無料写真素材集より

| 使用樹種 | 見頃 | 数量 |
|--------------------|----|----|
| 1 ジンチョウゲ | 春 | 1 |
| 2 ライラック | 春 | 5 |
| 3 ウメ | 春 | 2 |
| 4 オオシマザクラ | 春 | 3 |
| 5 ヤマザクラ | 春 | 5 |
| 6 アジサイ | 夏 | 4 |
| 7 クチナン | 夏 | 2 |
| 8 ハマナス | 夏 | 43 |
| 9 パラ | 夏 | 2 |
| 10 キングサリ | 夏 | 1 |
| 11 ネムノキ | 夏 | 1 |
| 12 キンモクセイ | 秋 | 1 |
| 13 ノイハ (エメラルドグリーン) | 通年 | 4 |
| 14 ノイハ (ヨーロッパゴールド) | 通年 | 3 |
| 15 ゲッケイジュ | 通年 | 6 |
| 16 ゴールドクレスト | 通年 | 3 |

| 使用樹種 | 見頃 | 数量 |
|------------|-----|-----|
| 17 スイセン | 春 | 20 |
| 18 チューリップ | 春 | 150 |
| 19 パンジー | 春 | 20 |
| 20 カンゾウ | 夏 | 50 |
| 21 キャットニップ | 夏 | 5 |
| 22 キンギョソウ | 夏 | 40 |
| 23 コオニユリ | 春 | 10 |
| 24 コキア | 夏・秋 | 20 |
| 25 スカシユリ | 夏 | 30 |
| 26 ヒマワリ | 夏 | 280 |
| 27 マーガレット | 夏 | 10 |
| 28 マツバギク | 夏 | 100 |
| 29 マリーゴールド | 夏 | 60 |
| 30 ヤマユリ | 夏 | 30 |
| 31 コスモス | 秋 | 280 |

企画名 “海辺の森 美感遊創 花咲く森”
 『花の妖精舞う かおりガーデンプロジェクト』

企画申請団体
 NPO法人 森の会
 (新潟市海辺の森指定管理者)

| 既存樹林 | 見頃 |
|-------------|----|
| 32 アキグミ | 夏 |
| 33 ノイバラ | 夏 |
| 34 ハマナス | 夏 |
| 35 フジ | 夏 |
| 36 アケビ | 秋 |
| 37 スイカズラ | 秋 |
| 38 ツキヌキニンドウ | 秋 |
| 39 ニセアカシア | 通年 |

| 現況使用施設 | 数量 |
|--------|----|
| テーブル | 1 |
| 伐採木ツール | 4 |
| 散水栓ホース | 1式 |

【計画平面図】

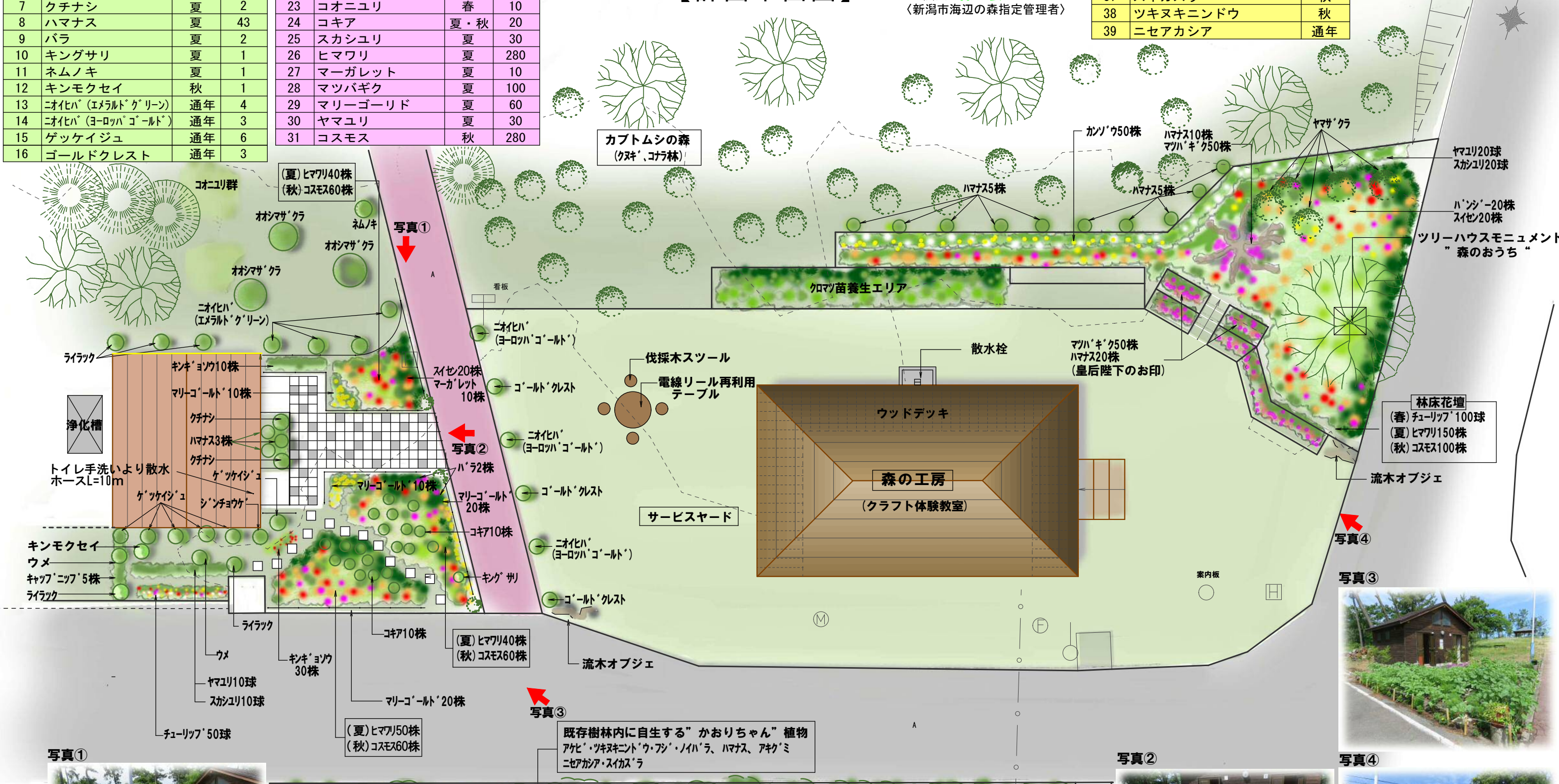

既存樹林内に自生する”かおりちゃん”植物
 アケビ・ツキヌキニンドウ・フジ・ノイバラ、ハマナス、アキグミ
 ニセアカシア・スイカズラ

香り × 遊び

香る草花を **ジップライン** の発着台付近に植え、飛び立つ瞬間の **ドキドキ** と共に **香り** を感じてもらう“あそび場”を提供します。

～香りとともに
ジップラインで遊ぼう～



えひめこどもの城

愛媛県、松山市と砥部町の間位置する“えひめこどもの城”。ここは県内のみならず、県外からも来園される方たちで賑わい、毎年30万人を超える人たちが訪れています。

夏には「AWA泡フェス」、冬には「クリスマス」をするなど、一年を通してイベントやクラブ活動がおこなわれており、子どもだけでなく、ご家族や仲良しグループなども一緒に遊べる場所となっています。



～アピールポイント～

- 2021年3月オープン予定 中四国最大級のジップラインがえひめこどもの城に誕生**
 子どもだけでなく、大人も楽しめる“あそび場”ができることで、より一層多くの来園者が見込まれる
- 毎年30万人以上の来園者**
 多くの子どもたちやご家族の方々に、香る草花を感じていただくことで、草花への興味・関心を抱くきっかけづくりとなる
- ジップラインに上るまでの遊歩道が香る草花であふれる**
 ジップライン利用者は空中から香る草花を楽しめ、普段遊歩道を利用されている皆様は日常的に香りを感じてもらえる場所となる
- 豊富なスタッフ**
 こどもの城に来ていただいているボランティアさん、シルバーの皆さん、地域の中高生と協力をして、継続的な維持・管理をおこなう

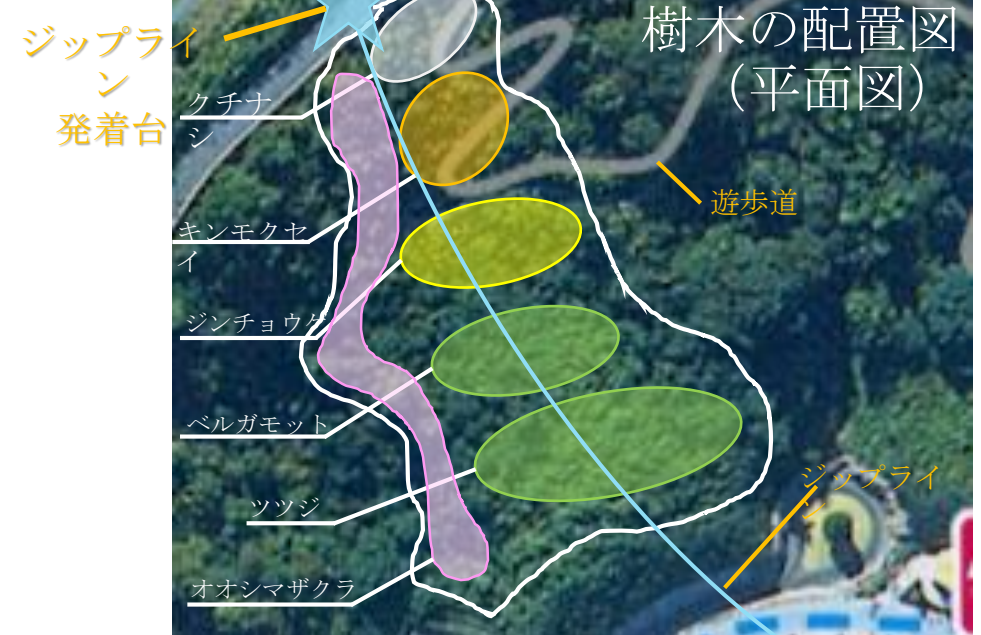

応募に至った背景

・背景

2021年3月にオープン予定のジップラインが完成すると、これまで以上に来園者数が増えることが予想されます。それに合わせて、訪れた人たちが香る草花を見て、香って、感じてもらえるような常設の場所を準備できれば、子どもたちや、ご家族の方々に草花の魅力を再発見してもらったり、興味をもってもらうきっかけになると考えます。

また、香りのある草花を用いたイベントや設備が園内には少ない状況です。五感を刺激するという意味でも、今後は“香り”にも焦点を当てていきたいと考えております。

・これまでの取り組み

「防虫・防臭効果付き、“ハーブ”でハンガーづくり」

園内で栽培しているハーブを使用して、上記のようなハンガーづくりをおこなうなど、香りのある草花に関するイベントを実施しました。イベントは大盛況で、今後もこうした取り組みをしていけたらと考えております。

企画のスケジュール

| 2021年 | | | | | | | | | | | |
|-------|----|----------------|-------------|-------|-------|----|----|----|-----|-----|------|
| 1月 | 2月 | 3月 | 4月 | 5月 | 6月 | 7月 | 8月 | 9月 | 10月 | 11月 | 12月 |
| | | | | | | | | | | | 土地調査 |
| 2022年 | | | | | | | | | | | |
| 1月 | 2月 | 3月 | 4月 | 5月 | 6月 | 7月 | 8月 | 9月 | 10月 | 11月 | 12月 |
| 整地 | | 植え付け (ジンチョウゲ) | | 肥料 剪定 | | | | | | | |
| | | | 植え付け (クチナシ) | | 肥料 剪定 | | | | | | |
| 肥料 | | 植え付け (キンモクセイ) | | | | | | | | | |
| | | 植え付け (ツツジ) | | 肥料 剪定 | | | | | | | |
| | | 植え付け (ベルガモット) | | | | | | | | | |
| | | 植え付け (オオシマザクラ) | | 肥料 剪定 | | | | | | | |

現状の写真



下から見た写真



遊歩道から見た写真

植樹する樹木・草花

3大香木 ジンチョウゲ

春



出典：一般社団法人 日本植木協会

夏

クチナシ



出典：一般社団法人 日本植木協会

秋

キンモクセイ

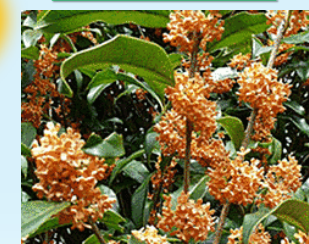

出典：一般社団法人 日本植木協会

香木の中でも特に香りが強く、季節の訪れを感じさせてくれる3種類の香木を用います。遊びながらも、それぞれの季節を五感で感じることができるよう植林をしたいと考えております。

ツツジ



ベルガモット



香りを感ずる感性を育み、心豊かに遊ぶ

第10回「みどり香るまちづくり」企画コンテスト

企画名 *Healing Feeling Garden* 癒しの庭

申請団体 ふかや緑の王国ボランティア 共同企画団体 埼玉県深谷市

企画の紹介

ふかや緑の王国は、深谷市の南に位置し、緑豊かな自然環境と田園風景を満喫できる市民の身近な憩いの場所です。

平成20年に埼玉県農林総合研究センター園芸研究所深谷試験地の跡地として荒れ果てていた場所を、深谷市役所のガーデンシティふかや推進室とふかや緑の王国ボランティア、そして熊谷高等技術専門学校が協力し、手入れをし、発展させ今に至っています。

「市民がつくり市民が守り育てる市民の森」として広く人々に親しまれているふかや緑の王国は、多種の樹木が大きく成長し、梅園、カエド苑、椿園、あじさい園等エリア別に各種樹園が展開しています。荒川の水を引き込んで流れる小川や水草豊かな池と相まって美しい景観を呈しています。

今回の企画「Healing Feeling Garden 癒しの庭」は、ローズガーデン、サンクンガーデン、メディカルガーデンと続く一画にあり、数年来魅力的なガーデンを作ることを目指し、ハーブ園を作る計画を立てるに至りました。枕木を敷き、園路や手作りガゼボを設置し、レンガを並べました。これらの作業は、ふかや緑の王国ボランティアだけでなく市内の中学生や先生方にもご協力して頂きました。

いざ本格的に植栽をという時に今般の「みどり香るまちづくり」企画コンテストを知り、ただのハーブガーデンではなく、香りの樹木が加われば、より充実した深みのあるガーデンになると思い応募しました。香りのある草木は薬効のあるものが多く、年間を通して香りを楽しめ、癒しの効果のある文字通り「Healing Feeling Garden 癒しの庭」として存在感を発揮することと思います。

香りは記憶の奥深くに刻まれます。また、香りは記憶を思い起こさせてくれます。ふかや緑の王国には美しい花々と木々と昆虫、それに楽しいイベントが盛りだくさんです。梅まつり、ホテル観賞会、どじょうつかみどり、収穫祭、森の音楽祭、秋まつり等々、それに庭でのピザ教室は子ども達に大人気です。ふかや緑の王国での楽しい体験が香りと共に記憶に織り込まれて、ときには香りからその記憶を思い起こして、人々の心が豊かになることを願います。

| | 名称 | | 樹高 | | 本数 | |
|------------------|-----------------------|-----|-----------------|----|----|----|
| | 名称 | 樹高 | 名称 | 樹高 | 本数 | 本数 |
| 使用する樹木 | ギンモクセイ | 中木 | ウケザキオオヤマレンゲ | 中木 | 1 | 1 |
| | ウスギモクセイ | 中木 | ハイカウツギ | 低木 | 1 | 1 |
| | ヒイラギ | 中木 | サルココッカールシフォーリア | 低木 | 3 | 3 |
| | オオトウゴウジガマズミ | 低木 | ウンナンバイカウツギ | 低木 | 3 | 3 |
| | オオトウゴウジガマズミ「カールセファラム」 | 低木 | セイヨウニワトコ | 中木 | 1 | 1 |
| | ジンチョウゲ(赤) | 低木 | オスマンサスデラバイ | 中木 | 1 | 1 |
| | ジンチョウゲ(白) | 低木 | タイリンミツマタ | 低木 | 1 | 1 |
| | ライラック(白一重) | 低木 | シナマンサク メディア系 | 低木 | 1 | 1 |
| 「使用する樹木」小計 | | 20 | | 本 | | |
| 使用する宿根草 | 名称 | 株数 | 名称 | 株数 | | |
| | モナルダ ディディマ | 10 | プリムララブルガリス | 20 | | |
| | アルテミシヤ ボウイズキャッスル | 10 | サントリナ | 10 | | |
| | ローマンカモミール | 10 | スタキスオフィシナリス | 10 | | |
| | ヒソップ オフィシナリス | 10 | セイヨウカノコソウ | 10 | | |
| | ユーバトリウムパープレウム | 5 | ガリウムオドラタム | 20 | | |
| | メドースイート | 10 | スイートバイオレット | 20 | | |
| | ブロンズフェネル | 5 | タマノカンザシ | 10 | | |
| | キャットミント | 10 | オーストラリアンミントブッシュ | 5 | | |
| | 「使用する宿根草」小計 | | 175 | | 本 | |
| 使用するその他の草花 | 名称 | 株数 | 名称 | 株数 | | |
| | 鉄砲百合 | 100 | 山百合 | 50 | | |
| 「使用するその他の草花」小計 | | 150 | | 本 | | |
| 樹木・宿根草・その他の草花の合計 | | 345 | | 本 | | |

使用する樹木・宿根草・その他の草花



埼玉県深谷市櫛引24番地2(ふかや緑の王国内)



市民がつくり 市民が守り育てる 市民の森



成木時の予想図



現状写真

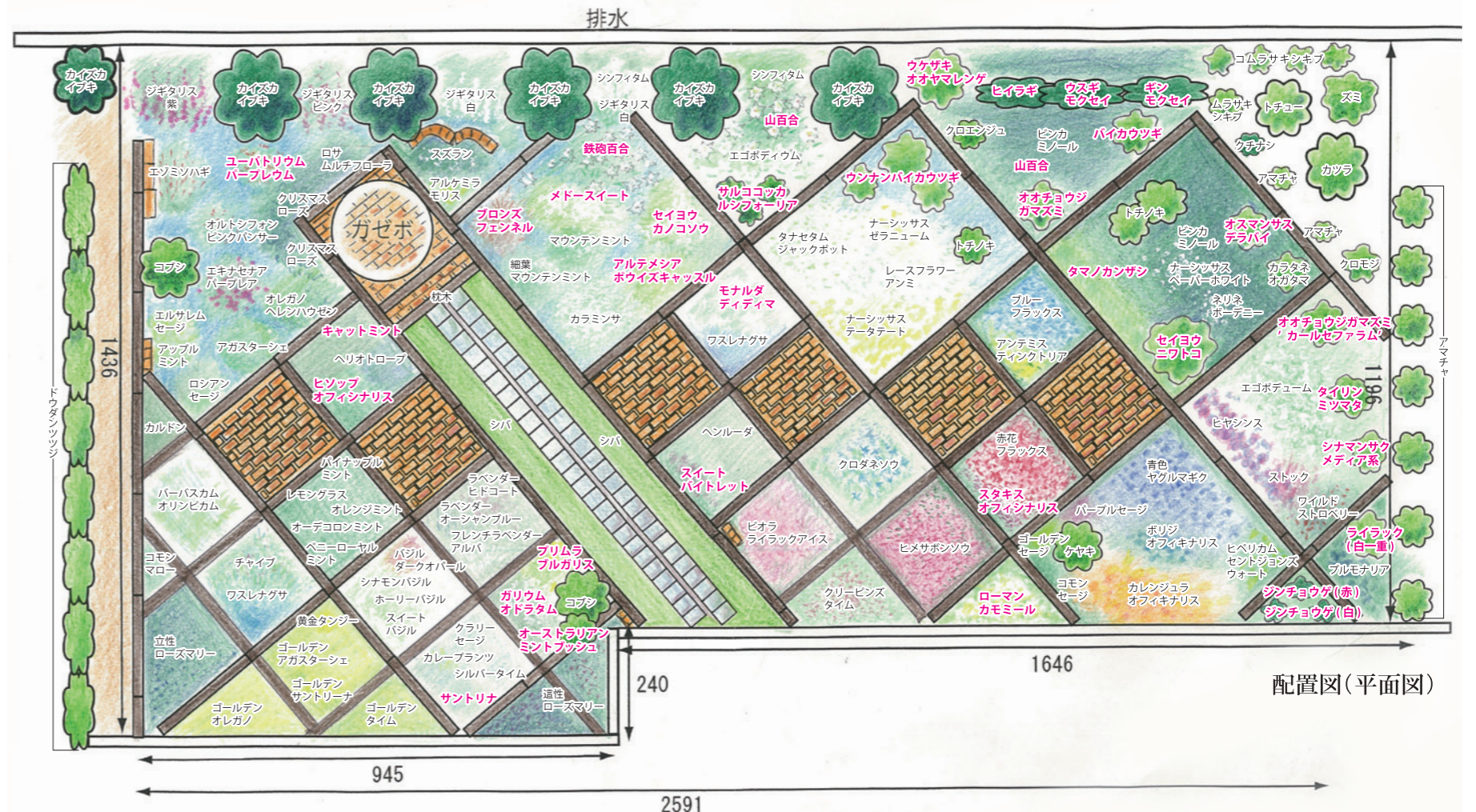

配置図(平面図)