霧島錦江湾国立公園（錦江湾地域）区域変更位置図

4 2 0 4 8 12 16 20 24 km

1:200,000

N

霧島錦江湾国立公園（錦江湾地域）区域変更図１

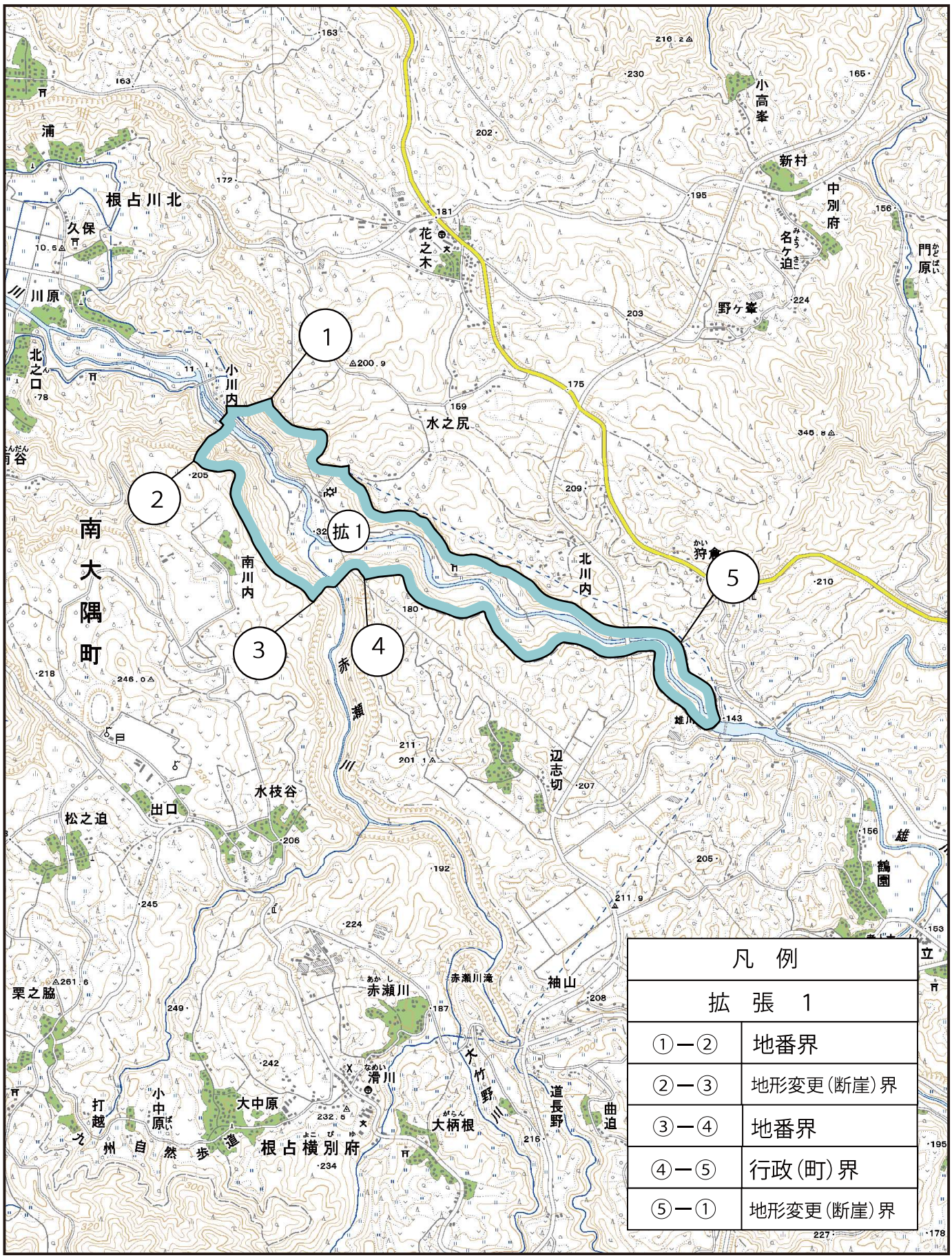

霧島錦江湾国立公園（錦江湾地域）区域変更図２

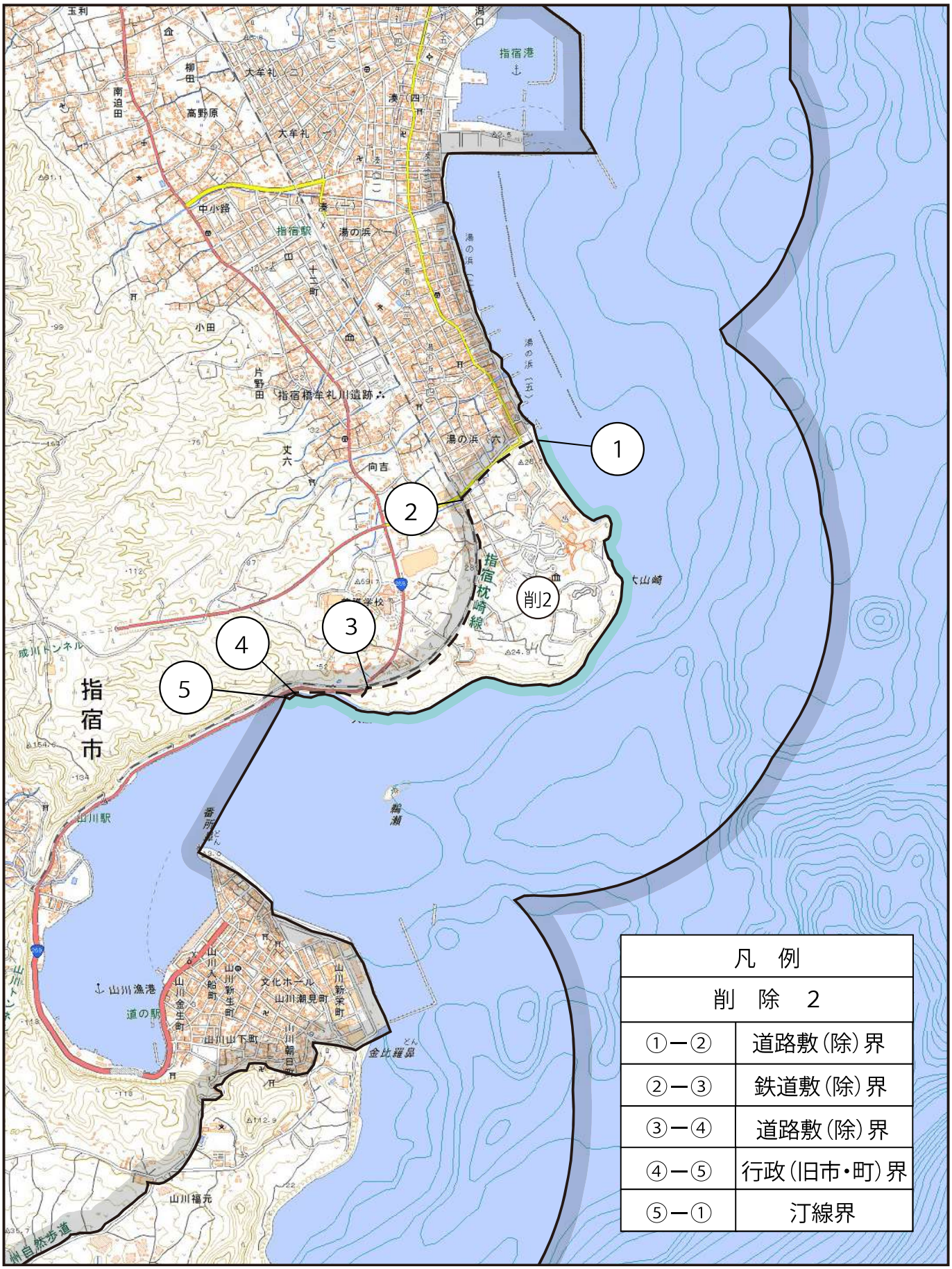

500　250　0　500　1,000　1,500　2,000　2,500　3,000 m

1:25,000

N