やんばる国立公園
区域及び公園計画図2

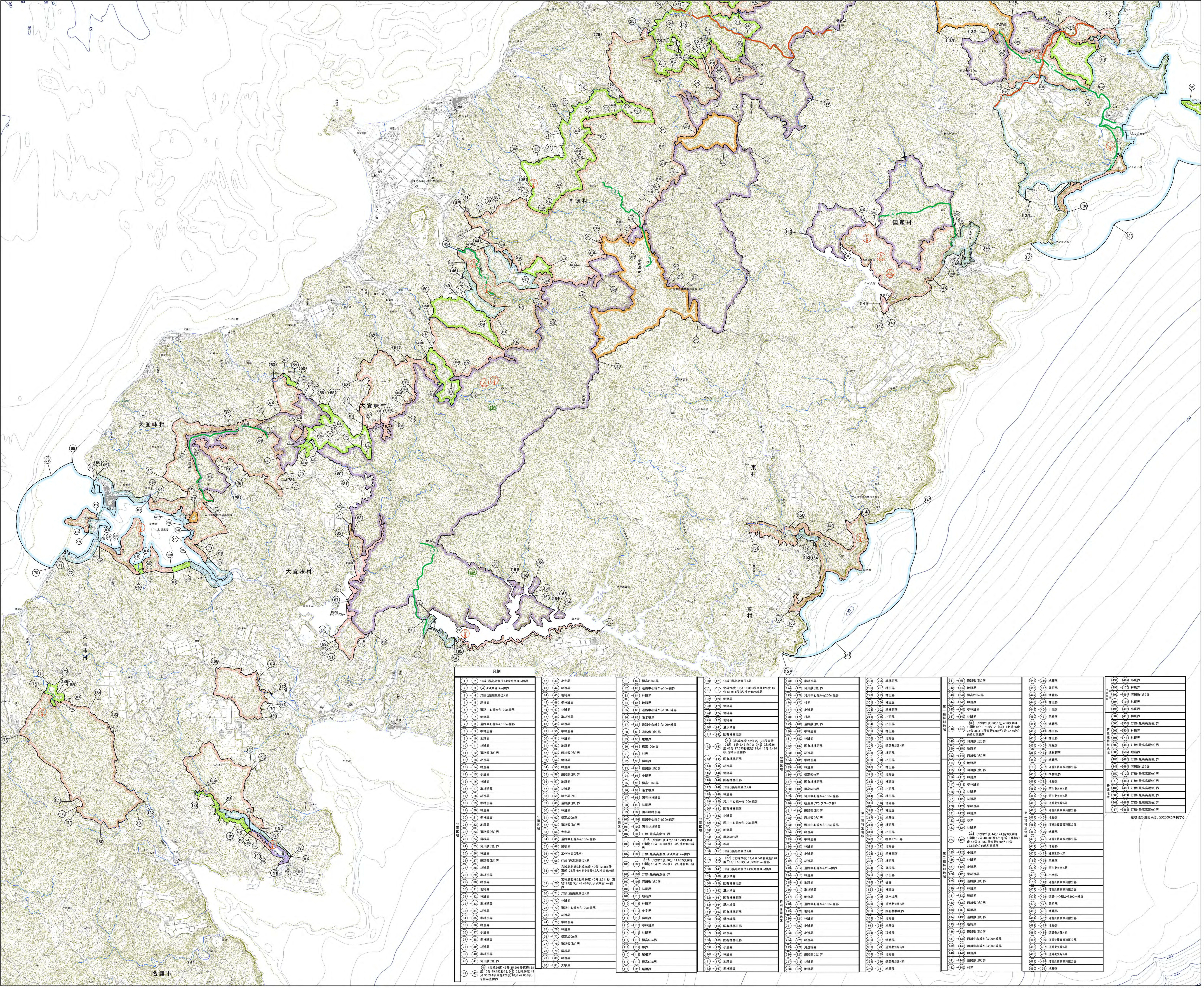

N

位置図

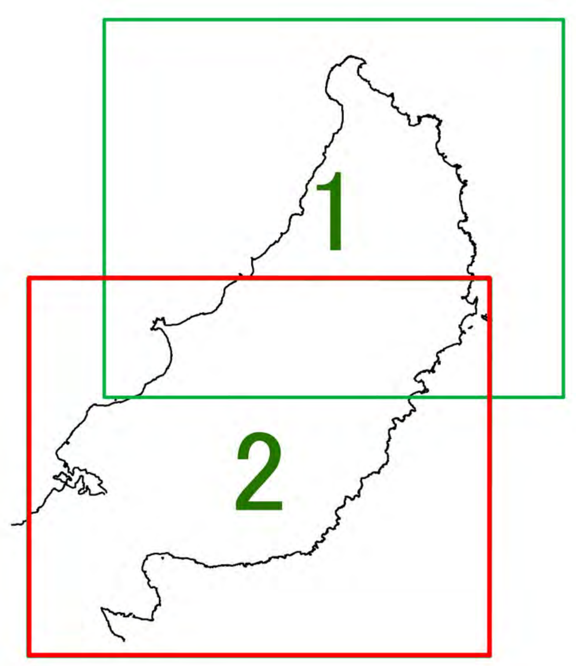

凡例	
保護規制計画	
特別保護地区	
第1種特別地域	
第2種特別地域	
第3種特別地域	
普通地域	
単独施設	
園地	
野営場	
宿舎	
博物展示施設	
道路	
歩道	
車道	
保護施設計画	
自然再生施設	

1:25,000

0 0.5 1 1.5 2 2.5 km

凡例

区分	区間	境界
公園区域	1 - 2	汀線(最高高潮位)より沖合1km線界
	2 - 3	4より沖合1km線界
	3 - 4	汀線(最高高潮位)界
	4 - 5	尾根界
	5 - 6	道路中心線から100m線界
	6 - 7	地籍界
	7 - 8	道路中心線から100m線界
	8 - 9	準林班界
	9 - 10	地籍界
	10 - 11	林班界
	11 - 12	道路敷(除)界
	12 - 13	小班界
	13 - 14	林班界
	14 - 15	小班界
	15 - 16	林班界
	16 - 17	準林班界
	17 - 18	林班界
	18 - 19	準林班界
	19 - 20	林班界
	20 - 21	準林班界
	21 - 22	地籍界
	22 - 23	道路敷(含)界
	23 - 24	尾根界
	24 - 25	河川敷(含)界
	25 - 26	林班界
	26 - 27	道路敷(除)界
	27 - 28	林班界
	28 - 29	準林班界
	29 - 30	林班界
	30 - 31	地籍界
	31 - 32	林班界
	32 - 33	準林班界
	33 - 34	林班界
	34 - 35	準林班界
	35 - 36	林班界
	36 - 37	小班界
	37 - 38	準林班界
	38 - 39	林班界
	39 - 40	準林班界
	40 - 41	河川敷(含)界
	41 - 42	41(北緯26度 43分 35.996秒東経128度 10分 49.482秒)と42(北緯26度 43分 35.294秒東経128度 10分 49.008秒)を結ぶ直線界
	42 - 43	小字界
	43 - 44	林班界
	44 - 45	地籍界
	45 - 46	準林班界
	46 - 47	林班界
	47 - 48	準林班界
	48 - 49	林班界
	49 - 50	準林班界
	50 - 51	林班界
	51 - 52	地籍界
	52 - 53	河川敷(含)界
	53 - 54	地籍界
	54 - 55	林班界
	55 - 56	道路敷(除)界
	56 - 57	地籍界
	57 - 58	林班界
	58 - 59	植生界(畑)
	59 - 60	道路敷(除)界
	60 - 61	林班界
	61 - 62	標高200m界
	62 - 63	道路敷(除)界
	63 - 64	大字界
	64 - 65	道路中心線から100m線界
	65 - 66	尾根界
	66 - 67	工作物界(護岸)
	67 - 68	汀線(最高高潮位)界
	68 - 69	宮城島北端(北緯26度 40分 12.351秒 東経128度 6分 5.546秒)より沖合1km線界
	69 - 70	宮城島西端(北緯26度 40分 2.711秒 東経128度 5分 48.486秒)より沖合1km線界
	70 - 71	汀線(最高高潮位)界
	71 - 72	林班界
	72 - 73	道路中心線から100m線界
	73 - 74	林班界
	74 - 75	準林班界
	75 - 76	林班界
	76 - 77	標高200m界
	77 - 78	道路敷(除)界
	78 - 79	尾根界
	79 - 80	林班界
	80 - 81	大字界
	81 - 82	標高200m界
	82 - 83	道路中心線から50m線界
	83 - 84	林班界
	84 - 85	地籍界
	85 - 86	道路中心線から100m線界
	86 - 87	湛水域界
	87 - 88	道路中心線から100m線界
	88 - 89	道路敷(含)界
	89 - 90	尾根界
	90 - 91	標高100m界
	91 - 92	村界
	92 - 93	林班界
	93 - 94	道路敷(除)界
	94 - 95	小班界
	95 - 96	標高100m界
	96 - 97	湛水域界
	97 - 98	国有林林班界
	98 - 99	林班界
	99 - 100	国有林林班界
	100 - 101	道路中心線から20m線界
	101 - 102	国有林林班界
	102 - 103	汀線(最高高潮位)界
	103 - 104	102(北緯26度 47分 54.129秒東経128度 19分 13.131秒)より沖合1km線界
	104 - 105	汀線(最高高潮位)より沖合1km線界
	105 - 106	107(北緯26度 50分 14.882秒東経128度 18分 21.559秒)より沖合1km線界
	106 - 107	汀線(最高高潮位)界
	107 - 108	河川敷(含)界
	108 - 109	林班界
	109 - 110	地籍界
	110 - 111	林班界
	111 - 112	小字界
	112 - 113	林班界
	113 - 114	準林班界
	114 - 115	林班界
	115 - 116	標高50m界
	116 - 117	谷界
	117 - 118	尾根界
	118 - 119	標高50m界
	119 - 120	尾根界
	120 - 121	汀線(最高高潮位)界
	121 - 1	北緯26度 51分 16.392秒東経128度 16分 51.911秒より沖合1km線界
	122 - 122	地籍界
	123 - 123	地籍界
	124 - 124	地籍界
	125 - 125	地籍界
	140 - 141	湛水域界
	141 - 142	国有林林班界
	142 - 143	142(北緯26度 42分 27.133秒東経128度 16分 5.431秒)と143(北緯26度 42分 27.655秒東経128分 16分 6.434秒)を結ぶ直線界
	143 - 144	国有林林班界
	144 - 145	林班界
	145 - 146	地籍界
	146 - 140	国有林林班界
	147 - 148	汀線(最高高潮位)界
	148 - 149	林班界
	149 - 150	河川中心線から100m線界
	150 - 151	国有林林班界
	151 - 152	小班界
	152 - 153	河川中心線から100m線界
	153 - 154	地籍界
	154 - 155	標高50m界
	155 - 156	谷界
	156 - 157	汀線(最高高潮位)界
	157 - 158	156(北緯26度 39分 6.542秒東経128度 15分 3.581秒)より沖合1km線界
	158 - 147	汀線(最高高潮位)より沖合1km線界
	159 - 160	湛水域界
	160 - 159	国有林林班界
	161 - 162	湛水域界
	162 - 161	国有林林班界
	163 - 164	湛水域界
	164 - 163	国有林林班界
	165 - 166	湛水域界
	166 - 165	国有林林班界
	167 - 168	林班界
	168 - 169	国有林林班界
	169 - 170	小班界
	170 - 171	林班界
	171 - 172	地籍界
	172 - 167	準林班界
	173 - 174	準林班界
	174 - 175	河川敷(含)界
	175 - 176	河川中心線から200m線界
	176 - 177	村界
	177 - 178	小班界
	178 - 179	村界
	179 - 180	道路敷(除)界
	180 - 181	準林班界
	181 - 182	林班界
	182 - 183	国有林林班界
	183 - 184	林班界
	184 - 185	準林班界
	185 - 186	林班界
	186 - 173	標高50m界
	187 - 188	国有林林班界
	188 - 189	標高50m界
	189 - 190	河川中心線から100m線界
	190 - 191	植生界(マングローブ林)
	191 - 192	道路敷(除)界
	192 - 193	河川敷(含)界
	193 - 194	河川中心線から100m線界
	194 - 195	林班界
	195 - 196	準林班界
	196 - 187	林班界
特別保護地区	211 - 212	小班界
	212 - 213	林班界
	213 - 214	道路中心線から20m線界
	214 - 211	林班界
	215 - 216	地籍界
	216 - 217	準林班界
	217 - 218	地籍界
	218 - 219	道路中心線から100m線界
	219 - 220	地籍界
	220 - 221	林班界
	221 - 222	小班界
	223 - 224	小班界
	224 - 225	林班界
	225 - 226	見透線界
	226 - 227	道路敷(含)界
	227 - 215	林班界
	228 - 228	地籍界
第一種特別地域	295 - 296	準林班界
	296 - 297	林班界
	298 - 299	林班界
	301 - 300	林班界
	303 - 302	準林班界
	215 - 216	小班界
	304 - 305	小班界
	305 - 306	林班界
	306 - 307	地籍界
	307 - 308	道路敷(除)界
	308 - 309	林班界
	309 - 310	小班界
	310 - 311	林班界
	311 - 312	地籍界
	312 - 313	林班界
	313 - 314	小班界
	314 - 315	林班界
	315 - 316	地籍界
	316 - 317	林班界
	317 - 318	地籍界
	318 - 319	林班界
	319 - 320	小班界
	320 - 321	標高270m界
	321 - 322	地籍界
	322 - 323	準林班界
	323 - 324	林班界
	324 - 325	尾根界
	325 - 326	小班界
	326 - 327	谷界
	83 - 328	林班界
	328 - 329	湛水域界
	329 - 330	道路敷(除)界
	331 - 332	国有林林班界
	333 - 334	地籍界
	61 - 335	地籍界
	335 - 336	稜線界
	336 - 337	地籍界
	337 - 79	道路敷(除)界
	338 - 339	地籍界
	339 - 340	道路敷(除)界
	340 - 341	地籍界
	341 - 56	道路敷(除)界
	342 - 342	地籍界
	343 - 344	標高250m界
	344 - 345	林班界
	345 - 346	準林班界
	347 - 343	林班界
	348 - 349	348(北緯26度 36分 36.456秒東経128度 8分 9.788秒)と349(北緯26度 36分 36.313秒東経128分 8分 9.456秒)を結ぶ直線界
	349 - 350	河川敷(含)界
	350 - 351	地籍界
	352 - 348	河川敷(含)界
第二種特別地域	414 - 415	地籍界
	415 - 416	河川敷(含)界
	416 - 417	林班界
	417 - 418	準林班界
	418 - 413	林班界
	27 - 420	林班界
	420 - 421	準林班界
	421 - 422	林班界
	422 - 423	谷界
	423 - 424	林班界
	424 - 425	424(北緯26度 44分 41.029秒東経128度 12分 40.588秒)と425(北緯26度 44分 37.963秒東経128分 12分 22.838秒)を結ぶ直線界
	425 - 426	小班界
	426 - 427	林班界
	427 - 428	小班界
	428 - 429	準林班界
	429 - 430	道路敷(除)界
	430 - 431	林班界
	431 - 432	稜線界
	432 - 433	河川敷(含)界
	433 - 37	尾根界
	434 - 435	道路敷(除)界
	435 - 436	地籍界
	436 - 437	道路敷(除)界
	437 - 438	河川中心線から200m線界
	439 - 440	河川中心線から200m線界
	440 - 441	林班界
	441 - 442	道路敷(除)界
	442 - 443	村界
	444 - 310	地籍界
	446 - 447	尾根界
	447 - 448	地籍界
	448 - 449	林班界
	449 - 450	小班界
	450 - 451	尾根界
	451 - 452	地籍界
	452 - 419	林班界
	453 - 454	林班界
	454 - 455	尾根界
	267 - 453	準林班界
	457 - 136	地籍界
	136 - 457	汀線(最高高潮位)界
	458 - 459	準林班界
	461 - 322	地籍界
	462 - 460	河川敷(含)界
	464 - 463	河川敷(含)界
	465 - 466	道路敷(除)界
	466 - 467	汀線(最高高潮位)界
	467 - 468	地籍界
	468 - 469	汀線(最高高潮位)界
	469 - 470	地籍界
	470 - 471	汀線(最高高潮位)界
	471 - 472	地籍界
	474 - 473	標高220m界
	152 - 475	尾根界
	475 - 476	河川敷(含)界
	476 - 154	小字界
	156 - 148	汀線(最高高潮位)界
	477 - 478	汀線(最高高潮位)界
	478 - 479	道路中心線から200m線界
	479 - 477	尾根界
	480 - 481	地籍界
	481 - 482	汀線(最高高潮位)界
	482 - 483	地籍界
	484 - 485	道路敷(除)界
	485 - 480	汀線(最高高潮位)界
	486 - 487	道路敷(除)界
	488 - 489	道路敷(除)界
	489 - 486	汀線(最高高潮位)界
	490 - 95	地籍界
第二種特別地域	491 - 492	小班界
	492 - 175	林班界
	493 - 494	河川敷(含)界
	494 - 194	林班界
	495 - 496	小班界
第三種特別地域	502 - 418	林班界
	503 - 503	汀線(最高高潮位)界
	505 - 504	林班界
	506 - 48	林班界
	507 - 489	汀線(最高高潮位)界
	508 - 507	地籍界
	486 - 485	汀線(最高高潮位)界
	349 - 494	河川敷(含)界
普通地域	457 - 129	汀線(最高高潮位)界
	71 - 482	汀線(最高高潮位)界
	481 - 480	汀線(最高高潮位)界
	507 - 471	汀線(最高高潮位)界
	468 - 467	汀線(最高高潮位)界
	67 - 466	汀線(最高高潮位)界

座標値の測地系はJGD2000に準拠する

「この地図は、国土地理院長の承認を得て、同院発行の20万分の1 地勢図、5万分の1地形図及び2万5千分の1地形図を複製したものである。(承認番号 平27情複、第201号)」