

# 平成21年度 尾瀬国立公園 入山者数

## 1. 入山口別入山者数の推移

	沼山口 (大江湿原)	御池口	大清水口 (三平下)	鳩待口 (鳩待峠)	至仏山口 (鳩待峠)	アヤマ平口 (鳩待峠)	滝沢口	猿倉口	馬坂口	その他( 2)	年間合計
平成11年	126,300 29.7%	29,400 6.9%	55,500 13.0%	200,100 47.0%	8,100 1.9%	2,600 0.6%	-	-	-	3,400 0.8%	425,400
平成12年	119,700 28.0%	30,500 7.1%	31,000 7.2%	204,400 47.7%	33,000 7.7%	6,100 1.4%	-	-	-	3,400 0.8%	428,100
平成13年	118,500 26.5%	26,000 5.8%	34,300 7.7%	223,000 49.8%	32,700 7.3%	9,400 2.1%	-	-	-	3,800 0.9%	447,700
平成14年	123,900 30.2%	28,200 6.9%	29,800 7.3%	190,700 46.5%	25,000 6.1%	8,300 2.0%	-	-	-	3,600 0.9%	409,500
平成15年	107,500 28.0%	23,000 6.0%	23,500 6.1%	194,400 50.6%	23,300 6.1%	8,800 2.3%	-	-	-	3,400 0.9%	383,900
平成16年	88,000 25.8%	19,500 5.7%	21,800 6.4%	176,100 51.6%	24,900 7.3%	7,900 2.3%	-	-	-	3,000 0.9%	341,200
平成17年	90,000 28.3%	20,100 6.4%	18,200 5.7%	160,000 50.4%	20,000 6.3%	6,400 2.0%	-	-	-	2,800 0.9%	317,500
平成18年	95,500 28.0%	20,800 6.1%	15,800 4.6%	179,500 52.6%	20,500 6.0%	5,900 1.8%	-	-	-	3,000 0.9%	341,000
平成19年	95,400 26.9%	23,900 6.7%	21,200 6.0%	185,500 52.3%	17,400 4.9%	8,000 2.3%	-	-	-	3,100 0.9%	354,500
平成20年	88,000 23.1%	16,400 4.3%	19,000 5.0%	206,100 54.0%	16,200 4.2%	7,000 1.8%	13,000 3.4%	5,900 1.5%	5,800 1.5%	4,300 1.1%	381,700
平成21年	72,900 22.6%	13,300 4.1%	18,100 5.6%	176,100 54.6%	13,600 4.2%	6,800 2.1%	10,100 3.1%	4,800 1.5%	4,200 1.3%	2,900 0.9%	322,800

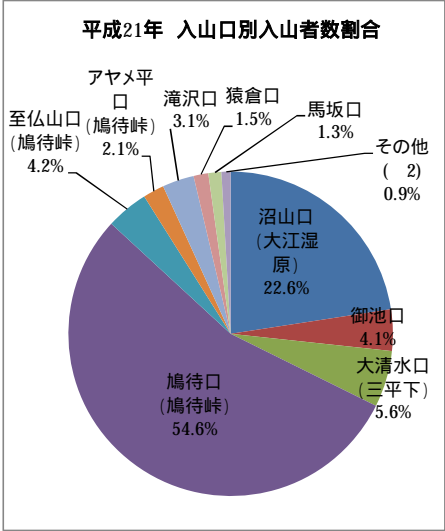

滝沢口、猿倉口、馬坂口については、平成20年からシーズンを通して計測を行ったため、平成19年以前のデータは無し。  
 2「その他」について、H19年以前は、富士見下・奥鬼怒・笠ヶ岳・小沢平を示す。  
 H20年以降は、富士見下・奥鬼怒・笠ヶ岳・小沢平に加え、御池～会津駒・キリンテを示す。

## 2. 入山口別月別入山者数

	沼山口 (大江湿原)	御池口	大清水口 (三平下)	鳩待口 (鳩待峠)	至仏山口 (鳩待峠)	アヤマ平口 (鳩待峠)	滝沢口	猿倉口	馬坂口	計
5月	2,600	500	600	8,000	-	-	100	0	0	11,800
6月	19,100	1,700	3,800	52,800	-	1,200	1,400	1,700	2,500	84,200
7月	24,500	3,600	4,900	46,300	5,500	1,800	3,200	1,000	600	91,400
8月	9,700	2,800	3,000	23,000	3,000	1,200	2,100	800	400	46,000
9月	9,000	1,600	3,100	24,800	2,700	1,300	1,500	800	400	45,200
10月	8,000	3,100	2,700	21,200	2,400	1,300	1,800	500	300	41,300
合計	72,900	13,300	18,100	176,100	13,600	6,800	10,100	4,800	4,200	319,900

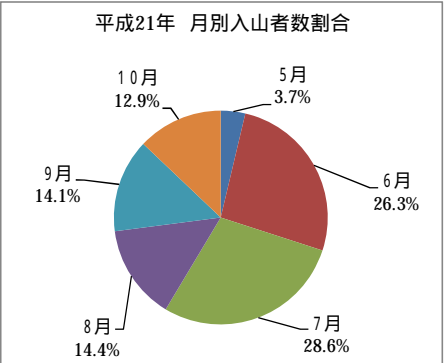

## 3. 登山者カウンター設置日と撤去日

年度	沼山口(大江湿原)		御池口		大清水口(三平下)		鳩待口(鳩待峠)		至仏山口(鳩待峠)		アヤマ平口(鳩待峠)	
	設置日	撤去日	設置日	撤去日	設置日	撤去日	設置日	撤去日	設置日	撤去日	設置日	撤去日
平成16年	5月9日	11月2日	5月22日	10月30日	5月22日	11月4日	5月18日	11月5日	7月1日	11月5日	5月19日	11月5日
平成17年	5月13日	10月23日	5月21日	10月23日	5月22日	10月19日	5月27日	11月3日	7月1日	11月3日	5月22日	11月3日
平成18年	5月27日	10月29日	5月27日	10月29日	6月1日	10月17日	6月1日	11月5日	7月1日	11月5日	6月1日	11月5日
平成19年	5月19日	10月31日	5月18日	10月31日	5月24日	10月21日	5月17日	10月31日	7月1日	10月31日	5月17日	10月31日
平成20年	5月24日	10月31日	5月25日	10月26日	5月30日	10月21日	5月24日	10月31日	7月1日	10月31日	5月24日	10月31日
平成21年	5月25日	10月31日	5月24日	10月31日	5月25日	10月23日	5月26日	11月2日	7月1日	11月2日	6月3日	11月2日

年度	滝沢口		猿倉口		馬坂口	
	設置日	撤去日	設置日	撤去日	設置日	撤去日
平成16年	-	-	-	-	-	-
平成17年	-	-	-	-	-	-
平成18年	-	-	-	-	-	-
平成19年	-	-	-	-	-	-
平成20年	6月1日	10月31日	6月1日	10月25日	6月14日	10月25日
平成21年	5月26日	10月31日	5月28日	10月31日	5月30日	10月31日

滝沢口、猿倉口、馬坂口については、平成20年からシーズンを通して計測を行ったため、平成19年以前のデータは無し

## 4. 曜日別入山者割合(尾瀬地域のみ)

	平成11年	平成12年	平成13年	平成14年	平成15年	平成16年	平成17年	平成18年	平成19年	平成20年	平成21年
日	19.4%	19.7%	20.7%	21.5%	21.5%	21.3%	22.9%	20.3%	20.3%	21.1%	20.5%
月	11.9%	11.5%	12.6%	11.2%	11.9%	13.7%	12.8%	13.5%	12.1%	11.9%	13.7%
火	10.5%	10.1%	9.1%	8.9%	9.8%	9.3%	8.7%	9.6%	10.7%	10.2%	10.7%
水	10.3%	9.5%	8.9%	9.6%	9.8%	8.8%	9.5%	10.1%	10.5%	10.4%	10.1%
木	10.0%	11.0%	8.9%	9.8%	9.7%	10.6%	10.4%	10.3%	10.0%	13.0%	10.1%
金	11.9%	14.0%	12.6%	11.2%	11.8%	10.7%	11.9%	11.5%	10.8%	11.3%	11.3%
土	26.0%	24.1%	27.1%	27.8%	25.6%	25.6%	23.8%	24.7%	25.6%	22.1%	23.6%
土日合計	45.4%	43.8%	47.8%	49.3%	47.1%	46.9%	46.7%	45.0%	45.9%	43.2%	44.1%

## 5.1日あたりの入山者数:上位10日(尾瀬地域のみ)

	平成11年		平成12年		平成13年		平成14年		平成15年		平成16年	
	月日	人数	月日	人数	月日	人数	月日	人数	月日	人数	月日	人数
1	6/12(土)	11,800	6/10(土)	11,700	6/9(土)	12,400	7/20(土)	10,600	6/7(土)	11,800	7/24(土)	5,500
2	6/5(土)	11,200	10/8(日)	10,800	7/20(金)	11,700	6/8(土)	10,200	7/20(日)	10,200	10/2(土)	4,600
3	10/10(日)	10,700	7/22(土)	9,400	7/21(土)	11,000	6/1(土)	9,300	6/8(日)	9,500	7/25(日)	4,000
4	5/29(土)	8,800	7/20(木)	8,700	10/7(日)	10,000	7/13(土)	8,900	6/14(土)	7,300	9/19(日)	3,500
5	6/6(日)	8,500	10/7(土)	8,600	7/14(土)	9,500	6/2(日)	8,600	10/11(土)	7,000	10/10(日)	3,100
6	10/9(土)	8,100	6/17(土)	7,900	10/6(土)	9,100	10/13(日)	8,500	7/19(土)	6,400	8/1(日)	3,100
7	7/24(土)	7,800	6/4(日)	7,800	6/3(日)	8,600	5/25(土)	7,900	10/4(土)	6,000	10/16(土)	3,000
8	6/4(金)	6,500	7/23(日)	7,400	6/2(土)	8,400	10/12(土)	7,800	10/12(日)	5,800	10/11(月)	2,900
9	5/30(日)	6,100	7/29(土)	7,400	6/10(日)	7,500	7/21(日)	6,900	7/26(土)	5,500	7/31(土)	2,900
10	7/10(土)	6,000	6/11(日)	7,200	7/22(日)	7,200	10/5(土)	6,800	6/21(土)	5,000	8/7(土)	2,800
合計	85,500		86,900		95,400		85,500		74,500		35,400	
上位10日入山者数/年間入山者数	20.1%		20.3%		21.3%		20.9%		19.4%		10.4%	

	平成17年		平成18年		平成19年		平成20年		平成21年	
	月日	人数	月日	人数	月日	人数	月日	人数	月日	人数
1	7/17(日)	10,400	7/16(日)	9,100	10/7(日)	9,000	7/20(日)	11,500	7/19(日)	9,000
2	7/23(土)	7,300	6/10(土)	8,500	6/2(土)	8,900	6/7(土)	11,000	6/6(土)	6,800
3	10/9(日)	7,000	6/3(土)	6,900	6/9(土)	7,400	7/24(木)	8,000	6/7(日)	6,300
4	7/16(土)	6,500	7/15(土)	6,700	10/6(土)	7,200	7/19(土)	7,800	7/20(祝)	6,000
5	6/4(土)	5,800	7/22(土)	6,400	6/3(日)	6,700	10/12(日)	7,200	9/21(祝)	5,900
6	6/11(土)	5,700	6/17(土)	6,100	7/28(土)	6,200	7/13(日)	7,200	7/18(土)	5,800
7	7/24(日)	5,700	6/4(日)	6,000	10/13(土)	5,600	6/14(土)	7,100	10/11(日)	5,800
8	6/5(日)	5,600	6/5(月)	5,900	6/16(土)	5,600	6/8(日)	6,600	6/13(土)	5,700
9	7/18(月)	5,000	10/9(月)	5,000	7/21(土)	5,100	7/17(木)	6,400	7/11(土)	5,400
10	10/8(土)	5,000	10/14(土)	4,900	6/5(火)	4,600	7/12(土)	5,600	7/25(土)	5,200
合計	64,000		65,500		66,300		78,400		61,900	
上位10日入山者数/年間入山者数	20.2%		19.2%		18.7%		20.5%		19.2%	

6. 入山者数の推移

	入山者数	対前年比
平成元年	467,900	
平成2年	505,800	108.1%
平成3年	515,000	101.8%
平成4年	539,700	104.8%
平成5年	540,200	100.1%
平成6年	542,000	100.3%
平成7年	534,100	98.5%
平成8年	647,500	121.2%
平成9年	614,300	94.9%
平成10年	455,400	74.1%
平成11年	425,400	93.4%
平成12年	428,100	100.6%
平成13年	447,700	104.6%
平成14年	409,500	91.5%
平成15年	383,900	93.7%
平成16年	341,200	88.9%
平成17年	317,500	93.1%
平成18年	341,000	107.4%
平成19年	354,500	104.0%
平成20年	381,700	107.7%
平成21年	322,800	84.6%

平成19年までは、旧日光国立公園尾瀬地域の入山者数データ。平成20年からは、会津駒ヶ岳地域ならびに田代山・帝釈山地域を含めた尾瀬国立公園としての入山者数データ。

