吉野熊野国立公園（和歌山県海岸地域）区域及び公園計画図(4)

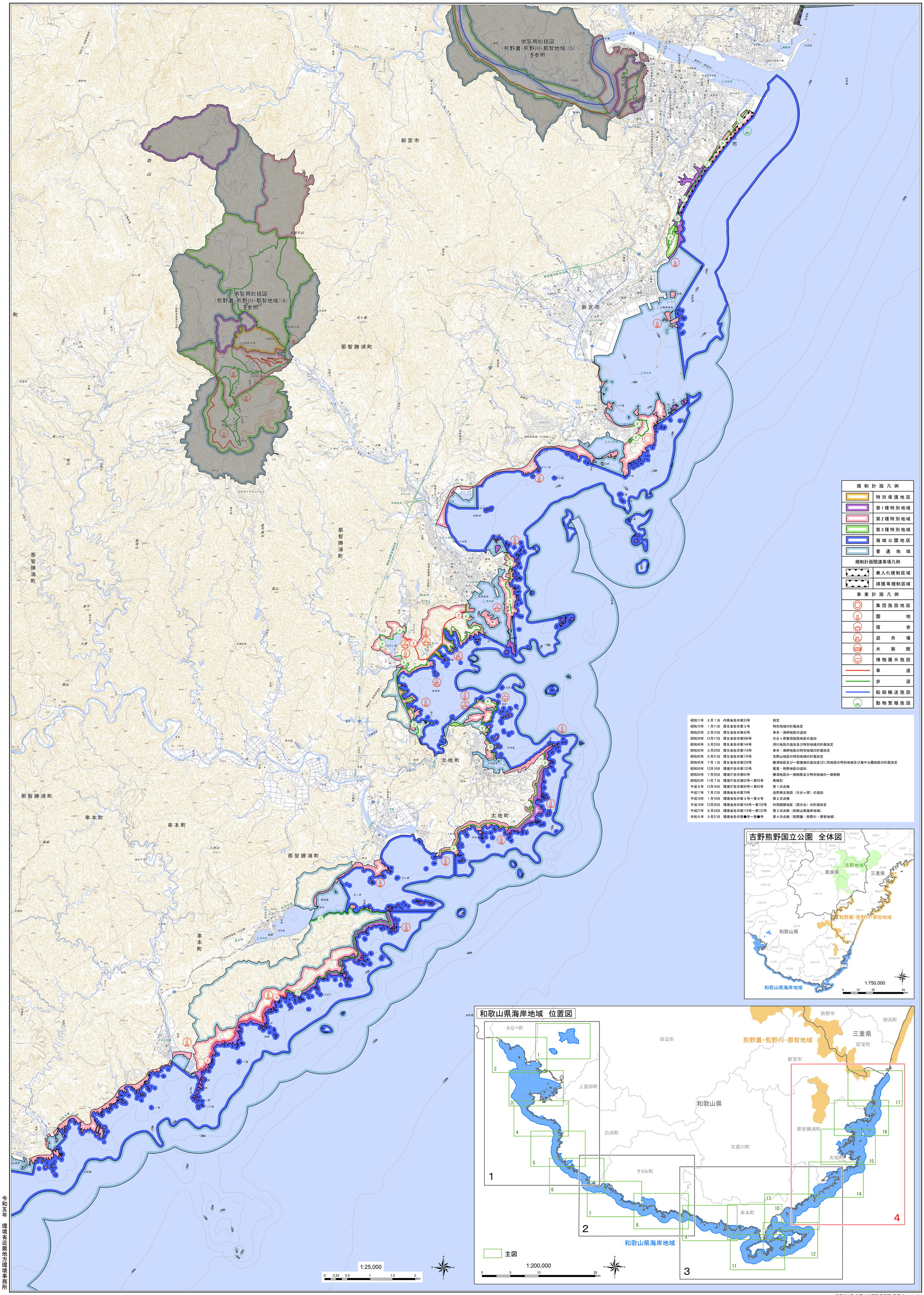

令和五年 環境省近畿地方環境事務所

測量法に基づく国土地理院長承認（使用）R 4JHs 881