瀬戸内海国立公園（香川県地域）区域及び公園計画図（西部）

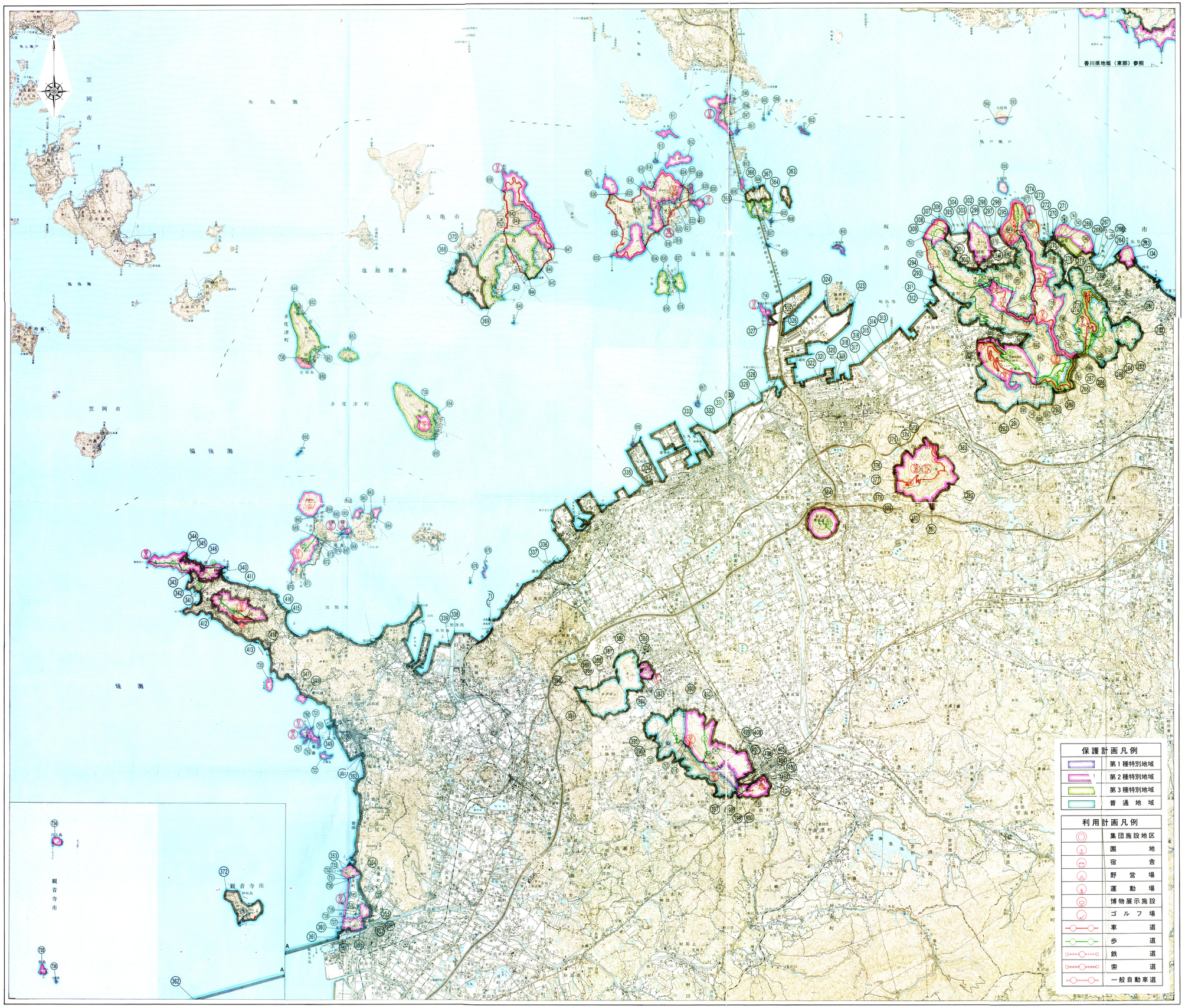

環境庁自然保護局

瀬戸内海国立公園（香川県地域）

公園区域

四国本土（沿岸部）

【五色台】

【雌雄島・沙弥島】

【庄内半島沿岸・丸山島】

【有明浜】

【内海部公園区域】

島しょ部

【与島・広島・伊吹島】

四国本土（内陸部）

【城山】

【亀笠島・岩島】

【五色台】

【飯野山】

【香色山・我拝師山】

【大麻山・象頭山】

【弥谷山】

【城山】

【飯野山】

【香色山】

【大麻山・象頭山】

【庄内半島】

【筆岡山】

【大浜島】

【有明浜】

【四上島・投島・小佐島】

特別地域の地種区分

【広島】

【宇喜島・高見島・二面島】

【与島・下真島】

【上真島】

【櫃　島】

【情島・真鍋島】

【牛島】

【佐柳島・小佐島】

【粟島】

【伊吹島】

【高見島】

＊ 汀線界は、東京湾中等潮位（ＴＰ）とする

公園区域の指定
昭和　９年　３月１６日　内務省告示　第１３５号　指定（琴弾浦、塩飽諸島、屋島、慶雲興戸等）
昭和２５年　５月１８日　厚生省告示　第１４５号　区域拡張（琴弾浦沼口、五色台、紫雲出山、象頭山等）
昭和３１年　２月　１日　厚生省告示　第１６４号　区域拡張（有明浜、津戸大浜）
昭和４３年　８月２３日　厚生省告示　第３５４９号　区域拡張（五色台）
平成１１年　２月　２日　環境庁告示　第３－７号　公園区域及び公園計画の変更（香川県地域の再検討）

保護計画の決定
昭和１３年１２月１７日　厚生省告示　第３６７８号　特別地域の指定、制限緩和地区の決定
昭和３２年１０月２３日　厚生省告示　第３４３５号　特別地域の追加指定、保護詳細計画の決定
昭和４３年　８月２３日　厚生省告示　第３５５９号　特別地域の変更（五色台）
平成１１年　２月　２日　環境庁告示　第３－７号　公園区域及び公園計画の変更（香川県地域の再検討）

利用計画の決定
昭和１５年　１月１１日　厚生省告示　第　５号　道路計画決定（琴弾浦、五色台、屋島、本島等）
埋立地域決定（坂出市、宇多津町、丸亀市、丸亀市等）
昭和２６年　５月　８日　厚生省告示　第　８１号　屋島集団施設地区の一般計画決定
昭和３２年１０月　１日　厚生省告示　第３１９号　屋島集団施設地区の変更決定
昭和３２年１０月２３日　厚生省告示　第３４１号　象頭山集団施設地区の一般計画決定
昭和４１年　５月１８日　厚生省告示　第３６２号　屋島集団施設地区の詳細計画決定
昭和４３年　８月２３日　厚生省告示　第３５５９号　五色台集団施設地区の一般計画、地区指定、詳細計画決定
平成１１年　２月　２日　環境庁告示　第３－７号　公園区域及び公園計画の変更（香川県地域の再検討）

位置図

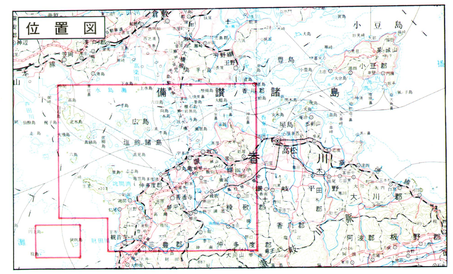

「この地図の作成に当たっては、建設省国土地理院長の承認を得て、同院発行の５万分の１地形図を複製したものである。」
（承認番号　平成１１四複、第３４号）