トキ家系図
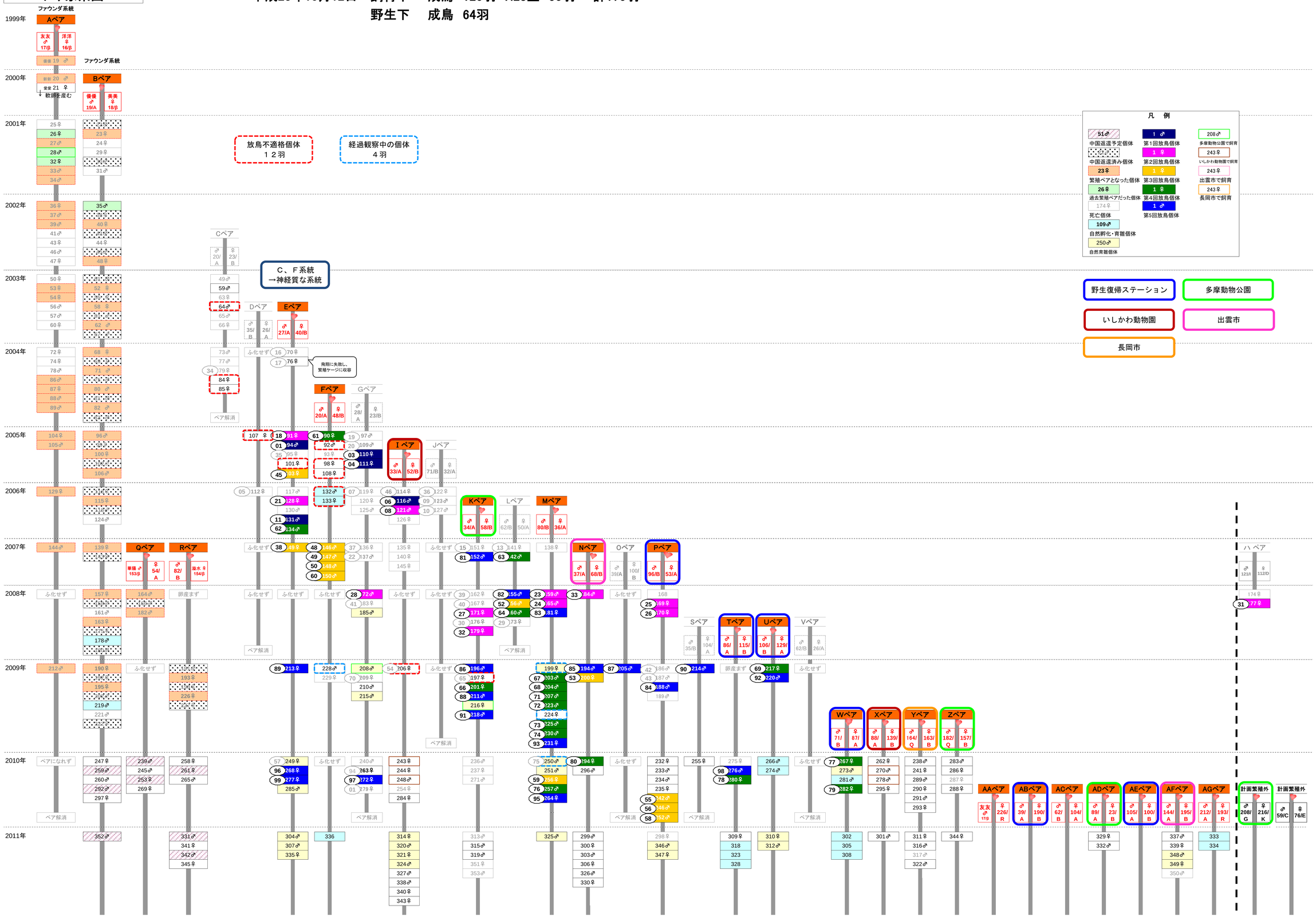
平成23年10月12日　飼育下　成鳥　120羽　H23生　50羽　計170羽
野生下　成鳥　64羽