

平成 27 年度 栃木県調査結果

【結果概要】

(1) 水質

河川

放射性セシウム (Cs-134、Cs-137) : 全地点において不検出

湖沼・水源地

放射性セシウム (Cs-134、Cs-137) : 全地点において不検出

(2) 底質

河川

Cs-134 : 不検出 ~ 210 Bq/kg(乾泥)

Cs-137 : 0.66 ~ 800 Bq/kg(乾泥)

湖沼・水源地

Cs-134 : 23 ~ 360 Bq/kg(乾泥)

Cs-137 : 80 ~ 1,400 Bq/kg(乾泥)

(3) 周辺環境

a. 土壌

河川

Cs-134 : 不検出 ~ 3,700 Bq/kg(乾)

Cs-137 : 5.5 ~ 14,000 Bq/kg(乾)

湖沼・水源地

Cs-134 : 8.8 ~ 380 Bq/kg(乾)

Cs-137 : 32 ~ 1,600 Bq/kg(乾)

b. 空間線量率

河川 0.04 ~ 0.33 μ Sv/h

湖沼・水源地 0.05 ~ 0.19 μ Sv/h

栃木県 河川（水質） 1/6

| 採取地点 | | | | 採取日 | 天候 | 気温 () | 全水深 (m) | 水質 | | | | | | | | | | 備考 | |
|-------|-------|------|------|--------|-----------|---------------|------------|-----------|------------|---------------|---------------|---------------|-----------------|---------------|-----------|---------|-------|-------|-------|
| No. | 水域名 | 地点名 | 市町村 | | | | | 一般項目 | | | | | | 放射線物質濃度(Bq/L) | | | | | |
| | | | | | | | | 水温 () | 採水深 (m) | 色相 | 臭気 | 透視度 (cm) | 電気伝導度 (mS/m) | SS (mg/L) | 濁度 (度) | 放射性セシウム | | | |
| | | | | Cs-134 | Cs-137 | | | | | | | | | | | | | | |
| 河川 | 那珂川水系 | 那珂川 | 幾世橋下 | 那須塩原市 | 5月12日 | 曇 | 16.2 | 0.2 | 12.0 | 0.0 | 明るい灰みの黄緑 | 無 | >100 | 15.7 | <1 | 0.2 | <0.79 | <0.84 | |
| | | | | | 8月1日 | 晴 | 27.5 | 0.2 | 17.8 | 0.0 | 明るい灰みの黄緑 | 無 | >100 | 15.4 | <1 | 0.2 | <0.71 | <0.75 | |
| | | | | | 11月12日 | 曇 | 10.7 | 0.5 | 10.9 | 0.0 | 明るい灰みの黄緑 | 無 | >100 | 16.9 | <1 | 0.2 | <0.94 | <0.80 | |
| | | | | | 2月4日 | 晴 | 1.3 | 0.5 | 6.3 | 0.0 | 明るい灰みの黄緑 | 無 | >100 | 17.8 | 2 | 0.4 | <0.65 | <0.80 | |
| | | | | | 5月12日 | 晴 | 18.5 | 0.2 | 11.2 | 0.0 | 明るい灰みの黄緑 | 無 | >100 | 10.5 | <1 | 0.4 | <0.79 | <0.69 | |
| | | | | | 8月1日 | 晴 | 30.9 | 0.2 | 20.7 | 0.0 | 灰みの黄 | 無 | >100 | 12.8 | 2 | 0.7 | <0.85 | <0.69 | |
| | | 2 | 恒明橋 | 那須塩原市 | 11月12日 | 晴 | 10.4 | 0.2 | 11.2 | 0.0 | 明るい灰みの緑みを帯びた黄 | 無 | >100 | 13.6 | 2 | 0.7 | <0.87 | <0.75 | |
| | | | | | 2月4日 | 晴 | 1.6 | 0.2 | 3.6 | 0.0 | 明るい灰みの緑みを帯びた黄 | 無 | >100 | 17.1 | <1 | 0.2 | <0.60 | <0.84 | |
| | | | | | 5月12日 | 曇 | 18.9 | 0.2 | 12.1 | 0.0 | 明るい灰みの黄 | 無 | >100 | 16.8 | 11 | 4.2 | <0.88 | <0.84 | |
| | | 3 | 高雄股川 | 高雄股橋 | 那須町 | 8月1日 | 晴 | 31.3 | 0.2 | 18.0 | 0.0 | 灰みの黄緑 | 無 | >100 | 17.0 | 2 | 0.6 | <0.74 | <0.84 |
| | | | | | | 11月12日 | 曇 | 10.3 | 0.2 | 11.4 | 0.0 | 明るい灰みの黄 | 無 | >100 | 18.3 | 4 | 0.9 | <0.74 | <0.84 |
| | | | | | | 2月4日 | 晴 | 1.6 | 0.2 | 5.0 | 0.0 | 明るい灰みの黄 | 無 | >100 | 17.4 | 3 | 0.5 | <0.82 | <0.84 |
| | | 4 | 湯川 | 湯川橋 | 那須町 | 5月12日 | 曇 | 19.6 | 0.2 | 14.5 | 0.0 | 明るい灰みの緑みを帯びた黄 | 無 | >100 | 31.5 | 2 | 2.1 | <0.88 | <0.84 |
| | | | | | | 8月1日 | 晴 | 31.5 | 0.2 | 23.4 | 0.0 | 明るい灰みの緑みを帯びた黄 | 微硫化水素 | 72 | 31.0 | 5 | 2.7 | <0.76 | <0.84 |
| | | | | | | 11月12日 | 曇 | 11.6 | 0.2 | 12.1 | 0.0 | 明るい灰みの緑みを帯びた黄 | 無 | >100 | 32.6 | 5 | 2.0 | <0.94 | <0.88 |
| | | 5 | 那珂川 | 上黒磯 | 那須塩原市・那須町 | 2月4日 | 晴 | 3.3 | 0.2 | 7.0 | 0.0 | 明るい灰みの緑みを帯びた黄 | 無 | >100 | 32.3 | 3 | 2.0 | <0.66 | <0.69 |
| | | | | | | 5月11日 | 晴 | 18.0 | 0.5 | 15.6 | 0.0 | 明るい灰みの黄 | 無 | >100 | 6.6 | 1 | 0.8 | <0.82 | <0.75 |
| | | | | | | 6月19日 | 曇 | 21.3 | 0.3 | 16.9 | 0.0 | 灰みの黄 | 無 | >100 | 19.2 | 3 | 0.6 | <0.86 | <0.75 |
| | | | | | | 7月6日 | 曇 | 19.3 | 0.4 | 17.3 | 0.0 | 明るい灰みの緑みを帯びた黄 | 無 | >100 | 20.1 | 2 | 0.8 | <0.61 | <0.80 |
| | | | | | | 8月1日 | 晴 | 32.5 | 0.3 | 22.8 | 0.0 | 明るい灰みの緑みを帯びた黄 | 無 | >100 | 20.9 | 2 | 0.7 | <0.71 | <0.80 |
| | | 6 | 余笹川 | 余笹橋 | 那須町 | 9月19日 | 晴 | 25.0 | 0.5 | 15.3 | 0.0 | 明るい灰みの黄緑 | 無 | 50 | 11.1 | 20 | 5.7 | <0.63 | <0.88 |
| | | | | | | 11月5日 | 晴 | 14.4 | 0.4 | 11.4 | 0.0 | 明るい灰みの緑みを帯びた黄 | 無 | >100 | 15.5 | <1 | 0.4 | <0.58 | <0.81 |
| | | | | | | 2月4日 | 晴 | 2.8 | 0.3 | 3.7 | 0.0 | 明るい灰みの緑みを帯びた黄 | 無 | >100 | 23.1 | 1 | 0.5 | <0.73 | <0.88 |
| | | | | | | 5月12日 | 曇 | 20.6 | 0.3 | 16.5 | 0.0 | 灰みの黄 | 無 | >100 | 16.3 | 1 | 1.3 | <0.60 | <0.63 |
| | | | | | | 8月1日 | 晴 | 33.4 | 0.3 | 26.7 | 0.0 | 灰みの黄 | 無 | >100 | 15.9 | 2 | 0.7 | <0.60 | <0.63 |
| | | | | | | 11月12日 | 曇 | 8.1 | 0.2 | 10.4 | 0.0 | 灰みの黄 | 無 | >100 | 16.9 | <1 | 0.3 | <0.66 | <0.75 |
| | | 7 | 黒川 | 新田橋 | 那須町 | 2月4日 | 晴 | 3.2 | 0.2 | 6.4 | 0.0 | 灰みの黄 | 無 | >100 | 17.3 | 1 | 0.3 | <0.65 | <0.88 |
| 5月12日 | 晴 | | | | | 18.1 | 0.4 | 14.3 | 0.0 | 灰みの赤みを帯びた黄 | 無 | >100 | 11.4 | 2 | 2.1 | <0.88 | <0.63 | | |
| 8月1日 | 晴 | | | | | 35.7 | 0.3 | 26.5 | 0.0 | 灰みの緑みを帯びた黄 | 無 | >100 | 12.0 | 3 | 1.2 | <0.60 | <0.69 | | |
| 11月5日 | 晴 | | | | | 20.2 | 0.4 | 10.6 | 0.0 | 灰みの赤みを帯びた黄 | 無 | >100 | 10.7 | <1 | 0.5 | <0.66 | <0.61 | | |
| 2月4日 | 晴 | | | | | 7.3 | 0.4 | 2.6 | 0.0 | 灰みの赤みを帯びた黄 | 無 | >100 | 11.3 | <1 | 0.5 | <0.68 | <0.88 | | |
| 8 | 余笹川 | 川田橋 | 大田原市 | 5月11日 | 晴 | 21.9 | 0.3 | 18.4 | 0.0 | 明るい灰みの黄緑 | 無 | 85 | 6.7 | 2 | 1.9 | <0.76 | <0.63 | | |
| | | | | 6月19日 | 曇 | 19.7 | 0.4 | 18.8 | 0.0 | 明るい灰みの黄緑 | 無 | >100 | 27.7 | 2 | 1.6 | <0.68 | <0.75 | | |
| | | | | 7月6日 | 曇 | 19.5 | 0.5 | 19.3 | 0.0 | 明るい灰みの緑みを帯びた黄 | 無 | 70 | 72.3 | 5 | 2.1 | <0.92 | <0.69 | | |
| | | | | 8月1日 | 晴 | 34.0 | 0.3 | 27.7 | 0.0 | 明るい灰みの黄緑 | 無 | >100 | 50.9 | 1 | 0.8 | <0.58 | <0.92 | | |
| | | | | 9月19日 | 晴 | 23.9 | 0.5 | 18.3 | 0.0 | 明るい灰みの黄緑 | 無 | >100 | 18.4 | 3 | 1.5 | <0.59 | <0.88 | | |
| | | | | 11月5日 | 晴 | 21.1 | 0.4 | 12.4 | 0.0 | 明るい灰みの黄緑 | 無 | >100 | 20.6 | <1 | 0.4 | <0.71 | <0.84 | | |
| 9 | 那珂川 | 黒羽 | 大田原市 | 2月4日 | 晴 | 4.7 | 0.3 | 2.8 | 0.0 | 明るい灰みの緑みを帯びた黄 | 無 | >100 | 14.5 | <1 | 0.5 | <0.80 | <0.75 | | |
| | | | | 5月12日 | 曇 | 23.7 | 0.3 | 17.4 | 0.0 | 灰みの黄 | 無 | >100 | 15.6 | 2 | 1.2 | <0.60 | <0.92 | | |
| | | | | 6月19日 | 曇 | 20.3 | 0.3 | 19.8 | 0.0 | 灰みの黄 | 無 | >100 | 15.5 | 3 | 1.9 | <0.77 | <0.75 | | |
| | | | | 7月6日 | 曇 | 21.7 | 0.5 | 19.2 | 0.0 | 明るい灰みの黄緑 | 無 | >100 | 15.2 | 3 | 1.6 | <0.73 | <0.84 | | |
| | | | | 8月1日 | 晴 | 36.8 | 0.2 | 26.5 | 0.0 | 灰みの黄 | 無 | >100 | 15.8 | <1 | 0.5 | <0.47 | <0.92 | | |
| | | | | 9月19日 | 晴 | 27.7 | 0.3 | 19.3 | 0.0 | 明るい灰みの黄緑 | 無 | >100 | 12.6 | 4 | 2.0 | <0.82 | <0.55 | | |
| 11月5日 | 晴 | 18.8 | 0.2 | 13.2 | 0.0 | 明るい灰みの黄みを帯びた緑 | 無 | >100 | 15.2 | 3 | 0.8 | <0.72 | <0.92 | | | | | | |
| | | | | 2月4日 | 晴 | 8.8 | 0.2 | 5.9 | 0.0 | 灰みの黄緑 | 無 | >100 | 17.0 | <1 | 0.4 | <0.78 | <0.80 | | |

栃木県 河川（水質） 2/6

| 採取地点 | | | | 採取日 | 天候 | 気温 () | 全水深 (m) | 水質 | | | | | | | | | | 備考 |
|------|-----|-------|-------|--------|--------|-----------|------------|-----------|------------|---------------|----|-------------|-----------------|--------------|-----------|--------------------------|-------|----|
| No. | 水域名 | 地点名 | 市町村 | | | | | 一般項目 | | | | | | | | | | |
| | | | | | | | | 水温 () | 採水深 (m) | 色相 | 臭気 | 透視度 (cm) | 電気伝導度 (mS/m) | SS (mg/L) | 濁度 (度) | 放射線物質濃度(Bq/L) 放射性セシウム | | |
| | | | | Cs-134 | Cs-137 | | | | | | | | | | | | | |
| 10 | 松葉川 | 末流 | 大田原市 | 5月12日 | 曇 | 23.1 | 0.3 | 16.5 | 0.0 | 灰みの黄 | 無 | >100 | 13.3 | 4 | 1.8 | <0.76 | <0.75 | |
| | | | | 6月19日 | 曇 | 20.3 | 0.4 | 18.1 | 0.0 | 灰みの黄 | 無 | >100 | 11.7 | 3 | 1.1 | <0.48 | <0.88 | |
| | | | | 7月6日 | 曇 | 21.5 | 0.5 | 18.7 | 0.0 | 灰みの黄 | 無 | 80 | 10.0 | 6 | 2.1 | <0.69 | <0.63 | |
| | | | | 8月1日 | 晴 | 34.5 | 0.4 | 26.3 | 0.0 | 灰みの黄 | 無 | >100 | 10.4 | 1 | 0.7 | <0.71 | <0.80 | |
| | | | | 9月19日 | 晴 | 27.7 | 0.5 | 19.0 | 0.0 | 灰みの黄 | 無 | >100 | 8.9 | 3 | 0.9 | <0.68 | <0.63 | |
| | | | | 11月5日 | 晴 | 18.3 | 0.4 | 12.5 | 0.0 | 灰みの黄 | 無 | >100 | 9.5 | <1 | 0.3 | <0.70 | <0.84 | |
| | | | | 2月4日 | 晴 | 8.8 | 0.4 | 8.5 | 0.0 | 灰みの黄 | 無 | >100 | 11.2 | <1 | 0.4 | <0.87 | <0.96 | |
| | | | | 5月12日 | 曇 | 20.9 | 0.1 | 16.9 | 0.0 | 明るい灰みの黄 | 無 | >100 | 14.2 | 3 | 1.2 | <0.76 | <0.69 | |
| | | | | 8月2日 | 晴 | 32.8 | 0.2 | 21.8 | 0.0 | 明るい灰みの黄 | 無 | >100 | 14.4 | 1 | 0.5 | <0.59 | <0.75 | |
| | | | | 11月6日 | 晴 | 16.3 | 0.2 | 14.7 | 0.0 | 明るい灰みの黄 | 無 | >100 | 14.0 | <1 | 0.4 | <0.70 | <0.63 | |
| 11 | 蛇尾川 | 宇田川橋 | 大田原市 | 2月1日 | 曇 | 4.1 | 0.2 | 8.0 | 0.0 | 明るい灰みの黄 | 無 | >100 | 14.1 | <1 | 0.4 | <0.77 | <0.84 | |
| | | | | 5月14日 | 晴 | 25.2 | 0.4 | 15.1 | 0.0 | 明るい灰みの黄緑 | 無 | >100 | 17.2 | 1 | 0.7 | <0.67 | <0.70 | |
| | | | | 8月2日 | 晴 | 32.6 | 0.4 | 19.7 | 0.0 | 明るい灰みの黄緑 | 無 | >100 | 17.6 | 1 | 0.5 | <0.62 | <0.84 | |
| 12 | 百村川 | 百村中橋 | 大田原市 | 11月6日 | 晴 | 20.7 | 0.4 | 16.3 | 0.0 | 明るい灰みの黄緑 | 無 | >100 | 18.4 | <1 | 0.3 | <0.72 | <0.80 | |
| | | | | 2月1日 | 曇 | 5.0 | 0.4 | 13.2 | 0.0 | 明るい灰みの黄緑 | 無 | >100 | 18.6 | <1 | 0.4 | <0.72 | <0.80 | |
| | | | | 6月1日 | 晴 | 24.6 | 0.4 | 20.2 | 0.0 | 明るい灰みの緑みを帯びた黄 | 無 | >100 | 24.1 | 1 | 0.8 | <0.70 | <0.55 | |
| 13 | 夕の原 | 那須塩原市 | 那須塩原市 | 8月2日 | 雨 | 28.3 | 0.4 | 22.2 | 0.0 | 明るい灰みの緑みを帯びた黄 | 無 | >100 | 22.8 | 1 | 0.8 | <0.79 | <0.88 | |
| | | | | 11月7日 | 曇 | 13.9 | 0.2 | 11.7 | 0.0 | 明るい灰みの緑みを帯びた黄 | 無 | >100 | 22.7 | <1 | 0.4 | <0.62 | <0.69 | |
| | | | | 2月5日 | 晴 | 7.5 | 0.3 | 7.0 | 0.0 | 明るい灰みの黄緑 | 無 | >100 | 27.1 | 11 | 3.8 | <0.63 | <0.92 | |
| 14 | 堰場橋 | 那須塩原市 | 那須塩原市 | 5月14日 | 晴 | 23.2 | 0.4 | 13.7 | 0.0 | 灰みの黄緑 | 無 | >100 | 20.8 | <1 | 0.8 | <0.89 | <0.84 | |
| | | | | 8月2日 | 晴 | 33.8 | 0.4 | 22.0 | 0.0 | 灰みの黄緑 | 無 | >100 | 21.2 | 7 | 2.3 | <0.84 | <0.80 | |
| | | | | 11月7日 | 曇 | 17.6 | 0.5 | 12.6 | 0.0 | 灰みの黄緑 | 無 | >100 | 22.5 | <1 | 0.4 | <0.65 | <0.84 | |
| 15 | 箒川 | 岩井橋 | 大田原市 | 2月5日 | 晴 | 5.8 | 0.8 | 5.8 | 0.0 | 明るい灰みの黄緑 | 無 | >100 | 25.6 | <1 | 0.5 | <0.76 | <0.69 | |
| | | | | 5月14日 | 晴 | 27.8 | 0.4 | 18.8 | 0.0 | 明るい灰みの緑みを帯びた黄 | 無 | >100 | 18.0 | 1 | 0.8 | <0.98 | <0.70 | |
| | | | | 8月2日 | 晴 | 31.5 | 0.4 | 23.5 | 0.0 | 明るい灰みの黄緑 | 無 | >100 | 19.0 | <1 | 0.6 | <0.56 | <0.69 | |
| 16 | 箒川橋 | 大田原市 | 大田原市 | 11月6日 | 晴 | 21.2 | 0.4 | 15.6 | 0.0 | 明るい灰みの緑みを帯びた黄 | 無 | >100 | 19.3 | <1 | 0.3 | <0.70 | <0.88 | |
| | | | | 2月1日 | 曇 | 5.2 | 0.4 | 5.6 | 0.0 | 明るい灰みの緑みを帯びた黄 | 無 | >100 | 20.8 | <1 | 0.4 | <0.67 | <0.80 | |
| | | | | 5月14日 | 晴 | 29.9 | 0.3 | 21.9 | 0.0 | 暗い灰みの黄 | 無 | >100 | 16.6 | 2 | 1.2 | <0.63 | <0.88 | |
| 17 | 那珂川 | 新那珂橋 | 那珂川町 | 6月19日 | 雨 | 18.4 | 0.4 | 18.5 | 0.0 | 暗い灰みの黄 | 無 | >100 | 17.3 | 2 | 1.0 | <0.61 | <0.92 | |
| | | | | 7月6日 | 曇 | 22.0 | 0.4 | 19.4 | 0.0 | 灰みの黄緑 | 無 | >100 | 16.2 | 4 | 1.2 | <0.85 | <0.84 | |
| | | | | 8月2日 | 晴 | 33.2 | 0.5 | 26.5 | 0.0 | 灰みの黄 | 無 | >100 | 17.0 | 1 | 0.6 | <0.77 | <0.84 | |
| 18 | 武茂川 | 更生橋 | 那珂川町 | 9月19日 | 晴 | 27.6 | 0.5 | 20.9 | 0.0 | 灰みの黄緑 | 無 | >100 | 14.8 | 7 | 3.0 | <0.72 | <0.69 | |
| | | | | 11月6日 | 晴 | 26.0 | 0.4 | 17.6 | 0.0 | 明るい灰みの黄緑 | 無 | >100 | 17.6 | 2 | 0.5 | <0.76 | <0.88 | |
| | | | | 2月1日 | 曇 | 6.3 | 0.4 | 10.3 | 0.0 | 明るい灰みの黄緑 | 無 | >100 | 18.3 | 1 | 0.5 | <0.63 | <0.84 | |
| 17 | 那珂川 | 新那珂橋 | 那珂川町 | 5月14日 | 晴 | 30.3 | 0.3 | 23.7 | 0.0 | 暗い灰みの黄緑 | 無 | >100 | 15.9 | 3 | 2.0 | <0.68 | <0.84 | |
| | | | | 6月22日 | 晴 | 24.1 | 0.3 | 21.3 | 0.0 | 暗い灰みの黄緑 | 無 | 72 | 16.0 | 9 | 2.3 | <0.67 | <0.69 | |
| | | | | 7月7日 | 曇 | 21.5 | 0.3 | 18.5 | 0.0 | 灰みの黄緑 | 無 | >100 | 16.2 | 4 | 2.1 | <0.59 | <0.80 | |
| 18 | 武茂川 | 更生橋 | 那珂川町 | 8月2日 | 晴 | 34.2 | 0.3 | 27.2 | 0.0 | 灰みの黄緑 | 無 | >100 | 16.8 | <1 | 0.6 | <0.76 | <0.84 | |
| | | | | 9月19日 | 晴 | 22.3 | 0.4 | 18.7 | 0.0 | 明るい灰みの黄緑 | 無 | >100 | 14.1 | 3 | 1.7 | <0.74 | <0.84 | |
| | | | | 11月6日 | 晴 | 22.5 | 0.2 | 17.2 | 0.0 | 灰みの黄緑 | 無 | >100 | 17.1 | 1 | 0.5 | <0.70 | <0.80 | |
| 18 | 武茂川 | 更生橋 | 那珂川町 | 2月1日 | 曇 | 7.1 | 0.2 | 9.5 | 0.0 | 灰みの黄緑 | 無 | >100 | 17.9 | <1 | 0.6 | <0.87 | <0.80 | |
| | | | | 5月14日 | 晴 | 23.5 | 0.3 | 21.7 | 0.0 | 明るい灰みの緑みを帯びた黄 | 無 | >100 | 12.8 | 2 | 1.4 | <0.77 | <0.74 | |
| | | | | 6月22日 | 晴 | 25.3 | 0.3 | 20.8 | 0.0 | 暗い灰みの黄 | 無 | 77 | 12.0 | 6 | 3.6 | <0.93 | <0.84 | |
| 18 | 武茂川 | 更生橋 | 那珂川町 | 7月7日 | 曇 | 22.0 | 0.6 | 18.2 | 0.0 | 明るい灰みの緑みを帯びた黄 | 無 | >100 | 12.0 | 5 | 2.0 | <0.79 | <0.69 | |
| | | | | 8月9日 | 晴 | 32.2 | 0.3 | 24.6 | 0.0 | 明るい灰みの緑みを帯びた黄 | 無 | >100 | 12.1 | <1 | 0.5 | <0.62 | <0.69 | |
| | | | | 9月19日 | 晴 | 23.7 | 0.6 | 19.8 | 0.0 | 灰みの黄緑 | 無 | >100 | 11.4 | 1 | 0.8 | <0.74 | <0.80 | |
| 18 | 武茂川 | 更生橋 | 那珂川町 | 11月9日 | 曇 | 20.0 | 0.3 | 14.7 | 0.0 | 明るい灰みの黄緑 | 無 | >100 | 12.1 | 3 | 1.3 | <0.74 | <0.80 | |
| | | | | 2月1日 | 曇 | 8.6 | 0.4 | 4.3 | 0.0 | 明るい灰みの黄緑 | 無 | >100 | 12.8 | 2 | 0.9 | <0.58 | <0.80 | |

栃木県 河川（水質） 3/6

| 採取地点 | | | | 採取日 | 天候 | 気温 () | 全水深 (m) | 水質 | | | | | | | | | | 備考 |
|------|-------|----------|-------|--------|--------|-----------|------------|-----------|------------|---------------|---------------|-------------|-----------------|--------------|-----------|--------------------------|-------|-------|
| No. | 水域名 | 地点名 | 市町村 | | | | | 一般項目 | | | | | | | | | | |
| | | | | | | | | 水温 () | 採水深 (m) | 色相 | 臭気 | 透視度 (cm) | 電気伝導度 (mS/m) | SS (mg/L) | 濁度 (度) | 放射線物質濃度(Bq/L) 放射性セシウム | | |
| | | | | Cs-134 | Cs-137 | | | | | | | | | | | | | |
| 河川 | 那珂川水系 | 荒川 | 梶橋 | 塩谷町 | 5月14日 | 晴 | 27.2 | 0.3 | 15.9 | 0.0 | 明るい灰みの黄みを帯びた緑 | 無 | >100 | 6.7 | 6 | 2.6 | <0.79 | <0.84 |
| | | | | | 8月2日 | 晴 | 31.8 | 0.3 | 22.1 | 0.0 | 明るい灰みの黄みを帯びた緑 | 無 | >100 | 6.6 | 4 | 1.5 | <0.77 | <0.80 |
| | | | | | 11月7日 | 曇 | 17.7 | 0.4 | 14.6 | 0.0 | 明るい灰みの黄緑 | 無 | >100 | 7.1 | 2 | 0.6 | <0.62 | <0.75 |
| | | | 2月5日 | 晴 | 11.8 | 0.8 | 8.7 | 0.0 | 灰みの黄緑 | 無 | >100 | 7.0 | <1 | 0.8 | <0.72 | <0.69 | | |
| | | | 5月14日 | 晴 | 29.2 | 0.3 | 21.2 | 0.0 | 明るい灰みの黄 | 無 | 97 | 12.9 | 3 | 1.7 | <0.50 | <0.61 | | |
| | | 20 | 連城橋 | さくら市 | 8月9日 | 晴 | 29.2 | 0.3 | 22.7 | 0.0 | 明るい灰みの黄 | 無 | >100 | 15.8 | <1 | 0.3 | <0.70 | <0.80 |
| | | | | | 11月9日 | 曇 | 18.2 | 0.2 | 16.3 | 0.0 | 明るい灰みの黄緑 | 無 | >100 | 15.2 | 3 | 0.7 | <0.67 | <0.88 |
| | | | | | 2月1日 | 曇 | 7.7 | 0.2 | 7.4 | 0.0 | 明るい灰みの黄緑 | 無 | >100 | 14.0 | <1 | 0.4 | <0.72 | <0.92 |
| | | | | | 5月14日 | 晴 | 29.7 | 0.2 | 22.3 | 0.0 | 明るい灰みの黄 | 無 | >100 | 12.2 | 3 | 2.2 | <0.73 | <0.80 |
| | | | | | 8月2日 | 晴 | 32.2 | 0.2 | 23.6 | 0.0 | 明るい灰みの黄 | 無 | >100 | 13.7 | 2 | 1.2 | <0.68 | <0.55 |
| | 21 | 内川 | 矢板市 | 11月7日 | 曇 | 20.5 | 0.2 | 15.3 | 0.0 | 明るい灰みの黄 | 無 | >100 | 10.2 | 2 | 1.2 | <0.78 | <0.80 | |
| | | | | 2月5日 | 晴 | 5.3 | 0.2 | 4.0 | 0.0 | 明るい灰みの黄 | 無 | >100 | 11.0 | <1 | 0.5 | <0.78 | <0.80 | |
| | | | | 5月14日 | 晴 | 27.6 | 0.3 | 21.2 | 0.0 | 灰みの緑みを帯びた青 | 無 | 55 | 19.3 | 5 | 2.4 | <0.93 | <0.70 | |
| | | | | 8月9日 | 晴 | 30.4 | 0.2 | 24.0 | 0.0 | 灰みの黄 | 無 | >100 | 16.7 | 4 | 1.4 | <0.78 | <0.88 | |
| | | | | 11月9日 | 曇 | 18.2 | 0.2 | 16.8 | 0.0 | 灰みの黄緑 | 無 | 85 | 15.2 | 1 | 0.6 | <0.65 | <0.92 | |
| | 22 | 旭橋 | さくら市 | 2月1日 | 曇 | 7.9 | 0.2 | 12.0 | 0.0 | 灰みの黄緑 | 無 | >100 | 16.4 | <1 | 0.7 | <0.57 | <0.75 | |
| | | | | 5月15日 | 晴 | 26.0 | 0.4 | 23.2 | 0.0 | 明るい灰みの黄 | 無 | >100 | 17.2 | 4 | 2.1 | <0.76 | <0.80 | |
| | | | | 6月22日 | 晴 | 26.6 | 0.4 | 23.3 | 0.0 | 明るい灰みの赤みを帯びた黄 | 無 | 52 | 11.1 | 8 | 3.4 | <0.80 | <0.75 | |
| | | | | 7月7日 | 曇 | 24.3 | 0.4 | 19.6 | 0.0 | 明るい灰みの黄緑 | 無 | 90 | 13.1 | 6 | 2.3 | <0.75 | <0.63 | |
| | | | | 8月9日 | 晴 | 33.0 | 0.4 | 27.0 | 0.0 | 明るい灰みの黄 | 無 | >100 | 17.8 | 1 | 0.7 | <0.76 | <0.55 | |
| 23 | 荒川 | 向田橋 | 那須烏山市 | 9月19日 | 晴 | 25.0 | 0.4 | 20.7 | 0.0 | 明るい灰みの黄緑 | 無 | >100 | 11.8 | 3 | 2.2 | <0.84 | <0.80 | |
| | | | | 11月9日 | 曇 | 18.2 | 0.2 | 16.7 | 0.0 | 明るい灰みの緑みを帯びた黄 | 無 | >100 | 18.6 | 1 | 0.7 | <0.68 | <0.80 | |
| | | | | 2月1日 | 曇 | 9.0 | 0.2 | 7.5 | 0.0 | 明るい灰みの緑みを帯びた黄 | 無 | >100 | 21.2 | 3 | 1.7 | <0.70 | <0.84 | |
| | | | | 5月15日 | 晴 | 29.8 | 0.3 | 23.6 | 0.0 | 灰みの黄 | 無 | 65 | 17.8 | 7 | 4.1 | <0.55 | <0.74 | |
| | | | | 6月22日 | 晴 | 27.6 | 0.3 | 24.9 | 0.0 | 暗い灰みの黄赤 | 無 | 24 | 15.6 | 20 | 9.1 | <0.98 | <0.75 | |
| | | | | 7月7日 | 曇 | 24.0 | 0.4 | 20.2 | 0.0 | 灰みの黄 | 無 | 55 | 15.5 | 17 | 5.2 | <0.73 | <0.69 | |
| | | | | 8月9日 | 晴 | 32.8 | 0.3 | 26.8 | 0.0 | 灰みの黄 | 無 | 85 | 17.1 | 6 | 2.5 | <0.73 | <0.88 | |
| | | | | 9月19日 | 晴 | 24.3 | 0.4 | 21.8 | 0.0 | 灰みの黄 | 無 | 82 | 14.7 | 9 | 2.6 | <0.84 | <0.84 | |
| | | | | 11月9日 | 曇 | 19.6 | 0.3 | 16.0 | 0.0 | 灰みの黄 | 無 | 58 | 17.1 | 6 | 2.5 | <0.83 | <0.75 | |
| | | | | 2月1日 | 晴 | 13.9 | 0.3 | 5.8 | 0.0 | 灰みの緑みを帯びた黄 | 無 | 75 | 18.0 | 4 | 2.1 | <0.67 | <0.84 | |
| 24 | 江川 | 末流 | 那須烏山市 | 5月29日 | 晴 | 26.2 | 0.4 | 11.5 | 0.0 | 明るい灰みの緑みを帯びた黄 | 無 | >100 | 7.1 | <1 | 0.4 | <0.80 | <0.88 | |
| | | | | 8月31日 | 曇 | 22.4 | 0.4 | 19.9 | 0.0 | 明るい灰みの緑みを帯びた黄 | 無 | >100 | 7.6 | <1 | 0.5 | <0.69 | <0.80 | |
| | | | | 11月10日 | 曇 | 18.3 | 0.4 | 13.7 | 0.0 | 明るい灰みの黄緑 | 無 | 63 | 8.6 | 5 | 8.0 | <0.63 | <0.80 | |
| | | | | 2月5日 | 晴 | 6.8 | 0.4 | 8.0 | 0.0 | 明るい灰みの緑みを帯びた黄 | 無 | >100 | 9.0 | 2 | 1.5 | <0.68 | <0.69 | |
| | | | | 5月29日 | 曇 | 21.9 | 0.2 | 14.7 | 0.0 | 明るい灰みの緑 | 無 | >100 | 8.4 | <1 | 0.2 | <0.66 | <0.61 | |
| | | | | 8月31日 | 曇 | 19.6 | 0.3 | 15.8 | 0.0 | 明るい灰みの緑 | 無 | >100 | 8.0 | 1 | 0.5 | <0.54 | <0.88 | |
| | | | | 11月10日 | 曇 | 14.5 | 0.3 | 11.1 | 0.0 | 明るい灰みの緑 | 無 | >100 | 9.3 | <1 | 0.2 | <0.67 | <0.75 | |
| | | | | 2月5日 | 晴 | 1.3 | 0.2 | 3.2 | 0.0 | 明るい灰みの緑 | 無 | >100 | 10.0 | <1 | 0.1 | <0.65 | <0.84 | |
| | | | | 5月29日 | 曇 | 17.5 | 0.3 | 13.4 | 0.0 | 明るい灰みの緑みを帯びた黄 | 無 | >100 | 10.0 | <1 | 0.2 | <0.83 | <0.88 | |
| | | | | 8月31日 | 曇 | 21.8 | 0.3 | 18.4 | 0.0 | 明るい灰みの緑みを帯びた黄 | 無 | >100 | 9.3 | 1 | 0.6 | <0.68 | <0.92 | |
| 25 | 鬼怒川 | 川治第一発電所前 | 日光市 | 11月10日 | 曇 | 18.0 | 0.3 | 13.4 | 0.0 | 明るい灰みの緑みを帯びた黄 | 無 | >100 | 8.7 | 1 | 0.9 | <0.63 | <0.69 | |
| | | | | 2月5日 | 晴 | 7.1 | 0.4 | 5.3 | 0.0 | 明るい灰みの緑みを帯びた黄 | 無 | >100 | 8.5 | 1 | 0.8 | <0.79 | <0.69 | |
| | | | | 5月28日 | 曇 | 23.4 | 0.3 | 13.3 | 0.0 | 明るい灰みの黄緑 | 無 | >100 | 6.9 | <1 | 0.9 | <0.60 | <0.63 | |
| | | | | 8月9日 | 晴 | 26.0 | 0.3 | 22.7 | 0.0 | 明るい灰みの黄緑 | 無 | >100 | 7.4 | 1 | 0.8 | <0.58 | <0.92 | |
| | | | | 11月10日 | 曇 | 16.8 | 0.3 | 14.3 | 0.0 | 明るい灰みの黄みを帯びた緑 | 無 | 63 | 8.9 | 4 | 3.6 | <0.65 | <0.75 | |
| 26 | 利根川水系 | 鬼怒川水系 | 日光市 | 2月5日 | 晴 | 8.9 | 0.2 | 6.9 | 0.0 | 明るい灰みの黄緑 | 無 | >100 | 10.0 | <1 | 0.5 | <0.81 | <0.92 | |

栃木県 河川（水質） 4/6

| 採取地点 | | | | 採取日 | 天候 | 気温 () | 全水深 (m) | 水質 | | | | | | | | | | 備考 |
|-------|------|-----------|---------|--------|--------|-----------|------------|-----------|------------|---------------|---------------|-------------|-----------------|---------------|-----------|---------|-------|-------|
| No. | 水域名 | 地点名 | 市町村 | | | | | 一般項目 | | | | | | 放射線物質濃度(Bq/L) | | | | |
| | | | | | | | | 水温 () | 採水深 (m) | 色相 | 臭気 | 透視度 (cm) | 電気伝導度 (mS/m) | SS (mg/L) | 濁度 (度) | 放射性セシウム | | |
| | | | | Cs-134 | Cs-137 | | | | | | | | | | | | | |
| 29 | 板谷川 | 末流 | 日光市 | 5月15日 | 晴 | 22.1 | 0.3 | 17.8 | 0.0 | 明るい灰みの黄緑 | 無 | >100 | 8.2 | <1 | 0.3 | <0.83 | <0.63 | |
| | | | | 6月23日 | 曇 | 20.9 | 0.3 | 14.3 | 0.0 | 明るい灰みの黄緑 | 無 | >100 | 6.6 | <1 | 0.3 | <0.67 | <0.84 | |
| | | | | 7月8日 | 曇 | 23.0 | 0.4 | 25.0 | 0.0 | 明るい灰みの黄緑 | 無 | >100 | 7.2 | <1 | 0.3 | <0.63 | <0.80 | |
| | | | | 8月9日 | 晴 | 26.3 | 0.3 | 20.5 | 0.0 | 明るい灰みの黄緑 | 無 | >100 | 7.9 | <1 | 0.3 | <0.80 | <0.84 | |
| | | | | 9月29日 | 晴 | 21.0 | 0.3 | 14.9 | 0.0 | 明るい灰みの黄緑 | 無 | >100 | 6.8 | 2 | 1.1 | <0.77 | <0.69 | |
| | | | | 11月10日 | 曇 | 15.5 | 0.2 | 14.2 | 0.0 | 明るい灰みの黄緑 | 無 | >100 | 7.3 | <1 | 0.3 | <0.63 | <0.84 | |
| | | | | 2月5日 | 晴 | 6.6 | 0.2 | 6.9 | 0.0 | 明るい灰みの黄緑 | 無 | >100 | 7.5 | <1 | 0.3 | <0.78 | <0.75 | |
| | | | | 6月4日 | 晴 | 13.1 | 0.3 | 11.3 | 0.0 | 灰みの黄 | 無 | >100 | 18.4 | 3 | 1.3 | <0.54 | <0.84 | |
| | | | | 8月7日 | 晴 | 25.7 | 0.3 | 16.4 | 0.0 | 灰みの黄 | 無 | >100 | 16.5 | 2 | 0.8 | <0.61 | <0.80 | |
| | | | | 11月25日 | 曇 | 1.6 | 0.3 | 7.5 | 0.0 | 灰みの赤みを帯びた黄 | 無 | >100 | 18.2 | <1 | 0.5 | <0.65 | <0.69 | |
| | 30 | 湯川 | 末流 | 日光市 | 2月12日 | 晴 | 1.2 | 0.3 | 5.0 | 0.0 | 灰みの赤みを帯びた黄 | 無 | >100 | 19.1 | 2 | 1.1 | <0.74 | <0.92 |
| | | | | | 5月28日 | 曇 | 20.2 | 0.2 | 11.6 | 0.0 | 明るい灰みの黄緑 | 無 | >100 | 11.4 | 1 | 0.6 | <0.80 | <0.80 |
| | | | | | 8月8日 | 晴 | 22.7 | 0.2 | 14.6 | 0.0 | 明るい灰みの黄緑 | 無 | >100 | 11.5 | <1 | 0.4 | <0.70 | <0.96 |
| | 31 | 大谷川 | 神橋 | 日光市 | 11月7日 | 曇 | 14.5 | 0.3 | 9.0 | 0.0 | 明るい灰みの黄緑 | 無 | >100 | 11.3 | 2 | 0.6 | <0.58 | <0.88 |
| | | | | | 2月2日 | 晴 | 4.6 | 0.2 | 6.3 | 0.0 | 明るい灰みの黄緑 | 無 | >100 | 11.8 | <1 | 0.2 | <0.81 | <0.75 |
| | | | | | 5月28日 | 晴 | 23.6 | 0.2 | 15.5 | 0.0 | 明るい灰みの黄 | 無 | >100 | 11.7 | <1 | 0.5 | <0.70 | <0.61 |
| | 32 | 志渡淵川 | 筋違橋 | 日光市 | 8月8日 | 晴 | 26.5 | 0.2 | 19.8 | 0.0 | 明るい灰みの黄 | 無 | >100 | 7.3 | <1 | 0.4 | <0.78 | <0.55 |
| | | | | | 11月7日 | 晴 | 14.2 | 0.2 | 11.3 | 0.0 | 明るい灰みの黄 | 無 | >100 | 10.4 | <1 | 0.3 | <0.80 | <0.80 |
| | | | | | 2月2日 | 晴 | 4.9 | 0.2 | 4.9 | 0.0 | 明るい灰みの黄 | 無 | >100 | 11.6 | <1 | 0.4 | <0.68 | <0.69 |
| | 33 | 大谷川 | 開進橋(針貝) | 日光市 | 5月8日 | 晴 | 24.7 | 0.5 | 16.6 | 0.0 | 明るい灰みの黄みを帯びた緑 | 無 | >100 | 11.5 | 1 | 0.8 | <0.72 | <0.69 |
| | | | | | 6月23日 | 曇 | 21.5 | 0.4 | 13.4 | 0.0 | 明るい灰みの黄みを帯びた緑 | 無 | >100 | 11.2 | 1 | 0.5 | <0.70 | <0.66 |
| | | | | | 7月8日 | 曇 | 24.0 | 0.3 | 15.3 | 0.0 | 明るい灰みの黄みを帯びた緑 | 無 | >100 | 11.3 | <1 | 0.4 | <0.69 | <0.69 |
| | | | | | 8月9日 | 晴 | 25.2 | 0.3 | 17.8 | 0.0 | 明るい灰みの黄みを帯びた緑 | 無 | >100 | 11.6 | 5 | 1.3 | <0.78 | <0.80 |
| | | | | | 9月29日 | 晴 | 23.5 | 0.2 | 14.1 | 0.0 | 明るい灰みの黄みを帯びた緑 | 無 | >100 | 10.7 | <1 | 0.3 | <0.54 | <0.75 |
| | | | | | 11月7日 | 曇 | 14.8 | 0.2 | 11.8 | 0.0 | 明るい灰みの黄みを帯びた緑 | 無 | >100 | 11.2 | <1 | 0.3 | <0.71 | <0.75 |
| | 34 | 鬼怒川 | 佐貫 | 塩谷町 | 2月2日 | 晴 | 0.9 | 0.2 | 5.3 | 0.0 | 明るい灰みの黄みを帯びた緑 | 無 | >100 | 11.8 | <1 | 0.3 | <0.81 | <0.84 |
| | | | | | 5月15日 | 晴 | 27.2 | 0.3 | 15.5 | 0.0 | 灰みの黄緑 | 無 | >100 | 8.3 | 1 | 0.9 | <0.93 | <0.70 |
| | | | | | 6月23日 | 曇 | 20.6 | 0.3 | 16.0 | 0.0 | 灰みの黄緑 | 無 | >100 | 9.2 | 1 | 0.7 | <0.82 | <0.88 |
| | | | | | 7月8日 | 曇 | 25.5 | 0.4 | 17.5 | 0.0 | 灰みの黄緑 | 無 | >100 | 9.7 | <1 | 0.3 | <0.75 | <0.88 |
| 8月9日 | | | | | 晴 | 29.1 | 0.2 | 21.9 | 0.0 | 灰みの黄緑 | 無 | >100 | 10.3 | <1 | 0.7 | <0.78 | <0.78 | |
| 9月29日 | | | | | 晴 | 25.1 | 0.2 | 16.2 | 0.0 | 明るい灰みの黄みを帯びた緑 | 無 | 25 | 9.3 | 14 | 23 | <0.82 | <0.63 | |
| 35 | 西鬼怒川 | 西鬼怒川橋 | 宇都宮市 | 11月7日 | 曇 | 14.7 | 0.2 | 13.2 | 0.0 | 明るい灰みの黄緑 | 無 | 65 | 10.7 | <1 | 0.5 | <0.70 | <0.75 | |
| | | | | 2月5日 | 晴 | 8.2 | 0.1 | 8.6 | 0.0 | 明るい灰みの黄緑 | 無 | >100 | 11.8 | 5 | 1.7 | <0.57 | <0.80 | |
| | | | | 5月15日 | 晴 | 23.7 | 0.4 | 13.8 | 0.0 | 灰みの黄緑 | 無 | >100 | 9.5 | 9 | 2.2 | <0.84 | <0.88 | |
| | | | | 8月3日 | 晴 | 27.4 | 0.4 | 19.2 | 0.0 | 明るい灰みの黄みを帯びた黄 | 無 | >100 | 11.5 | 3 | 1.3 | <0.69 | <0.75 | |
| | | | | 11月11日 | 晴 | 12.9 | 0.4 | 12.1 | 0.0 | 明るい灰みの黄緑 | 無 | >100 | 10.8 | 4 | 1.6 | <0.63 | <0.80 | |
| | | | | 2月2日 | 晴 | 6.8 | 0.4 | 4.9 | 0.0 | 明るい灰みの黄緑 | 無 | >100 | 12.1 | 1 | 0.5 | <0.69 | <0.63 | |
| 36 | 鬼怒川 | 鬼怒川橋(宝積寺) | 宇都宮市 | 6月2日 | 晴 | 25.7 | 0.3 | 17.1 | 0.0 | 明るい灰みの黄みを帯びた黄 | 無 | >100 | 12.0 | 1 | 0.8 | <0.76 | <0.69 | |
| | | | | 8月3日 | 晴 | 30.8 | 0.3 | 22.1 | 0.0 | 明るい灰みの黄みを帯びた黄 | 無 | >100 | 13.3 | 2 | 1.0 | <0.71 | <0.75 | |
| | | | | 11月11日 | 晴 | 14.5 | 0.3 | 13.8 | 0.0 | 明るい灰みの黄みを帯びた黄 | 無 | >100 | 12.5 | 2 | 1.3 | <0.72 | <0.84 | |
| | | | | 2月2日 | 晴 | 6.4 | 0.4 | 10.9 | 0.0 | 明るい灰みの黄みを帯びた黄 | 無 | >100 | 13.7 | <1 | 0.3 | <0.57 | <0.80 | |
| 37 | 大道泉橋 | 真岡市 | 真岡市 | 6月2日 | 晴 | 27.4 | 0.3 | 23.0 | 0.0 | 灰みの黄緑 | 無 | >100 | 16.5 | 2 | 0.9 | <0.62 | <0.55 | |
| | | | | 8月6日 | 晴 | 31.5 | 0.2 | 25.8 | 0.0 | 灰みの黄緑 | 無 | >100 | 17.4 | 1 | 0.6 | <0.72 | <0.88 | |
| | | | | 11月16日 | 晴 | 18.8 | 0.3 | 15.0 | 0.0 | 灰みの黄緑 | 無 | >100 | 16.7 | 5 | 1.5 | <0.51 | <0.75 | |
| | | | | 2月8日 | 曇 | 6.8 | 0.2 | 7.5 | 0.0 | 灰みの黄緑 | 無 | >100 | 19.3 | <1 | 0.4 | <0.61 | <0.69 | |

栃木県 河川（水質） 5/6

| 採取地点 | | | | 採取日 | 天候 | 気温 () | 全水深 (m) | 水質 | | | | | | | | | | 備考 |
|--------|-----|------|--------|--------|--------|-----------|------------|-----------|------------|---------------|------------|-------------|-----------------|--------------|-----------|--------------------------|-------|-------|
| No. | 水域名 | 地点名 | 市町村 | | | | | 一般項目 | | | | | | | | | | |
| | | | | | | | | 水温 () | 採水深 (m) | 色相 | 臭気 | 透視度 (cm) | 電気伝導度 (mS/m) | SS (mg/L) | 濁度 (度) | 放射線物質濃度(Bq/L) 放射性セシウム | | |
| | | | | Cs-134 | Cs-137 | | | | | | | | | | | | | |
| 38 | 江川 | 末流 | 下野市 | 5月20日 | 晴 | 27.1 | 0.4 | 19.8 | 0.0 | 灰みの黄緑 | 無 | 42 | 18.0 | 8 | 4.1 | <0.84 | <0.55 | |
| | | | | 6月22日 | 晴 | 23.9 | 0.5 | 17.5 | 0.0 | 灰みの緑みを帯びた黄 | 無 | >100 | 14.2 | 4 | 1.4 | <0.75 | <0.88 | |
| | | | | 7月9日 | 曇 | 19.5 | 0.7 | 19.4 | 0.0 | 灰みの黄 | 無 | 65 | 18.7 | 10 | 2.5 | <0.77 | <0.69 | |
| | | | | 8月6日 | 晴 | 32.5 | 0.3 | 24.9 | 0.0 | 明るい灰みの緑みを帯びた黄 | 無 | >100 | 17.3 | 5 | 1.6 | <0.85 | <0.92 | |
| | | | | 9月4日 | 晴 | 26.6 | 0.4 | 21.2 | 0.0 | 灰みの黄緑 | 無 | 65 | 21.6 | 13 | 3.6 | <0.78 | <0.92 | |
| | | | | 11月16日 | 晴 | 18.5 | 0.3 | 17.7 | 0.0 | 明るい灰みの黄緑 | 無 | >100 | 21.1 | 3 | 0.8 | <0.75 | <0.80 | |
| | | | | 2月8日 | 曇 | 8.7 | 0.2 | 8.1 | 0.0 | 明るい灰みの黄緑 | 無 | >100 | 25.3 | 1 | 1.1 | <0.65 | <0.63 | |
| | | | | 5月15日 | 晴 | 23.3 | 0.2 | 12.6 | 0.0 | 明るい灰みの緑みを帯びた黄 | 無 | >100 | 11.5 | 1 | 0.5 | <0.72 | <0.75 | |
| | | | | 8月8日 | 晴 | 30.4 | 0.2 | 15.6 | 0.0 | 明るい灰みの緑みを帯びた黄 | 無 | >100 | 11.3 | 7 | 0.9 | <0.79 | <0.80 | |
| | | | | 11月7日 | 晴 | 13.2 | 0.2 | 9.8 | 0.0 | 明るい灰みの緑みを帯びた黄 | 無 | >100 | 11.3 | <1 | 0.3 | <0.60 | <0.88 | |
| | 39 | 赤堀川 | 日光市役所前 | 日光市 | 2月2日 | 晴 | 4.0 | 0.2 | 4.5 | 0.0 | 緑みを帯びた黄みの白 | 無 | 65 | 17.8 | 1 | 1.5 | <0.62 | <0.75 |
| | | | | | 5月15日 | 晴 | 26.4 | 0.2 | 16.5 | 0.0 | 灰みの緑みを帯びた黄 | 無 | >100 | 13.7 | 5 | 1.3 | <0.76 | <0.61 |
| | | | | | 8月8日 | 晴 | 32.5 | 0.2 | 17.8 | 0.0 | 灰みの緑みを帯びた黄 | 無 | >100 | 15.3 | 3 | 1.2 | <0.78 | <0.66 |
| | | | | | 11月7日 | 晴 | 12.8 | 0.2 | 12.2 | 0.0 | 明るい灰みの黄緑 | 無 | >100 | 15.5 | 2 | 0.3 | <0.51 | <0.88 |
| | 40 | 木和田島 | | | 2月2日 | 晴 | 0.2 | 0.2 | 8.4 | 0.0 | 灰みの緑みを帯びた黄 | 無 | >100 | 15.0 | 2 | 0.6 | <0.74 | <0.75 |
| | | | | | 5月15日 | 曇 | 26.0 | 0.2 | 21.5 | 0.0 | 灰みの黄 | 無 | 75 | 15.1 | 4 | 2.0 | <0.83 | <0.69 |
| | | | | | 6月23日 | 曇 | 26.2 | 0.4 | 20.2 | 0.0 | 灰みの黄 | 無 | >100 | 13.4 | 8 | 2.3 | <0.70 | <0.55 |
| | | | | | 7月8日 | 曇 | 25.2 | 0.3 | 26.8 | 0.0 | 明るい灰みの黄緑 | 無 | >100 | 13.6 | 5 | 1.4 | <0.69 | <0.80 |
| | 41 | 田川 | 大曾橋 | 宇都宮市 | 8月3日 | 晴 | 34.2 | 0.4 | 23.9 | 0.0 | 灰みの黄 | 無 | >100 | 13.6 | 4 | 1.4 | <0.47 | <0.84 |
| | | | | | 9月29日 | 晴 | 26.2 | 0.3 | 20.2 | 0.0 | 暗い灰みの黄緑 | 無 | 80 | 15.1 | 13 | 3.7 | <0.66 | <0.80 |
| 11月11日 | | | | | 晴 | 18.8 | 0.3 | 16.6 | 0.0 | 明るい灰みの黄緑 | 無 | >100 | 15.8 | 2 | 0.8 | <0.99 | <0.69 | |
| 2月2日 | | | | | 晴 | 8.6 | 0.2 | 10.1 | 0.0 | 明るい灰みの黄緑 | 無 | >100 | 16.2 | 2 | 0.8 | <0.65 | <0.92 | |
| 5月15日 | | | | | 曇 | 24.2 | 0.2 | 21.9 | 0.0 | 灰みの赤みを帯びた黄 | 無 | >100 | 20.2 | 3 | 1.8 | <0.84 | <0.66 | |
| 8月3日 | | | | | 晴 | 36.8 | 0.2 | 23.8 | 0.0 | 灰みの赤みを帯びた黄 | 無 | >100 | 19.9 | 3 | 1.3 | <0.72 | <0.80 | |
| 42 | 釜川 | つくし橋 | | 11月11日 | 晴 | 16.4 | 0.2 | 17.6 | 0.0 | 灰みの赤みを帯びた黄 | 無 | >100 | 20.1 | 5 | 1.5 | <0.72 | <0.80 | |
| | | | | 2月2日 | 晴 | 8.3 | 0.1 | 12.8 | 0.0 | 灰みの赤みを帯びた黄 | 無 | >100 | 20.8 | 3 | 1.1 | <0.82 | <0.80 | |
| | | | | 5月20日 | 晴 | 27.9 | 0.4 | 23.0 | 0.0 | 灰みの赤みを帯びた黄 | 無 | 55 | 21.4 | 5 | 2.7 | <0.77 | <0.63 | |
| | | | | 8月6日 | 晴 | 31.6 | 0.3 | 25.1 | 0.0 | 灰みの黄 | 無 | >100 | 21.9 | 2 | 0.8 | <0.79 | <0.88 | |
| 43 | 田川 | 明治橋 | 上三川町 | 11月16日 | 晴 | 17.8 | 0.3 | 15.4 | 0.0 | 明るい灰みの赤みを帯びた黄 | 無 | >100 | 21.7 | 2 | 0.7 | <0.68 | <0.84 | |
| | | | | 2月8日 | 曇 | 9.4 | 0.3 | 10.8 | 0.0 | 灰みの赤みを帯びた黄 | 無 | >100 | 25.1 | 4 | 1.7 | <0.76 | <0.75 | |
| | | | | 5月20日 | 曇 | 26.7 | 0.4 | 21.8 | 0.0 | 灰みの黄 | 無 | 40 | 20.3 | 13 | 4.9 | <0.65 | <0.55 | |
| | | | | 8月6日 | 晴 | 33.8 | 0.3 | 28.5 | 0.0 | 灰みの黄 | 無 | >100 | 24.2 | 2 | 0.7 | <0.63 | <0.75 | |
| 44 | 梁橋 | | 小山市 | 11月16日 | 曇 | 19.9 | 0.3 | 16.5 | 0.0 | 灰みの黄 | 無 | >100 | 23.7 | 4 | 0.9 | <0.78 | <0.84 | |
| | | | | 2月8日 | 晴 | 4.3 | 0.3 | 8.3 | 0.0 | 明るい灰みの黄 | 無 | >100 | 27.0 | 2 | 1.4 | <0.91 | <0.97 | |
| | | | | 5月18日 | 晴 | 25.3 | 0.2 | 20.2 | 0.0 | 明るい灰みの黄 | 無 | >100 | 11.9 | 3 | 1.5 | <0.81 | <0.80 | |
| | | | | 8月8日 | 晴 | 30.9 | 0.2 | 25.7 | 0.0 | 明るい灰みの黄 | 無 | >100 | 8.9 | 1 | 0.6 | <0.68 | <0.88 | |
| 45 | 黒川 | 貝島橋 | 鹿沼市 | 11月20日 | 曇 | 14.5 | 0.3 | 14.5 | 0.0 | 明るい灰みの黄 | 無 | >100 | 9.1 | 1 | 0.4 | <0.77 | <0.69 | |
| | | | | 2月9日 | 晴 | 5.9 | 0.3 | 9.4 | 0.0 | 明るい灰みの黄緑 | 無 | >100 | 10.9 | <1 | 0.3 | <0.85 | <0.69 | |
| | | | | 5月18日 | 晴 | 22.6 | 0.2 | 21.2 | 0.0 | 灰みの黄緑 | 無 | 85 | 23.7 | 4 | 1.8 | <0.46 | <0.61 | |
| | | | | 8月8日 | 晴 | 29.0 | 0.2 | 24.3 | 0.0 | 明るい灰みの黄緑 | 無 | >100 | 14.6 | 1 | 0.7 | <0.71 | <0.74 | |
| 46 | 御成橋 | | 壬生町 | 11月13日 | 曇 | 16.8 | 0.1 | 16.0 | 0.0 | 灰みの黄緑 | 無 | >100 | 19.7 | 17 | 2.6 | <0.68 | <0.80 | |
| | | | | 2月9日 | 晴 | 11.6 | 0.3 | 12.4 | 0.0 | 明るい灰みの黄緑 | 無 | >100 | 19.7 | 3 | 0.9 | <0.85 | <0.84 | |
| | | | | 5月18日 | 晴 | 28.2 | 0.1 | 22.3 | 0.0 | 明るい灰みの黄 | 無 | >100 | 9.8 | <1 | 0.4 | <0.81 | <0.84 | |
| | | | | 8月8日 | 晴 | 32.2 | 0.2 | 26.2 | 0.0 | 明るい灰みの黄 | 無 | >100 | 8.7 | <1 | 0.4 | <0.51 | <0.92 | |
| 47 | 大芦川 | 赤石橋 | 鹿沼市 | 11月20日 | 曇 | 16.0 | 0.2 | 14.7 | 0.0 | 明るい灰みの黄 | 無 | >100 | 6.9 | <1 | 0.2 | <0.76 | <0.80 | |
| | | | | 2月9日 | 晴 | 4.8 | 0.3 | 8.5 | 0.0 | 明るい灰みの黄 | 無 | >100 | 7.1 | <1 | 0.2 | <0.58 | <0.80 | |
| | | | | 5月18日 | 晴 | 28.2 | 0.1 | 23.9 | 0.0 | 暗い灰みの黄緑 | 無 | 80 | 19.2 | 6 | 5.2 | <0.69 | <0.74 | |
| | | | | 8月8日 | 晴 | 32.0 | 0.1 | 28.7 | 0.0 | 灰みの黄緑 | 無 | >100 | 17.4 | 2 | 0.9 | <0.72 | <0.63 | |
| 48 | 小藪川 | 小藪橋 | | 11月20日 | 曇 | 16.0 | 0.4 | 15.5 | 0.0 | 灰みの黄緑 | 無 | >100 | 16.6 | 2 | 1.3 | <0.68 | <0.92 | |
| | | | | 2月9日 | 晴 | 6.8 | 0.1 | 5.2 | 0.0 | 明るい灰みの黄 | 無 | >100 | 18.3 | <1 | 0.6 | <0.68 | <0.63 | |

栃木県 河川（水質） 6/6

| 採取地点 | | | | 採取日 | 天候 | 気温 () | 全水深 (m) | 水質 | | | | | | | | | | 備考 |
|------|------|------|--------------|-----|--------|-----------|------------|-----|-----------|------------|----------------|----|-------------|-----------------|--------------|---------------|--------------------------|-------|
| No. | 水域名 | | 地点名 | | | | | 市町村 | 一般項目 | | | | | | | 放射性物質濃度(Bq/L) | | |
| | 水名 | 支川名 | | | | | | | 水温 () | 採水深 (m) | 色相 | 臭気 | 透視度 (cm) | 電気伝導度 (mS/m) | SS (mg/L) | 濁度 (度) | 放射性セシウム Cs-134 Cs-137 | |
| 49 | 思川 | 思川 | 保橋 | 栃木市 | 5月18日 | 晴 | 25.6 | 0.2 | 20.1 | 0.0 | 明るい灰みの赤みを帯びた黄 | 無 | >100 | 14.0 | <1 | 0.2 | <0.68 | <0.88 |
| | | | | | 8月8日 | 晴 | 26.9 | 0.2 | 23.4 | 0.0 | 明るい灰みの赤みを帯びた黄 | 無 | >100 | 12.1 | 4 | 0.6 | <0.51 | <0.69 |
| 50 | 思川 | 思川 | 乙女大橋 | 小山市 | 11月13日 | 曇 | 15.5 | 0.3 | 15.5 | 0.0 | 明るい灰みの緑みを帯びた黄 | 無 | >100 | 13.3 | 3 | 0.8 | <0.63 | <0.88 |
| | | | | | 2月9日 | 晴 | 13.6 | 0.1 | 10.7 | 0.0 | 明るい灰みの赤みを帯びた黄 | 無 | >100 | 14.8 | <1 | 0.2 | <0.78 | <0.84 |
| | | | | | 5月20日 | 晴 | 25.2 | 0.3 | 21.7 | 0.0 | 灰みの緑みを帯びた黄 | 無 | 30 | 15.6 | 23 | 5.3 | <0.84 | <0.70 |
| | | | | | 6月22日 | 晴 | 25.2 | 0.5 | 21.3 | 0.0 | 灰みの緑みを帯びた黄 | 無 | 15 | 11.3 | 75 | 23 | <0.78 | <0.75 |
| | | | | | 7月9日 | 曇 | 21.2 | 0.5 | 20.0 | 0.0 | 灰みの緑みを帯びた黄 | 無 | 85 | 15.0 | 29 | 4.2 | <0.69 | <0.84 |
| | | | | | 8月11日 | 晴 | 25.7 | 0.3 | 25.5 | 0.0 | 灰みの緑みを帯びた黄 | 無 | >100 | 16.6 | 6 | 1.6 | <0.77 | <0.80 |
| | | | | | 9月4日 | 晴 | 29.2 | 0.3 | 22.9 | 0.0 | 灰みの緑みを帯びた黄 | 無 | 92 | 14.5 | 2 | 0.8 | <0.69 | <0.75 |
| 51 | 巴波川 | 巴波川 | 巴波橋 | 栃木市 | 11月16日 | 晴 | 19.2 | 0.3 | 17.1 | 0.0 | 灰みの緑みを帯びた黄 | 無 | >100 | 16.8 | 5 | 1.4 | <0.67 | <0.92 |
| | | | | | 2月8日 | 晴 | 2.5 | 0.3 | 7.6 | 0.0 | 灰みの緑みを帯びた黄 | 無 | >100 | 21.7 | 2 | 0.8 | <0.97 | <0.69 |
| | | | | | 6月22日 | 曇 | 25.6 | 0.8 | 24.1 | 0.0 | 灰みの黄 | 無 | 66 | 28.1 | 13 | 6.1 | <0.66 | <0.88 |
| | | | | | 6月22日 | 晴 | 30.3 | 0.9 | 25.2 | 0.0 | 明るい灰みの黄 | 無 | 38 | 21.1 | 13 | 4.3 | <0.73 | <0.96 |
| | | | | | 7月9日 | 曇 | 23.7 | 1.0 | 20.3 | 0.0 | 灰みの黄 | 無 | 80 | 23.2 | 13 | 4.0 | <0.84 | <0.92 |
| | | | | | 8月11日 | 晴 | 34.5 | 0.7 | 26.6 | 0.0 | 灰みの黄 | 無 | 88 | 27.9 | 5 | 1.0 | <0.55 | <0.88 |
| | | | | | 9月4日 | 晴 | 30.0 | 0.8 | 24.8 | 0.0 | 灰みの黄 | 無 | 55 | 26.2 | 5 | 1.9 | <0.69 | <0.75 |
| 52 | 渡良瀬川 | 渡良瀬川 | 沢入発電所渡良瀬川取水堰 | 日光市 | 11月13日 | 曇 | 18.5 | 0.7 | 16.6 | 0.0 | 灰みの黄 | 無 | >100 | 26.8 | 10 | 1.8 | <0.72 | <0.96 |
| | | | | | 2月10日 | 晴 | 7.8 | 1.0 | 10.5 | 0.0 | 灰みの黄 | 無 | >100 | 27.5 | 3 | 1.3 | <0.70 | <0.84 |
| | | | | | 5月28日 | 曇 | 19.8 | 0.3 | 14.8 | 0.0 | 明るい灰みの黄緑 | 無 | >100 | 9.2 | <1 | 0.2 | <0.83 | <0.84 |
| | | | | | 6月24日 | 曇 | 20.9 | 0.3 | 15.1 | 0.0 | 明るい灰みの黄緑 | 無 | >100 | 8.7 | <1 | 0.3 | <0.80 | <0.96 |
| | | | | | 7月8日 | 雨 | 20.1 | 0.3 | 14.7 | 0.0 | 明るい灰みの黄緑 | 無 | >100 | 7.7 | <1 | 0.3 | <0.80 | <0.88 |
| | | | | | 8月25日 | 曇 | 17.0 | 0.3 | 16.7 | 0.0 | 明るい灰みの黄緑 | 無 | >100 | 8.8 | <1 | 0.3 | <0.51 | <0.80 |
| | | | | | 9月7日 | 雨 | 19.7 | 0.4 | 16.5 | 0.0 | 明るい灰みの黄緑 | 無 | >100 | 7.7 | <1 | 0.3 | <0.77 | <0.88 |
| 53 | 渡良瀬川 | 渡良瀬川 | 葉鹿橋 | 足利市 | 11月16日 | 曇 | 16.3 | 0.2 | 10.9 | 0.0 | 明るい灰みの黄緑 | 無 | >100 | 9.8 | <1 | 0.1 | <0.70 | <0.88 |
| | | | | | 2月12日 | 晴 | 4.2 | 0.2 | 3.5 | 0.0 | 明るい灰みの黄緑 | 無 | >100 | 22.2 | <1 | 0.3 | <0.57 | <0.75 |
| | | | | | 6月1日 | 晴 | 29.0 | 0.4 | 24.3 | 0.0 | 明るい灰みの黄緑 | 無 | >100 | 13.6 | 14 | 6.1 | <0.77 | <0.78 |
| | | | | | 8月10日 | 晴 | 30.2 | 0.3 | 27.1 | 0.0 | 明るい灰みの黄緑 | 無 | >100 | 14.5 | <1 | 0.6 | <0.70 | <0.80 |
| | | | | | 11月13日 | 晴 | 16.1 | 0.3 | 14.2 | 0.0 | 明るい灰みの黄緑 | 無 | >100 | 15.3 | 6 | 2.5 | <0.80 | <0.75 |
| | | | | | 2月10日 | 晴 | 5.3 | 0.4 | 4.1 | 0.0 | 明るい灰みの黄緑 | 無 | >100 | 15.7 | <1 | 0.4 | <0.63 | <0.75 |
| | | | | | 6月1日 | 晴 | 29.3 | 0.6 | 24.8 | 0.0 | 暗い灰みの緑 | 無 | >100 | 15.6 | 6 | 3.0 | <0.72 | <0.69 |
| 54 | 渡良瀬川 | 渡良瀬川 | 中橋 | 足利市 | 8月10日 | 晴 | 30.7 | 0.5 | 27.4 | 0.0 | 灰みの黄緑 | 無 | >100 | 14.8 | 2 | 1.2 | <0.78 | <0.75 |
| | | | | | 11月13日 | 晴 | 17.0 | 0.8 | 15.2 | 0.0 | 灰みの黄緑 | 無 | >100 | 16.7 | <1 | 0.4 | <0.82 | <0.80 |
| | | | | | 2月10日 | 晴 | 7.0 | 0.5 | 6.3 | 0.0 | 暗い灰みの緑 | 無 | >100 | 17.0 | <1 | 0.5 | <0.76 | <0.96 |
| | | | | | 6月1日 | 晴 | 28.3 | 1.0 | 25.2 | 0.0 | 赤みを帯びた灰みの明るい灰色 | 無 | 72 | 21.4 | 3 | 2.1 | <0.76 | <0.80 |
| | | | | | 8月10日 | 晴 | 33.2 | 0.9 | 30.9 | 0.0 | 赤みを帯びた灰みの明るい灰色 | 無 | 55 | 20.9 | 6 | 2.0 | <0.65 | <0.84 |
| | | | | | 11月13日 | 晴 | 17.7 | 0.4 | 15.2 | 0.0 | 明るい灰みの黄緑 | 無 | >100 | 22.6 | 2 | 1.4 | <0.65 | <0.69 |
| | | | | | 2月10日 | 晴 | 7.8 | 0.5 | 7.0 | 0.0 | 灰みの緑みを帯びた黄 | 無 | >100 | 24.2 | 9 | 4.0 | <0.51 | <0.88 |
| 55 | 渡良瀬川 | 渡良瀬川 | 渡良瀬大橋 | 館林市 | 6月2日 | 曇 | 27.6 | 0.1 | 27.2 | 0.0 | 明るい灰みの黄 | 無 | 15 | 28.0 | 35 | 29 | <0.78 | <0.80 |
| | | | | | 6月22日 | 晴 | 27.2 | 0.3 | 26.2 | 0.0 | 明るい灰みの黄緑 | 無 | 35 | 22.8 | 14 | 7.9 | <0.52 | <0.80 |
| | | | | | 7月9日 | 曇 | 24.0 | 0.3 | 21.3 | 0.0 | 明るい灰みの黄 | 無 | 80 | 23.5 | 10 | 3.7 | <0.67 | <0.75 |
| | | | | | 8月11日 | 曇 | 32.4 | 0.1 | 32.7 | 0.0 | 明るい灰みの黄 | 無 | 52 | 26.1 | 10 | 4.2 | <0.77 | <0.84 |
| | | | | | 9月4日 | 晴 | 30.2 | 0.3 | 26.5 | 0.0 | 明るい灰みの緑みを帯びた黄 | 無 | 85 | 20.9 | 6 | 2.5 | <0.82 | <0.92 |
| | | | | | 11月13日 | 晴 | 18.4 | 0.1 | 15.7 | 0.0 | 明るい灰みの緑みを帯びた黄 | 無 | >100 | 26.4 | 16 | 3.6 | <0.73 | <0.75 |
| | | | | | 2月10日 | 晴 | 8.6 | 0.2 | 8.6 | 0.0 | 灰みの緑みを帯びた黄 | 無 | >100 | 27.3 | 4 | 2.6 | <0.68 | <0.99 |
| 56 | 渡良瀬川 | 渡良瀬川 | 新聞橋 | 栃木市 | 6月2日 | 曇 | 27.6 | 0.1 | 27.2 | 0.0 | 明るい灰みの黄 | 無 | 15 | 28.0 | 35 | 29 | <0.78 | <0.80 |
| | | | | | 6月22日 | 晴 | 27.2 | 0.3 | 26.2 | 0.0 | 明るい灰みの黄緑 | 無 | 35 | 22.8 | 14 | 7.9 | <0.52 | <0.80 |
| | | | | | 7月9日 | 曇 | 24.0 | 0.3 | 21.3 | 0.0 | 明るい灰みの黄 | 無 | 80 | 23.5 | 10 | 3.7 | <0.67 | <0.75 |
| | | | | | 8月11日 | 曇 | 32.4 | 0.1 | 32.7 | 0.0 | 明るい灰みの黄 | 無 | 52 | 26.1 | 10 | 4.2 | <0.77 | <0.84 |
| | | | | | 9月4日 | 晴 | 30.2 | 0.3 | 26.5 | 0.0 | 明るい灰みの緑みを帯びた黄 | 無 | 85 | 20.9 | 6 | 2.5 | <0.82 | <0.92 |
| | | | | | 11月13日 | 晴 | 18.4 | 0.1 | 15.7 | 0.0 | 明るい灰みの緑みを帯びた黄 | 無 | >100 | 26.4 | 16 | 3.6 | <0.73 | <0.75 |
| | | | | | 2月10日 | 晴 | 8.6 | 0.2 | 8.6 | 0.0 | 灰みの緑みを帯びた黄 | 無 | >100 | 27.3 | 4 | 2.6 | <0.68 | <0.99 |

栃木県 河川（底質） 1/6

| 採取地点 | | | | 採取日 | 天候 | 気温 (°C) | 全水深 (m) | 底質 | | | | | | | | | | | | | | | | | 備考 | |
|-------|-----|------|-----------|--------|------|------------|------------|------------|-------------|-------|------|------|------|------|---------|------|-------|---------------------|---------------|-------|---------|--------|--------|------|------|------|
| No. | 水域名 | 地点名 | 市町村 | | | | | 一般項目 | | | | | | | | | | 放射性物質濃度 [Bq/kg(乾泥)] | | | | | | | | |
| | | | | | | | | 泥温 (°C) | 採泥深 (cm) | 色相 | 臭気 | 粗確分 | 中確分 | 細確分 | 粒度組成(%) | | | 含泥率 (%) | 密度 (g/cm³) | 性状 | 放射性セシウム | | | | | |
| 河川 | 那珂川 | 機世橋下 | 那須塩原市 | 5月12日 | 曇 | 16.2 | 0.2 | 12.5 | 5 | 灰オリーブ | 無 | 0.0 | 38.6 | 34.0 | 21.2 | 5.4 | 0.4 | 0.1 | 0.3 | 90.7 | 2,674 | 礫・砂 | Cs-134 | 3.0 | 11 | 14 |
| | | | | 8月1日 | 晴 | 27.5 | 0.2 | 19.5 | 5 | 暗オリーブ | 無 | 0.0 | 45.1 | 24.5 | 19.9 | 8.3 | 0.4 | 0.6 | 1.2 | 84.7 | 2,702 | 礫・砂 | Cs-137 | <3.5 | 15 | 15 |
| | | | | 11月12日 | 曇 | 10.7 | 0.5 | 11.2 | 5 | 灰オリーブ | 無 | 0.0 | 40.7 | 30.8 | 20.8 | 6.3 | 0.3 | 0.5 | 0.7 | 89.0 | 2,719 | 砂・礫 | 合計 | <4.5 | 9.6 | 9.6 |
| | | | | 2月4日 | 曇 | 1.3 | 0.5 | 6.6 | 5 | 暗オリーブ | 無 | 0.0 | 49.4 | 23.3 | 12.8 | 11.2 | 1.4 | 0.3 | 1.6 | 78.2 | 2,703 | 礫・砂 | Cs-134 | <4.5 | 21 | 21 |
| | | | | 5月12日 | 晴 | 18.5 | 0.2 | 12.3 | 5 | にぶい黄褐 | 無 | 0.0 | 35.2 | 27.2 | 25.1 | 11.9 | 0.1 | 0.1 | 0.4 | 82.5 | 2,753 | 砂・礫 | Cs-137 | 5.7 | 17 | 22.7 |
| | | | | 8月1日 | 晴 | 30.9 | 0.2 | 22.1 | 5 | にぶい黄褐 | 無 | 0.0 | 63.0 | 31.4 | 3.9 | 1.1 | 0.0 | 0.1 | 0.5 | 93.1 | 2,726 | 礫・砂 | 合計 | <4.2 | 21 | 21 |
| | | 恒明橋 | 那須塩原市 | 11月12日 | 晴 | 10.4 | 0.2 | 12.6 | 5 | 灰オリーブ | 無 | 0.0 | 25.2 | 21.4 | 25.1 | 24.2 | 2.1 | 0.3 | 1.7 | 84.6 | 2,872 | 砂・礫 | Cs-134 | 2.0 | 11 | 13 |
| | | | | 2月4日 | 晴 | 1.6 | 0.2 | 3.8 | 5 | オリーブ黒 | 無 | 0.0 | 36.2 | 28.8 | 22.0 | 10.4 | 0.7 | 0.4 | 1.7 | 79.6 | 2,729 | 砂・礫 | Cs-137 | <4.3 | 16 | 16 |
| | | | | 5月12日 | 曇 | 18.9 | 0.2 | 13.0 | 5 | 黒褐 | 無 | 3.0 | 37.7 | 19.6 | 19.4 | 15.1 | 2.8 | 0.9 | 1.5 | 80.1 | 2,817 | 砂・礫 | 合計 | 11 | 36 | 47 |
| | | | | 8月1日 | 晴 | 31.3 | 0.2 | 19.7 | 5 | 黒褐 | 無 | 16.5 | 43.5 | 13.4 | 9.2 | 8.4 | 3.6 | 3.5 | 1.9 | 71.7 | 2,749 | 砂・礫 | Cs-134 | 15 | 67 | 82 |
| | | | | 11月12日 | 曇 | 10.3 | 0.2 | 11.6 | 5 | 黒褐 | 無 | 2.2 | 41.6 | 32.5 | 15.9 | 6.1 | 0.8 | 0.0 | 0.9 | 77.3 | 2,744 | 砂・礫 | Cs-137 | 7.1 | 31 | 38.1 |
| | | | | 2月4日 | 晴 | 1.6 | 0.2 | 5.6 | 5 | 黒褐 | 無 | 4.2 | 29.4 | 15.2 | 15.0 | 26.2 | 6.2 | 1.0 | 2.9 | 73.8 | 2,820 | 砂・礫 | 合計 | 8.2 | 41 | 49.2 |
| | 蒲川 | 蒲川橋 | 那須町 | 5月12日 | 曇 | 19.6 | 0.2 | 14.7 | 5 | 暗褐 | 無 | 2.6 | 25.6 | 21.8 | 20.8 | 24.1 | 3.3 | 0.7 | 1.0 | 81.5 | 2,907 | 砂・礫 | Cs-134 | 9.0 | 30 | 39 |
| | | | | 8月1日 | 晴 | 31.5 | 0.2 | 24.5 | 5 | 暗褐 | 無 | 2.8 | 36.9 | 22.3 | 17.7 | 16.4 | 1.9 | 0.7 | 1.4 | 95.2 | 2,807 | 砂・礫 | Cs-137 | 5.2 | 15 | 20.2 |
| | | | | 11月12日 | 曇 | 11.6 | 0.2 | 12.5 | 5 | 暗褐 | 無 | 0.0 | 34.3 | 27.2 | 20.4 | 16.0 | 1.1 | 0.4 | 0.7 | 86.8 | 2,842 | 砂・礫 | 合計 | <3.9 | 17 | 17 |
| | | | | 2月4日 | 晴 | 3.3 | 0.2 | 7.5 | 3 | 暗褐 | 無 | 0.0 | 14.4 | 28.0 | 32.0 | 19.9 | 1.9 | 0.6 | 3.3 | 71.9 | 2,695 | 砂・礫 | Cs-134 | 12 | 52 | 64 |
| | 那珂川 | 上黒磯 | 那須塩原市・那須町 | 5月11日 | 晴 | 18.0 | 0.5 | 15.7 | 5 | オリーブ褐 | 無 | 5.1 | 13.9 | 22.0 | 27.1 | 1.9 | 0.0 | 0.5 | 64.8 | 2,749 | 砂・礫 | Cs-137 | 11 | 36 | 47 | |
| | | | | 6月19日 | 曇 | 21.3 | 0.3 | 17.8 | 5 | 暗灰黒 | 無 | 0.0 | 3.3 | 4.5 | 13.1 | 63.0 | 11.5 | 1.0 | 3.6 | 79.1 | 2,740 | 砂・礫 | 合計 | 31 | 100 | 131 |
| | | | | 7月6日 | 曇 | 19.3 | 0.4 | 17.3 | 5 | 暗灰黒 | 微生物 | 0.0 | 15.2 | 22.9 | 36.6 | 21.2 | 1.1 | 0.1 | 2.9 | 78.5 | 2,714 | 砂・礫 | Cs-134 | 8.1 | 32 | 40.1 |
| | | | | 8月1日 | 晴 | 32.5 | 0.3 | 22.6 | 6 | 灰オリーブ | 無 | 0.0 | 35.6 | 36.8 | 10.5 | 14.5 | 1.7 | 0.4 | 0.5 | 81.8 | 2,696 | 砂・礫 | Cs-137 | 11 | 48 | 59 |
| | | | | 9月19日 | 晴 | 25.0 | 0.5 | 15.3 | 5 | 黄褐 | 無 | 0.0 | 16.4 | 8.0 | 7.7 | 29.9 | 30.6 | 5.0 | 2.6 | 72.4 | 2,741 | 砂 | 合計 | 13 | 53 | 66 |
| | | | | 11月5日 | 晴 | 14.4 | 0.4 | 11.4 | 7 | 灰オリーブ | 無 | 1.4 | 34.6 | 25.4 | 16.5 | 17.5 | 2.4 | 0.7 | 1.5 | 80.3 | 2,750 | 砂・礫 | Cs-134 | 5.9 | 24 | 29.9 |
| | 余笹川 | 余笹橋 | 那須町 | 2月4日 | 晴 | 2.8 | 0.3 | 4.2 | 7 | 灰オリーブ | 無 | 0.0 | 43.2 | 22.5 | 15.7 | 14.5 | 2.5 | 0.0 | 1.6 | 80.3 | 2,791 | 礫・砂 | Cs-137 | 7.4 | 29 | 36.4 |
| | | | | 5月12日 | 曇 | 20.6 | 0.3 | 17.3 | 5 | 黒褐 | 無 | 8.1 | 53.3 | 21.5 | 10.0 | 5.2 | 1.1 | 0.2 | 0.7 | 94.8 | 2,754 | 礫・砂 | 合計 | 5.5 | 19 | 24.5 |
| | | | | 8月1日 | 晴 | 33.4 | 0.3 | 27.8 | 3 | 黒褐 | 無 | 12.8 | 65.1 | 12.4 | 4.1 | 3.9 | 0.9 | 0.3 | 0.6 | 87.1 | 2,764 | 礫・砂 | Cs-134 | <4.2 | 17 | 17 |
| | | | | 11月12日 | 曇 | 8.1 | 0.2 | 11.6 | 5 | 黒褐 | 無 | 5.2 | 44.2 | 20.0 | 13.6 | 14.4 | 1.3 | 0.3 | 1.1 | 79.1 | 2,776 | 礫・砂 | Cs-137 | <4.4 | 19 | 19 |
| | 黒川 | 新田橋 | 那須町 | 2月4日 | 晴 | 3.2 | 0.2 | 6.9 | 5 | 黒褐 | 無 | 0.0 | 57.3 | 27.2 | 10.0 | 4.4 | 0.2 | 0.0 | 0.9 | 75.2 | 2,737 | 礫・砂 | 合計 | <4.1 | 17 | 17 |
| 5月12日 | | | | 晴 | 18.1 | 0.4 | 17.2 | 5 | 暗褐 | 無 | 0.0 | 9.5 | 9.2 | 16.7 | 53.1 | 9.1 | 0.9 | 1.6 | 81.5 | 2,837 | 砂・礫 | Cs-134 | 15 | 60 | 75 | |
| 8月1日 | | | | 晴 | 35.7 | 0.3 | 26.3 | 5 | 暗褐 | 無 | 0.0 | 13.7 | 12.9 | 29.2 | 40.2 | 2.3 | 0.4 | 1.4 | 84.6 | 2,842 | 砂・礫 | Cs-137 | 14 | 46 | 60 | |
| 11月5日 | | | | 晴 | 20.2 | 0.4 | 13.3 | 5 | 暗褐 | 無 | 0.0 | 46.0 | 33.6 | 13.2 | 6.0 | 0.2 | 0.2 | 0.9 | 88.9 | 2,937 | 礫・砂 | 合計 | 8.5 | 35 | 43.5 | |
| 余笹川 | 川田橋 | 大田原市 | 2月4日 | 晴 | 7.3 | 0.4 | 3.4 | 5 | 暗褐 | 無 | 6.0 | 36.2 | 21.0 | 16.2 | 17.7 | 1.3 | 0.0 | 1.7 | 82.2 | 3,080 | 礫・砂 | Cs-134 | 7.5 | 30 | 37.5 | |
| | | | 5月11日 | 晴 | 21.9 | 0.3 | 17.7 | 4 | 灰オリーブ | 無 | 0.0 | 30.2 | 39.3 | 24.4 | 5.8 | 0.1 | 0.0 | 0.3 | 89.5 | 2,836 | 礫・砂 | Cs-137 | 6.9 | 36 | 42.9 | |
| | | | 6月19日 | 曇 | 19.7 | 0.4 | 19.5 | 5 | 灰オリーブ | 無 | 0.0 | 43.2 | 26.3 | 19.6 | 9.5 | 0.3 | 0.3 | 0.9 | 92.1 | 2,836 | 礫・砂 | 合計 | 11 | 43 | 54 | |
| | | | 7月6日 | 曇 | 19.5 | 0.5 | 19.5 | 5 | 灰オリーブ | 無 | 0.0 | 13.9 | 3.2 | 5.8 | 52.1 | 20.6 | 1.6 | 3.1 | 78.8 | 3,020 | 砂 | Cs-134 | 23 | 100 | 123 | |
| | | | 8月1日 | 晴 | 34.0 | 0.3 | 27.2 | 6 | 灰オリーブ | 無 | 0.0 | 0.0 | 0.3 | 4.7 | 71.1 | 18.8 | 0.4 | 4.8 | 80.6 | 2,866 | 砂・礫 | Cs-137 | 16 | 66 | 82 | |
| | | | 9月19日 | 晴 | 23.9 | 0.5 | 18.6 | 4 | 灰オリーブ | 無 | 11.8 | 43.5 | 7.1 | 9.1 | 22.5 | 4.1 | 0.5 | 1.4 | 79.7 | 2,850 | 礫・砂 | 合計 | 15 | 53 | 68 | |
| | | | 11月5日 | 晴 | 21.1 | 0.4 | 16.5 | 7 | 灰オリーブ | 無 | 0.0 | 0.2 | 0.7 | 9.2 | 70.4 | 12.7 | 2.5 | 4.3 | 74.2 | 2,824 | 砂 | Cs-134 | 14 | 57 | 71 | |
| | | | 2月4日 | 晴 | 4.7 | 0.3 | 3.2 | 5 | 灰オリーブ | 無 | 0.0 | 11.9 | 6.3 | 7.2 | 53.4 | 14.3 | 2.3 | 4.6 | 75.7 | 2,814 | 砂 | 合計 | 12 | 68 | 80 | |
| 那珂川 | 黒羽 | 大田原市 | 5月12日 | 曇 | 23.7 | 0.3 | 17.7 | 5 | 灰オリーブ | 無 | 0.0 | 34.8 | 25.4 | 26.1 | 13.1 | 0.1 | 0.1 | 0.4 | 87.1 | 2,694 | 砂・礫 | Cs-134 | 4.2 | 23 | 27.2 | |
| | | | 6月19日 | 曇 | 20.3 | 0.3 | 20.8 | 5 | 灰オリーブ | 無 | 0.0 | 41.5 | 20.6 | 22.3 | 13.3 | 0.5 | 0.4 | 1.4 | 85.1 | 2,678 | 砂・礫 | Cs-137 | <4.4 | 15 | 15 | |
| | | | 7月6日 | 曇 | 21.7 | 0.5 | 19.6 | 5 | 灰 | 無 | 0.0 | 23.4 | 23.6 | 31.8 | 17.6 | 0.4 | 0.1 | 3.0 | 83.6 | 2,726 | 礫・砂 | 合計 | 6.1 | 18 | 24.1 | |
| | | | 8月1日 | 晴 | 36.8 | 0.2 | 26.7 | 5 | 灰オリーブ | 無 | 0.0 | 29.4 | 25.4 | 30.5 | 12.6 | 0.0 | 0.3 | 1.9 | 89.0 | 2,694 | 礫・砂 | Cs-134 | 6.5 | 21 | 27.5 | |
| | | | 9月19日 | 晴 | 27.7 | 0.3 | 20.3 | 5 | 灰オリーブ | 無 | 2.1 | 23.5 | 11.3 | 24.0 | 36.2 | 1.2 | 0.6 | 1.2 | 80.1 | 2,727 | 砂・礫 | Cs-137 | 7.7 | 29 | 36.7 | |
| 11月5日 | 晴 | 18.8 | 0.2 | 13.6 | 7 | オリーブ灰 | 無 | 2.2 | 26.6 | 23.4 | 25.6 | 18.8 | 1.1 | 0.3 | 2.0 | 85.4 | 2,740 | 礫・砂 | 合計 | <5.0 | 23 | 23 | | | | |
| 2月4日 | 晴 | 8.8 | 0.2 | 6.6 | 7 | オリーブ灰 | 無 | 2.6 | 39.3 | 24.3 | 21.4 | 11.1 | 0.3 | 0.2 | 0.8 | 90.8 | 2,718 | 礫・砂 | Cs-134 | <4.1 | 19 | 19 | | | | |

栃木県 河川（底質） 2/6

| 採取地点 | | | | 採取日 | 天候 | 気温 (°C) | 全水深 (m) | 底質 | | | | | | | | | | | | | | | 備考 | | | |
|-------|-------|-------|-------|------|-------|------------|------------|------------|-------------|------|-------|------|------|------|---------|------|-------|------|---------------------|------------|---------------|-------|------|---------|-----|------|
| No. | 水域名 | 地点名 | 市町村 | | | | | 一般項目 | | | | | | | | | | | 放射性物質濃度 [Bq/kg(乾泥)] | | | | | | | |
| | | | | | | | | 泥温 (°C) | 採泥深 (cm) | 色相 | 臭気 | 粗確分 | 中確分 | 細確分 | 粒度組成(%) | | | シルト分 | 粘土分 | 含泥率 (%) | 密度 (g/cm³) | 性状 | | 放射性セシウム | | |
| 河川 | 那珂川水系 | 松葉川 | 未流 | 大田原市 | 5月12日 | 曇 | 23.1 | 0.3 | 17.4 | 5 | 灰オリーブ | 無 | 1.8 | 37.5 | 32.7 | 19.3 | 8.2 | 0.2 | 0.0 | 0.3 | 87.6 | 2,791 | 礫・砂 | 6.5 | 30 | 36.5 |
| | | | | | 6月19日 | 曇 | 20.3 | 0.4 | 18.9 | 5 | 灰オリーブ | 無 | 0.0 | 47.5 | 11.3 | 8.2 | 20.0 | 7.6 | 2.1 | 3.3 | 82.8 | 2,716 | 礫・砂 | 5.8 | 24 | 29.8 |
| | | | | | 7月6日 | 曇 | 21.5 | 0.5 | 19.0 | 5 | 灰 | 微塵散 | 3.0 | 13.1 | 6.7 | 10.1 | 48.2 | 11.7 | 2.6 | 4.6 | 77.2 | 2,684 | 砂・礫 | 35 | 130 | 165 |
| | | | | | 8月1日 | 晴 | 34.5 | 0.4 | 26.1 | 6 | 灰オリーブ | 無 | 1.5 | 36.3 | 16.3 | 12.9 | 27.8 | 2.8 | 0.1 | 2.2 | 87.1 | 2,711 | 砂・礫 | 7.1 | 29 | 36.1 |
| | | | | | 9月19日 | 晴 | 27.7 | 0.5 | 20.3 | 5 | 灰オリーブ | 無 | 0.0 | 50.8 | 20.5 | 11.9 | 13.3 | 2.2 | 0.3 | 1.1 | 86.5 | 2,681 | 礫・砂 | 8.4 | 40 | 48.4 |
| | | | | | 11月5日 | 晴 | 18.3 | 0.4 | 13.7 | 7 | 灰オリーブ | 無 | 0.0 | 49.1 | 32.4 | 13.0 | 3.8 | 0.6 | 0.2 | 0.9 | 92.6 | 2,707 | 礫・砂 | 6.2 | 30 | 36.2 |
| | | | 2月4日 | 晴 | 8.8 | 0.4 | 9.3 | 7 | 灰オリーブ | 無 | 2.1 | 44.3 | 37.5 | 13.3 | 2.1 | 0.1 | 0.2 | 0.4 | 92.2 | 2,674 | 礫・砂 | 5.5 | 27 | 32.5 | | |
| | | | 5月12日 | 曇 | 20.9 | 0.1 | 17.3 | 5 | 暗オリーブ | 無 | 1.9 | 62.4 | 20.7 | 6.0 | 4.8 | 2.9 | 0.7 | 0.6 | 87.0 | 2,670 | 礫・砂 | 5.0 | 14 | 19 | | |
| | | | 8月2日 | 晴 | 32.8 | 0.2 | 21.5 | 5 | 灰オリーブ | 無 | 0.0 | 71.1 | 17.0 | 7.3 | 2.5 | 1.1 | 0.1 | 1.0 | 96.9 | 2,687 | 礫・砂 | 9.0 | 30 | 39 | | |
| | | | 11月6日 | 晴 | 16.3 | 0.2 | 15.1 | 7 | 暗オリーブ | 無 | 23.7 | 25.6 | 15.2 | 8.3 | 15.7 | 7.9 | 2.0 | 1.7 | 78.8 | 2,748 | 礫・砂 | 6.4 | 23 | 29.4 | | |
| | | | 2月1日 | 曇 | 4.1 | 0.2 | 8.5 | 5 | 暗オリーブ | 無 | 0.0 | 43.0 | 20.5 | 12.9 | 16.9 | 4.9 | 0.0 | 1.8 | 82.8 | 2,719 | 礫・砂 | 4.3 | 24 | 28.3 | | |
| | | | 5月14日 | 晴 | 25.2 | 0.4 | 15.7 | 5 | 暗灰黄 | 無 | 0.0 | 34.8 | 27.7 | 28.0 | 8.9 | 0.1 | 0.1 | 0.4 | 90.6 | 2,646 | 砂・礫 | 7.1 | 21 | 28.1 | | |
| | | 8月2日 | 晴 | 32.6 | 0.4 | 20.0 | 3 | 暗灰黄 | 無 | 0.0 | 29.7 | 22.3 | 25.2 | 20.1 | 0.6 | 0.7 | 1.4 | 91.7 | 2,688 | 砂・礫 | 6.9 | 35 | 41.9 | | | |
| | | 11月6日 | 晴 | 20.7 | 0.4 | 16.9 | 5 | 暗灰黄 | 無 | 2.3 | 60.0 | 19.5 | 6.7 | 9.0 | 1.4 | 0.4 | 0.7 | 85.9 | 2,714 | 礫・砂 | 13 | 69 | 82 | | | |
| | | 2月1日 | 曇 | 5.0 | 0.4 | 13.5 | 5 | オリーブ褐 | 無 | 7.5 | 39.2 | 11.4 | 15.7 | 22.8 | 1.0 | 0.1 | 2.4 | 76.8 | 2,647 | 礫・砂 | 14 | 63 | 77 | | | |
| | | 6月1日 | 晴 | 24.6 | 0.4 | 20.5 | 5 | 暗灰黄 | 無 | 0.0 | 39.5 | 34.4 | 16.3 | 8.3 | 0.3 | 0.5 | 0.7 | 90.5 | 2,713 | 砂・礫 | <4.0 | 8.5 | 8.5 | | | |
| | | 8月2日 | 雨 | 28.3 | 0.4 | 23.8 | 5 | 暗褐 | 無 | 0.0 | 20.3 | 5.3 | 6.2 | 50.1 | 14.0 | 0.5 | 3.7 | 73.2 | 2,721 | 砂・礫 | <5.8 | 32 | 32 | | | |
| | | 11月7日 | 曇 | 13.9 | 0.2 | 12.0 | 7 | 暗灰黄 | 無 | 0.0 | 8.2 | 20.6 | 22.7 | 37.4 | 8.3 | 0.1 | 2.5 | 79.6 | 2,766 | 砂・礫 | <4.8 | 24 | 24 | | | |
| | | 2月5日 | 晴 | 7.5 | 0.3 | 7.6 | 7 | 暗灰黄 | 無 | 0.0 | 5.7 | 15.5 | 21.1 | 43.1 | 10.9 | 0.8 | 3.0 | 74.4 | 2,791 | 砂・礫 | 7.2 | 32 | 39.2 | | | |
| | | 5月14日 | 晴 | 23.2 | 0.4 | 15.8 | 5 | にぶい黄褐 | 無 | 10.6 | 39.2 | 18.5 | 15.3 | 13.1 | 2.2 | 0.4 | 0.6 | 82.2 | 2,622 | 礫・砂 | 12 | 62 | 74 | | | |
| | | 8月2日 | 晴 | 33.8 | 0.4 | 27.3 | 5 | にぶい黄褐 | 無 | 0.0 | 71.7 | 20.8 | 5.5 | 1.1 | 0.1 | 0.1 | 0.6 | 82.5 | 2,669 | 礫・砂 | 11 | 38 | 49 | | | |
| | | 11月7日 | 曇 | 17.6 | 0.5 | 13.1 | 7 | 灰オリーブ | 無 | 0.0 | 36.6 | 29.4 | 20.4 | 10.7 | 0.9 | 0.7 | 1.3 | 67.8 | 2,698 | 砂・礫 | <6.7 | 39 | 39 | | | |
| | | 2月5日 | 晴 | 5.8 | 0.8 | 6.4 | 5 | 灰オリーブ | 無 | 3.1 | 16.8 | 34.1 | 31.1 | 11.4 | 0.9 | 0.9 | 1.8 | 75.1 | 2,677 | 砂・礫 | 7.3 | 34 | 41.3 | | | |
| | | 5月14日 | 晴 | 27.8 | 0.4 | 18.5 | 5 | 暗褐 | 無 | 0.0 | 8.5 | 4.1 | 5.9 | 62.3 | 17.3 | 0.4 | 1.7 | 78.3 | 2,749 | 砂・礫 | <4.1 | 18 | 18 | | | |
| 8月2日 | 晴 | 31.5 | 0.4 | 23.2 | 3 | 灰 | 無 | 0.0 | 1.6 | 0.6 | 1.2 | 79.9 | 13.5 | 0.3 | 2.9 | 71.8 | 2,700 | 砂 | 5.0 | 23 | 28 | | | | | |
| 11月6日 | 晴 | 21.2 | 0.4 | 15.5 | 8 | 暗灰黄 | 無 | 0.0 | 4.8 | 19.8 | 40.4 | 31.2 | 0.8 | 0.5 | 2.5 | 76.7 | 2,712 | 砂・礫 | <3.9 | 13 | 13 | | | | | |
| 2月1日 | 曇 | 5.2 | 0.4 | 5.9 | 5 | 黒褐 | 無 | 0.0 | 8.4 | 1.5 | 7.3 | 62.3 | 16.2 | 0.0 | 4.3 | 72.5 | 2,805 | 砂・礫 | <4.7 | 17 | 17 | | | | | |
| 5月14日 | 晴 | 29.9 | 0.3 | 21.4 | 5 | 黄褐 | 無 | 0.0 | 44.7 | 20.7 | 17.4 | 14.9 | 2.0 | 0.1 | 0.3 | 83.3 | 2,718 | 礫・砂 | 1.1 | 5.4 | 6.5 | | | | | |
| 6月19日 | 雨 | 18.4 | 0.4 | 18.9 | 5 | 暗灰黄 | 無 | 0.0 | 40.8 | 18.5 | 12.6 | 18.6 | 5.3 | 2.1 | 2.1 | 82.3 | 2,760 | 礫・砂 | <3.9 | 13 | 13 | | | | | |
| 7月6日 | 曇 | 22.0 | 0.4 | 19.7 | 3 | 黄褐 | 無 | 4.0 | 35.2 | 19.2 | 14.5 | 20.1 | 3.6 | 1.4 | 2.2 | 82.9 | 2,677 | 礫・砂 | 10 | 35 | 45 | | | | | |
| 8月2日 | 晴 | 33.2 | 0.5 | 26.8 | 5 | 黄褐 | 無 | 0.0 | 12.6 | 2.3 | 4.8 | 65.0 | 9.9 | 1.3 | 4.1 | 83.5 | 2,665 | 砂・礫 | <4.1 | 12 | 12 | | | | | |
| 9月19日 | 晴 | 27.6 | 0.5 | 22.5 | 5 | 黄褐 | 無 | 1.9 | 49.4 | 21.2 | 15.6 | 10.2 | 0.7 | 0.0 | 1.1 | 85.3 | 2,687 | 礫・砂 | <3.6 | 10 | 10 | | | | | |
| 11月6日 | 晴 | 26.0 | 0.4 | 18.1 | 7 | 黄褐 | 無 | 0.0 | 19.3 | 15.0 | 21.4 | 38.6 | 2.6 | 0.5 | 2.6 | 76.8 | 2,705 | 砂・礫 | <3.6 | 13 | 13 | | | | | |
| 2月1日 | 曇 | 6.3 | 0.4 | 18.5 | 5 | オリーブ褐 | 無 | 0.0 | 24.5 | 7.1 | 13.9 | 38.3 | 9.8 | 3.3 | 3.2 | 77.1 | 2,716 | 砂・礫 | <4.5 | 14 | 14 | | | | | |
| 5月14日 | 晴 | 30.3 | 0.3 | 22.8 | 5 | オリーブ褐 | 無 | 2.8 | 47.0 | 29.6 | 13.5 | 6.5 | 0.5 | 0.0 | 0.2 | 92.7 | 2,703 | 礫・砂 | 3.2 | 12 | 15.2 | | | | | |
| 6月22日 | 晴 | 24.1 | 0.3 | 23.2 | 5 | 暗オリーブ褐 | 無 | 0.0 | 45.5 | 28.3 | 16.2 | 8.3 | 0.4 | 0.2 | 1.0 | 89.5 | 2,765 | 礫・砂 | <4.2 | 15 | 15 | | | | | |
| 7月7日 | 曇 | 21.5 | 0.3 | 18.8 | 3 | 暗灰黄 | 無 | 0.0 | 33.1 | 29.5 | 19.0 | 14.2 | 2.4 | 0.4 | 1.5 | 85.7 | 2,725 | 礫・砂 | 4.6 | 16 | 20.6 | | | | | |
| 8月2日 | 晴 | 34.2 | 0.3 | 27.8 | 5 | オリーブ褐 | 無 | 6.9 | 34.3 | 25.7 | 22.3 | 8.9 | 0.1 | 0.8 | 1.2 | 81.5 | 2,730 | 砂・礫 | <3.6 | 13 | 13 | | | | | |
| 9月19日 | 晴 | 22.3 | 0.4 | 18.8 | 5 | 灰 | 無 | 0.0 | 44.8 | 9.5 | 6.8 | 31.0 | 5.8 | 0.5 | 1.8 | 80.4 | 2,756 | 礫・砂 | <4.1 | 11 | 11 | | | | | |
| 11月6日 | 晴 | 22.5 | 0.2 | 16.7 | 5 | オリーブ褐 | 無 | 0.0 | 38.0 | 23.2 | 11.9 | 19.6 | 5.6 | 0.2 | 1.5 | 82.0 | 2,716 | 礫・砂 | <3.6 | 12 | 12 | | | | | |
| 2月1日 | 曇 | 7.1 | 0.2 | 9.7 | 5 | オリーブ褐 | 無 | 0.0 | 42.9 | 27.6 | 8.9 | 14.4 | 4.5 | 0.3 | 1.4 | 89.4 | 2,762 | 礫・砂 | <4.2 | 10 | 10 | | | | | |
| 5月14日 | 晴 | 23.5 | 0.3 | 20.8 | 5 | 黒褐 | 無 | 0.0 | 6.1 | 6.9 | 23.4 | 59.9 | 2.7 | 0.1 | 0.9 | 82.5 | 2,732 | 砂・礫 | <5.0 | 13 | 13 | | | | | |
| 6月22日 | 晴 | 25.3 | 0.3 | 20.3 | 5 | 黒褐 | 無 | 0.0 | 18.9 | 12.7 | 20.1 | 40.5 | 3.3 | 1.3 | 3.2 | 81.4 | 2,761 | 砂・礫 | <5.1 | 9.1 | 9.1 | | | | | |
| 7月7日 | 曇 | 22.0 | 0.6 | 18.3 | 5 | 黄灰 | 無 | 0.0 | 6.1 | 6.5 | 23.4 | 58.2 | 2.2 | 0.2 | 3.4 | 78.6 | 2,693 | 砂・礫 | <5.4 | 17 | 17 | | | | | |
| 8月9日 | 晴 | 32.2 | 0.3 | 24.8 | 5 | 灰 | 無 | 2.6 | 6.1 | 7.0 | 12.8 | 59.7 | 11.1 | 0.1 | 0.6 | 78.6 | 2,749 | 砂 | <4.6 | 7.9 | 7.9 | | | | | |
| 9月19日 | 晴 | 23.7 | 0.6 | 20.2 | 5 | 灰 | 無 | 0.0 | 3.5 | 0.9 | 18.8 | 71.1 | 2.0 | 0.9 | 2.8 | 74.8 | 2,703 | 砂 | <4.1 | 14 | 14 | | | | | |
| 11月9日 | 曇 | 20.0 | 0.3 | 15.2 | 7 | 灰オリーブ | 無 | 0.0 | 3.1 | 3.4 | 15.4 | 70.2 | 3.4 | 0.5 | 3.9 | 73.9 | 2,760 | 砂 | <4.5 | 14 | 14 | | | | | |
| 2月1日 | 曇 | 8.6 | 0.4 | 5.2 | 7 | 灰オリーブ | 無 | 0.0 | 0.2 | 1.2 | 10.0 | 75.6 | 7.3 | 1.9 | 3.8 | 74.5 | 2,699 | 砂 | <4.7 | 12 | 12 | | | | | |

栃木県 河川（底質） 3/6

| 採取地点 | | | | 採取日 | 天候 | 気温 (°C) | 全水深 (m) | 底質 | | | | | | | | | | | | | | | | 備考 | | |
|--------|-------|-------|-------|------|-------|------------|------------|------------|-------------|------|-------|------|------|------|----------|------|-------|-------|---------------------|---------------|------|---------|------|------|----|----|
| No. | 水域名 | 地点名 | 市町村 | | | | | 一般項目 | | | | | | | | | | | 放射性物質濃度 [Bq/kg(乾泥)] | | | | | | | |
| | | | | | | | | 泥温 (°C) | 採泥深 (cm) | 色相 | 臭気 | 粗礫分 | 中礫分 | 細礫分 | 粒度組成 (%) | | シルト分 | 粘土分 | 含泥率 (%) | 密度 (g/cm³) | 性状 | 放射性セシウム | | | | |
| 河川 | 那珂川水系 | 荒川 | 榑橋 | 塩谷町 | 5月14日 | 晴 | 27.2 | 0.3 | 16.7 | 5 | にぶい黄褐 | 無 | 6.0 | 62.8 | 22.4 | 6.2 | 2.0 | 0.2 | 0.1 | 0.4 | 96.3 | 2.745 | 礫・砂 | 14 | 57 | 71 |
| | | | | | 8月2日 | 晴 | 31.8 | 0.3 | 24.3 | 5 | にぶい黄褐 | 無 | 0.0 | 76.7 | 20.4 | 2.6 | 0.3 | 0.0 | 0.0 | 0.0 | 96.2 | 2.721 | 礫・砂 | 12 | 43 | 55 |
| | | | | | 11月7日 | 曇 | 17.7 | 0.4 | 14.8 | 3 | 暗オリーブ | 無 | 6.0 | 40.9 | 16.0 | 10.1 | 18.0 | 5.1 | 1.8 | 2.2 | 82.8 | 2.728 | 礫・砂 | <4.5 | 14 | 14 |
| | | | 2月5日 | 曇 | 11.8 | 0.8 | 9.3 | 3 | 暗オリーブ | 無 | 1.8 | 31.8 | 18.5 | 17.1 | 24.0 | 4.4 | 0.5 | 1.9 | 77.2 | 2.746 | 砂・礫 | 6.6 | 26 | 32.6 | | |
| | | | 5月14日 | 晴 | 29.2 | 0.3 | 21.8 | 5 | オリーブ褐 | 無 | 0.0 | 44.7 | 24.5 | 18.1 | 12.1 | 0.2 | 0.1 | 0.3 | 87.1 | 2.666 | 砂・礫 | 2.2 | 8.9 | 11.1 | | |
| | | | 8月9日 | 晴 | 29.2 | 0.3 | 23.2 | 5 | オリーブ褐 | 無 | 0.0 | 11.2 | 6.1 | 13.1 | 62.3 | 6.7 | 0.0 | 0.6 | 77.1 | 2.681 | 砂 | <4.9 | 17 | 17 | | |
| | | 11月9日 | 曇 | 18.2 | 0.2 | 17.2 | 5 | オリーブ褐 | 無 | 0.0 | 33.8 | 22.7 | 19.1 | 20.9 | 1.9 | 0.3 | 1.4 | 82.5 | 2.781 | 砂・礫 | <3.8 | 8.2 | 8.2 | | | |
| | | 2月1日 | 曇 | 7.7 | 0.2 | 10.4 | 5 | オリーブ褐 | 無 | 11.5 | 13.0 | 6.8 | 13.8 | 38.4 | 12.5 | 0.1 | 3.9 | 76.0 | 2.770 | 砂・礫 | <4.3 | 7.7 | 7.7 | | | |
| | | 5月14日 | 晴 | 29.7 | 0.2 | 23.1 | 10 | 暗褐 | 無 | 8.1 | 66.5 | 20.1 | 4.2 | 0.3 | 0.0 | 0.2 | 0.5 | 95.8 | 2.674 | 礫・砂 | 12 | 47 | 59 | | | |
| | | 8月2日 | 晴 | 32.2 | 0.2 | 26.0 | 10 | 暗褐 | 無 | 5.3 | 74.9 | 11.4 | 5.3 | 1.5 | 0.1 | 0.3 | 1.0 | 93.6 | 2.730 | 礫・砂 | 6.1 | 32 | 38.1 | | | |
| | | 11月7日 | 曇 | 20.5 | 0.2 | 15.3 | 10 | 暗褐 | 無 | 0.0 | 26.8 | 31.8 | 26.7 | 12.7 | 0.4 | 0.4 | 1.2 | 90.7 | 2.743 | 砂・礫 | <4.8 | 26 | 26 | | | |
| | | 2月5日 | 晴 | 5.3 | 0.2 | 4.7 | 10 | 暗褐 | 無 | 0.0 | 39.6 | 22.1 | 22.7 | 13.9 | 0.6 | 0.0 | 1.1 | 78.0 | 2.725 | 礫・砂 | 7.5 | 43 | 50.5 | | | |
| | 5月14日 | 晴 | 27.6 | 0.3 | 19.6 | 5 | 暗褐 | 無 | 0.0 | 29.9 | 15.4 | 29.5 | 24.5 | 0.1 | 0.1 | 0.5 | 83.1 | 2.757 | 砂・礫 | 9.8 | 35 | 44.8 | | | | |
| | 8月9日 | 晴 | 30.4 | 0.2 | 24.5 | 3 | にぶい黄褐 | 無 | 8.8 | 22.2 | 13.3 | 28.1 | 26.6 | 0.7 | 0.1 | 0.4 | 79.0 | 2.728 | 砂・礫 | 9.6 | 38 | 47.6 | | | | |
| | 11月9日 | 曇 | 18.2 | 0.2 | 17.6 | 5 | 暗灰黄 | 無 | 0.0 | 27.1 | 24.2 | 24.5 | 21.0 | 0.5 | 0.3 | 2.5 | 81.0 | 2.699 | 砂・礫 | 5.5 | 29 | 34.5 | | | | |
| | 2月1日 | 曇 | 7.9 | 0.2 | 12.3 | 5 | 暗灰黄 | 無 | 5.3 | 25.7 | 22.7 | 23.9 | 20.0 | 0.1 | 0.5 | 1.8 | 79.1 | 2.666 | 砂・礫 | 6.9 | 32 | 38.9 | | | | |
| | 5月15日 | 晴 | 26.0 | 0.4 | 22.8 | 5 | 暗褐 | 無 | 0.0 | 31.6 | 33.9 | 21.3 | 10.6 | 2.1 | 0.2 | 0.4 | 92.9 | 2.662 | 礫・砂 | <4.4 | 9.6 | 9.6 | | | | |
| | 6月22日 | 晴 | 26.6 | 0.4 | 24.3 | 5 | 黒褐 | 無 | 4.5 | 37.6 | 18.1 | 18.5 | 16.5 | 2.9 | 0.7 | 1.3 | 84.6 | 2.669 | 礫・砂 | <4.3 | 15 | 15 | | | | |
| | 7月7日 | 曇 | 24.3 | 0.4 | 19.5 | 3 | にぶい黄褐 | 無 | 0.0 | 39.1 | 19.2 | 14.3 | 25.1 | 1.3 | 0.1 | 0.8 | 82.2 | 2.758 | 礫・砂 | 4.2 | 12 | 16.2 | | | | |
| | 8月9日 | 晴 | 33.0 | 0.4 | 27.5 | 3 | 灰黄褐 | 無 | 8.9 | 24.1 | 25.9 | 21.0 | 19.4 | 0.4 | 0.0 | 0.3 | 80.7 | 2.631 | 砂・礫 | <4.7 | 12 | 12 | | | | |
| | 9月19日 | 晴 | 25.0 | 0.4 | 21.0 | 5 | 黄灰 | 無 | 0.0 | 0.0 | 0.1 | 0.4 | 50.6 | 42.2 | 1.9 | 4.8 | 73.8 | 2.736 | 砂 | <4.5 | 12 | 12 | | | | |
| | 11月9日 | 曇 | 18.2 | 0.2 | 16.8 | 7 | 褐 | 無 | 0.0 | 29.8 | 17.5 | 19.8 | 26.9 | 3.1 | 0.3 | 2.8 | 83.4 | 2.712 | 砂・礫 | <3.6 | 11 | 11 | | | | |
| | 2月1日 | 曇 | 9.0 | 0.2 | 7.8 | 7 | 褐 | 無 | 0.0 | 50.2 | 27.2 | 13.9 | 6.4 | 1.0 | 0.3 | 1.1 | 88.8 | 2.692 | 礫・砂 | 4.4 | 14 | 18.4 | | | | |
| | 5月15日 | 晴 | 29.8 | 0.3 | 21.0 | 5 | 暗褐 | 無 | 0.0 | 33.9 | 23.8 | 16.5 | 20.3 | 4.0 | 0.2 | 1.2 | 83.8 | 2.744 | 砂・礫 | 4.4 | 14 | 16.4 | | | | |
| 6月22日 | 晴 | 27.6 | 0.3 | 24.3 | 5 | 暗褐 | 無 | 3.8 | 51.8 | 23.1 | 10.1 | 8.0 | 1.9 | 0.4 | 1.1 | 90.5 | 2.732 | 砂・礫 | <5.0 | 16 | 16 | | | | | |
| 7月7日 | 曇 | 24.0 | 0.4 | 20.2 | 5 | オリーブ褐 | 無 | 0.0 | 36.0 | 8.8 | 15.2 | 36.5 | 1.4 | 0.0 | 2.2 | 78.8 | 2.683 | 砂・礫 | <5.2 | 12 | 12 | | | | | |
| 8月9日 | 晴 | 32.8 | 0.3 | 27.1 | 3 | 暗灰黄 | 無 | 0.0 | 0.0 | 0.7 | 9.4 | 73.9 | 14.2 | 1.1 | 0.8 | 73.3 | 2.639 | 砂 | <5.4 | 21 | 21 | | | | | |
| 9月19日 | 晴 | 24.3 | 0.4 | 21.8 | 5 | 灰黄褐 | 無 | 0.0 | 25.8 | 23.8 | 28.3 | 17.8 | 2.4 | 0.0 | 1.9 | 88.9 | 2.742 | 礫・砂 | <0.90 | 5.3 | 5.3 | | | | | |
| 11月9日 | 晴 | 19.6 | 0.3 | 16.8 | 5 | 暗褐 | 無 | 5.9 | 41.1 | 18.7 | 9.6 | 15.5 | 6.1 | 2.0 | 1.2 | 81.6 | 2.763 | 砂・礫 | <4.1 | 12 | 12 | | | | | |
| 2月1日 | 晴 | 13.9 | 0.3 | 11.2 | 7 | 暗褐 | 微下水 | 7.7 | 13.0 | 4.3 | 3.3 | 17.4 | 28.9 | 15.0 | 10.5 | 55.3 | 2.622 | 砂・シルト | 16 | 89 | 105 | | | | | |
| 5月29日 | 晴 | 26.2 | 0.4 | 12.6 | 3 | 黄灰 | 無 | 2.9 | 47.1 | 38.5 | 8.4 | 2.9 | 0.1 | 0.1 | 0.1 | 90.4 | 2.668 | 礫・砂 | 6.7 | 18 | 24.7 | | | | | |
| 8月31日 | 曇 | 22.4 | 0.4 | 21.8 | 3 | 灰オリーブ | 無 | 2.8 | 40.5 | 46.0 | 7.7 | 1.8 | 0.2 | 0.4 | 0.6 | 95.8 | 2.713 | 礫・砂 | <3.7 | 8.6 | 8.6 | | | | | |
| 11月10日 | 曇 | 18.3 | 0.4 | 14.5 | 3 | 黄灰 | 無 | 3.4 | 27.3 | 22.9 | 25.4 | 19.2 | 0.5 | 0.3 | 1.1 | 82.6 | 2.812 | 礫・砂 | 5.1 | 24 | 29.1 | | | | | |
| 2月5日 | 晴 | 6.8 | 0.4 | 8.5 | 3 | オリーブ褐 | 無 | 0.0 | 27.9 | 29.0 | 27.6 | 14.4 | 0.3 | 0.1 | 0.9 | 84.8 | 2.721 | 礫・砂 | 4.6 | 16 | 20.6 | | | | | |
| 5月29日 | 曇 | 21.9 | 0.2 | 14.6 | 5 | 灰 | 無 | 0.0 | 27.3 | 30.1 | 25.5 | 15.1 | 0.2 | 0.2 | 1.6 | 85.0 | 2.656 | 砂・礫 | <5.2 | 9.5 | 9.5 | | | | | |
| 8月31日 | 曇 | 19.6 | 0.3 | 17.3 | 5 | 灰 | 無 | 1.8 | 40.9 | 14.1 | 16.9 | 22.1 | 3.8 | 0.2 | 0.3 | 81.6 | 2.714 | 砂・礫 | <4.5 | 14 | 14 | | | | | |
| 11月10日 | 曇 | 14.5 | 0.3 | 11.7 | 5 | 灰 | 無 | 0.0 | 40.4 | 15.7 | 17.6 | 22.3 | 2.7 | 0.4 | 0.8 | 80.0 | 2.789 | 砂・礫 | <4.1 | 7.1 | 7.1 | | | | | |
| 2月5日 | 晴 | 1.3 | 0.2 | 2.5 | 5 | 灰オリーブ | 無 | 0.0 | 3.3 | 4.3 | 7.5 | 56.3 | 24.0 | 1.0 | 3.6 | 76.1 | 2.680 | 砂・礫 | <5.8 | 13 | 13 | | | | | |
| 5月29日 | 曇 | 17.5 | 0.3 | 14.5 | 5 | 暗オリーブ | 無 | 3.7 | 39.9 | 30.3 | 16.7 | 7.7 | 0.4 | 0.5 | 0.8 | 84.8 | 2.704 | 砂・礫 | <4.3 | 8.8 | 8.8 | | | | | |
| 8月31日 | 曇 | 21.8 | 0.3 | 19.8 | 3 | 暗オリーブ | 無 | 1.9 | 34.3 | 27.4 | 18.2 | 17.3 | 0.7 | 0.0 | 0.3 | 82.3 | 2.662 | 砂・礫 | 5.5 | 21 | 26.5 | | | | | |
| 11月10日 | 曇 | 18.0 | 0.3 | 14.1 | 3 | 灰オリーブ | 無 | 0.0 | 50.7 | 22.7 | 16.7 | 8.7 | 0.2 | 0.0 | 1.0 | 90.4 | 2.699 | 砂・礫 | <3.1 | 4.5 | 4.5 | | | | | |
| 2月5日 | 晴 | 7.1 | 0.4 | 6.1 | 5 | 暗オリーブ | 無 | 5.0 | 52.9 | 18.7 | 11.6 | 9.9 | 0.6 | 0.5 | 0.9 | 84.9 | 2.681 | 礫・砂 | <4.0 | 8.6 | 8.6 | | | | | |
| 5月28日 | 曇 | 23.4 | 0.3 | 14.2 | 5 | 暗灰黄 | 無 | 3.6 | 48.7 | 18.9 | 11.8 | 14.3 | 1.8 | 0.2 | 0.6 | 82.7 | 2.727 | 砂・礫 | 7.0 | 33 | 40 | | | | | |
| 8月9日 | 晴 | 26.0 | 0.3 | 22.3 | 5 | 暗灰黄 | 無 | 7.4 | 64.8 | 13.5 | 7.5 | 5.5 | 1.2 | 0.1 | 0.1 | 82.7 | 2.641 | 礫・砂 | 23 | 72 | 95 | | | | | |
| 11月10日 | 曇 | 16.8 | 0.3 | 15.1 | 5 | 暗灰黄 | 無 | 0.0 | 12.9 | 15.5 | 17.7 | 40.4 | 10.7 | 0.7 | 2.1 | 79.1 | 2.794 | 砂・礫 | <4.5 | 14 | 14 | | | | | |
| 2月5日 | 晴 | 8.9 | 0.2 | 7.5 | 5 | 暗灰黄 | 無 | 0.0 | 5.3 | 6.7 | 9.8 | 57.4 | 14.3 | 2.8 | 3.7 | 74.7 | 2.795 | 砂・礫 | <6.1 | 16 | 16 | | | | | |

栃木県 河川（底質） 4/6

| 採取地点 | | | | 採取日 | 天候 | 気温 (°C) | 全水深 (m) | 底質 | | | | | | | | | | | | | | 備考 | | | | |
|--------|----------------|--------|------|------|-------|------------|------------|------------|-------------|------|-------|------|------|------|----------|------|-------|---------------------|------|------------|---------------|-------|------|---------|----|------|
| No. | 水域名 | 地点名 | 市町村 | | | | | 一般項目 | | | | | | | | | | 放射性物質濃度 [Bq/kg(乾泥)] | | | | | | | | |
| | | | | | | | | 泥温 (°C) | 採泥深 (cm) | 色相 | 臭気 | 粗確分 | 中確分 | 細確分 | 粒度組成 (%) | | | シルト分 | 粘土分 | 含泥率 (%) | 密度 (g/cm³) | | 性状 | 放射性セシウム | | |
| 河川 | 利根川水系 鬼怒川水系 | 板穴川 | 未流 | 日光市 | 5月15日 | 晴 | 22.1 | 0.3 | 16.2 | 5 | 暗褐 | 無 | 0.0 | 1.1 | 7.0 | 40.3 | 45.9 | 4.3 | 0.5 | 0.9 | 77.5 | 2.688 | 砂・礫 | 14 | 48 | 62 |
| | | | | | 6月23日 | 曇 | 20.9 | 0.3 | 16.0 | 3 | にぶい黄褐 | 無 | 0.0 | 17.1 | 9.1 | 12.1 | 42.7 | 13.2 | 2.2 | 3.6 | 74.9 | 2.709 | 砂・礫 | 11 | 52 | 63 |
| | | | | | 7月8日 | 曇 | 23.0 | 0.4 | 25.0 | 5 | 黒褐 | 無 | 0.0 | 62.0 | 33.2 | 4.3 | 0.4 | 0.1 | 0.0 | 0.0 | 91.1 | 2.661 | 砂・礫 | 8.5 | 41 | 49.5 |
| | | | | | 8月9日 | 晴 | 26.3 | 0.3 | 20.7 | 5 | 暗褐 | 無 | 0.0 | 35.8 | 20.5 | 23.6 | 18.3 | 1.5 | 0.0 | 0.3 | 81.0 | 2.708 | 礫・砂 | 9.0 | 34 | 43 |
| | | | | | 9月29日 | 晴 | 21.0 | 0.3 | 15.8 | 5 | オリーブ黒 | 無 | 0.0 | 6.3 | 67.2 | 24.1 | 0.9 | 0.3 | 0.2 | 1.0 | 93.1 | 2.658 | 礫・砂 | 5.9 | 23 | 28.9 |
| | | 11月10日 | 曇 | | 15.5 | 0.2 | 15.2 | 5 | 灰黄褐 | 無 | 2.5 | 48.2 | 18.5 | 13.8 | 14.9 | 0.9 | 0.0 | 1.2 | 79.9 | 2.722 | 礫・砂 | <5.3 | 25 | 25 | | |
| | | 2月5日 | 晴 | | 6.6 | 0.2 | 7.3 | 5 | にぶい黄褐 | 無 | 2.2 | 22.4 | 13.0 | 16.3 | 25.2 | 12.7 | 4.9 | 3.3 | 77.2 | 2.706 | 礫・砂 | 16 | 100 | 116 | | |
| | | 6月4日 | 晴 | | 13.1 | 0.3 | 11.5 | 5 | 黒褐 | 無 | 0.0 | 29.3 | 22.3 | 25.2 | 20.4 | 0.6 | 0.5 | 1.8 | 85.9 | 2.850 | 礫・砂 | <0.65 | 0.66 | 0.66 | | |
| | | 8月7日 | 晴 | | 25.7 | 0.3 | 16.9 | 5 | 黒褐 | 無 | 0.0 | 36.8 | 20.8 | 16.9 | 23.1 | 2.0 | 0.1 | 0.3 | 77.9 | 2.882 | 砂・礫 | <0.64 | 1.7 | 1.7 | | |
| | | 11月25日 | 曇 | | 1.6 | 0.3 | 8.0 | 5 | 黒褐 | 無 | 0.0 | 50.1 | 20.5 | 10.4 | 14.4 | 3.4 | 1.0 | 0.2 | 76.7 | 2.774 | 砂・礫 | <4.5 | 17 | 17 | | |
| | | 2月12日 | 晴 | | 1.2 | 0.3 | 2.5 | 5 | 黒褐 | 無 | 0.0 | 33.6 | 16.6 | 14.1 | 29.8 | 4.9 | 0.6 | 0.3 | 81.6 | 3.186 | 砂・礫 | <2.9 | 4.3 | 4.3 | | |
| | | 5月28日 | 曇 | | 20.2 | 0.2 | 12.2 | 3 | 黒褐 | 無 | 0.0 | 42.6 | 31.3 | 20.2 | 4.9 | 0.3 | 0.3 | 0.5 | 91.0 | 2.691 | 礫・砂 | <3.5 | 14 | 14 | | |
| | | 8月8日 | 晴 | | 22.7 | 0.2 | 14.4 | 5 | 黒褐 | 無 | 0.0 | 38.8 | 34.3 | 21.0 | 5.1 | 0.6 | 0.0 | 0.2 | 85.1 | 2.685 | 礫・砂 | <4.5 | 15 | 15 | | |
| | | 11月7日 | 曇 | | 14.5 | 0.3 | 9.4 | 3 | 灰 | 無 | 0.0 | 62.5 | 27.6 | 2.6 | 5.5 | 1.5 | 0.1 | 0.3 | 93.2 | 2.821 | 礫・砂 | <4.5 | 11 | 11 | | |
| | | 2月2日 | 晴 | | 4.6 | 0.2 | 7.6 | 5 | オリーブ褐 | 無 | 4.1 | 41.9 | 26.2 | 13.9 | 10.8 | 1.7 | 0.3 | 1.1 | 87.2 | 2.747 | 礫・砂 | <4.1 | 13 | 13 | | |
| | 5月28日 | 晴 | 23.6 | 0.2 | 17.4 | 5 | オリーブ黒 | 無 | 0.0 | 54.6 | 28.6 | 12.5 | 3.9 | 0.2 | 0.0 | 0.3 | 95.8 | 2.693 | 礫・砂 | 22 | 73 | 95 | | | | |
| | 8月8日 | 晴 | 26.5 | 0.2 | 21.2 | 5 | オリーブ黒 | 無 | 2.5 | 52.4 | 31.4 | 11.7 | 1.8 | 0.1 | 0.0 | 0.1 | 94.5 | 2.701 | 礫・砂 | 19 | 62 | 81 | | | | |
| | 11月7日 | 晴 | 14.2 | 0.2 | 11.5 | 3 | オリーブ黒 | 無 | 0.0 | 36.5 | 25.8 | 23.2 | 12.1 | 0.8 | 0.2 | 1.3 | 81.2 | 2.742 | 砂・礫 | 26 | 120 | 146 | | | | |
| | 2月2日 | 晴 | 4.9 | 0.2 | 5.0 | 5 | オリーブ黒 | 無 | 5.0 | 41.2 | 31.2 | 17.2 | 3.5 | 0.1 | 0.1 | 1.7 | 77.1 | 2.693 | 礫・砂 | 18 | 82 | 100 | | | | |
| | 5月8日 | 晴 | 24.7 | 0.5 | 17.1 | 5 | 黒褐 | 無 | 0.0 | 7.6 | 14.5 | 32.8 | 39.5 | 4.5 | 0.3 | 0.8 | 82.3 | 2.697 | 砂・礫 | 6.0 | 19 | 25 | | | | |
| | 6月23日 | 曇 | 21.5 | 0.4 | 14.5 | 5 | 黒褐 | 無 | 0.0 | 0.7 | 9.7 | 55.6 | 30.0 | 0.4 | 0.0 | 3.5 | 76.5 | 2.679 | 砂・礫 | <7.1 | 11 | 11 | | | | |
| | 7月8日 | 曇 | 24.0 | 0.3 | 15.5 | 5 | 黒褐 | 無 | 0.0 | 0.0 | 0.5 | 18.0 | 67.8 | 10.0 | 0.8 | 3.0 | 73.4 | 2.673 | 砂 | <4.8 | 18 | 18 | | | | |
| | 8月9日 | 晴 | 25.2 | 0.3 | 20.5 | 5 | 黒褐 | 無 | 0.0 | 2.6 | 7.5 | 31.8 | 48.5 | 8.0 | 1.0 | 0.6 | 74.1 | 2.700 | 砂・礫 | <3.9 | 15 | 15 | | | | |
| | 9月29日 | 晴 | 23.5 | 0.2 | 16.0 | 5 | 黒褐 | 無 | 0.0 | 0.0 | 0.8 | 28.5 | 61.4 | 5.1 | 0.3 | 3.8 | 76.2 | 2.665 | 砂 | <4.7 | 11 | 11 | | | | |
| | 11月7日 | 曇 | 14.8 | 0.2 | 12.1 | 5 | 黒褐 | 無 | 0.0 | 33.7 | 20.3 | 15.9 | 23.3 | 5.1 | 0.3 | 1.5 | 82.0 | 2.793 | 砂・礫 | <3.6 | 6.7 | 6.7 | | | | |
| | 2月2日 | 晴 | 0.9 | 0.2 | 4.6 | 5 | 黒褐 | 無 | 0.0 | 1.1 | 3.7 | 21.5 | 55.0 | 12.3 | 1.8 | 4.6 | 76.0 | 2.709 | 砂 | <4.9 | 20 | 20 | | | | |
| | 5月15日 | 晴 | 27.2 | 0.3 | 16.7 | 5 | 黒褐 | 無 | 0.0 | 0.0 | 0.1 | 2.6 | 81.9 | 14.3 | 0.2 | 1.0 | 75.9 | 2.707 | 砂 | <4.1 | 13 | 13 | | | | |
| | 6月23日 | 曇 | 20.6 | 0.3 | 16.0 | 3 | 黒褐 | 無 | 0.0 | 0.0 | 0.0 | 2.0 | 83.4 | 10.7 | 0.1 | 3.9 | 72.4 | 2.729 | 砂 | 2.6 | 8.0 | 10.6 | | | | |
| | 7月8日 | 曇 | 25.5 | 0.4 | 17.5 | 5 | 黒 | 無 | 0.0 | 0.0 | 2.7 | 7.5 | 71.5 | 15.3 | 1.1 | 1.9 | 73.5 | 2.713 | 砂 | 6.3 | 25 | 31.3 | | | | |
| | 8月9日 | 晴 | 29.1 | 0.2 | 22.8 | 5 | 黒 | 無 | 1.9 | 13.7 | 8.9 | 19.6 | 50.6 | 4.7 | 0.0 | 0.5 | 75.0 | 2.727 | 砂 | <6.6 | 12 | 12 | | | | |
| 9月29日 | 晴 | 25.1 | 0.2 | 18.6 | 5 | 黒褐 | 無 | 0.0 | 17.4 | 17.0 | 39.7 | 22.7 | 0.8 | 0.0 | 2.5 | 81.6 | 2.711 | 砂・礫 | <3.5 | 6.4 | 6.4 | | | | | |
| 11月7日 | 曇 | 14.7 | 0.2 | 13.5 | 8 | 黒褐 | 無 | 0.0 | 0.0 | 0.0 | 0.2 | 54.9 | 39.0 | 3.0 | 2.9 | 69.9 | 2.709 | 砂 | <4.4 | 17 | 17 | | | | | |
| 2月5日 | 晴 | 8.2 | 0.1 | 9.6 | 8 | 黒褐 | 無 | 0.0 | 0.0 | 0.3 | 0.9 | 42.1 | 46.5 | 5.8 | 4.3 | 72.5 | 2.703 | 砂 | <5.0 | 19 | 19 | | | | | |
| 5月15日 | 晴 | 23.7 | 0.4 | 15.2 | 5 | 暗褐 | 無 | 0.0 | 50.8 | 13.6 | 11.0 | 22.6 | 1.6 | 0.0 | 0.4 | 85.0 | 2.712 | 礫・砂 | <3.8 | 14 | 14 | | | | | |
| 8月3日 | 晴 | 27.4 | 0.4 | 21.2 | 7 | 灰オリーブ | 無 | 0.0 | 26.1 | 10.5 | 15.0 | 34.0 | 9.3 | 2.6 | 2.4 | 81.1 | 2.744 | 砂・礫 | 5.7 | 25 | 30.7 | | | | | |
| 11月11日 | 晴 | 12.9 | 0.4 | 13.1 | 5 | にぶい黄褐 | 無 | 0.0 | 12.8 | 7.7 | 11.5 | 31.8 | 20.8 | 10.3 | 5.1 | 66.5 | 2.700 | シルト・砂 | 36 | 160 | 196 | | | | | |
| 2月2日 | 晴 | 6.8 | 0.4 | 5.3 | 6 | にぶい黄褐 | 無 | 0.0 | 0.5 | 0.4 | 1.8 | 8.0 | 49.4 | 26.7 | 13.2 | 67.1 | 2.702 | シルト・砂 | 29 | 120 | 149 | | | | | |
| 6月2日 | 晴 | 25.7 | 0.3 | 17.1 | 5 | 黒褐 | 無 | 0.0 | 30.2 | 18.1 | 23.8 | 23.0 | 2.3 | 0.5 | 2.0 | 82.3 | 2.811 | 砂・礫 | <3.5 | 8.5 | 8.5 | | | | | |
| 8月3日 | 晴 | 30.8 | 0.3 | 23.2 | 5 | 黒褐 | 無 | 0.0 | 27.8 | 14.2 | 11.6 | 21.8 | 16.7 | 3.7 | 4.3 | 80.4 | 2.698 | 砂・礫 | <4.6 | 9.4 | 9.4 | | | | | |
| 11月11日 | 晴 | 14.5 | 0.3 | 15.8 | 5 | オリーブ褐 | 無 | 0.0 | 3.9 | 4.2 | 7.3 | 27.8 | 45.2 | 8.1 | 3.6 | 67.9 | 2.775 | 砂 | <5.7 | 12 | 12 | | | | | |
| 2月2日 | 晴 | 6.4 | 0.4 | 12.1 | 7 | 灰オリーブ | 無 | 0.0 | 2.8 | 4.2 | 4.6 | 30.1 | 48.4 | 4.9 | 5.0 | 73.1 | 2.745 | 砂・礫 | <5.1 | 15 | 15 | | | | | |
| 6月2日 | 晴 | 27.4 | 0.3 | 22.9 | 8 | 黄褐 | 無 | 4.4 | 29.7 | 24.4 | 16.5 | 18.0 | 5.2 | 0.7 | 1.1 | 81.6 | 2.686 | 砂・礫 | <4.1 | 7.0 | 7.0 | | | | | |
| 8月6日 | 晴 | 31.5 | 0.2 | 21.3 | 8 | 黄褐 | 無 | 0.0 | 10.2 | 22.2 | 38.6 | 23.9 | 4.5 | 0.1 | 0.5 | 79.8 | 2.644 | 砂・礫 | <3.8 | 6.4 | 6.4 | | | | | |
| 11月16日 | 晴 | 18.8 | 0.3 | 15.4 | 5 | 暗灰黄 | 無 | 1.8 | 43.4 | 12.1 | 7.9 | 24.9 | 7.4 | 0.9 | 1.7 | 77.6 | 2.754 | 砂・礫 | <4.5 | 11 | 11 | | | | | |
| 2月8日 | 曇 | 6.8 | 0.2 | 8.3 | 8 | 暗灰黄 | 無 | 6.0 | 38.6 | 6.4 | 9.3 | 25.9 | 10.4 | 2.2 | 1.1 | 78.2 | 2.706 | 砂・礫 | <4.8 | 13 | 13 | | | | | |

栃木県 河川（底質） 5/6

| 採取地点 | | | | 採取日 | 天候 | 気温 (°C) | 全水深 (m) | 底質 | | | | | | | | | | | | | | | | | 備考 | | | |
|--------|-------|-------|------|------|--------|---------|---------|---------|----------|------|-------|-------|-------|------|----------|------|-------|---------|------------|------|---------------------|-------|-------|-------|-------|------|------|-------|
| No. | 水域名 | 地点名 | 市町村 | | | | | 一般項目 | | | | | | | | | | | | | 放射性物質濃度 [Bq/kg(乾泥)] | | | | | | | |
| | | | | | | | | 泥温 (°C) | 採泥深 (cm) | 色相 | 臭気 | 粗確分 | 中確分 | 細確分 | 粒度組成 (%) | | | 含泥率 (%) | 密度 (g/cm³) | 性状 | 放射性セシウム | | | | | | | |
| 河川 | 鬼怒川水系 | 利根川水系 | 江川 | 未流 | 下野市 | 5月20日 | 晴 | 27.1 | 0.4 | 20.1 | 5 | 黒褐 | 無 | 0.0 | 48.4 | 22.6 | 17.1 | 10.4 | 0.6 | 0.4 | 0.6 | 91.6 | 2,721 | 礫・砂 | <5.0 | 21 | 21 | |
| | | | | | | 6月22日 | 晴 | 23.9 | 0.5 | 18.7 | 8 | 黒褐 | 無 | 0.0 | 9.0 | 9.5 | 16.2 | 51.3 | 7.4 | 1.1 | 5.6 | 78.3 | 2,703 | 砂・礫 | 11 | 34 | 45 | |
| | | | | | | 7月9日 | 曇 | 19.5 | 0.7 | 19.7 | 3 | 黒褐 | 無 | 1.7 | 60.3 | 18.9 | 11.2 | 6.9 | 0.4 | 0.2 | 0.6 | 89.1 | 2,708 | 礫・砂 | <3.9 | 18 | 18 | |
| | | | | | | 8月6日 | 晴 | 32.5 | 0.3 | 25.2 | 7 | 褐灰 | 微下水 | 7.0 | 27.7 | 8.6 | 7.8 | 34.3 | 11.7 | 2.5 | 0.4 | 71.9 | 2,689 | 砂・礫 | 8.4 | 40 | 48.4 | |
| | | | | | | 9月4日 | 晴 | 26.6 | 0.4 | 22.8 | 5 | 黒褐 | 無 | 0.0 | 21.6 | 8.6 | 9.0 | 39.2 | 15.2 | 2.7 | 3.7 | 71.7 | 2,729 | 砂・礫 | 8.5 | 31 | 39.5 | |
| | | | | | | 11月16日 | 晴 | 18.5 | 0.3 | 17.7 | 5 | にぶい黄褐 | 無 | 13.2 | 36.3 | 9.9 | 9.1 | 20.1 | 6.3 | 2.1 | 3.2 | 75.3 | 2,673 | 砂・礫 | 8.0 | 40 | 48 | |
| | | | 39 | 赤堀川 | 日光市役所前 | 日光市 | 2月8日 | 曇 | 8.7 | 0.2 | 8.9 | 6 | 暗オリーブ | 無 | 2.9 | 18.5 | 32.1 | 26.3 | 19.6 | 0.4 | 0.0 | 0.3 | 82.8 | 2,685 | 砂・礫 | <4.3 | 17 | 17 |
| | | | | | | | 5月15日 | 晴 | 23.3 | 0.2 | 18.3 | 5 | 黒褐 | 無 | 0.0 | 2.8 | 2.9 | 6.0 | 30.6 | 30.1 | 18.8 | 8.8 | 44.8 | 2,568 | 砂・礫 | 210 | 800 | 1,010 |
| | | | | | | | 8月8日 | 晴 | 30.4 | 0.2 | 17.0 | 5 | 黒褐 | 無 | 0.0 | 4.8 | 9.1 | 24.0 | 54.7 | 6.1 | 0.8 | 0.6 | 74.5 | 2,693 | 礫・砂 | 52 | 210 | 262 |
| | | | | | | | 11月7日 | 晴 | 13.2 | 0.2 | 10.0 | 5 | 灰黄褐 | 無 | 0.0 | 4.0 | 11.4 | 43.4 | 30.0 | 6.0 | 2.3 | 2.9 | 77.1 | 2,757 | 砂 | 16 | 56 | 72 |
| | | | | | | | 2月2日 | 晴 | 4.0 | 0.2 | 4.5 | 5 | 黒褐 | 無 | 0.0 | 27.3 | 29.4 | 23.2 | 16.1 | 1.5 | 0.7 | 1.8 | 88.9 | 2,872 | 砂・礫 | 12 | 52 | 64 |
| | | | | | | | 5月15日 | 晴 | 26.4 | 0.2 | 18.0 | 5 | 黒褐 | 無 | 0.0 | 16.2 | 3.9 | 15.9 | 55.4 | 5.9 | 1.1 | 1.6 | 77.0 | 2,729 | 砂・礫 | 6.8 | 23 | 29.8 |
| | | 40 | 木和田島 | | | 8月8日 | 晴 | 32.5 | 0.2 | 18.8 | 5 | 黒褐 | 無 | 0.0 | 0.0 | 0.4 | 7.8 | 76.9 | 14.3 | 0.1 | 0.7 | 76.6 | 2,905 | 礫・砂 | 8.3 | 29 | 37.3 | |
| | | | | | | 11月7日 | 晴 | 12.8 | 0.2 | 12.0 | 5 | 灰黄褐 | 無 | 0.0 | 0.4 | 2.1 | 3.7 | 45.1 | 37.2 | 5.8 | 5.7 | 65.8 | 2,756 | 砂 | 19 | 83 | 102 | |
| | | | | | | 2月2日 | 晴 | 0.2 | 0.2 | 8.6 | 5 | 黒褐 | 無 | 2.1 | 25.5 | 17.7 | 19.6 | 27.8 | 4.3 | 1.0 | 2.0 | 77.7 | 2,863 | 砂・礫 | <5.1 | 20 | 20 | |
| | | 41 | 田川 | 大曾橋 | 宇都宮市 | 5月15日 | 曇 | 28.0 | 0.2 | 21.7 | 5 | 暗褐 | 無 | 0.0 | 36.9 | 28.7 | 22.7 | 10.9 | 0.4 | 0.1 | 0.3 | 95.4 | 2,761 | 礫・砂 | <4.8 | 10 | 10 | |
| | | | | | | 6月23日 | 曇 | 26.2 | 0.4 | 20.9 | 5 | 暗褐 | 無 | 2.2 | 23.2 | 9.3 | 14.5 | 43.1 | 5.0 | 0.2 | 2.5 | 78.0 | 2,817 | 礫・砂 | <8.4 | 14 | 14 | |
| | | | | | | 7月8日 | 曇 | 25.2 | 0.3 | 27.0 | 5 | 暗褐 | 微下水 | 3.8 | 34.3 | 23.8 | 22.3 | 12.3 | 1.7 | 0.8 | 1.1 | 87.4 | 2,728 | 礫・砂 | <5.5 | 14 | 14 | |
| | | | | | | 8月3日 | 晴 | 34.2 | 0.4 | 24.8 | 5 | 暗褐 | 無 | 0.0 | 24.1 | 27.8 | 30.2 | 15.4 | 0.2 | 0.4 | 1.8 | 87.4 | 2,676 | 礫・砂 | <5.2 | 12 | 12 | |
| | | | | | | 9月29日 | 晴 | 26.2 | 0.3 | 20.6 | 5 | 暗褐 | 無 | 0.0 | 1.7 | 5.6 | 33.2 | 55.3 | 0.5 | 0.2 | 3.6 | 84.0 | 2,651 | 砂・礫 | <4.5 | 6.6 | 6.6 | |
| | | | | | | 11月11日 | 晴 | 18.8 | 0.3 | 16.8 | 5 | 褐 | 無 | 0.0 | 4.0 | 23.7 | 47.5 | 20.1 | 0.5 | 1.4 | 2.8 | 75.8 | 2,662 | 砂 | <4.4 | 11 | 11 | |
| | | 42 | 釜川 | つくし橋 | | 2月2日 | 晴 | 8.6 | 0.2 | 10.4 | 7 | 褐 | 無 | 0.0 | 23.5 | 24.4 | 30.1 | 19.4 | 0.5 | 0.1 | 2.0 | 80.4 | 2,716 | 砂・礫 | <4.1 | 11 | 11 | |
| | | | | | | 5月15日 | 曇 | 24.2 | 0.2 | 21.9 | 5 | 黒褐 | 無 | 0.0 | 36.3 | 23.2 | 20.1 | 17.5 | 1.7 | 0.4 | 0.8 | 77.8 | 2,662 | 礫・砂 | 9.5 | 35 | 44.5 | |
| | | | | | | 8月3日 | 晴 | 36.8 | 0.2 | 26.3 | 3 | 黒褐 | 無 | 0.0 | 37.3 | 38.4 | 14.8 | 7.6 | 0.5 | 0.2 | 1.2 | 84.0 | 2,712 | 礫・砂 | <5.2 | 25 | 25 | |
| | | 43 | 田川 | 明治橋 | 上三川町 | 11月11日 | 晴 | 16.4 | 0.2 | 17.3 | 5 | 黒褐 | 無 | 9.5 | 45.5 | 21.1 | 14.0 | 8.7 | 0.3 | 0.0 | 0.9 | 87.9 | 2,725 | 砂・礫 | <6.3 | 14 | 14 | |
| | | | | | | 2月2日 | 晴 | 8.3 | 0.1 | 13.2 | 5 | 灰黄褐 | 無 | 0.0 | 35.7 | 30.0 | 17.2 | 13.0 | 1.6 | 0.9 | 1.8 | 81.1 | 2,742 | 砂・礫 | 4.4 | 18 | 22.4 | |
| | | | | | | 5月20日 | 晴 | 27.9 | 0.4 | 23.3 | 8 | 暗褐 | 無 | 0.0 | 60.0 | 31.8 | 4.2 | 3.3 | 0.5 | 0.1 | 0.2 | 91.2 | 2,656 | 礫・砂 | <5.0 | 7.9 | 7.9 | |
| | | | | | | 8月6日 | 晴 | 31.6 | 0.3 | 25.6 | 8 | にぶい黄褐 | 無 | 0.0 | 49.1 | 35.5 | 10.7 | 4.2 | 0.3 | 0.0 | 0.1 | 84.1 | 2,640 | 礫・砂 | <4.4 | 9.1 | 9.1 | |
| | | | | | | 11月16日 | 晴 | 17.8 | 0.3 | 15.9 | 5 | 暗褐 | 無 | 0.0 | 45.8 | 29.7 | 13.8 | 7.9 | 1.7 | 0.3 | 0.9 | 85.4 | 2,705 | 礫・砂 | <3.5 | 9.6 | 9.6 | |
| | | | | | | 2月8日 | 曇 | 9.4 | 0.3 | 11.4 | 8 | 黒褐 | 無 | 0.0 | 43.0 | 32.8 | 10.1 | 7.0 | 5.1 | 1.2 | 0.9 | 80.8 | 2,734 | 砂・礫 | 3.9 | 19 | 22.9 | |
| | | 44 | 梁橋 | 小山市 | 5月20日 | 曇 | 26.7 | 0.4 | 23.0 | 5 | 黒褐 | 無 | 0.0 | 19.8 | 25.6 | 29.4 | 20.3 | 2.2 | 1.1 | 1.6 | 86.1 | 2,675 | 砂・礫 | 11 | 40 | 51 | | |
| | | | | | 8月6日 | 晴 | 33.8 | 0.3 | 28.7 | 3 | 暗褐 | 無 | 0.0 | 34.9 | 28.3 | 20.8 | 9.4 | 5.0 | 1.3 | 0.3 | 82.8 | 2,634 | 礫・砂 | 15 | 48 | 63 | | |
| | | | | | 11月16日 | 曇 | 19.9 | 0.3 | 17.1 | 5 | にぶい黄褐 | 無 | 3.9 | 45.8 | 11.4 | 8.8 | 13.3 | 6.9 | 7.0 | 3.1 | 74.1 | 2,603 | 砂・礫 | <4.4 | 12 | 12 | | |
| | | 45 | 黒川 | 貝島橋 | 鹿沼市 | 2月8日 | 晴 | 4.3 | 0.3 | 8.8 | 5 | 暗褐 | 無 | 4.7 | 41.5 | 17.3 | 14.8 | 13.4 | 5.0 | 1.9 | 1.4 | 80.1 | 2,672 | 砂・礫 | 6.0 | 22 | 28 | |
| | | | | | | 5月18日 | 晴 | 25.3 | 0.2 | 21.1 | 5 | 黒褐 | 無 | 2.0 | 43.2 | 37.9 | 15.4 | 0.9 | 0.3 | 0.1 | 0.2 | 91.9 | 2,664 | 礫・砂 | 1.1 | 3.7 | 4.8 | |
| | | | | | | 8月8日 | 晴 | 30.9 | 0.2 | 26.0 | 5 | 黒褐 | 無 | 1.6 | 38.0 | 25.7 | 24.5 | 9.7 | 0.3 | 0.0 | 0.3 | 88.3 | 2,643 | 礫・砂 | <4.4 | 6.9 | 6.9 | |
| | | | | | | 11月20日 | 曇 | 14.5 | 0.3 | 14.5 | 3 | 褐灰 | 無 | 0.8 | 61.1 | 23.5 | 9.3 | 3.9 | 0.5 | 0.4 | 0.6 | 92.2 | 2,730 | 礫・砂 | <0.66 | 2.4 | 2.4 | |
| | | | | | | 2月9日 | 晴 | 5.9 | 0.3 | 9.8 | 7 | 暗オリーブ | 無 | 8.0 | 26.8 | 26.5 | 25.1 | 11.5 | 1.8 | 0.1 | 0.3 | 80.6 | 2,677 | 砂・礫 | <4.5 | 8.2 | 8.2 | |
| | | | | | | 5月18日 | 晴 | 22.6 | 0.2 | 20.9 | 5 | 黒褐 | 無 | 16.2 | 29.7 | 9.7 | 10.2 | 19.0 | 8.0 | 3.8 | 3.4 | 84.1 | 2,656 | 礫・砂 | <4.0 | 8.9 | 8.9 | |
| | | 46 | 御成橋 | 壬生町 | 8月8日 | 晴 | 29.0 | 0.2 | 24.3 | 5 | にぶい黄褐 | 無 | 4.6 | 44.5 | 25.5 | 10.9 | 10.6 | 3.0 | 0.7 | 0.2 | 87.4 | 2,669 | 礫・砂 | <0.94 | 4.1 | 4.1 | | |
| | | | | | 11月13日 | 曇 | 16.8 | 0.1 | 16.4 | 5 | にぶい黄褐 | 無 | 1.8 | 49.5 | 20.9 | 5.7 | 14.4 | 5.8 | 0.3 | 1.6 | 90.2 | 2,784 | 礫 | <2.9 | 3.7 | 3.7 | | |
| | | | | | 2月9日 | 晴 | 11.6 | 0.3 | 13.4 | 6 | にぶい黄褐 | 無 | 3.7 | 46.4 | 23.1 | 12.3 | 11.0 | 2.6 | 0.7 | 0.2 | 82.2 | 2,675 | 礫・砂 | <0.70 | 3.7 | 3.7 | | |
| | | 47 | 大芦川 | 赤石橋 | 鹿沼市 | 5月18日 | 晴 | 28.2 | 0.1 | 21.3 | 5 | 褐灰 | 無 | 9.0 | 55.3 | 17.0 | 12.2 | 6.3 | 0.1 | 0.0 | 0.2 | 89.1 | 2,680 | 礫・砂 | 0.88 | 3.5 | 4.38 | |
| | | | | | | 8月8日 | 晴 | 32.2 | 0.2 | 29.0 | 5 | 黒褐 | 無 | 0.0 | 51.5 | 27.0 | 15.0 | 5.5 | 0.5 | 0.3 | 0.2 | 88.4 | 2,687 | 礫・砂 | <4.0 | 6.4 | 6.4 | |
| | | | | | | 11月20日 | 曇 | 16.0 | 0.2 | 15.0 | 3 | 褐灰 | 無 | 0.0 | 45.0 | 16.9 | 9.4 | 15.9 | 9.0 | 1.7 | 2.0 | 81.3 | 2,720 | 礫・砂 | <3.8 | 10 | 10 | |
| | | 48 | 小藪川 | 小藪橋 | 鹿沼市 | 2月9日 | 晴 | 4.8 | 0.3 | 8.1 | 7 | 灰オリーブ | 無 | 0.0 | 9.6 | 16.9 | 20.2 | 43.8 | 9.1 | 0.0 | 0.5 | 78.0 | 2,736 | 砂・礫 | <5.0 | 8.5 | 8.5 | |
| | | | | | | 5月18日 | 晴 | 28.2 | 0.1 | 26.8 | 5 | 暗褐 | 無 | 11.7 | 49.0 | 15.7 | 10.7 | 11.7 | 0.8 | 0.0 | 0.5 | 88.2 | 2,782 | 礫・砂 | 5.1 | 19 | 24.1 | |
| | | | | | | 8月8日 | 晴 | 32.0 | 0.1 | 29.0 | 5 | 暗褐 | 無 | 3.2 | 54.0 | 22.1 | 11.1 | 7.5 | 1.4 | 0.5 | 0.2 | 89.7 | 2,647 | 礫・砂 | <4.5 | 13 | 13 | |
| 11月20日 | 曇 | 16.0 | 0.4 | 15.7 | 3 | 褐灰 | 無 | 0.0 | 43.0 | 22.1 | 19.5 | 12.8 | 0.6 | 0.9 | 1.1 | 85.0 | 2,820 | 砂・礫 | 4.1 | 14 | 18.1 | | | | | | | |
| 2月9日 | 晴 | 6.8 | 0.1 | 4.5 | 5 | 暗オリーブ | 無 | 0.0 | 52.2 | 21.1 | 15.0 | 9.2 | 1.3 | 1.0 | 0.2 | 81.3 | 2,671 | 礫・砂 | <3.8 | 13 | 13 | | | | | | | |

栃木県 河川（底質） 6/6

| 採取地点 | | | | 採取日 | 天候 | 気温 (°C) | 全水深 (m) | 底質 | | | | | | | | | | | | | | | | 備考 | | |
|------|--------|--------|--------------|--------|--------|------------|------------|------|------------|-------------|-------|-----|------|------|------|----------|------|------|------------|---------------------|-------|---------|-------|-------|------|------|
| No. | 水域名 | | 地点名 | | | | | 市町村 | 一般項目 | | | | | | | | | | | 放射性物質濃度 [Bq/kg(乾泥)] | | | | | | |
| | 河川 | 支流 | | | | | | | 泥温 (°C) | 採泥深 (cm) | 色相 | 臭気 | 粗礫分 | 中礫分 | 細礫分 | 粒度組成 (%) | | | 含泥率 (%) | 密度 (g/cm³) | 性状 | 放射性セシウム | | | | |
| 49 | 思川 | 保橋 | 栃木市 | 5月18日 | 晴 | 25.6 | 0.2 | 23.1 | 5 | 暗褐 | 無 | 2.8 | 34.6 | 34.6 | 20.7 | 6.3 | 0.4 | 0.4 | 0.3 | 87.8 | 2,690 | 礫・砂 | 0.88 | 3.3 | 4.18 | |
| | | | | 8月8日 | 晴 | 26.9 | 0.2 | 26.0 | 5 | 暗褐 | 無 | 2.3 | 40.6 | 21.5 | 16.1 | 16.9 | 2.3 | 0.1 | 0.3 | 88.6 | 2,678 | 礫・砂 | <4.2 | 4.6 | 4.6 | |
| | | | | 11月13日 | 曇 | 15.5 | 0.3 | 15.3 | 3 | 暗褐 | 無 | 1.4 | 33.6 | 49.0 | 12.6 | 2.5 | 0.3 | 0.0 | 0.6 | 86.8 | 2,658 | 礫・砂 | <4.5 | 4.8 | 4.8 | |
| | | | | 2月9日 | 晴 | 13.6 | 0.1 | 11.8 | 7 | にぶい黄褐 | 無 | 8.2 | 39.0 | 20.2 | 16.0 | 14.4 | 1.7 | 0.3 | 0.2 | 79.8 | 2,656 | 砂・礫 | <3.6 | 3.8 | 3.8 | |
| | | | | 5月20日 | 晴 | 25.2 | 0.3 | 22.2 | 5 | 灰オリーブ | 無 | 1.9 | 45.2 | 17.1 | 11.4 | 14.1 | 8.2 | 0.8 | 1.4 | 89.4 | 2,713 | 砂・礫 | 3.5 | 19 | 22.5 | |
| | | | | 6月22日 | 晴 | 25.2 | 0.5 | 22.1 | 7 | 灰オリーブ | 無 | 3.6 | 43.1 | 13.7 | 7.6 | 20.0 | 8.0 | 1.6 | 2.3 | 86.1 | 2,712 | 砂・礫 | <4.6 | 5.5 | 5.5 | |
| | 50 | 思川 | 乙女大橋 | 小山市 | 7月9日 | 曇 | 21.2 | 0.5 | 20.3 | 5 | 灰黄褐 | 微生魚 | 0.0 | 48.2 | 8.2 | 4.7 | 20.4 | 16.4 | 0.5 | 1.7 | 81.6 | 2,749 | 砂・礫 | <3.6 | 14 | 14 |
| | | | | | 8月11日 | 晴 | 25.7 | 0.3 | 25.7 | 5 | 灰オリーブ | 無 | 11.5 | 76.6 | 6.5 | 1.6 | 2.6 | 1.1 | 0.1 | 94.0 | 2,655 | 砂・礫 | 0.91 | 3.2 | 4.11 | |
| | | | | | 9月4日 | 晴 | 29.2 | 0.3 | 22.3 | 6 | オリーブ褐 | 無 | 8.5 | 45.0 | 10.3 | 4.6 | 15.3 | 12.1 | 2.1 | 2.1 | 85.8 | 2,738 | 砂・礫 | <0.87 | 2.6 | 2.6 |
| | | | | | 11月16日 | 晴 | 19.2 | 0.3 | 17.1 | 5 | オリーブ褐 | 無 | 2.4 | 33.9 | 5.3 | 4.9 | 36.8 | 12.9 | 0.6 | 3.4 | 75.8 | 2,698 | 砂・礫 | <0.64 | 2.6 | 2.6 |
| | | | | | 2月8日 | 晴 | 2.5 | 0.3 | 8.4 | 6 | オリーブ褐 | 無 | 29.2 | 32.5 | 5.9 | 5.5 | 14.0 | 9.4 | 1.7 | 1.7 | 80.0 | 2,706 | 砂・礫 | <4.1 | 8.0 | 8.0 |
| | | | | | 6月2日 | 曇 | 25.6 | 0.8 | 23.6 | 7 | 黒褐 | 微下水 | 0.0 | 1.1 | 2.6 | 1.4 | 3.2 | 10.5 | 53.0 | 23.2 | 2.449 | シルト | | 33 | 130 | 163 |
| 51 | 巴波川 | 巴波橋 | 栃木市 | 6月22日 | 晴 | 30.3 | 0.9 | 23.6 | 4 | 黒褐 | 微下水 | 0.0 | 0.0 | 0.0 | 0.7 | 2.6 | 63.1 | 32.8 | 20.9 | 2,356 | シルト | | 35 | 160 | 195 | |
| | | | | 7月9日 | 曇 | 23.7 | 1.0 | 20.7 | 5 | 褐 | 微下水 | 0.0 | 3.3 | 0.6 | 11.8 | 17.0 | 12.6 | 40.6 | 14.1 | 47.9 | 2,693 | シルト | <1.0 | 1.3 | 1.3 | |
| | | | | 8月11日 | 晴 | 34.5 | 0.7 | 24.3 | 7 | 褐 | 微下水 | 0.0 | 1.0 | 0.5 | 1.5 | 5.3 | 9.8 | 57.4 | 24.4 | 57.6 | 2,640 | シルト | <0.84 | 1.4 | 1.4 | |
| | | | | 9月4日 | 晴 | 30.0 | 0.8 | 24.6 | 3 | 暗褐 | 無 | 0.0 | 1.1 | 0.6 | 1.9 | 6.4 | 12.8 | 66.0 | 11.2 | 47.3 | 2,709 | シルト・砂 | | 14 | 53 | 67 |
| | | | | 11月13日 | 曇 | 18.5 | 0.7 | 17.2 | 5 | 黒褐 | 無 | 0.0 | 0.0 | 0.0 | 0.2 | 6.7 | 43.5 | 32.3 | 17.3 | 43.5 | 2,648 | シルト | | 17 | 81 | 96 |
| | | | | 2月10日 | 晴 | 7.8 | 1.0 | 10.3 | 3 | 褐 | 無 | 5.2 | 5.6 | 2.1 | 4.8 | 15.5 | 14.5 | 45.6 | 6.8 | 54.9 | 2,695 | シルト | <7.5 | 13 | 13 | |
| | 52 | 渡良瀬川水系 | 沢入発電所渡良瀬川取水堰 | 日光市 | 5月28日 | 曇 | 19.8 | 0.3 | 15.7 | 5 | 暗灰黄 | 無 | 0.0 | 34.9 | 35.2 | 24.1 | 4.7 | 0.0 | 0.3 | 0.9 | 88.9 | 2,671 | 礫・砂 | 2.7 | 11 | 13.7 |
| | | | | | 6月24日 | 曇 | 20.9 | 0.3 | 17.4 | 5 | 黒褐 | 無 | 0.0 | 23.5 | 16.8 | 23.6 | 28.6 | 4.7 | 0.6 | 2.2 | 81.6 | 2,722 | 砂 | <5.0 | 13 | 13 |
| | | | | | 7月8日 | 雨 | 20.1 | 0.3 | 15.7 | 5 | 暗灰黄 | 無 | 3.2 | 53.9 | 20.8 | 11.4 | 9.3 | 1.0 | 0.0 | 0.4 | 89.7 | 2,824 | 礫・砂 | <4.6 | 13 | 13 |
| | | | | | 8月25日 | 曇 | 17.0 | 0.3 | 17.3 | 5 | 暗灰黄 | 無 | 5.2 | 32.8 | 13.9 | 15.7 | 25.1 | 6.9 | 0.1 | 0.4 | 80.1 | 2,726 | 礫・砂 | <4.7 | 23 | 23 |
| | | | | | 9月7日 | 雨 | 19.7 | 0.4 | 17.4 | 5 | 暗灰黄 | 無 | 0.0 | 18.9 | 12.9 | 21.7 | 31.3 | 11.9 | 0.7 | 2.6 | 80.0 | 2,723 | 砂・礫 | <5.4 | 23 | 23 |
| | | | | | 11月16日 | 曇 | 16.3 | 0.2 | 11.2 | 7 | 暗灰黄 | 無 | 0.0 | 30.5 | 33.1 | 24.8 | 9.6 | 0.7 | 0.0 | 1.4 | 78.0 | 2,705 | 礫・砂 | 4.5 | 15 | 19.5 |
| 53 | 渡良瀬川水系 | 箕鹿橋 | 足利市 | 2月12日 | 晴 | 4.2 | 0.2 | 4.7 | 5 | 暗灰黄 | 無 | 0.0 | 35.1 | 31.0 | 28.0 | 5.5 | 0.1 | 0.0 | 0.2 | 87.6 | 2,699 | 礫・砂 | <4.8 | 7.5 | 7.5 | |
| | | | | 6月1日 | 晴 | 29.0 | 0.4 | 24.7 | 10 | 黒褐 | 無 | 3.0 | 42.7 | 31.0 | 17.2 | 4.6 | 0.2 | 0.4 | 1.0 | 87.8 | 2,737 | 礫・砂 | <4.0 | 5.4 | 5.4 | |
| | | | | 8月10日 | 晴 | 30.2 | 0.3 | 28.4 | 10 | 灰 | 無 | 0.0 | 24.7 | 37.2 | 28.6 | 8.9 | 0.4 | 0.0 | 0.3 | 90.4 | 2,748 | 礫・砂 | <3.9 | 5.7 | 5.7 | |
| | | | | 11月13日 | 晴 | 16.1 | 0.3 | 14.6 | 3 | 灰 | 無 | 0.0 | 37.0 | 30.5 | 22.1 | 8.8 | 0.4 | 0.0 | 1.3 | 89.3 | 2,730 | 礫・砂 | <3.7 | 7.8 | 7.8 | |
| | | | | 2月10日 | 晴 | 5.3 | 0.4 | 4.0 | 3 | 灰黄褐 | 無 | 0.0 | 41.4 | 27.4 | 19.0 | 10.6 | 1.0 | 0.3 | 0.2 | 79.6 | 2,749 | 礫・砂 | 4.7 | 21 | 25.7 | |
| | | | | 6月1日 | 晴 | 29.3 | 0.6 | 25.2 | 10 | 黒褐 | 無 | 0.0 | 37.5 | 17.2 | 19.8 | 21.7 | 1.8 | 1.2 | 0.9 | 82.2 | 2,800 | 礫・砂 | 0.90 | 3.7 | 4.6 | |
| 54 | 渡良瀬川水系 | 中橋 | 足利市 | 8月10日 | 晴 | 30.7 | 0.5 | 26.9 | 10 | 黒褐 | 無 | 0.0 | 26.0 | 26.0 | 23.0 | 21.0 | 3.6 | 0.1 | 0.4 | 90.9 | 2,793 | 砂・礫 | <4.0 | 6.5 | 6.5 | |
| | | | | 11月13日 | 晴 | 17.0 | 0.8 | 15.1 | 3 | 黒褐 | 無 | 0.0 | 14.6 | 16.0 | 31.3 | 33.5 | 2.7 | 0.4 | 1.6 | 79.0 | 2,857 | 砂・礫 | <3.7 | 5.5 | 5.5 | |
| | | | | 2月10日 | 晴 | 7.0 | 0.5 | 6.0 | 3 | オリーブ黒 | 無 | 0.0 | 30.1 | 33.1 | 21.5 | 14.5 | 0.3 | 0.1 | 0.3 | 81.6 | 2,780 | 砂・礫 | <4.0 | 5.2 | 5.2 | |
| | | | | 6月1日 | 晴 | 28.3 | 1.0 | 25.5 | 10 | オリーブ黒 | 微土 | 0.0 | 2.1 | 2.5 | 3.8 | 10.1 | 35.9 | 29.1 | 16.4 | 60.3 | 2,670 | 砂 | 55 | 240 | 295 | |
| | | | | 8月10日 | 晴 | 33.2 | 0.9 | 31.5 | 10 | 黒 | 無 | 0.0 | 25.0 | 21.5 | 17.4 | 23.3 | 9.3 | 2.4 | 1.0 | 84.3 | 2,701 | 砂・礫 | <4.7 | 14 | 14 | |
| | | | | 11月13日 | 晴 | 17.7 | 0.4 | 15.5 | 5 | 灰オリーブ | 無 | 0.0 | 30.7 | 16.9 | 23.4 | 24.2 | 3.3 | 0.1 | 1.5 | 81.7 | 2,802 | 砂・礫 | <4.0 | 10 | 10 | |
| 55 | 渡良瀬川水系 | 渡良瀬大橋 | 館林市 | 2月10日 | 晴 | 7.8 | 0.5 | 7.0 | 5 | 黄灰 | 無 | 0.0 | 24.4 | 31.1 | 21.3 | 18.1 | 4.9 | 0.0 | 0.3 | 83.1 | 2,753 | 礫・砂 | <3.7 | 8.1 | 8.1 | |
| | | | | 6月2日 | 曇 | 27.6 | 0.1 | 26.4 | 5 | オリーブ黒 | 無 | 0.0 | 16.8 | 12.6 | 10.8 | 21.2 | 18.9 | 14.7 | 5.0 | 76.5 | 2,737 | 砂・シルト | <4.1 | 7.8 | 7.8 | |
| | | | | 6月22日 | 晴 | 27.2 | 0.3 | 24.8 | 5 | オリーブ黒 | 無 | 0.0 | 32.2 | 14.3 | 9.0 | 18.3 | 12.9 | 8.0 | 5.5 | 72.3 | 2,766 | シルト・砂 | <5.4 | 12 | 12 | |
| | | | | 7月9日 | 曇 | 24.0 | 0.3 | 21.3 | 3 | 灰 | 微下水 | 7.4 | 32.7 | 16.5 | 8.9 | 15.9 | 9.2 | 5.7 | 3.8 | 77.3 | 2,778 | シルト・砂 | <4.1 | 5.2 | 5.2 | |
| | | | | 8月11日 | 曇 | 32.4 | 0.1 | 32.6 | 5 | 灰オリーブ | 無 | 2.7 | 51.1 | 17.3 | 8.2 | 13.4 | 6.1 | 1.1 | 0.2 | 83.9 | 2,761 | 砂・シルト | <4.2 | 4.4 | 4.4 | |
| | | | | 9月4日 | 晴 | 30.2 | 0.3 | 27.1 | 5 | オリーブ黒 | 無 | 0.0 | 21.9 | 8.8 | 6.6 | 21.6 | 25.0 | 9.8 | 6.4 | 70.4 | 2,744 | シルト・砂 | 9.7 | 42 | 51.7 | |
| 56 | 渡良瀬川水系 | 新開橋 | 栃木市 | 11月13日 | 晴 | 18.4 | 0.1 | 15.5 | 3 | 黒褐 | 微下水 | 0.0 | 30.6 | 29.1 | 13.3 | 16.3 | 8.8 | 1.2 | 0.8 | 82.1 | 2,863 | 砂・礫 | <3.9 | 8.5 | 8.5 | |
| | | | | 2月10日 | 晴 | 8.6 | 0.2 | 8.0 | 3 | 黄灰 | 無 | 2.4 | 41.7 | 12.4 | 7.5 | 17.4 | 15.0 | 2.1 | 1.6 | 77.3 | 2,755 | 砂・シルト | 4.7 | 17 | 21.7 | |

栃木県 河川（周辺環境） 1/6

| 採取地点 | | | | 採取日 | 天候 | 気温 (°C) | 周辺環境(土壌, 空間線量) | | | | | | | | | | | | | 備考 | | | | |
|-------|-------|-----|--------|--------|--------|------------|----------------|-------|--------|--------------------|-----|-------|-----------------|--------|--------|------|--------------------|-------|-------|-------|-----------------|----------------|------|--|
| No. | 水域名 | 地点名 | 市町村 | | | | 左岸 | | | | | | 右岸 | | | | | | | | | | | |
| | | | | | | | 色相 | 臭気 | 性状 | 放射性物質濃度 [Bq/kg(乾)] | | | 空間線量 (μSv/h) | 色相 | 臭気 | 性状 | 放射性物質濃度 [Bq/kg(乾)] | | | | 空間線量 (μSv/h) | | | |
| | | | | | | | | | | 放射性セシウム | | | | | | | 放射性セシウム | | | | | | | |
| | | | Cs-134 | Cs-137 | 合計 | | | | Cs-134 | Cs-137 | 合計 | | | | | | | | | | | | | |
| 河川 | 那珂川水系 | 那珂川 | 幾世橋下 | 那須塩原市 | 5月12日 | 曇 | 16.2 | - | - | - | - | - | - | - | 黒褐 | 微土 | 壤質 | 250 | 1,000 | 1,250 | 0.09 | (左岸)私有地の為,採取不可 | | |
| | | | | | 8月1日 | 晴 | 27.5 | - | - | - | - | - | - | 黒褐 | 微土 | 壤質 | 320 | 1,300 | 1,620 | 0.09 | (左岸)私有地の為,採取不可 | | | |
| | | | | | 11月12日 | 曇 | 10.7 | - | - | - | - | - | - | 黒褐 | 微土 | 壤質 | 290 | 1,300 | 1,590 | 0.07 | (左岸)私有地の為,採取不可 | | | |
| | | | | | 2月4日 | 晴 | 1.3 | - | - | - | - | - | - | 黒褐 | 微土 | 壤質 | 85 | 440 | 525 | 0.06 | (左岸)私有地の為,採取不可 | | | |
| | | | | | 5月12日 | 晴 | 18.5 | にぶい黄褐 | 微土 | 壤質 | 940 | 3,400 | 4,340 | 0.15 | にぶい黄褐 | 微土 | 壤質 | 450 | 1,700 | 2,150 | 0.14 | | | |
| | | | | | 8月1日 | 晴 | 30.9 | にぶい黄褐 | 微土 | 壤質 | 370 | 1,500 | 1,870 | 0.17 | にぶい黄褐 | 微土 | 壤質 | 130 | 470 | 600 | 0.17 | | | |
| | | 2 | 那珂川 | 恒明橋 | | 那須塩原市 | 11月12日 | 晴 | 10.4 | 黒褐 | 微土 | 壤質 | 860 | 3,900 | 4,760 | 0.16 | にぶい黄褐 | 微土 | 壤質 | 270 | 1,200 | 1,470 | 0.16 | |
| | | | | | | | 2月4日 | 晴 | 1.6 | 暗褐 | 微土 | 壤質 | 940 | 4,600 | 5,540 | 0.12 | にぶい黄褐 | 微土 | 壤質 | 280 | 1,400 | 1,680 | 0.12 | |
| | | 3 | 那珂川 | 高雄股橋 | | 那須町 | 5月12日 | 曇 | 18.9 | にぶい黄褐 | 微土 | 壤質 | 300 | 1,100 | 1,400 | 0.14 | 暗褐 | 微土 | 壤質 | 700 | 2,400 | 3,100 | 0.19 | |
| | | | | | | | 8月1日 | 晴 | 31.3 | 黒褐 | 微土 | 壤質 | 340 | 1,400 | 1,740 | 0.16 | 黒褐 | 微土 | 壤質 | 690 | 2,800 | 3,490 | 0.18 | |
| | | | | | | | 11月12日 | 曇 | 10.3 | 黒褐 | 微土 | 壤質 | 310 | 1,500 | 1,810 | 0.14 | 黒褐 | 微土 | 壤質 | 1,100 | 4,700 | 5,800 | 0.18 | |
| | | 4 | 那珂川 | 湯川 | 湯川橋 | 那須町 | 2月4日 | 晴 | 1.6 | 褐 | 微土 | 壤質 | 200 | 980 | 1,180 | 0.12 | 暗褐 | 微土 | 壤質 | 230 | 1,200 | 1,430 | 0.13 | |
| | | | | | | | 5月12日 | 曇 | 19.6 | にぶい黄褐 | 微土 | 壤質 | 250 | 940 | 1,190 | 0.23 | 褐 | 微土 | 壤質 | 600 | 2,200 | 2,800 | 0.17 | |
| | | | | | | | 8月1日 | 晴 | 31.5 | にぶい黄褐 | 微土 | 壤質 | 460 | 1,800 | 2,260 | 0.23 | にぶい黄褐 | 微土 | 壤質 | 480 | 2,000 | 2,480 | 0.17 | |
| | | | | | | | 11月12日 | 曇 | 11.6 | 黒褐 | 微土 | 壤質 | 210 | 980 | 1,190 | 0.23 | 黒褐 | 微土 | 壤質 | 700 | 3,200 | 3,900 | 0.18 | |
| | | 5 | 那珂川 | 上黒磯 | | 那須塩原市・那須町 | 2月4日 | 晴 | 3.3 | 暗褐 | 微土 | 壤質 | 98 | 500 | 598 | 0.13 | 暗褐 | 微土 | 壤質 | 350 | 1,600 | 1,950 | 0.13 | |
| | | | | | | | 5月11日 | 晴 | 18.0 | にぶい黄褐 | 微土 | 壤質 | 640 | 2,000 | 2,640 | 0.17 | にぶい黄褐 | 微土 | 壤質 | 390 | 1,500 | 1,890 | 0.13 | |
| | | | | | | | 6月19日 | 曇 | 21.3 | にぶい黄褐 | 微土 | 壤質 | 210 | 960 | 1,170 | 0.18 | 黒褐 | 微土 | 壤質 | 280 | 1,100 | 1,380 | 0.14 | |
| | | | | | | | 7月6日 | 曇 | 19.3 | にぶい黄褐 | 微土 | 壤質 | 240 | 930 | 1,170 | 0.16 | 灰 | 無 | 砂質 | 15 | 49 | 64 | 0.13 | |
| | | | | | | | 8月1日 | 晴 | 32.5 | 黒褐 | 微土 | 壤質 | 400 | 1,600 | 2,000 | 0.16 | 褐 | 微土 | 壤質 | 1,000 | 4,100 | 5,100 | 0.13 | |
| | | 6 | 那珂川 | 余笹川 | 余笹橋 | 那須町 | 9月19日 | 晴 | 25.0 | にぶい黄褐 | 微土 | 壤質 | 420 | 1,700 | 2,120 | 0.15 | にぶい黄褐 | 微土 | 壤質 | 42 | 170 | 212 | 0.10 | |
| | | | | | | | 11月5日 | 晴 | 14.4 | にぶい黄褐 | 微土 | 壤質 | 540 | 2,000 | 2,540 | 0.16 | にぶい黄褐 | 微土 | 壤質 | 530 | 2,200 | 2,730 | 0.11 | |
| | | | | | | | 2月4日 | 晴 | 2.8 | 黒褐 | 微土 | 壤質 | 350 | 1,500 | 1,850 | 0.13 | 黒褐 | 微土 | 壤質 | 260 | 1,200 | 1,460 | 0.10 | |
| | | | | | | | 5月12日 | 曇 | 20.6 | にぶい黄褐 | 微土 | 壤質 | 1,800 | 6,300 | 8,100 | 0.21 | 褐 | 微土 | 壤質 | 1,000 | 3,700 | 4,700 | 0.18 | |
| | | | | | | | 8月1日 | 晴 | 33.4 | にぶい黄褐 | 微土 | 壤質 | 3,700 | 14,000 | 17,700 | 0.24 | にぶい黄褐 | 微土 | 壤質 | 320 | 1,200 | 1,520 | 0.17 | |
| | | | | | | | 11月12日 | 曇 | 8.1 | にぶい黄褐 | 微土 | 壤質 | 970 | 4,200 | 5,170 | 0.23 | 黒褐 | 微土 | 壤質 | 1,000 | 4,200 | 5,200 | 0.14 | |
| | | 7 | 那珂川 | 黒川 | 新田橋 | 那須町 | 2月4日 | 晴 | 3.2 | にぶい黄褐 | 微土 | 壤質 | 360 | 1,700 | 2,060 | 0.15 | にぶい黄褐 | 微土 | 壤質 | 350 | 1,600 | 1,950 | 0.12 | |
| 5月12日 | 晴 | | | | | | 18.1 | にぶい黄褐 | 微土 | 壤質 | 190 | 780 | 970 | 0.25 | にぶい黄褐 | 微土 | 壤質 | 990 | 3,600 | 4,590 | 0.20 | | | |
| 8月1日 | 晴 | | | | | | 35.7 | にぶい黄褐 | 微土 | 壤質 | 670 | 2,700 | 3,370 | 0.25 | 褐 | 微土 | 壤質 | 600 | 2,500 | 3,100 | 0.20 | | | |
| 11月5日 | 晴 | | | | | | 20.2 | 暗褐 | 微土 | 壤質 | 150 | 630 | 780 | 0.24 | にぶい黄褐 | 微土 | 壤質 | 560 | 2,400 | 2,960 | 0.19 | | | |
| 8 | 那珂川 | 余笹川 | 川田橋 | 大田原市 | 2月4日 | 晴 | 7.3 | 黒褐 | 微土 | 壤質 | 220 | 990 | 1,210 | 0.22 | 黒褐 | 微土 | 壤質 | 470 | 2,200 | 2,670 | 0.17 | | | |
| | | | | | 5月11日 | 晴 | 21.9 | 褐 | 微土 | 壤質 | 350 | 1,400 | 1,750 | 0.19 | にぶい黄褐 | 微土 | 壤質 | 590 | 2,200 | 2,790 | 0.27 | | | |
| | | | | | 6月19日 | 曇 | 19.7 | 黒褐 | 微土 | 壤質 | 270 | 1,200 | 1,470 | 0.18 | 暗褐 | 微土 | 壤質 | 480 | 1,700 | 2,180 | 0.27 | | | |
| | | | | | 7月6日 | 曇 | 19.5 | 黒褐 | 微土 | 壤質 | 680 | 2,600 | 3,280 | 0.17 | にぶい黄褐 | 微土 | 壤質 | 320 | 1,300 | 1,620 | 0.26 | | | |
| | | | | | 8月1日 | 晴 | 34.0 | 黒褐 | 微土 | 壤質 | 290 | 1,300 | 1,590 | 0.15 | にぶい黄褐 | 微土 | 壤質 | 400 | 1,500 | 1,900 | 0.30 | | | |
| | | | | | 9月19日 | 晴 | 23.9 | 黒褐 | 微土 | 壤質 | 760 | 3,000 | 3,760 | 0.14 | 褐 | 微土 | 壤質 | 650 | 2,800 | 3,450 | 0.26 | | | |
| | | | | | 11月5日 | 晴 | 21.1 | にぶい黄褐 | 微土 | 壤質 | 400 | 1,700 | 2,100 | 0.15 | にぶい黄褐 | 微土 | 壤質 | 330 | 1,500 | 1,830 | 0.24 | | | |
| | | | | | 2月4日 | 晴 | 4.7 | 黒褐 | 微土 | 壤質 | 160 | 820 | 980 | 0.14 | 黒褐 | 微土 | 壤質 | 210 | 960 | 1,170 | 0.22 | | | |
| | | | | | 5月12日 | 曇 | 23.7 | にぶい黄褐 | 微土 | 壤質 | 170 | 570 | 740 | 0.11 | 黒褐 | 微土 | 壤質 | 87 | 370 | 457 | 0.09 | | | |
| | | | | | 6月19日 | 曇 | 20.3 | にぶい黄褐 | 微土 | 壤質 | 120 | 490 | 610 | 0.10 | 黒褐 | 微土 | 壤質 | 71 | 250 | 321 | 0.08 | | | |
| 9 | 那珂川 | 黒羽 | | 大田原市 | 7月6日 | 曇 | 21.7 | にぶい黄褐 | 微土 | 壤質 | 170 | 600 | 770 | 0.11 | 灰黄褐 | 無 | 壤質 | 190 | 820 | 1,010 | 0.10 | | | |
| | | | | | 8月1日 | 晴 | 36.8 | にぶい黄褐 | 無 | 壤質 | 120 | 470 | 590 | 0.10 | にぶい黄褐 | 微土 | 壤質 | 74 | 330 | 404 | 0.08 | | | |
| | | | | | 9月19日 | 晴 | 27.7 | にぶい黄褐 | 微土 | 壤質 | 110 | 460 | 570 | 0.10 | 黒褐 | 微土 | 壤質 | 270 | 1,000 | 1,270 | 0.07 | | | |
| | | | | | 11月5日 | 晴 | 18.8 | 黒褐 | 微土 | 壤質 | 99 | 380 | 479 | 0.10 | 黒褐 | 微土 | 壤質 | 150 | 690 | 840 | 0.08 | | | |
| | | | | | 2月4日 | 晴 | 8.8 | 黒褐 | 微土 | 壤質 | 74 | 340 | 414 | 0.10 | 黒褐 | 微土 | 壤質 | 120 | 570 | 690 | 0.09 | | | |

栃木県 河川（周辺環境） 2/6

| 採取地点 | | | | 採取日 | 天候 | 気温 (°C) | 周辺環境(土壌, 空間線量) | | | | | | | | | | | 備考 | | | |
|--------|--------|-------|--------|--------|-------|------------|----------------|-------|-------|--------------------|-------|-----|-----------------------|------|-------|-------|--------------------|------|-----|-----------------------|------|
| | | | | | | | 左岸 | | | | | 右岸 | | | | | | | | | |
| | | | | | | | 色相 | 臭気 | 性状 | 放射性物質濃度 [Bq/kg(乾)] | | | 空間線量 (μ Sv/h) | 色相 | 臭気 | 性状 | 放射性物質濃度 [Bq/kg(乾)] | | | 空間線量 (μ Sv/h) | |
| Cs-134 | Cs-137 | 合計 | Cs-134 | Cs-137 | 合計 | | | | | | | | | | | | | | | | |
| No. | 水域名 | 地点名 | 市町村 | | | | | | | | | | | | | | | | | | |
| 河川 | 那珂川水系 | 松葉川 | 未流 | 大田原市 | 5月12日 | 曇 | 23.1 | 黒褐 | 微土 | 壤質 | 250 | 980 | 1,230 | 0.09 | 灰黄褐 | 微土 | 壤質 | 79 | 300 | 379 | 0.09 |
| | | | | | 6月19日 | 曇 | 20.3 | にぶい黄褐 | 微土 | 壤質 | 150 | 620 | 770 | 0.09 | 暗褐 | 微土 | 壤質 | 110 | 470 | 580 | 0.09 |
| | | | | | 7月6日 | 曇 | 21.5 | 灰黄褐 | 無 | 壤質 | 150 | 590 | 740 | 0.09 | 灰黄褐 | 微土 | 壤質 | 53 | 220 | 273 | 0.09 |
| | | | | | 8月1日 | 晴 | 34.5 | にぶい黄褐 | 無 | 壤質 | 220 | 880 | 1,100 | 0.09 | にぶい黄褐 | 微土 | 壤質 | 110 | 470 | 580 | 0.10 |
| | | | | | 9月19日 | 晴 | 27.7 | 黒褐 | 微土 | 壤質 | 160 | 590 | 750 | 0.09 | 暗褐 | 微土 | 壤質 | 190 | 770 | 960 | 0.08 |
| | | | | | 11月5日 | 晴 | 18.3 | 灰黄褐 | 微土 | 壤質 | 120 | 560 | 680 | 0.09 | 黒褐 | 微土 | 壤質 | 100 | 360 | 460 | 0.09 |
| | | 2月4日 | 晴 | 8.8 | 灰黄褐 | 微土 | 壤質 | 280 | 1,200 | 1,480 | 0.09 | 黒褐 | 微土 | 壤質 | 68 | 390 | 458 | 0.09 | | | |
| | | 5月12日 | 曇 | 20.9 | にぶい黄褐 | 微土 | 壤質 | 110 | 380 | 490 | 0.09 | 黒褐 | 微土 | 壤質 | 73 | 240 | 313 | 0.08 | | | |
| | | 8月2日 | 晴 | 32.8 | にぶい黄褐 | 無 | 壤質 | 31 | 160 | 191 | 0.08 | 黒褐 | 無 | 壤質 | 69 | 280 | 349 | 0.08 | | | |
| | | 11月6日 | 晴 | 16.3 | 黒褐 | 微土 | 壤質 | 57 | 290 | 347 | 0.07 | 黒褐 | 微土 | 壤質 | 62 | 250 | 312 | 0.06 | | | |
| | | 2月1日 | 曇 | 4.1 | 暗褐 | 微土 | 壤質 | 160 | 780 | 940 | 0.07 | 暗褐 | 微土 | 壤質 | 38 | 160 | 198 | 0.06 | | | |
| | | 5月14日 | 晴 | 25.2 | 黒褐 | 微土 | 壤質 | 300 | 1,200 | 1,500 | 0.10 | 黒褐 | 微土 | 壤質 | 250 | 930 | 1,180 | 0.09 | | | |
| | 8月2日 | 晴 | 32.6 | 暗褐 | 無 | 壤質 | 260 | 950 | 1,210 | 0.09 | 黒褐 | 無 | 壤質 | 230 | 950 | 1,180 | 0.09 | | | | |
| | 11月6日 | 晴 | 20.7 | 黒褐 | 微土 | 壤質 | 1,200 | 4,900 | 6,100 | 0.10 | 黒褐 | 微土 | 壤質 | 60 | 330 | 390 | 0.08 | | | | |
| | 2月1日 | 曇 | 5.0 | 黒褐 | 微土 | 壤質 | 1,200 | 5,600 | 6,800 | 0.08 | 黒褐 | 微土 | 壤質 | 230 | 1,200 | 1,430 | 0.08 | | | | |
| | 6月1日 | 晴 | 24.6 | にぶい黄褐 | 微土 | 壤質 | 200 | 760 | 960 | 0.13 | にぶい黄褐 | 微土 | 壤質 | 230 | 850 | 1,080 | 0.10 | | | | |
| | 8月2日 | 雨 | 28.3 | 暗褐 | 微土 | 壤質 | 200 | 870 | 1,070 | 0.09 | にぶい黄褐 | 微土 | 壤質 | 200 | 840 | 1,040 | 0.07 | | | | |
| | 11月7日 | 曇 | 13.9 | 暗褐 | 微土 | 壤質 | 290 | 1,200 | 1,490 | 0.11 | にぶい黄褐 | 微土 | 壤質 | 130 | 640 | 770 | 0.08 | | | | |
| | 2月5日 | 晴 | 7.5 | 暗褐 | 微土 | 壤質 | 270 | 1,200 | 1,470 | 0.10 | にぶい黄褐 | 微土 | 壤質 | 380 | 1,800 | 2,180 | 0.06 | | | | |
| | 5月14日 | 晴 | 23.2 | 黒褐 | 微土 | 壤質 | 560 | 1,900 | 2,460 | 0.22 | 黒褐 | 微土 | 壤質 | 270 | 990 | 1,260 | 0.32 | | | | |
| | 8月2日 | 晴 | 33.8 | 暗褐 | 微土 | 壤質 | 810 | 3,000 | 3,810 | 0.22 | 黒褐 | 微土 | 壤質 | 520 | 2,100 | 2,620 | 0.33 | | | | |
| | 11月7日 | 曇 | 17.6 | 黒褐 | 微土 | 壤質 | 160 | 740 | 900 | 0.18 | 黒褐 | 微土 | 壤質 | 250 | 1,200 | 1,450 | 0.25 | | | | |
| | 2月5日 | 晴 | 5.8 | 黒褐 | 微土 | 壤質 | 94 | 400 | 494 | 0.17 | 黒褐 | 微土 | 壤質 | 170 | 710 | 880 | 0.22 | | | | |
| | 5月14日 | 晴 | 27.8 | 暗褐 | 微土 | 壤質 | 200 | 610 | 810 | 0.08 | 暗褐 | 微土 | 壤質 | 170 | 720 | 890 | 0.08 | | | | |
| | 8月2日 | 晴 | 31.5 | 褐 | 無 | 壤質 | 150 | 590 | 740 | 0.07 | 褐 | 無 | 壤質 | 100 | 430 | 530 | 0.09 | | | | |
| | 11月6日 | 晴 | 21.2 | 暗褐 | 微土 | 壤質 | 270 | 1,200 | 1,470 | 0.08 | 黒褐 | 微土 | 壤質 | 150 | 630 | 780 | 0.07 | | | | |
| | 2月1日 | 曇 | 5.2 | 暗褐 | 微土 | 壤質 | 290 | 1,300 | 1,590 | 0.07 | 暗褐 | 微土 | 壤質 | 120 | 650 | 770 | 0.06 | | | | |
| | 5月14日 | 晴 | 29.9 | にぶい黄褐 | 微土 | 壤質 | 240 | 1,000 | 1,240 | 0.09 | にぶい黄褐 | 微土 | 壤質 | 59 | 210 | 269 | 0.07 | | | | |
| 6月19日 | 雨 | 18.4 | にぶい黄褐 | 微土 | 壤質 | 58 | 250 | 308 | 0.10 | 褐 | 微土 | 壤質 | 14 | 57 | 71 | 0.08 | | | | | |
| 7月6日 | 曇 | 22.0 | 灰黄褐 | 微土 | 壤質 | 980 | 3,600 | 4,580 | 0.09 | にぶい黄褐 | 微土 | 壤質 | 56 | 220 | 276 | 0.07 | | | | | |
| 8月2日 | 晴 | 33.2 | 灰黄褐 | 無 | 壤質 | 110 | 410 | 520 | 0.08 | にぶい黄褐 | 無 | 壤質 | 67 | 300 | 367 | 0.08 | | | | | |
| 9月19日 | 晴 | 27.6 | にぶい黄褐 | 微土 | 壤質 | 130 | 570 | 700 | 0.07 | 黄褐 | 微土 | 壤質 | 51 | 180 | 231 | 0.06 | | | | | |
| 11月6日 | 晴 | 26.0 | にぶい黄褐 | 微土 | 壤質 | 140 | 620 | 760 | 0.07 | 褐 | 微土 | 壤質 | 63 | 270 | 333 | 0.06 | | | | | |
| 2月1日 | 曇 | 6.3 | にぶい黄褐 | 微土 | 壤質 | 100 | 510 | 610 | 0.06 | 褐 | 微土 | 壤質 | 9.5 | 53 | 62.5 | 0.06 | | | | | |
| 5月14日 | 晴 | 30.3 | にぶい黄褐 | 微土 | 壤質 | 25 | 110 | 135 | 0.06 | 暗褐 | 微土 | 壤質 | 38 | 120 | 158 | 0.06 | | | | | |
| 6月22日 | 晴 | 24.1 | 暗褐 | 微土 | 壤質 | 9.5 | 22 | 31.5 | 0.06 | 暗褐 | 微土 | 壤質 | 19 | 79 | 98 | 0.06 | | | | | |
| 7月7日 | 曇 | 21.5 | にぶい黄褐 | 無 | 壤質 | 26 | 92 | 118 | 0.06 | 暗褐 | 微土 | 壤質 | 21 | 94 | 115 | 0.07 | | | | | |
| 8月2日 | 晴 | 34.2 | 灰黄褐 | 無 | 壤質 | 16 | 66 | 82 | 0.06 | 灰黄褐 | 無 | 壤質 | 48 | 160 | 208 | 0.06 | | | | | |
| 9月19日 | 晴 | 22.3 | にぶい黄褐 | 無 | 壤質 | 25 | 130 | 155 | 0.06 | 黒褐 | 無 | 壤質 | 65 | 270 | 335 | 0.06 | | | | | |
| 11月6日 | 晴 | 22.5 | にぶい黄褐 | 微土 | 壤質 | 44 | 190 | 234 | 0.06 | 暗褐 | 微土 | 壤質 | 46 | 190 | 236 | 0.06 | | | | | |
| 2月1日 | 曇 | 7.1 | 褐 | 微土 | 壤質 | 37 | 180 | 217 | 0.06 | にぶい黄褐 | 微土 | 壤質 | 54 | 280 | 334 | 0.06 | | | | | |
| 5月14日 | 晴 | 23.5 | にぶい黄褐 | 微土 | 壤質 | 17 | 53 | 70 | 0.06 | 暗赤褐 | 微土 | 壤質 | 35 | 140 | 175 | 0.06 | | | | | |
| 6月22日 | 晴 | 25.3 | 暗褐 | 微土 | 壤質 | 27 | 120 | 147 | 0.07 | 黒褐 | 微土 | 壤質 | 57 | 200 | 257 | 0.06 | | | | | |
| 7月7日 | 曇 | 22.0 | 黒褐 | 無 | 壤質 | 53 | 240 | 293 | 0.06 | 黒褐 | 無 | 壤質 | 31 | 140 | 171 | 0.07 | | | | | |
| 8月9日 | 晴 | 32.2 | 灰黄褐 | 無 | 壤質 | 26 | 87 | 113 | 0.07 | 黒褐 | 無 | 壤質 | 17 | 110 | 127 | 0.07 | | | | | |
| 9月19日 | 晴 | 23.7 | 黒褐 | 無 | 壤質 | 67 | 250 | 317 | 0.06 | 黒褐 | 無 | 壤質 | 41 | 160 | 201 | 0.06 | | | | | |
| 11月9日 | 曇 | 20.0 | にぶい黄褐 | 微土 | 壤質 | 9.0 | 60 | 69 | 0.06 | 暗赤褐 | 微土 | 壤質 | 26 | 110 | 136 | 0.07 | | | | | |
| 2月1日 | 曇 | 8.6 | 黒褐 | 微土 | 壤質 | 17 | 70 | 87 | 0.06 | 暗赤褐 | 微土 | 壤質 | 12 | 41 | 53 | 0.06 | | | | | |

栃木県 河川（周辺環境） 3/6

| 採取地点 | | | | 採取日 | 天候 | 気温 (°C) | 周辺環境(土壌, 空間線量) | | | | | | | | | | | | | 備考 | | |
|------|-------|-------|--------|----------|-------|------------|----------------|-------|-------|--------------------|--------|------|-----------------|-------|-------|------|--------------------|--------|-------|-------|-----------------|------|
| No. | 水域名 | 地点名 | 市町村 | | | | 左岸 | | | | | | 右岸 | | | | | | | | | |
| | | | | | | | 色相 | 臭気 | 性状 | 放射性物質濃度 [Bq/kg(乾)] | | | 空間線量 (μSv/h) | 色相 | 臭気 | 性状 | 放射性物質濃度 [Bq/kg(乾)] | | | | 空間線量 (μSv/h) | |
| | | | | | | | | | | Cs-134 | Cs-137 | 合計 | | | | | Cs-134 | Cs-137 | 合計 | | | |
| 河川 | 那珂川水系 | 荒川 | 榎橋 | 塩谷町 | 5月14日 | 晴 | 27.2 | にぶい黄褐 | 微土 | 壤質 | 88 | 300 | 388 | 0.09 | 暗褐 | 微土 | 壤質 | 120 | 400 | 520 | 0.10 | |
| | | | | | 8月2日 | 晴 | 31.8 | にぶい黄褐 | 微土 | 壤質 | 210 | 840 | 1,050 | 0.10 | 暗褐 | 微土 | 壤質 | 330 | 1,300 | 1,630 | 0.08 | |
| | | | | | 11月7日 | 曇 | 17.7 | にぶい黄褐 | 微土 | 壤質 | 89 | 360 | 449 | 0.07 | 暗褐 | 微土 | 壤質 | 96 | 370 | 466 | 0.08 | |
| | | | 連城橋 | さくら市 | 2月5日 | 晴 | 11.8 | にぶい黄褐 | 微土 | 壤質 | 75 | 430 | 505 | 0.09 | 暗褐 | 微土 | 壤質 | 70 | 350 | 420 | 0.09 | |
| | | | | | 5月14日 | 晴 | 29.2 | にぶい黄褐 | 微土 | 壤質 | 110 | 400 | 510 | 0.08 | 暗褐 | 微土 | 壤質 | 83 | 320 | 403 | 0.08 | |
| | | | | | 8月9日 | 晴 | 29.2 | にぶい黄褐 | 無 | 壤質 | 66 | 290 | 356 | 0.07 | にぶい黄褐 | 無 | 壤質 | 61 | 290 | 351 | 0.07 | |
| | | 内川 | 田中橋 | 矢板市 | 11月9日 | 曇 | 18.2 | 暗褐 | 微土 | 壤質 | 76 | 410 | 486 | 0.07 | 暗褐 | 微土 | 壤質 | 21 | 95 | 116 | 0.06 | |
| | | | | | 2月1日 | 曇 | 7.7 | 黒褐 | 微土 | 壤質 | 39 | 190 | 229 | 0.07 | にぶい黄褐 | 微土 | 壤質 | 33 | 160 | 193 | 0.06 | |
| | | | | | 5月14日 | 晴 | 29.7 | 暗褐 | 微土 | 壤質 | 250 | 810 | 1,060 | 0.11 | 暗褐 | 微土 | 壤質 | 170 | 600 | 770 | 0.09 | |
| | | | | | 8月2日 | 晴 | 32.2 | 暗褐 | 微土 | 壤質 | 180 | 810 | 990 | 0.09 | 暗褐 | 微土 | 壤質 | 90 | 350 | 440 | 0.08 | |
| | | | | | 11月7日 | 曇 | 20.5 | 暗褐 | 微土 | 壤質 | 150 | 800 | 950 | 0.09 | 暗褐 | 微土 | 壤質 | 140 | 640 | 780 | 0.07 | |
| | | | | | 2月5日 | 晴 | 5.3 | 暗褐 | 微土 | 壤質 | 150 | 790 | 940 | 0.08 | 暗褐 | 微土 | 壤質 | 130 | 690 | 820 | 0.08 | |
| | 荒川 | 旭橋 | さくら市 | 5月14日 | 晴 | 27.6 | 暗褐 | 微土 | 壤質 | 140 | 490 | 630 | 0.10 | 暗褐 | 微土 | 壤質 | 81 | 300 | 381 | 0.07 | | |
| | | | | 8月9日 | 晴 | 30.4 | にぶい黄褐 | 微土 | 壤質 | 69 | 290 | 359 | 0.09 | にぶい黄褐 | 無 | 壤質 | 30 | 190 | 220 | 0.06 | | |
| | | | | 11月9日 | 曇 | 18.2 | 暗褐 | 微土 | 壤質 | 71 | 280 | 351 | 0.08 | 暗灰黄 | 微土 | 壤質 | 57 | 270 | 327 | 0.06 | | |
| | | | | 2月1日 | 曇 | 7.9 | 暗褐 | 微土 | 壤質 | 49 | 250 | 299 | 0.08 | 黒褐 | 微土 | 壤質 | 25 | 120 | 145 | 0.06 | | |
| | | | | 5月15日 | 晴 | 26.0 | にぶい黄褐 | 微土 | 壤質 | 34 | 130 | 164 | 0.07 | にぶい黄褐 | 微土 | 壤質 | 46 | 200 | 246 | 0.05 | | |
| | | | | 6月22日 | 晴 | 26.6 | 暗褐 | 微土 | 壤質 | 63 | 310 | 373 | 0.07 | 暗褐 | 微土 | 壤質 | 64 | 290 | 354 | 0.06 | | |
| | | 向田橋 | 那須烏山市 | 7月7日 | 曇 | 24.3 | にぶい黄褐 | 無 | 壤質 | 40 | 190 | 230 | 0.07 | にぶい黄褐 | 無 | 壤質 | 38 | 130 | 168 | 0.06 | | |
| | | | | 8月9日 | 晴 | 33.0 | にぶい黄褐 | 無 | 壤質 | 68 | 300 | 368 | 0.07 | にぶい黄褐 | 無 | 壤質 | 67 | 220 | 287 | 0.06 | | |
| | | | | 9月19日 | 晴 | 25.0 | 黒褐 | 無 | 壤質 | 100 | 450 | 550 | 0.07 | にぶい黄褐 | 無 | 壤質 | 39 | 130 | 169 | 0.05 | | |
| | | | | 11月9日 | 曇 | 18.2 | にぶい黄褐 | 微土 | 壤質 | 60 | 300 | 360 | 0.06 | にぶい黄褐 | 微土 | 壤質 | 31 | 150 | 181 | 0.05 | | |
| | | | | 2月1日 | 曇 | 9.0 | にぶい黄褐 | 微土 | 壤質 | 28 | 150 | 178 | 0.06 | にぶい黄褐 | 微土 | 壤質 | 39 | 220 | 259 | 0.05 | | |
| | | | | 5月15日 | 晴 | 29.8 | 暗褐 | 微土 | 壤質 | 47 | 160 | 207 | 0.05 | 暗褐 | 微土 | 壤質 | 26 | 120 | 146 | 0.05 | | |
| 江川 | 未流 | 那須烏山市 | 6月22日 | 晴 | 27.6 | 暗褐 | 微土 | 壤質 | 30 | 100 | 130 | 0.05 | 暗褐 | 微土 | 壤質 | 26 | 100 | 126 | 0.05 | | | |
| | | | 7月7日 | 曇 | 24.0 | 暗褐 | 微土 | 壤質 | 42 | 160 | 202 | 0.05 | にぶい黄褐 | 無 | 壤質 | <5.0 | 10 | 10 | 0.05 | | | |
| | | | 8月9日 | 晴 | 32.8 | にぶい黄褐 | 無 | 壤質 | 32 | 130 | 162 | 0.06 | 褐 | 微土 | 壤質 | <4.6 | 5.5 | 5.5 | 0.05 | | | |
| | | | 9月19日 | 晴 | 24.3 | 暗褐 | 無 | 壤質 | 28 | 110 | 138 | 0.05 | 褐 | 無 | 壤質 | 1.9 | 8.3 | 10.2 | 0.05 | | | |
| | | | 11月9日 | 曇 | 19.6 | にぶい黄褐 | 微土 | 壤質 | 43 | 180 | 223 | 0.05 | 暗褐 | 微土 | 壤質 | 22 | 100 | 122 | 0.04 | | | |
| | | | 2月1日 | 晴 | 13.9 | にぶい黄褐 | 微土 | 壤質 | 15 | 100 | 115 | 0.06 | 暗褐 | 微土 | 壤質 | 25 | 110 | 135 | 0.05 | | | |
| | | | 鬼怒川 | 川治第一発電所前 | 日光市 | 5月29日 | 晴 | 26.2 | にぶい黄橙 | 微土 | 壤質 | 120 | 470 | 590 | 0.12 | 黒褐 | 微土 | 壤質 | 210 | 930 | 1,140 | 0.12 |
| | | | | | | 8月31日 | 曇 | 22.4 | 暗褐 | 無 | 壤質 | 52 | 310 | 362 | 0.12 | 黒 | 微土 | 壤質 | 210 | 800 | 1,010 | 0.12 |
| | | | | | | 11月10日 | 曇 | 18.3 | にぶい黄褐 | 微土 | 壤質 | 74 | 320 | 394 | 0.11 | 黒 | 微土 | 壤質 | 76 | 270 | 346 | 0.10 |
| | | | | | | 2月5日 | 晴 | 6.8 | にぶい黄褐 | 微土 | 壤質 | 130 | 520 | 650 | 0.10 | 黒 | 微土 | 壤質 | 130 | 740 | 870 | 0.10 |
| | | | | | | 5月29日 | 曇 | 21.9 | 暗灰黄 | 微土 | 壤質 | <5.0 | 18 | 18 | 0.07 | 黒褐 | 微土 | 壤質 | <6.4 | 13 | 13 | 0.05 |
| | | | | | | 8月31日 | 曇 | 19.6 | 暗灰黄 | 無 | 壤質 | 19 | 76 | 95 | 0.07 | 暗褐 | 無 | 壤質 | 6.2 | 27 | 33.2 | 0.05 |
| 湯西川 | 前沢橋 | 日光市 | 11月10日 | 曇 | 14.5 | 黒褐 | 無 | 壤質 | 17 | 60 | 77 | 0.06 | 黒褐 | 無 | 壤質 | 39 | 140 | 179 | 0.04 | | | |
| | | | 2月5日 | 晴 | 1.3 | 灰黄褐 | 微土 | 壤質 | 14 | 58 | 72 | 0.06 | 黒褐 | 微土 | 壤質 | 13 | 61 | 74 | 0.04 | | | |
| | | | 5月29日 | 曇 | 17.5 | オリーブ黒 | 微土 | 壤質 | 53 | 250 | 303 | 0.12 | 黄褐 | 微土 | 壤質 | 300 | 1,200 | 1,500 | 0.12 | | | |
| | | | 8月31日 | 曇 | 21.8 | オリーブ黒 | 微土 | 壤質 | 390 | 1,700 | 2,090 | 0.16 | 黄褐 | 微土 | 壤質 | 290 | 1,300 | 1,590 | 0.11 | | | |
| | | | 11月10日 | 曇 | 18.0 | 黒 | 微土 | 壤質 | 220 | 1,100 | 1,320 | 0.15 | 灰黄 | 微土 | 壤質 | 49 | 180 | 229 | 0.10 | | | |
| | | | 2月5日 | 晴 | 7.1 | 黒 | 微土 | 壤質 | 100 | 510 | 610 | 0.11 | 灰黄 | 無 | 砂質 | 41 | 200 | 241 | 0.09 | | | |
| 鬼怒川 | 小佐越 | 日光市 | 5月28日 | 曇 | 23.4 | 褐 | 微土 | 壤質 | 220 | 840 | 1,060 | 0.14 | にぶい黄褐 | 微土 | 壤質 | 410 | 1,600 | 2,010 | 0.12 | | | |
| | | | 8月9日 | 曇 | 26.0 | 褐 | 微土 | 壤質 | 280 | 1,000 | 1,280 | 0.14 | 褐 | 微土 | 壤質 | 260 | 1,000 | 1,260 | 0.12 | | | |
| | | | 11月10日 | 曇 | 16.8 | にぶい黄褐 | 微土 | 壤質 | 300 | 1,200 | 1,500 | 0.15 | にぶい黄褐 | 微土 | 壤質 | 140 | 560 | 700 | 0.11 | | | |
| | | | 2月5日 | 晴 | 8.9 | 暗褐 | 微土 | 壤質 | 190 | 810 | 1,000 | 0.11 | 褐 | 微土 | 壤質 | 14 | 55 | 69 | 0.11 | | | |

栃木県 河川（周辺環境） 4/6

| 採取地点 | | | | 採取日 | 天候 | 気温 (°C) | 周辺環境(土壌, 空間線量) | | | | | | | | | | | 備考 | | | | | |
|--------|-------|--------|-------|--------|-----|------------|----------------|-------|-------|--------------------|-------|------|-----------------|--------|-------|-------|--------------------|-------|------|-------|-------|----------------|--|
| No. | 水域名 | 地点名 | 市町村 | | | | 左岸 | | | | | | 右岸 | | | | | | | | | | |
| | | | | | | | 色相 | 臭気 | 性状 | 放射性物質濃度 [Bq/kg(乾)] | | | 空間線量 (μSv/h) | 色相 | 臭気 | 性状 | 放射性物質濃度 [Bq/kg(乾)] | | | | | | |
| | | | | Cs-134 | | | Cs-137 | | | 合計 | | | | Cs-134 | | | Cs-137 | | | 合計 | | | |
| 河川 | 利根川水系 | 鬼怒川水系 | 板穴川 | 未流 | 日光市 | 5月15日 | 晴 | 22.1 | 黒褐 | 微土 | 壤質 | 98 | 400 | 498 | 0.17 | 暗褐 | 微土 | 壤質 | 220 | 800 | 1,020 | 0.17 | |
| | | | | | | 6月23日 | 曇 | 20.9 | 黒褐 | 微土 | 壤質 | 450 | 1,700 | 2,150 | 0.16 | 黒褐 | 微土 | 壤質 | 310 | 1,100 | 1,410 | 0.18 | |
| | | | | | | 7月8日 | 曇 | 23.0 | 黒褐 | 無 | 壤質 | 360 | 1,300 | 1,660 | 0.17 | にぶい黄褐 | 無 | 壤質 | 270 | 970 | 1,240 | 0.16 | |
| | | | | | | 8月9日 | 晴 | 26.3 | にぶい黄褐 | 微土 | 壤質 | 290 | 1,300 | 1,590 | 0.15 | 暗褐 | 微土 | 壤質 | 270 | 1,100 | 1,370 | 0.13 | |
| | | | | | | 9月29日 | 晴 | 21.0 | 黒褐 | 微土 | 壤質 | 600 | 2,300 | 2,900 | 0.17 | 暗褐 | 微土 | 砂質 | 45 | 130 | 175 | 0.10 | |
| | | | | | | 11月10日 | 曇 | 15.5 | 黒褐 | 微土 | 壤質 | 270 | 1,100 | 1,370 | 0.15 | 暗褐 | 微土 | 壤質 | 83 | 380 | 463 | 0.10 | |
| | | 2月6日 | 晴 | 6.6 | | 暗褐 | 微土 | 壤質 | 210 | 1,100 | 1,310 | 0.13 | 黒褐 | 微土 | 壤質 | 300 | 1,500 | 1,800 | 0.07 | | | | |
| | | 6月4日 | 晴 | 13.1 | | にぶい黄褐 | 微土 | 壤質 | <8.6 | 32 | 32 | 0.07 | - | - | - | | | | | | | (右岸)私有地の為、採取不可 | |
| | | 8月7日 | 晴 | 25.7 | | にぶい黄褐 | 微土 | 壤質 | 13 | 69 | 82 | 0.06 | - | - | - | | | | | | | (右岸)私有地の為、採取不可 | |
| | | 11月25日 | 曇 | 1.6 | | にぶい黄褐 | 微土 | 壤質 | 46 | 210 | 256 | 0.06 | - | - | - | | | | | | | (右岸)私有地の為、採取不可 | |
| | | 2月12日 | 晴 | 1.2 | | にぶい黄褐 | 微土 | 壤質 | 220 | 1,100 | 1,320 | 0.04 | - | - | - | | | | | | | (右岸)私有地の為、採取不可 | |
| | | 5月28日 | 曇 | 20.2 | | 黒褐 | 微土 | 壤質 | 160 | 620 | 780 | 0.09 | 黒褐 | 微土 | 壤質 | 260 | 990 | 1,250 | 0.09 | | | | |
| | 8月8日 | 晴 | 22.7 | 黒褐 | 微土 | 壤質 | 71 | 210 | 281 | 0.10 | 黒褐 | 微土 | 壤質 | 250 | 1,100 | 1,350 | 0.08 | | | | | | |
| | 11月7日 | 曇 | 14.5 | 黒褐 | 無 | 壤質 | 79 | 290 | 369 | 0.08 | 黒褐 | 微土 | 壤質 | 170 | 860 | 1,030 | 0.09 | | | | | | |
| | 2月2日 | 晴 | 4.6 | 黒 | 微土 | 壤質 | 140 | 630 | 770 | 0.08 | 黒褐 | 微土 | 壤質 | 270 | 1,200 | 1,470 | 0.09 | | | | | | |
| | 5月28日 | 晴 | 23.6 | 黒褐 | 微土 | 壤質 | 240 | 950 | 1,190 | 0.12 | 黒褐 | 微土 | 壤質 | 350 | 1,300 | 1,650 | 0.12 | | | | | | |
| | 8月8日 | 晴 | 26.5 | 黒褐 | 微土 | 壤質 | 270 | 1,100 | 1,370 | 0.16 | 黒褐 | 微土 | 壤質 | 410 | 1,500 | 1,910 | 0.12 | | | | | | |
| | 11月7日 | 晴 | 14.2 | 黒褐 | 無 | 壤質 | 130 | 530 | 660 | 0.11 | 黒 | 無 | 壤質 | 520 | 2,600 | 3,120 | 0.12 | | | | | | |
| | 2月2日 | 晴 | 4.9 | 黒褐 | 微土 | 壤質 | 140 | 650 | 790 | 0.12 | 黒褐 | 微土 | 壤質 | 530 | 2,400 | 2,930 | 0.11 | | | | | | |
| | 5月8日 | 晴 | 24.7 | 黒褐 | 微土 | 壤質 | 250 | 950 | 1,200 | 0.13 | 灰 | 無 | 砂質 | 2.7 | 9.1 | 11.8 | 0.06 | | | | | | |
| | 6月23日 | 曇 | 21.5 | 黒褐 | 微土 | 壤質 | 320 | 1,200 | 1,520 | 0.13 | 黒褐 | 微土 | 砂質 | <6.5 | 9.9 | 9.9 | 0.07 | | | | | | |
| | 7月8日 | 曇 | 24.0 | 黒褐 | 無 | 壤質 | 87 | 290 | 377 | 0.11 | 灰 | 無 | 砂質 | <5.0 | 6.5 | 6.5 | 0.06 | | | | | | |
| | 8月9日 | 晴 | 25.2 | 暗褐 | 微土 | 壤質 | 250 | 1,000 | 1,250 | 0.13 | 褐灰 | 無 | 砂質 | <2.5 | 10 | 10 | 0.07 | | | | | | |
| | 9月29日 | 晴 | 23.5 | 黒褐 | 微土 | 壤質 | 290 | 1,200 | 1,490 | 0.12 | 灰 | 無 | 砂質 | <5.4 | 9.7 | 9.7 | 0.05 | | | | | | |
| | 11月7日 | 曇 | 14.8 | 黒褐 | 無 | 壤質 | 170 | 720 | 890 | 0.10 | 黄灰 | 無 | 砂質 | <6.1 | 11 | 11 | 0.05 | | | | | | |
| | 2月2日 | 晴 | 0.9 | 黒褐 | 微土 | 壤質 | 290 | 1,300 | 1,590 | 0.12 | 黒褐 | 無 | 砂質 | <4.2 | 7.3 | 7.3 | 0.05 | | | | | | |
| | 5月15日 | 晴 | 27.2 | 暗褐 | 微土 | 壤質 | 16 | 58 | 74 | 0.11 | 暗褐 | 微土 | 壤質 | 110 | 490 | 600 | 0.13 | | | | | | |
| | 6月23日 | 曇 | 20.6 | 暗褐 | 微土 | 壤質 | 180 | 750 | 930 | 0.11 | にぶい黄褐 | 微土 | 壤質 | 430 | 1,700 | 2,130 | 0.11 | | | | | | |
| 7月8日 | 曇 | 25.5 | 暗褐 | 無 | 壤質 | 300 | 1,100 | 1,400 | 0.11 | 暗褐 | 微土 | 壤質 | 800 | 3,300 | 4,100 | 0.12 | | | | | | | |
| 8月9日 | 晴 | 29.1 | 暗褐 | 微土 | 壤質 | 210 | 940 | 1,150 | 0.10 | 褐 | 微土 | 壤質 | 770 | 3,000 | 3,770 | 0.12 | | | | | | | |
| 9月29日 | 晴 | 25.1 | 暗褐 | 微土 | 壤質 | 40 | 190 | 230 | 0.11 | 暗褐 | 微土 | 壤質 | 320 | 1,400 | 1,720 | 0.13 | | | | | | | |
| 11月7日 | 曇 | 14.7 | 暗褐 | 微土 | 壤質 | 130 | 500 | 630 | 0.09 | 暗褐 | 微土 | 壤質 | 300 | 1,400 | 1,700 | 0.10 | | | | | | | |
| 2月5日 | 晴 | 8.2 | 暗褐 | 微土 | 壤質 | 110 | 550 | 660 | 0.10 | 暗褐 | 微土 | 壤質 | 360 | 1,600 | 1,960 | 0.11 | | | | | | | |
| 5月15日 | 晴 | 23.7 | 黒褐 | 微土 | 壤質 | 25 | 110 | 135 | 0.05 | 黒褐 | 微土 | 壤質 | 24 | 120 | 144 | 0.06 | | | | | | | |
| 8月3日 | 晴 | 27.4 | 黒褐 | 微土 | 壤質 | 26 | 120 | 146 | 0.07 | 黒褐 | 微土 | 壤質 | 77 | 330 | 407 | 0.07 | | | | | | | |
| 11月11日 | 晴 | 12.9 | 暗褐 | 微土 | 壤質 | 23 | 99 | 122 | 0.05 | 暗褐 | 微土 | 壤質 | 120 | 540 | 660 | 0.06 | | | | | | | |
| 2月2日 | 晴 | 6.8 | 黒褐 | 微土 | 壤質 | 15 | 70 | 85 | 0.05 | 暗褐 | 微土 | 壤質 | 18 | 89 | 107 | 0.05 | | | | | | | |
| 6月2日 | 晴 | 25.7 | 黒褐 | 微土 | 壤質 | 79 | 270 | 349 | 0.06 | 灰黄褐 | 微土 | 壤質 | 140 | 560 | 700 | 0.08 | | | | | | | |
| 8月3日 | 晴 | 30.8 | 黒褐 | 無 | 壤質 | 64 | 290 | 354 | 0.06 | 灰黄褐 | 無 | 壤質 | 99 | 430 | 529 | 0.07 | | | | | | | |
| 11月11日 | 晴 | 14.5 | にぶい黄褐 | 無 | 壤質 | <5.3 | 20 | 20 | 0.05 | 黒褐 | 微土 | 壤質 | 54 | 230 | 284 | 0.06 | | | | | | | |
| 2月2日 | 晴 | 6.4 | にぶい黄褐 | 微土 | 砂質 | 10 | 37 | 47 | 0.05 | オリーブ黒 | 微土 | 砂質 | 10 | 50 | 60 | 0.05 | | | | | | | |
| 37 | 鬼怒川 | 大道具橋 | 真岡市 | 6月2日 | 晴 | 27.4 | 暗褐 | 微土 | 壤質 | 36 | 130 | 166 | 0.06 | 灰黄褐 | 微土 | 壤質 | <6.8 | 7.7 | 7.7 | 0.06 | | | |
| | | | | 8月6日 | 晴 | 31.5 | 暗褐 | 微土 | 壤質 | 15 | 77 | 92 | 0.06 | 灰黄 | 微土 | 壤質 | <8.8 | 26 | 26 | 0.06 | | | |
| | | | | 11月16日 | 晴 | 18.8 | にぶい黄褐 | 微土 | 壤質 | 46 | 220 | 266 | 0.06 | 灰黄褐 | 微土 | 壤質 | <5.6 | 11 | 11 | 0.06 | | | |
| | | | | 2月8日 | 曇 | 6.8 | 暗褐 | 微土 | 壤質 | 9.7 | 60 | 69.7 | 0.06 | にぶい黄褐 | 微土 | 壤質 | <4.3 | 7.6 | 7.6 | 0.06 | | | |

栃木県 河川（周辺環境） 5/6

| 採取地点 | | | | 採取日 | 天候 | 気温 (°C) | 周辺環境(土壌, 空間線量) | | | | | | | | | | | 備考 | | | | | | | | |
|--------|--------|--------|--------|--------|--------|------------|----------------|-------|------|--------------------|-------|------|-----------------|-------|-------|------|--------------------|-----|-------|-----------------|-------|------|------|------|----------------|----------------|
| | | | | | | | 左岸 | | | | | | 右岸 | | | | | | | | | | | | | |
| | | | | | | | 色相 | 臭気 | 性状 | 放射性物質濃度 [Bq/kg(乾)] | | | 空間線量 (μSv/h) | 色相 | 臭気 | 性状 | 放射性物質濃度 [Bq/kg(乾)] | | | 空間線量 (μSv/h) | | | | | | |
| Cs-134 | Cs-137 | 合計 | Cs-134 | Cs-137 | 合計 | | | | | | | | | | | | | | | | | | | | | |
| 河川 | 利根川水系 | 鬼怒川水系 | 江川 | 未流 | 下野市 | 5月20日 | 晴 | 27.1 | 黒褐 | 微土 | 壤質 | 21 | 70 | 91 | 0.05 | 暗褐 | 微土 | 壤質 | 27 | 90 | 117 | 0.05 | | | | |
| | | | | | | 6月22日 | 晴 | 23.9 | 黒 | 微土 | 壤質 | 220 | 880 | 1,100 | 0.06 | 黒褐 | 微土 | 壤質 | 70 | 270 | 340 | 0.05 | | | | |
| | | | | | | 7月9日 | 曇 | 19.5 | 黒褐 | 無 | 壤質 | 190 | 700 | 890 | 0.05 | 暗褐 | 無 | 壤質 | 39 | 140 | 179 | 0.05 | | | | |
| | | | | | | 8月6日 | 晴 | 32.5 | 黒褐 | 微土 | 壤質 | 25 | 120 | 145 | 0.05 | 褐 | 微土 | 壤質 | 31 | 140 | 171 | 0.05 | | | | |
| | | | | | | 9月4日 | 晴 | 26.6 | 黒褐 | 微土 | 壤質 | 120 | 510 | 630 | 0.06 | 暗褐 | 微土 | 壤質 | 31 | 150 | 181 | 0.05 | | | | |
| | | | | | | 11月16日 | 晴 | 18.5 | 黒褐 | 微土 | 壤質 | 93 | 370 | 463 | 0.05 | 褐 | 微土 | 壤質 | 52 | 220 | 272 | 0.05 | | | | |
| | | | 2月8日 | 曇 | 8.7 | 黒褐 | 微土 | 壤質 | 48 | 260 | 308 | 0.06 | 暗褐 | 微土 | 壤質 | 16 | 91 | 107 | 0.05 | | | | | | | |
| | | | 赤堀川 | 日光市役所前 | 日光市 | 5月15日 | 晴 | 23.3 | - | - | - | - | - | - | - | - | - | 黒褐 | 微土 | 壤質 | 63 | 200 | 263 | 0.08 | (左岸)私有地の為、採取不可 | |
| | | | | | | 8月8日 | 晴 | 30.4 | - | - | - | - | - | - | - | - | - | - | 黒褐 | 微土 | 壤質 | 21 | 140 | 161 | 0.09 | (左岸)私有地の為、採取不可 |
| | | | | | | 11月7日 | 晴 | 13.2 | - | - | - | - | - | - | - | - | - | - | 黒褐 | 無 | 壤質 | 90 | 470 | 560 | 0.06 | (左岸)私有地の為、採取不可 |
| | | | | | | 2月2日 | 晴 | 4.0 | - | - | - | - | - | - | - | - | - | - | 黒褐 | 微土 | 壤質 | 22 | 120 | 142 | 0.07 | (左岸)私有地の為、採取不可 |
| | | | | | | 5月15日 | 晴 | 26.4 | 黒褐 | 微土 | 壤質 | 160 | 600 | 760 | 0.11 | 黒褐 | 微土 | 壤質 | 250 | 880 | 1,130 | 0.09 | | | | |
| | | 8月8日 | | | | 晴 | 32.5 | 黒褐 | 微土 | 壤質 | 120 | 450 | 570 | 0.08 | 黒褐 | 微土 | 壤質 | 210 | 860 | 1,070 | 0.08 | | | | | |
| | | 木和田島 | 日光市 | 宇都宮市 | 11月7日 | 晴 | 12.8 | 暗褐 | 無 | 壤質 | 81 | 360 | 441 | 0.07 | 灰黄褐 | 無 | 壤質 | 55 | 290 | 345 | 0.07 | | | | | |
| | | | | | 7月2日 | 晴 | 0.2 | 黒褐 | 微土 | 壤質 | 190 | 860 | 1,050 | 0.07 | 黒褐 | 微土 | 壤質 | 42 | 230 | 272 | 0.06 | | | | | |
| | | | | | 5月15日 | 曇 | 26.0 | 黒褐 | 微土 | 壤質 | 28 | 140 | 168 | 0.05 | 黒褐 | 微土 | 壤質 | 81 | 300 | 381 | 0.06 | | | | | |
| | | | | | 6月23日 | 曇 | 26.2 | 暗褐 | 微土 | 壤質 | 42 | 170 | 212 | 0.04 | 黒 | 微土 | 壤質 | 330 | 1,400 | 1,730 | 0.06 | | | | | |
| | | | | | 7月8日 | 曇 | 25.2 | 黒褐 | 微土 | 壤質 | 40 | 180 | 220 | 0.05 | 暗褐 | 無 | 壤質 | 26 | 94 | 120 | 0.06 | | | | | |
| | | | | | 8月3日 | 晴 | 34.2 | 黒褐 | 微土 | 壤質 | 41 | 140 | 181 | 0.05 | 黒褐 | 微土 | 壤質 | 270 | 990 | 1,260 | 0.06 | | | | | |
| | | 田川 | 大曾橋 | 宇都宮市 | 9月29日 | 晴 | 26.2 | 黒褐 | 微土 | 壤質 | 35 | 170 | 205 | 0.04 | 黒褐 | 微土 | 壤質 | 110 | 480 | 590 | 0.05 | | | | | |
| | | | | | 11月11日 | 晴 | 18.8 | にぶい黄褐 | 微土 | 壤質 | 23 | 130 | 153 | 0.05 | 黒褐 | 微土 | 壤質 | 210 | 920 | 1,130 | 0.06 | | | | | |
| | | | | | 2月2日 | 晴 | 8.6 | 黒褐 | 微土 | 壤質 | 36 | 150 | 186 | 0.05 | 黒褐 | 微土 | 壤質 | 30 | 160 | 190 | 0.05 | | | | | |
| | | | | | 5月15日 | 曇 | 24.2 | 暗褐 | 微土 | 壤質 | 41 | 120 | 161 | 0.05 | 黒褐 | 微土 | 壤質 | 160 | 620 | 780 | 0.06 | | | | | |
| | | | | | 8月3日 | 晴 | 36.8 | 暗褐 | 微土 | 壤質 | <6.8 | 25 | 25 | 0.06 | 黒褐 | 微土 | 壤質 | 160 | 670 | 830 | 0.06 | | | | | |
| | | | | | 11月11日 | 晴 | 16.4 | 暗褐 | 微土 | 壤質 | 10 | 58 | 68 | 0.05 | 黒褐 | 微土 | 壤質 | 150 | 710 | 860 | 0.06 | | | | | |
| | | | | | 2月2日 | 晴 | 8.3 | 黒褐 | 微土 | 壤質 | 22 | 150 | 172 | 0.06 | 黒褐 | 微土 | 壤質 | 140 | 510 | 650 | 0.06 | | | | | |
| | | | | | 5月20日 | 晴 | 27.9 | 灰黄褐 | 微土 | 壤質 | 62 | 240 | 302 | 0.04 | にぶい黄褐 | 微土 | 壤質 | 19 | 73 | 92 | 0.05 | | | | | |
| | | | | | 8月6日 | 晴 | 31.6 | 褐灰 | 微土 | 壤質 | 44 | 190 | 234 | 0.04 | にぶい黄褐 | 無 | 壤質 | 33 | 190 | 223 | 0.06 | | | | | |
| | | | | | 11月16日 | 晴 | 17.8 | 灰黄褐 | 微土 | 壤質 | 56 | 230 | 286 | 0.05 | 暗褐 | 微土 | 壤質 | 30 | 160 | 190 | 0.05 | | | | | |
| | | | | | 2月8日 | 曇 | 9.4 | 灰黄褐 | 微土 | 壤質 | 36 | 190 | 226 | 0.04 | にぶい黄褐 | 微土 | 壤質 | 22 | 110 | 132 | 0.05 | | | | | |
| | | | | | 田川 | 明治橋 | 上三川町 | 5月20日 | 曇 | 26.7 | にぶい黄褐 | 微土 | 壤質 | 9.5 | 34 | 43.5 | 0.05 | 暗褐 | 微土 | 壤質 | 17 | 64 | 81 | 0.04 | | |
| | | 8月6日 | 晴 | 33.8 | | | | 褐 | 微土 | 壤質 | 43 | 150 | 193 | 0.05 | にぶい黄褐 | 微土 | 壤質 | 12 | 42 | 54 | 0.04 | | | | | |
| | | 11月16日 | 曇 | 19.9 | | | | にぶい黄褐 | 微土 | 壤質 | 29 | 110 | 139 | 0.05 | 暗褐 | 微土 | 壤質 | 35 | 160 | 195 | 0.04 | | | | | |
| | | 2月8日 | 晴 | 4.3 | | | | にぶい黄褐 | 微土 | 壤質 | 15 | 68 | 83 | 0.05 | 黒褐 | 微土 | 壤質 | 41 | 160 | 201 | 0.04 | | | | | |
| | | 5月18日 | 晴 | 25.3 | | | | 褐 | 微土 | 壤質 | 21 | 76 | 97 | 0.07 | 暗褐 | 微土 | 壤質 | 17 | 49 | 66 | 0.06 | | | | | |
| | | 8月8日 | 晴 | 30.9 | | | | にぶい黄褐 | 微土 | 壤質 | 15 | 71 | 86 | 0.06 | にぶい黄褐 | 微土 | 壤質 | 52 | 260 | 312 | 0.04 | | | | | |
| | | 渡良瀬川水系 | 思川水域 | 黒川 | 貝島橋 | 鹿沼市 | 11月20日 | 曇 | 14.5 | 褐 | 無 | 壤質 | 13 | 69 | 82 | 0.06 | 黒褐 | 無 | 壤質 | 28 | 110 | 138 | 0.06 | | | |
| | | | | | | | 2月9日 | 晴 | 5.9 | 黒褐 | 微土 | 壤質 | 39 | 150 | 189 | 0.07 | 黒褐 | 微土 | 壤質 | 45 | 190 | 235 | 0.06 | | | |
| | | | | | | | 5月18日 | 晴 | 22.6 | 暗褐 | 微土 | 壤質 | 37 | 180 | 217 | 0.07 | 暗褐 | 微土 | 壤質 | 45 | 170 | 215 | 0.09 | | | |
| | | | | | | | 8月8日 | 晴 | 29.0 | にぶい黄褐 | 微土 | 壤質 | 320 | 1,300 | 1,620 | 0.05 | にぶい黄橙 | 微土 | 壤質 | 24 | 68 | 92 | 0.06 | | | |
| | | | | | | | 11月13日 | 曇 | 16.8 | 黒褐 | 微土 | 壤質 | 88 | 390 | 478 | 0.06 | にぶい黄褐 | 微土 | 壤質 | 29 | 110 | 139 | 0.06 | | | |
| | | | | | | | 2月9日 | 晴 | 11.6 | 黒褐 | 微土 | 壤質 | 42 | 240 | 282 | 0.06 | 黒褐 | 微土 | 壤質 | 42 | 160 | 202 | 0.07 | | | |
| | | | | 大芦川 | 赤石橋 | 鹿沼市 | 5月18日 | 晴 | 28.2 | 褐 | 微土 | 壤質 | 42 | 150 | 192 | 0.07 | 暗褐 | 微土 | 壤質 | 28 | 110 | 138 | 0.07 | | | |
| | | | | | | | 8月8日 | 晴 | 32.2 | 褐 | 微土 | 壤質 | 41 | 170 | 211 | 0.07 | 褐灰 | 微土 | 壤質 | 92 | 400 | 492 | 0.04 | | | |
| | | | | | | | 11月20日 | 曇 | 16.0 | にぶい黄褐 | 微土 | 壤質 | 24 | 120 | 144 | 0.06 | 褐灰 | 無 | 砂質 | 9.3 | 45 | 54.3 | 0.07 | | | |
| | | | | | | | 2月9日 | 晴 | 4.8 | 褐 | 微土 | 壤質 | 24 | 120 | 144 | 0.06 | 暗褐 | 微土 | 壤質 | 52 | 220 | 272 | 0.06 | | | |
| | | | | | | | 5月18日 | 晴 | 28.2 | 褐 | 微土 | 壤質 | 59 | 210 | 269 | 0.07 | 褐 | 微土 | 壤質 | 34 | 120 | 154 | 0.07 | | | |
| | | | | | | | 8月8日 | 晴 | 32.0 | にぶい黄褐 | 微土 | 壤質 | 84 | 290 | 374 | 0.06 | にぶい黄褐 | 微土 | 壤質 | 49 | 210 | 259 | 0.07 | | | |
| 小敷川 | 小敷橋 | 鹿沼市 | 11月20日 | 曇 | 16.0 | 灰黄褐 | 無 | 壤質 | 44 | 220 | 264 | 0.06 | 褐灰 | 無 | 壤質 | 47 | 230 | 277 | 0.06 | | | | | | | |
| | | | 2月9日 | 晴 | 6.8 | 黒褐 | 微土 | 壤質 | 31 | 120 | 151 | 0.06 | 黒褐 | 微土 | 壤質 | 20 | 100 | 120 | 0.07 | | | | | | | |

栃木県 河川（周辺環境） 6/6

| 採取地点 | | | | 採取日 | 天候 | 気温 (°C) | 周辺環境(土壌, 空間線量) | | | | | | | | | | 備考 | | | | | | |
|--------|--------|--------|-----|-------|--------------|------------|----------------|---------|-------|-------|--------------------|--------|-----|-----------------|--------|-------|----|-----|--------------------|------|------|------|------|
| No. | 流域名 | | 地点名 | | | | 市町村 | 左岸 | | | | | 右岸 | | | | | | | | | | |
| | | | | | | | | 色相 | 臭気 | 性状 | 放射性物質濃度 [Bq/kg(乾)] | | | 空間線量 (μSv/h) | 色相 | 臭気 | | 性状 | 放射性物質濃度 [Bq/kg(乾)] | | | | |
| | | | | | 放射性セシウム | | | 放射性セシウム | | | | | | | | | | | | | | | |
| | | | | | Cs-134 | Cs-137 | 合計 | | | | Cs-134 | Cs-137 | 合計 | | | | | | | | | | |
| 河川 | 利根川水系 | 渡良瀬川水域 | 思川 | 保橋 | 栃木市 | 5月18日 | 晴 | 25.6 | 暗褐 | 微土 | 壤質 | 40 | 160 | 200 | 0.08 | 暗褐 | 微土 | 壤質 | 14 | 73 | 87 | 0.07 | |
| | | | | | | 8月8日 | 晴 | 26.9 | 褐 | 微土 | 壤質 | 36 | 200 | 236 | 0.07 | 褐灰 | 微土 | 壤質 | 41 | 180 | 221 | 0.05 | |
| | | | | | | 11月13日 | 曇 | 15.5 | 暗褐 | 無 | 壤質 | 47 | 230 | 277 | 0.07 | 暗褐 | 無 | 壤質 | 67 | 300 | 367 | 0.07 | |
| | | | | | | 2月9日 | 晴 | 13.6 | 黒褐 | 微土 | 壤質 | 39 | 180 | 219 | 0.07 | 暗褐 | 微土 | 壤質 | 36 | 180 | 216 | 0.07 | |
| | | | | | | 5月20日 | 晴 | 25.2 | にぶい黄褐 | 微土 | 壤質 | 110 | 450 | 560 | 0.06 | 暗褐 | 微土 | 壤質 | 45 | 150 | 195 | 0.06 | |
| | | 巴波川水域 | 巴波川 | 巴波橋 | 栃木市 | 巴波橋 | 6月22日 | 晴 | 25.2 | 黒褐 | 微土 | 壤質 | 84 | 290 | 374 | 0.08 | 黒褐 | 微土 | 壤質 | 74 | 250 | 324 | 0.07 |
| | | | | | | | 7月9日 | 曇 | 21.2 | にぶい黄褐 | 無 | 壤質 | 31 | 130 | 161 | 0.06 | 暗褐 | 無 | 壤質 | 45 | 180 | 225 | 0.06 |
| | | | | | | | 8月11日 | 晴 | 25.7 | 褐 | 微土 | 壤質 | 63 | 270 | 333 | 0.08 | 褐 | 微土 | 壤質 | 45 | 170 | 215 | 0.07 |
| | | | | | | | 9月4日 | 晴 | 29.2 | にぶい黄褐 | 微土 | 壤質 | 64 | 240 | 304 | 0.08 | 暗褐 | 微土 | 壤質 | 47 | 210 | 257 | 0.06 |
| | | | | | | | 11月16日 | 晴 | 19.2 | にぶい黄褐 | 微土 | 壤質 | 36 | 140 | 176 | 0.07 | 暗褐 | 微土 | 壤質 | 37 | 140 | 177 | 0.06 |
| | 2月8日 | | | | | | 晴 | 2.5 | 褐 | 微土 | 壤質 | 33 | 180 | 213 | 0.08 | 暗褐 | 微土 | 壤質 | 20 | 120 | 140 | 0.06 | |
| | 6月2日 | | | | | | 曇 | 25.6 | にぶい黄褐 | 微土 | 壤質 | 60 | 250 | 310 | 0.07 | 褐 | 微土 | 壤質 | 27 | 130 | 157 | 0.07 | |
| | 6月22日 | | | | | | 晴 | 30.3 | 黒褐 | 微土 | 壤質 | 45 | 180 | 225 | 0.07 | 黒褐 | 微土 | 壤質 | 31 | 120 | 151 | 0.07 | |
| | 7月9日 | | | | | | 曇 | 23.7 | にぶい黄褐 | 無 | 壤質 | 25 | 130 | 155 | 0.06 | にぶい黄褐 | 無 | 壤質 | 34 | 120 | 154 | 0.06 | |
| | 8月11日 | | | | | | 晴 | 34.5 | にぶい黄褐 | 微土 | 壤質 | 35 | 180 | 215 | 0.05 | にぶい黄褐 | 微土 | 壤質 | 35 | 160 | 195 | 0.06 | |
| | 渡良瀬川水域 | 渡良瀬川 | 中橋 | 日光市 | 沢入発電所渡良瀬川取水堰 | 5月28日 | 晴 | 19.8 | 灰オリーブ | 無 | 砂質 | <7.9 | 19 | 19 | 0.13 | 暗灰黄 | 無 | 砂質 | <9.0 | 28 | 28 | 0.12 | |
| | | | | | | 6月24日 | 曇 | 20.9 | 灰オリーブ | 無 | 砂質 | 9.7 | 30 | 39.7 | 0.13 | 暗灰黄 | 無 | 砂質 | 11 | 42 | 53 | 0.14 | |
| | | | | | | 7月8日 | 雨 | 20.1 | 灰オリーブ | 無 | 砂質 | 8.5 | 28 | 36.5 | 0.14 | 暗灰黄 | 無 | 砂質 | 12 | 40 | 52 | 0.13 | |
| | | | | | | 8月25日 | 曇 | 17.0 | 灰オリーブ | 無 | 砂質 | <4.9 | 16 | 16 | 0.14 | 暗灰黄 | 無 | 砂質 | 20 | 88 | 108 | 0.14 | |
| | | | | | | 9月7日 | 雨 | 19.7 | 灰オリーブ | 無 | 砂質 | <5.0 | 20 | 20 | 0.14 | 暗灰黄 | 無 | 砂質 | 17 | 70 | 87 | 0.12 | |
| | | | | | | 11月16日 | 曇 | 16.3 | 灰オリーブ | 無 | 砂質 | <6.0 | 24 | 24 | 0.15 | 暗灰黄 | 無 | 砂質 | 7.8 | 26 | 33.8 | 0.13 | |
| | | | | | | 2月12日 | 晴 | 4.2 | 暗オリーブ | 無 | 砂質 | <4.4 | 11 | 11 | 0.15 | オリーブ褐 | 無 | 砂質 | 8.5 | 45 | 53.5 | 0.12 | |
| | | | | | | 6月1日 | 晴 | 29.0 | 灰黄褐 | 微土 | 壤質 | 31 | 120 | 151 | 0.05 | にぶい黄褐 | 無 | 壤質 | <7.9 | 15 | 15 | 0.07 | |
| | | | | | | 8月10日 | 晴 | 30.2 | 灰黄褐 | 無 | 壤質 | 100 | 380 | 480 | 0.05 | にぶい黄褐 | 無 | 壤質 | 40 | 160 | 200 | 0.08 | |
| | | | | | | 11月13日 | 晴 | 16.1 | 黒 | 無 | 壤質 | 56 | 260 | 316 | 0.05 | 黒褐 | 無 | 壤質 | 35 | 180 | 215 | 0.06 | |
| | 渡良瀬川 | 渡良瀬川 | 菜鹿橋 | 足利市 | 菜鹿橋 | 2月10日 | 晴 | 5.3 | 黒褐 | 無 | 壤質 | 17 | 79 | 96 | 0.05 | 黒褐 | 無 | 壤質 | 32 | 120 | 152 | 0.07 | |
| | | | | | | 6月10日 | 晴 | 29.3 | にぶい黄褐 | 無 | 壤質 | 21 | 77 | 98 | 0.05 | 灰黄褐 | 無 | 壤質 | 16 | 50 | 66 | 0.05 | |
| | | | | | | 8月10日 | 晴 | 30.7 | 褐 | 無 | 壤質 | 31 | 120 | 151 | 0.05 | 灰黄褐 | 無 | 壤質 | 34 | 120 | 154 | 0.06 | |
| 11月13日 | | | | | | 晴 | 17.0 | にぶい黄褐 | 無 | 壤質 | 30 | 120 | 150 | 0.04 | 黒褐 | 無 | 壤質 | 9.3 | 36 | 45.3 | 0.05 | | |
| 2月10日 | | | | | | 晴 | 7.0 | 褐 | 無 | 壤質 | 22 | 130 | 152 | 0.05 | 黒 | 無 | 壤質 | 22 | 130 | 152 | 0.04 | | |
| 渡良瀬川 | 渡良瀬川 | 渡良瀬大橋 | 館林市 | 渡良瀬大橋 | 6月1日 | 晴 | 28.3 | 褐 | 無 | 壤質 | 43 | 190 | 233 | 0.07 | 暗オリーブ褐 | 無 | 壤質 | 16 | 59 | 75 | 0.07 | | |
| | | | | | 8月10日 | 晴 | 33.2 | にぶい黄褐 | 無 | 壤質 | 25 | 110 | 135 | 0.06 | 黒褐 | 無 | 壤質 | 38 | 170 | 208 | 0.07 | | |
| | | | | | 11月13日 | 晴 | 17.7 | 褐灰 | 無 | 壤質 | 22 | 80 | 102 | 0.06 | 黒褐 | 無 | 壤質 | 9.7 | 59 | 68.7 | 0.06 | | |
| | | | | | 2月10日 | 晴 | 7.8 | 灰黄褐 | 無 | 壤質 | 38 | 200 | 238 | 0.06 | 灰黄褐 | 無 | 壤質 | 12 | 42 | 54 | 0.07 | | |
| | | | | | 6月2日 | 曇 | 27.6 | 灰黄褐 | 微土 | 壤質 | 26 | 110 | 136 | 0.06 | にぶい黄褐 | 微土 | 壤質 | 34 | 130 | 164 | 0.07 | | |
| 渡良瀬川 | 渡良瀬川 | 新開橋 | 栃木市 | 新開橋 | 6月22日 | 晴 | 27.2 | 黒褐 | 微土 | 壤質 | 47 | 230 | 277 | 0.06 | 黒 | 微土 | 壤質 | 54 | 280 | 334 | 0.07 | | |
| | | | | | 7月9日 | 曇 | 24.0 | 灰黄褐 | 微土 | 壤質 | 21 | 94 | 115 | 0.06 | にぶい黄褐 | 無 | 壤質 | 70 | 310 | 380 | 0.07 | | |
| | | | | | 8月11日 | 曇 | 32.4 | にぶい黄褐 | 微土 | 壤質 | 42 | 170 | 212 | 0.08 | 褐灰 | 微土 | 壤質 | 110 | 510 | 620 | 0.09 | | |
| | | | | | 9月4日 | 晴 | 30.2 | 灰黄褐 | 微土 | 壤質 | 38 | 160 | 198 | 0.05 | 黒褐 | 無 | 壤質 | 43 | 170 | 213 | 0.07 | | |
| | | | | | 11月13日 | 晴 | 18.4 | 黒褐 | 無 | 壤質 | 27 | 140 | 167 | 0.05 | 黒褐 | 微土 | 壤質 | 44 | 190 | 234 | 0.06 | | |
| 2月10日 | 晴 | 8.6 | 灰黄褐 | 無 | 壤質 | 31 | 140 | 171 | 0.04 | 黒褐 | 無 | 壤質 | 23 | 150 | 173 | 0.05 | | | | | | | |

栃木県 湖沼・水源地（底質） 1/1

| 採取地点 | | | | 採取日 | 天候 | 気温 (°C) | 全水深 (m) | 底質 | | | | | | | | | | | | | | | | 放射性物質濃度 [Bq/kg(乾泥)] | | | 備考 | | |
|--------|---------|----------|---------|--------|--------|------------|------------|-------|------------|-------------|-------|-------|------|-----|-----|-----|------|------|---------|--------|-------|-------|------------|---------------------|-------|---------|-------|--|--|
| No. | 水域名 | 地点名 | | | | | | 市町村 | 泥温 (°C) | 採泥深 (cm) | 色相 | 臭気 | 一般項目 | | | | | | 粒度組成(%) | | | | 含泥率 (%) | 密度 (g/cm³) | 性状 | 放射性セシウム | | | |
| | | 粗礫分 | 中礫分 | | | | | | | | | | 細礫分 | 粗砂分 | 中砂分 | 細砂分 | シルト分 | 粘土分 | Cs-134 | Cs-137 | 合計 | | | | | | | | |
| 湖沼・水源地 | 57 | 那珂川水系 | 深山ダム貯水池 | 湖心 | 那須塩原市 | 6月1日 | 晴 | 29.6 | 32.4 | 7.6 | 10 | 黄褐 | 微下水 | 0.0 | 0.0 | 0.0 | 0.0 | 0.0 | 0.1 | 65.4 | 34.5 | 28.4 | 2.562 | シルト | 190 | 770 | 960 | | |
| | | | | | | 8月4日 | 晴 | 29.5 | 29.7 | 13.7 | 10 | 灰オリーブ | 無 | 0.0 | 0.0 | 0.0 | 0.0 | 0.0 | 0.6 | 68.0 | 31.5 | 31.3 | 2.564 | シルト | 180 | 640 | 820 | | |
| | | | | | | 10月6日 | 晴 | 14.3 | 41.1 | 12.6 | 10 | 灰オリーブ | 微下水 | 0.0 | 0.0 | 0.0 | 0.0 | 0.0 | 0.0 | 73.9 | 26.1 | 30.0 | 2.597 | シルト | 110 | 470 | 580 | | |
| | | | 12月10日 | 曇 | | 6.9 | 23.6 | 7.5 | 10 | 灰オリーブ | 微下水 | 0.0 | 0.0 | 0.4 | 0.2 | 1.7 | 12.5 | 60.0 | 25.2 | 29.3 | 2.556 | シルト | 84 | 430 | 514 | | | | |
| | | | 6月1日 | 晴 | | 26.5 | 23.6 | 8.9 | 10 | 黒褐 | 微下水 | 0.0 | 0.0 | 0.0 | 0.0 | 0.0 | 0.5 | 68.2 | 31.2 | 33.1 | 2.558 | シルト | 230 | 730 | 960 | | | | |
| | | | 8月4日 | 晴 | | 34.0 | 19.6 | 15.2 | 10 | 黒褐 | 微下水 | 0.0 | 0.0 | 0.0 | 0.2 | 0.0 | 1.0 | 71.8 | 27.1 | 36.0 | 2.530 | シルト | 230 | 900 | 1,130 | | | | |
| | 58 | 塩原ダム貯水池 | 湖心 | 日光市 | 10月6日 | 晴 | 17.5 | 22.0 | 15.5 | 10 | 黒褐 | 無 | 0.0 | 0.0 | 0.0 | 0.0 | 0.2 | 23.7 | 62.0 | 14.1 | 60.6 | 2.654 | シルト | 60 | 230 | 290 | | | |
| | | | | | 12月10日 | 曇 | 9.9 | 31.2 | 9.7 | 10 | 黒褐 | 無 | 0.0 | 0.0 | 0.0 | 0.1 | 0.2 | 15.8 | 69.7 | 14.2 | 42.2 | 2.664 | シルト | 50 | 240 | 290 | | | |
| | | | | | 5月29日 | 曇 | 21.3 | 79.6 | 8.4 | 10 | オリーブ黒 | 微土 | 0.0 | 0.0 | 0.0 | 0.1 | 0.1 | 0.0 | 48.8 | 51.0 | 38.7 | 2.617 | シルト | 82 | 300 | 382 | | | |
| | | | | | 8月31日 | 曇 | 23.3 | 67.8 | 5.8 | 10 | 灰オリーブ | 微土 | 0.0 | 0.0 | 0.0 | 0.0 | 0.0 | 0.2 | 46.8 | 53.0 | 41.3 | 2.645 | シルト | 57 | 200 | 257 | | | |
| | | | | | 10月5日 | 晴 | 18.4 | 65.8 | 15.1 | 10 | にぶい黄褐 | 無 | 0.0 | 0.0 | 0.0 | 0.0 | 0.0 | 0.0 | 58.9 | 41.1 | 41.2 | 2.628 | シルト | 51 | 210 | 261 | | | |
| | | | | | 12月7日 | 晴 | 10.6 | 78.5 | 10.5 | 10 | 灰オリーブ | 無 | 0.0 | 0.0 | 0.0 | 0.1 | 0.2 | 0.6 | 42.9 | 56.2 | 39.9 | 2.626 | シルト | 45 | 170 | 215 | | | |
| | 59 | 鬼怒川水系 | 川治ダム貯水池 | 湖心 | 日光市 | 5月29日 | 晴 | 22.8 | 62.2 | 10.2 | 10 | 灰オリーブ | 微下水 | 0.0 | 0.0 | 0.0 | 0.1 | 0.7 | 40.0 | 58.5 | 28.6 | 2.552 | シルト | 360 | 1,400 | 1,760 | | | |
| | | | | | | 8月31日 | 曇 | 22.4 | 59.0 | 14.4 | 10 | 灰オリーブ | 微下水 | 0.0 | 0.2 | 0.9 | 2.6 | 6.5 | 3.1 | 34.7 | 52.0 | 28.0 | 2.571 | シルト | 230 | 820 | 1,050 | | |
| | | | | | | 10月5日 | 晴 | 19.4 | 49.5 | 14.9 | 10 | にぶい黄褐 | 微下水 | 0.0 | 0.0 | 0.0 | 0.0 | 0.0 | 1.0 | 76.1 | 22.9 | 30.5 | 2.483 | シルト | 65 | 210 | 275 | | |
| | | | 12月7日 | 晴 | | 11.0 | 50.5 | 11.0 | 5 | にぶい黄褐 | 微下水 | 0.0 | 0.0 | 0.0 | 0.0 | 0.0 | 0.3 | 72.1 | 27.7 | 30.5 | 2.492 | シルト | 73 | 260 | 333 | | | | |
| | | | 5月29日 | 曇 | | 23.5 | 73.0 | 5.6 | 10 | オリーブ黒 | 微下水 | 0.0 | 0.0 | 0.0 | 0.1 | 0.1 | 0.1 | 38.2 | 61.5 | 33.5 | 2.590 | シルト | 31 | 160 | 191 | | | | |
| | | | 8月31日 | 曇 | | 20.5 | 68.1 | 5.8 | 10 | オリーブ黒 | 微下水 | 0.0 | 0.0 | 0.0 | 0.1 | 0.0 | 0.1 | 43.0 | 56.8 | 34.2 | 2.616 | シルト | 35 | 150 | 185 | | | | |
| | 60 | 五十里ダム貯水池 | 湖心 | 日光市 | 10月5日 | 晴 | 16.5 | 69.3 | 15.3 | 10 | 灰オリーブ | 微下水 | 0.0 | 0.0 | 0.0 | 0.0 | 0.0 | 0.0 | 39.3 | 60.7 | 33.2 | 2.638 | シルト | 27 | 120 | 147 | | | |
| | | | | | 12月7日 | 晴 | 8.1 | 60.7 | 9.3 | 10 | 暗オリーブ | 無 | 0.0 | 0.0 | 0.0 | 0.1 | 0.4 | 0.9 | 49.2 | 49.4 | 34.5 | 2.616 | シルト | 45 | 240 | 285 | | | |
| | | | | | 6月4日 | 晴 | 12.7 | 12.5 | 11.3 | 8 | オリーブ黒 | 酸化水素 | 0.0 | 0.0 | 0.0 | 0.0 | 0.2 | 0.2 | 58.3 | 41.4 | 14.3 | 2.363 | シルト | 110 | 410 | 520 | | | |
| | | | | | 8月7日 | 晴 | 33.4 | 12.1 | 13.1 | 10 | オリーブ黒 | 微下水 | 0.0 | 0.0 | 0.0 | 0.2 | 0.9 | 0.9 | 55.7 | 42.3 | 17.2 | 2.119 | シルト | 95 | 440 | 535 | | | |
| | | | | | 10月6日 | 晴 | 16.5 | 12.6 | 10.7 | 8 | オリーブ黒 | 微下水 | 0.0 | 0.0 | 0.0 | 0.0 | 0.1 | 0.3 | 56.1 | 43.6 | 15.9 | 2.398 | シルト | 32 | 100 | 132 | | | |
| | | | | | 12月4日 | 曇 | -1.6 | 12.5 | 5.5 | 8 | オリーブ黒 | 微下水 | 0.0 | 0.0 | 0.0 | 0.1 | 0.2 | 1.7 | 49.9 | 48.1 | 10.5 | 2.124 | シルト | 240 | 1,000 | 1,240 | | | |
| 61 | 川俣ダム貯水池 | 湖心 | 日光市 | 6月17日 | 晴 | 16.5 | 163.0 | 4.5 | 5 | 黒 | 無 | 0.0 | 0.0 | 0.0 | 0.0 | 0.0 | 0.3 | 55.9 | 43.8 | 12.8 | 2.256 | シルト | 150 | 720 | 870 | | | | |
| | | | | 8月7日 | 晴 | 24.0 | 162.6 | 5.8 | 10 | 黒 | 微下水 | 0.0 | 0.0 | 0.0 | 0.0 | 0.0 | 0.2 | 60.0 | 39.8 | 11.5 | 2.262 | シルト | 130 | 510 | 640 | | | | |
| | | | | 10月6日 | 晴 | 12.8 | 163.6 | 7.1 | 8 | 黒 | 微下水 | 0.0 | 0.0 | 0.0 | 0.0 | 0.0 | 0.5 | 52.2 | 47.3 | 12.5 | 2.261 | シルト | 160 | 850 | 1,010 | | | | |
| | | | | 12月14日 | 曇 | 4.2 | 162.6 | 5.0 | 5 | 黒 | 微下水 | 0.0 | 0.0 | 0.0 | 0.0 | 0.0 | 0.8 | 50.4 | 48.8 | 12.3 | 2.261 | シルト | 200 | 680 | 880 | | | | |
| | | | | 6月1日 | 晴 | 25.0 | 6.3 | 24.0 | 6 | 暗灰黄 | 無 | 0.0 | 0.0 | 0.0 | 0.1 | 1.9 | 18.4 | 60.7 | 18.9 | 44.4 | 2.660 | シルト | 23 | 80 | 103 | | | | |
| | | | | 8月10日 | 晴 | 33.4 | 2.8 | 32.3 | 6 | 暗灰黄 | 無 | 0.0 | 1.2 | 0.2 | 0.4 | 2.5 | 12.6 | 62.0 | 21.1 | 39.1 | 2.573 | シルト | 24 | 99 | 123 | | | | |
| 62 | 満ノ湖 | 湖心 | 日光市 | 10月13日 | 晴 | 23.5 | 5.6 | 19.2 | 8 | 暗灰黄 | 無 | 0.0 | 0.7 | 1.5 | 0.5 | 1.0 | 8.6 | 64.9 | 22.8 | 42.7 | 2.654 | シルト | 27 | 110 | 137 | | | | |
| | | | | 12月9日 | 晴 | 11.5 | 7.0 | 11.6 | 5 | 黄灰 | 無 | 0.0 | 0.0 | 0.0 | 0.1 | 1.5 | 19.2 | 61.0 | 18.2 | 33.1 | 2.608 | シルト | 28 | 120 | 148 | | | | |
| | | | | 6月17日 | 晴 | 16.5 | 163.0 | 4.5 | 5 | 黒 | 無 | 0.0 | 0.0 | 0.0 | 0.0 | 0.0 | 0.3 | 55.9 | 43.8 | 12.8 | 2.256 | シルト | 150 | 720 | 870 | | | | |
| | | | | 8月7日 | 晴 | 24.0 | 162.6 | 5.8 | 10 | 黒 | 微下水 | 0.0 | 0.0 | 0.0 | 0.0 | 0.0 | 0.2 | 60.0 | 39.8 | 11.5 | 2.262 | シルト | 130 | 510 | 640 | | | | |
| | | | | 10月6日 | 晴 | 12.8 | 163.6 | 7.1 | 8 | 黒 | 微下水 | 0.0 | 0.0 | 0.0 | 0.0 | 0.0 | 0.5 | 52.2 | 47.3 | 12.5 | 2.261 | シルト | 160 | 850 | 1,010 | | | | |
| | | | | 12月14日 | 曇 | 4.2 | 162.6 | 5.0 | 5 | 黒 | 微下水 | 0.0 | 0.0 | 0.0 | 0.0 | 0.0 | 0.8 | 50.4 | 48.8 | 12.3 | 2.261 | シルト | 200 | 680 | 880 | | | | |
| 63 | 中禅寺湖 | 湖心 | 日光市 | 6月1日 | 晴 | 25.0 | 6.3 | 24.0 | 6 | 暗灰黄 | 無 | 0.0 | 0.0 | 0.0 | 0.1 | 1.9 | 18.4 | 60.7 | 18.9 | 44.4 | 2.660 | シルト | 23 | 80 | 103 | | | | |
| | | | | 8月10日 | 晴 | 33.4 | 2.8 | 32.3 | 6 | 暗灰黄 | 無 | 0.0 | 1.2 | 0.2 | 0.4 | 2.5 | 12.6 | 62.0 | 21.1 | 39.1 | 2.573 | シルト | 24 | 99 | 123 | | | | |
| | | | | 10月13日 | 晴 | 23.5 | 5.6 | 19.2 | 8 | 暗灰黄 | 無 | 0.0 | 0.7 | 1.5 | 0.5 | 1.0 | 8.6 | 64.9 | 22.8 | 42.7 | 2.654 | シルト | 27 | 110 | 137 | | | | |
| | | | | 12月9日 | 晴 | 11.5 | 7.0 | 11.6 | 5 | 黄灰 | 無 | 0.0 | 0.0 | 0.0 | 0.1 | 1.5 | 19.2 | 61.0 | 18.2 | 33.1 | 2.608 | シルト | 28 | 120 | 148 | | | | |
| | | | | 6月17日 | 晴 | 16.5 | 163.0 | 4.5 | 5 | 黒 | 無 | 0.0 | 0.0 | 0.0 | 0.0 | 0.0 | 0.3 | 55.9 | 43.8 | 12.8 | 2.256 | シルト | 150 | 720 | 870 | | | | |
| | | | | 8月7日 | 晴 | 24.0 | 162.6 | 5.8 | 10 | 黒 | 微下水 | 0.0 | 0.0 | 0.0 | 0.0 | 0.0 | 0.2 | 60.0 | 39.8 | 11.5 | 2.262 | シルト | 130 | 510 | 640 | | | | |
| 64 | 渡水良系瀬川 | 渡良瀬貯水池 | 湖心 | 栃木市 | 10月6日 | 晴 | 12.8 | 163.6 | 7.1 | 8 | 黒 | 微下水 | 0.0 | 0.0 | 0.0 | 0.0 | 0.0 | 0.5 | 52.2 | 47.3 | 12.5 | 2.261 | シルト | 160 | 850 | 1,010 | | | |
| | | | | | 12月14日 | 曇 | 4.2 | 162.6 | 5.0 | 5 | 黒 | 微下水 | 0.0 | 0.0 | 0.0 | 0.0 | 0.0 | 0.8 | 50.4 | 48.8 | 12.3 | 2.261 | シルト | 200 | 680 | 880 | | | |
| | | | | | 6月1日 | 晴 | 25.0 | 6.3 | 24.0 | 6 | 暗灰黄 | 無 | 0.0 | 0.0 | 0.0 | 0.1 | 1.9 | 18.4 | 60.7 | 18.9 | 44.4 | 2.660 | シルト | 23 | 80 | 103 | | | |
| | | | | | 8月10日 | 晴 | 33.4 | 2.8 | 32.3 | 6 | 暗灰黄 | 無 | 0.0 | 1.2 | 0.2 | 0.4 | 2.5 | 12.6 | 62.0 | 21.1 | 39.1 | 2.573 | シルト | 24 | 99 | 123 | | | |
| | | | | | 10月13日 | 晴 | 23.5 | 5.6 | 19.2 | 8 | 暗灰黄 | 無 | 0.0 | 0.7 | 1.5 | 0.5 | 1.0 | 8.6 | 64.9 | 22.8 | 42.7 | 2.654 | シルト | 27 | 110 | 137 | | | |
| | | | | | 12月9日 | 晴 | 11.5 | 7.0 | 11.6 | 5 | 黄灰 | 無 | 0.0 | 0.0 | 0.0 | 0.1 | 1.5 | 19.2 | 61.0 | 18.2 | 33.1 | 2.608 | シルト | 28 | 120 | 148 | | | |

栃木県 湖沼・水源地（周辺環境） 1/1

| 採取地点 | | | | 採取日 | 天候 | 気温 (°C) | 周辺環境(土壌,空間線量) | | | | | | | 備考 | |
|--------|--------|----------|-------|--------|--------|------------|---------------|-------|-------|--------------------|-----|-------|-------|------|-----------------|
| | | | | | | | 土壌 | | | | | | | | 空間線量 (μSv/h) |
| | | | | | | | 一般項目 | | | | | | | | |
| | | | | | | | 色相 | 臭気 | 性状 | 放射性物質濃度 [Bq/kg(乾)] | | | 合計 | | |
| Cs-134 | Cs-137 | 放射性セシウム | | | | | | | | | | | | | |
| No. | 水域名 | 地点名 | | 市町村 | | | | | | | | | | | |
| 湖沼・水源地 | 那珂川水系 | 深山ダム貯水池 | 湖心 | 那須塩原市 | 6月1日 | 晴 | 29.6 | 黒褐 | 微土 | 壤質 | 59 | 250 | 309 | 0.09 | |
| | | | | | 8月4日 | 晴 | 29.5 | にぶい黄褐 | 微土 | 壤質 | 96 | 430 | 526 | 0.09 | |
| | | | | | 10月6日 | 晴 | 14.3 | 黒褐 | 微土 | 壤質 | 120 | 640 | 760 | 0.08 | |
| | | | | | 12月10日 | 曇 | 6.9 | 暗褐 | 微土 | 壤質 | 110 | 610 | 720 | 0.08 | |
| | | 塩原ダム貯水池 | 湖心 | | 6月1日 | 晴 | 26.5 | にぶい黄橙 | 微土 | 壤質 | 270 | 960 | 1,230 | 0.17 | |
| | | | | | 8月4日 | 晴 | 34.0 | にぶい黄褐 | 微土 | 壤質 | 300 | 1,300 | 1,600 | 0.19 | |
| | | | | | 10月6日 | 晴 | 17.5 | にぶい黄褐 | 微土 | 壤質 | 150 | 630 | 780 | 0.14 | |
| | | | | | 12月10日 | 曇 | 9.9 | 褐 | 微土 | 壤質 | 380 | 1,600 | 1,980 | 0.14 | |
| | 鬼怒川水系 | 川治ダム貯水池 | 湖心 | 日光市 | 5月29日 | 曇 | 21.3 | 黒褐 | 微土 | 壤質 | 130 | 570 | 700 | 0.12 | |
| | | | | | 8月31日 | 曇 | 23.3 | にぶい黄褐 | 微土 | 壤質 | 140 | 670 | 810 | 0.14 | |
| | | | | | 10月5日 | 晴 | 18.4 | 黄褐 | 微土 | 壤質 | 180 | 810 | 990 | 0.16 | |
| | | | | | 12月7日 | 晴 | 10.6 | 灰黄褐 | 微土 | 壤質 | 240 | 990 | 1,230 | 0.12 | |
| | | 五十里ダム貯水池 | 湖心 | | 5月29日 | 晴 | 22.8 | 褐 | 微土 | 壤質 | 180 | 650 | 830 | 0.15 | |
| | | | | | 8月31日 | 曇 | 22.4 | 褐 | 微土 | 壤質 | 76 | 330 | 406 | 0.13 | |
| | | | | | 10月5日 | 晴 | 19.4 | 暗褐 | 微土 | 壤質 | 64 | 240 | 304 | 0.12 | |
| | | | | | 12月7日 | 晴 | 11.0 | 暗褐 | 微土 | 壤質 | 200 | 980 | 1,180 | 0.11 | |
| | 湯ノ湖 | 湖心 | 5月29日 | 曇 | 23.5 | にぶい黄褐 | 微土 | 壤質 | 11 | 42 | 53 | 0.05 | | | |
| | | | 8月31日 | 曇 | 20.5 | 黒褐 | 微土 | 壤質 | 9.1 | 32 | 41 | 0.05 | | | |
| | | | 10月5日 | 晴 | 16.5 | 灰黄褐 | 微土 | 壤質 | 14 | 50 | 64 | 0.06 | | | |
| | | | 12月7日 | 晴 | 8.1 | 暗褐 | 微土 | 壤質 | 39 | 160 | 199 | 0.05 | | | |
| | | | 中禅寺湖 | 湖心 | 6月4日 | 晴 | 12.7 | 褐 | 微土 | 壤質 | 24 | 71 | 95 | 0.07 | |
| | | | | | 8月7日 | 晴 | 33.4 | 褐 | 微土 | 壤質 | 19 | 87 | 106 | 0.06 | |
| | | | | | 10月6日 | 晴 | 16.5 | にぶい黄褐 | 無 | 砂質 | 8.8 | 48 | 57 | 0.07 | |
| | | | | | 12月4日 | 曇 | -1.6 | にぶい黄褐 | 無 | 砂質 | 13 | 56 | 69 | 0.07 | |
| 渡良瀬川 | 渡良瀬貯水池 | 湖心 | 栃木市 | 6月17日 | 晴 | 16.5 | 黒褐 | 微土 | 壤質 | 190 | 770 | 960 | 0.09 | | |
| | | | | 8月7日 | 晴 | 24.0 | 黒褐 | 無 | 壤質 | 17 | 77 | 94 | 0.07 | | |
| | | | | 10月6日 | 晴 | 12.8 | 黒褐 | 微土 | 壤質 | 43 | 250 | 293 | 0.08 | | |
| | | | | 12月14日 | 曇 | 4.2 | 黒褐 | 微土 | 壤質 | 72 | 310 | 382 | 0.07 | | |
| | | | | 湯ノ湖 | 湖心 | 6月1日 | 晴 | 25.0 | にぶい黄橙 | 無 | 壤質 | 18 | 100 | 118 | 0.07 |
| | | | | | | 8月10日 | 晴 | 33.4 | にぶい黄橙 | 無 | 壤質 | 64 | 240 | 304 | 0.06 |
| | | | | | | 10月13日 | 晴 | 23.5 | 褐 | 微土 | 壤質 | 78 | 380 | 458 | 0.06 |
| | | | | | | 12月9日 | 晴 | 11.5 | 暗褐 | 微土 | 壤質 | 42 | 220 | 262 | 0.05 |

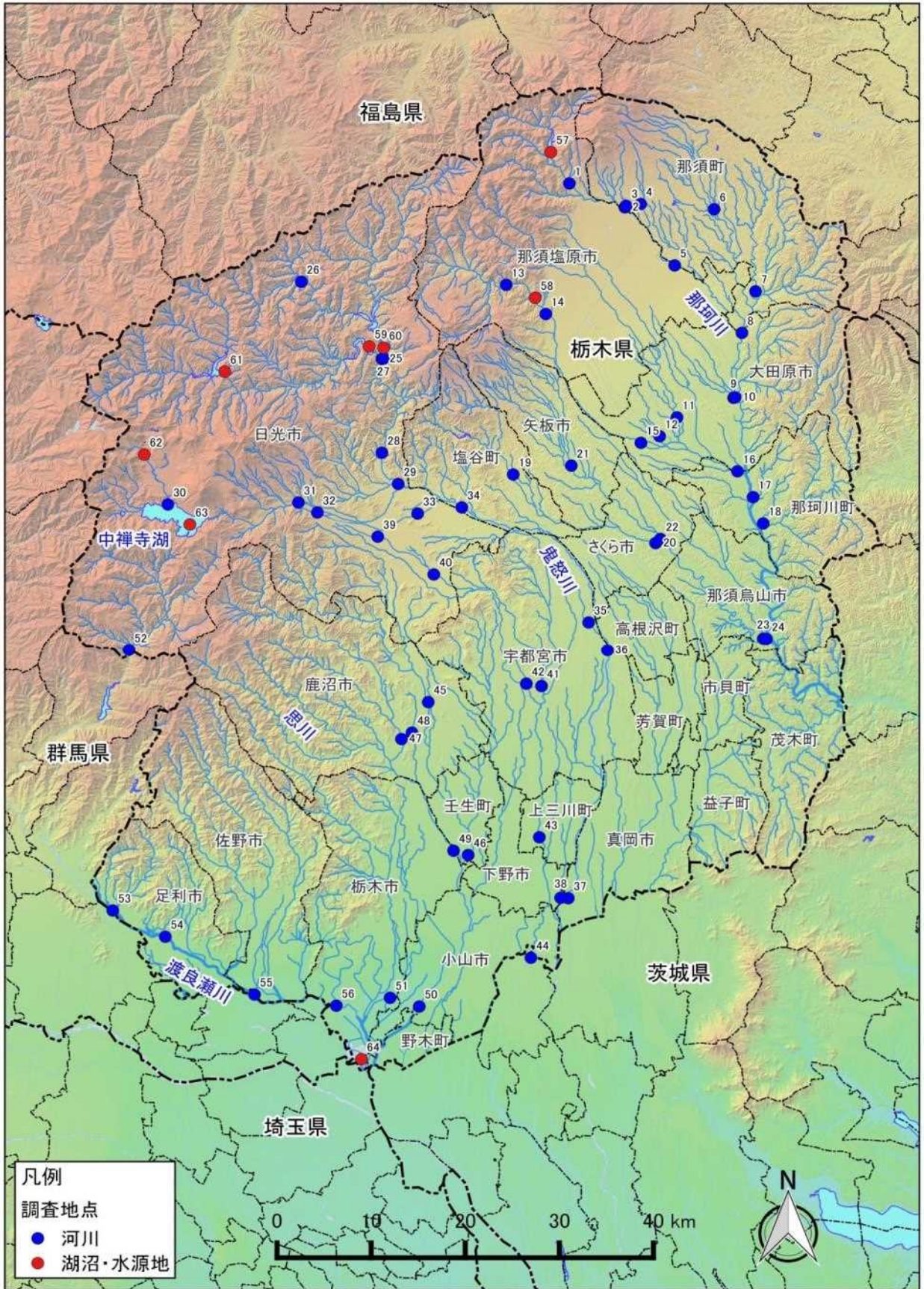

福島県

那須町

那須塩原市

那珂川

栃木県

大田原市

日光市

矢板市

塩谷町

鬼怒川

さくら市

中禅寺湖

那須烏山市

高根沢町

鹿沼市

宇都宮市

芳賀町

市貝町

茂木町

群馬県

思川

益子町

佐野市

壬生町

上三川町

真岡市

足利市

栃木市

下野市

野木町

茨城県

渡良瀬川

小山市

埼玉県