平成 27 年度　福島県調査結果

【結果概要】

(1) 水質

河川

Cs-134：全地点において不検出

Cs-137：不検出 ～ 1.3 Bq/L

湖沼・水源地

Cs-134：不検出 ～ 10 Bq/L

Cs-137：不検出 ～ 42 Bq/L

沿岸域

放射性セシウム（Cs-134、Cs-137）：全地点において不検出

(2) 底質

河川

Cs-134：不検出 ～ 4,100 Bq/kg(乾泥)

Cs-137： 1.4 ～ 16,000 Bq/kg(乾泥)

湖沼・水源地

Cs-134：不検出 ～ 200,000 Bq/kg(乾泥)

Cs-137： 1.7 ～ 720,000 Bq/kg(乾泥)

沿岸域

Cs-134：不検出 ～ 550 Bq/kg(乾泥)

Cs-137： 2.7 ～ 2,400 Bq/kg(乾泥)

(3) 周辺環境

a．土壌

河川

Cs-134：不検出 ～ 29,000 Bq/kg(乾)

Cs-137： 1.5 ～ 120,000 Bq/kg(乾)

湖沼・水源地

Cs-134：不検出 ～ 81,000 Bq/kg(乾)

Cs-137： 7.1 ～ 310,000 Bq/kg(乾)

b．空間線量率

河川 0.03 ～ 5.61 μSv/h

湖沼・水源地 0.03 ～ 14.66 μSv/h

福島県 河川（水質・浜通り）1/8

	採取地点				採取日	天候	気温 (℃)	全水深 (m)	水質											
									一般項目								放射性物質濃度(Bq/L)			
	No.	地点名		市町村					水温 (℃)	採水深 (m)	色相	臭気	透視度 (cm)	電気伝導度 (mS/m)	SS (mg/L)	濁度 (度)	放射性セシウム Cs-134	放射性セシウム Cs-137	備考
河川	1	地蔵川	浜畑橋	新地町	5月8日	晴	18.8	1.2	18.7	0.0	灰みの黄	無	43	1,930	8	5.6	<0.72	<0.75	
					6月20日	晴	22.2	1.4	19.7	0.0	暗い灰みの黄緑	無	>100	4,700	7	2.0	<0.79	<0.84	
					8月6日	晴	33.3	1.5	30.5	0.0	暗い灰みの黄みを帯びた緑	無	86	3,010	2	1.7	<0.58	<0.63	
					10月16日	晴	17.6	0.5	19.1	0.0	暗い灰みの黄緑	無	96	3,620	2	2.2	<0.88	<0.80	
					12月9日	晴	9.0	2.0	10.9	0.0	暗い灰みの黄緑	無	>100	3,780	2	1.6	<0.81	<0.92	
					2月8日	晴	3.9	0.8	5.9	0.0	暗い灰みの黄みを帯びた緑	無	>100	2,440	4	3.1	<0.81	<0.75	
	2	小泉川	小泉橋	相馬市	5月25日	晴	22.0	0.9	17.3	0.0	灰みの緑みを帯びた黄	無	47	21.9	8	4.3	<0.93	<0.63	
					6月25日	晴	25.5	0.6	20.3	0.0	灰みの緑みを帯びた黄	無	>100	24.8	6	3.2	<0.70	<0.80	
					8月4日	晴	31.8	0.8	28.5	0.0	灰みの黄緑	無	82	29.8	8	3.9	<0.70	<0.84	
					10月18日	晴	21.2	0.4	19.2	0.0	暗い灰みの黄	無	>100	24.9	2	1.3	<0.77	<0.66	
					12月9日	晴	6.4	0.1	7.0	0.0	灰みの黄	無	>100	23.7	<1	1.2	<0.73	<0.80	
					2月9日	晴	8.3	0.8	5.1	0.0	灰みの緑みを帯びた黄	無	>100	22.9	2	1.8	<0.78	<0.80	
	3		百間橋		5月25日	晴	20.5	1.0	21.8	0.0	灰みの緑みを帯びた黄	無	44	1,990	5	3.0	<0.80	<0.88	
					6月24日	晴	25.0	0.6	26.4	0.0	灰みの緑みを帯びた黄	無	50	1,460	9	7.0	<0.71	<0.69	
					8月4日	晴	30.7	0.4	32.9	0.0	灰みの緑みを帯びた黄	無	32	3,100	4	4.6	<0.70	<0.80	
					10月18日	晴	19.6	1.1	19.0	0.0	暗い灰みの緑みを帯びた黄	無	>100	327	3	0.8	<0.65	<0.61	
					12月6日	晴	7.6	0.7	8.8	0.0	暗い灰みの緑みを帯びた黄	無	96	3,570	2	1.5	<0.65	<0.84	
					2月11日	晴	7.4	0.4	6.3	0.0	灰みの緑みを帯びた黄	無	25	2,900	11	8.6	<0.65	<0.63	
	4	宇多川	堀坂橋		5月25日	晴	22.0	0.2	18.3	0.0	明るい灰みの黄	無	>100	10.2	2	1.2	<0.85	<0.69	
					6月22日	晴	24.1	0.5	18.1	0.0	灰みの緑みを帯びた黄	無	74	12.3	6	3.9	<0.73	<0.80	
					8月6日	晴	32.7	0.3	25.4	0.0	無彩色白	無	>100	10.7	3	1.3	<0.79	<0.84	
					10月18日	晴	21.5	0.4	16.1	0.0	無彩色白	無	>100	8.8	<1	0.3	<0.49	<0.61	
					12月6日	晴	8.4	0.3	7.0	0.0	無彩色白	無	>100	9.8	<1	0.5	<0.68	<0.83	
					2月12日	晴	6.7	0.6	1.6	0.0	無彩色白	無	>100	9.4	<1	0.3	<0.65	<0.75	
	5		百間橋		5月25日	晴	19.0	0.4	21.6	0.0	灰みの黄緑	無	>100	3,620	1	0.6	<0.82	<0.92	
					6月24日	晴	25.5	0.4	26.2	0.0	灰みの黄緑	無	94	547	5	2.8	<0.75	<0.80	
					8月4日	晴	30.8	0.8	31.3	0.0	灰みの黄緑	無	>100	1,570	1	1.0	<0.70	<0.75	
					10月18日	晴	19.4	0.8	17.1	0.0	無彩色白	無	>100	105	<1	0.5	<0.58	<0.80	
					12月6日	晴	7.4	0.6	6.6	0.0	暗い灰みの緑みを帯びた黄	無	>100	3,520	1	0.7	<0.90	<0.88	
					2月11日	晴	7.4	0.8	2.3	0.0	灰みの黄緑	無	>100	124	<1	0.5	<0.67	<0.75	
	6	真野川	落合橋	南相馬市	5月25日	晴	20.6	0.4	20.4	0.0	灰みの黄緑	無	79	12.8	6	4.1	<0.70	<0.70	
					6月22日	晴	25.4	0.6	20.7	0.0	灰みの緑みを帯びた黄	無	69	12.1	9	5.9	<0.72	<0.84	
					8月5日	晴	30.8	0.5	23.9	0.0	灰みの黄緑	無	>100	14.4	4	1.9	<0.85	<0.80	
					10月4日	晴	21.8	0.5	18.2	0.0	灰みの黄緑	無	>100	11.6	1	0.8	<0.72	<0.63	
					11月7日	雨	13.8	0.5	14.7	0.0	灰みの緑みを帯びた黄	無	>100	13.1	2	0.9	<0.60	<0.96	
					12月8日	晴	7.5	0.6	10.2	0.0	灰みの緑みを帯びた黄	無	>100	12.8	2	1.6	<0.68	<0.75	
					1月11日	曇	5.1	0.4	8.0	0.0	灰みの黄緑	無	>100	12.2	2	2.0	<0.83	<0.80	
					2月14日	曇	19.6	0.5	9.9	0.0	灰みの緑みを帯びた黄	無	>100	11.6	3	1.5	<0.63	<0.84	
	7		真島橋		5月26日	晴	19.9	3.0	20.6	0.0	暗い灰みの黄緑	無	58	1,660	6	3.9	<0.68	<0.84	
					6月22日	晴	23.7	2.0	24.6	0.0	灰みの黄	無	56	812	10	5.0	<0.48	<0.84	
					8月26日	曇	20.2	1.8	19.8	0.0	灰みの黄	無	28	738	18	8.5	<0.73	<0.69	
					10月4日	晴	19.2	2.0	18.1	0.0	暗い灰みの黄緑	無	>100	1,290	1	1.1	<0.80	<0.75	
					11月11日	晴	14.3	1.5	15.0	0.0	灰みの緑みを帯びた黄	無	>100	3,070	3	1.4	<0.74	<0.69	
					12月6日	曇	9.2	2.0	10.8	0.0	暗い灰みの黄緑	無	96	3,480	2	0.9	<0.81	<0.88	
					1月11日	晴	7.5	2.3	9.2	0.0	灰みの黄緑	無	>100	4,630	1	0.7	<0.80	<0.92	
					2月7日	晴	4.3	1.9	5.9	0.0	灰みの緑みを帯びた黄	無	98	2,660	3	2.4	<0.73	<0.96	
	8	新田川	草野	飯舘村	5月18日	晴	26.0	0.4	6.3	0.0	明るい灰みの黄	無	>100	17.2	3	2.5	<0.69	<0.84	
					6月30日	曇	20.5	0.6	16.9	0.0	明るい灰みの赤みを帯びた黄	無	46	8.0	11	6.3	<0.74	<0.84	
					8月19日	晴	27.3	0.4	21.4	0.0	明るい灰みの赤みを帯びた黄	無	>100	7.9	2	1.9	<0.63	<0.80	
					10月7日	曇	12.8	0.5	12.5	0.0	灰みの黄	無	>100	6.2	2	1.6	<0.70	<0.69	
					12月18日	晴	3.2	0.5	4.4	0.0	明るい灰みの黄緑	無	>100	6.6	2	1.5	<0.93	<0.66	
					2月12日	晴	9.2	0.7	3.7	0.0	灰みの赤みを帯びた黄	無	96	14.8	11	3.6	<0.71	<0.69	

福島県 河川（水質・浜通り）2/8

	採取地点				採取日	天候	気温 (℃)	全水深 (m)	水質										備考
									一般項目								放射性物質濃度(Bq/L)		
	No.	地点名		市町村					水温 (℃)	採水深 (m)	色相	臭気	透視度 (cm)	電気伝導度 (mS/m)	SS (mg/L)	濁度 (度)	放射性セシウム Cs-134	Cs-137	
河川	9	新田川	小宮	飯舘村	5月18日	曇	25.2	0.4	17.3	0.0	明るい灰みの緑みを帯びた黄	無	>100	6.5	4	2.6	<0.42	<0.66	
					6月30日	曇	20.8	0.4	16.5	0.0	明るい灰みの赤みを帯びた黄	無	55	7.2	9	4.6	<0.78	<0.75	
					8月19日	曇	26.0	0.5	21.8	0.0	明るい灰みの赤みを帯びた黄	無	>100	7.6	4	2.0	<0.74	<0.75	
					10月2日	晴	19.7	0.5	15.7	0.0	明るい灰みの赤みを帯びた黄	無	87	6.3	6	2.7	<0.77	<0.84	
					12月18日	晴	4.1	0.6	4.6	0.0	明るい灰みの緑みを帯びた黄	無	>100	6.7	3	1.9	<0.75	<0.84	
					2月1日	曇	-0.2	0.3	1.9	0.0	明るい灰みの赤みを帯びた黄	無	>100	9.6	1	0.9	<0.81	<0.84	
	10		木戸内橋	南相馬市	5月25日	晴	21.5	0.3	21.0	0.0	灰みの黄緑	無	>100	7.0	2	2.0	<0.69	<0.80	
					6月26日	曇	26.0	0.6	20.6	0.0	灰みの黄	無	67	8.0	7	4.3	<0.72	<0.75	
					8月5日	晴	34.5	1.4	28.9	0.0	灰みの黄緑	無	>100	7.8	2	1.8	<0.66	<0.75	
					10月5日	晴	19.4	0.6	15.0	0.0	灰みの黄緑	無	>100	6.3	<1	0.9	<0.68	<0.84	
					12月7日	晴	9.8	0.5	6.9	0.0	灰みの黄緑	無	>100	16.6	1	1.1	<0.90	<0.84	
					2月17日	晴	10.9	0.4	9.4	0.0	灰みの緑みを帯びた黄	無	>100	9.3	3	1.2	<0.68	<0.75	
	11		鮭川橋		5月26日	晴	20.4	1.1	20.1	0.0	灰みの黄緑	無	>100	67.7	2	1.7	<0.71	<0.69	
					6月25日	晴	24.5	1.0	23.8	0.0	灰みの黄	無	43	11.7	10	8.2	<0.72	<0.69	
					8月26日	曇	20.1	1.4	18.9	0.0	明るい灰みの緑みを帯びた黄	無	51	20.9	6	5.0	<0.70	<0.88	
					10月3日	晴	23.8	1.2	19.0	0.0	灰みの黄緑	無	>100	8.7	2	1.5	<0.65	<0.69	
					12月13日	曇	9.5	1.5	9.2	0.0	灰みの緑みを帯びた黄	無	57	24.4	4	2.6	<0.55	<0.66	
					2月14日	曇	17.1	1.5	8.2	0.0	暗い灰みの黄緑	無	95	61.3	4	2.4	<0.79	<0.80	
	12	太田川	石渡戸橋		5月22日	晴	23.7	0.7	14.9	0.0	明るい灰みの黄	無	>100	4.9	<1	0.8	<0.84	<0.66	
					6月26日	晴	26.0	0.6	20.5	0.0	明るい灰みの黄	無	>100	5.7	1	0.6	<0.89	<0.80	
					8月26日	雨	19.5	0.6	20.3	0.0	無彩色白	無	>100	5.7	1	0.4	<0.84	<0.80	
					10月3日	晴	20.7	0.6	17.2	0.0	明るい灰みの黄	無	>100	4.1	<1	0.5	<0.81	<0.63	
					12月15日	曇	8.5	0.3	9.2	0.0	無彩色白	無	>100	5.4	<1	0.5	<0.59	<0.88	
					2月15日	曇	4.7	0.5	5.5	0.0	明るい灰みの黄	無	>100	5.7	<1	0.7	<0.88	<0.69	
	13		上ノ内橋		5月21日	晴	19.5	0.6	14.6	0.0	明るい灰みの黄	無	>100	5.3	<1	0.9	<0.83	<0.86	
					6月26日	曇	25.3	0.6	18.0	0.0	無彩色白	無	>100	6.1	1	0.5	<0.61	<0.69	
					8月7日	晴	32.7	0.6	25.7	0.0	無彩色白	無	>100	6.1	1	0.7	<0.77	<0.63	
					10月3日	晴	28.3	0.5	20.1	0.0	無彩色白	無	>100	4.6	1	0.6	<0.68	<0.84	
					12月18日	晴	1.2	0.6	6.5	0.0	無彩色白	無	>100	6.4	<1	0.4	<0.93	<0.61	
					2月17日	晴	10.7	0.4	5.5	0.0	無彩色白	無	>100	6.6	<1	0.4	<0.65	<0.69	
	14		益田橋		5月22日	晴	23.9	0.6	15.9	0.0	明るい灰みの緑みを帯びた黄	無	>100	6.2	<1	0.7	<0.75	<0.80	
					6月24日	晴	25.3	0.4	18.9	0.0	無彩色白	無	>100	7.3	1	0.8	<0.69	<0.75	
					8月28日	曇	19.8	1.0	19.2	0.0	緑みを帯びた黄みのうすい灰色	無	51	9.9	10	5.9	<0.48	<0.80	
					10月8日	晴	15.7	0.8	14.1	0.0	灰みの黄緑	無	>100	6.2	2	1.2	<0.74	<0.80	
					12月17日	曇	8.5	0.8	10.8	0.0	灰みの黄緑	無	>100	7.9	2	1.0	<0.60	<0.84	
					2月13日	曇	11.2	0.8	8.9	0.0	灰みの黄緑	無	>100	7.7	<1	0.6	<0.63	<0.84	
	15		JR鉄道橋		5月22日	晴	28.3	0.3	18.3	0.0	明るい灰みの黄	無	>100	6.4	3	1.7	<0.84	<0.70	
					6月23日	雨	22.0	0.4	19.3	0.0	明るい灰みの黄	無	>100	7.8	3	2.4	<0.75	<0.69	
					8月31日	曇	20.6	0.4	19.2	0.0	明るい灰みの黄	無	87	9.5	8	3.7	<0.65	<0.84	
					10月5日	晴	15.1	0.7	15.6	0.0	無彩色白	無	>100	6.1	2	1.0	<0.72	<0.88	
					12月17日	晴	7.7	0.4	11.2	0.0	無彩色白	無	>100	8.0	2	1.2	<0.61	<0.63	
					2月13日	曇	8.7	0.8	8.0	0.0	明るい灰みの黄	無	>100	8.0	2	1.0	<0.75	<0.92	

福島県 河川（水質・浜通り）3/8

	採取地点				採取日	天候	気温 (℃)	全水深 (m)	水質										備考
									一般項目								放射性物質濃度(Bq/L)		
	No.	地点名		市町村					水温 (℃)	採水深 (m)	色相	臭気	透視度 (cm)	電気伝導度 (mS/m)	SS (mg/L)	濁度 (度)	放射性セシウム Cs-134	Cs-137	
河川	16	太田川	丸山橋	南相馬市	5月22日	晴	20.4	0.4	19.9	0.0	無彩色白	無	72	218	4	2.6	<0.78	<0.54	
					6月24日	晴	24.8	0.3	24.7	0.0	無彩色白	無	54	360	7	2.7	<0.77	<0.84	
					8月26日	曇	24.0	0.3	21.7	0.0	灰みの黄	無	12	605	47	25	<0.76	<0.88	
					10月4日	曇	21.3	0.7	19.4	0.0	灰みの黄みを帯びた緑	無	89	39.1	3	3.1	<0.76	<0.63	
					12月13日	晴	11.6	0.5	10.2	0.0	灰みの黄	無	60	6,040	17	6.6	<0.68	<0.80	
					2月14日	曇	11.5	0.4	10.4	0.0	明るい灰みの黄みを帯びた緑	無	>100	1,510	4	2.6	<0.70	<0.80	
	17	小高川	下川原橋		5月17日	晴	24.0	0.4	16.7	0.0	無彩色白	無	95	10.1	<1	0.7	<0.74	<0.66	
					6月23日	雨	24.2	0.2	18.4	0.0	無彩色白	無	>100	10.2	<1	0.9	<0.77	<0.69	
					9月1日	雨	22.2	0.6	18.4	0.0	無彩色白	無	>100	8.8	2	1.2	<0.54	<0.92	
					10月8日	晴	20.5	0.2	16.5	0.0	灰みの緑	無	>100	8.8	1	0.4	<0.66	<0.75	
					12月17日	晴	10.2	0.3	10.7	0.0	無彩色白	無	>100	9.8	<1	0.3	<0.73	<0.80	
					2月16日	晴	4.7	0.3	6.0	0.0	無彩色白	無	>100	9.8	2	0.5	<0.72	<0.69	
	18		善丁橋		5月17日	晴	25.5	0.1	19.1	0.0	灰みの赤みを帯びた黄	無	85	11.5	7	4.1	<0.85	<0.75	
					6月20日	晴	22.4	0.4	17.2	0.0	明るい灰みの赤みを帯びた黄	無	65	12.7	7	4.4	<0.67	<0.80	
					9月1日	雨	22.4	0.4	18.7	0.0	明るい灰みの黄	無	94	10.2	7	3.3	<0.83	<0.75	
					10月8日	晴	21.1	0.3	14.2	0.0	灰みの緑	無	>100	10.8	3	2.1	<0.72	<0.75	
					12月17日	晴	9.8	0.2	10.0	0.0	明るい灰みの緑みを帯びた黄	無	>100	12.3	3	2.6	<0.52	<0.61	
					2月13日	曇	12.1	0.3	10.0	0.0	明るい灰みの緑みを帯びた黄	無	>100	12.6	1	1.3	<0.65	<0.84	
	19		ハツカラ橋		5月17日	晴	25.5	0.4	13.2	0.0	灰みの緑みを帯びた黄	無	35	4,260	35	7.9	<0.71	<0.81	
					6月23日	雨	22.4	0.4	22.7	0.0	灰みの黄緑	無	57	2,490	9	5.3	<0.71	<0.75	
					8月31日	雨	19.7	0.7	19.3	0.0	灰みの黄	無	26	172	25	13	<0.70	<0.84	
					10月4日	晴	19.4	0.6	19.3	0.0	明るい灰みの黄緑	無	>100	4,050	2	1.3	<0.91	<0.99	
					12月13日	曇	8.5	0.7	9.5	0.0	灰みの緑みを帯びた黄	無	73	2,910	8	4.9	<0.80	<0.75	
					2月7日	晴	6.3	0.5	7.5	0.0	灰みの緑みを帯びた黄	無	50	4,740	13	4.8	<0.74	<0.84	
	20	請戸川	室原橋	浪江町	5月19日	曇	18.5	0.5	17.3	0.0	灰みの黄	無	89	5.8	4	1.8	<0.85	<0.88	
					6月11日	晴	23.4	0.4	20.2	0.0	無彩色白	無	>100	6.1	<1	0.4	<0.61	<0.69	
					7月15日	晴	33.8	0.4	24.5	0.0	無彩色白	無	>100	6.4	2	0.7	<0.79	<0.63	
					8月14日	曇	25.9	0.5	23.8	0.0	無彩色白	無	>100	6.1	1	0.8	<0.86	<0.80	
					9月30日	晴	21.7	1.2	17.2	0.0	灰みの緑みを帯びた黄	無	56	4.8	5	4.0	<0.62	<0.88	
					10月19日	曇	17.4	0.4	15.0	0.0	無彩色白	無	>100	5.7	<1	1.2	<0.65	<0.84	
					11月7日	曇	14.9	0.5	11.7	0.0	無彩色白	無	>100	5.9	1	1.9	<0.64	<0.75	
					12月16日	曇	14.4	0.5	8.7	0.0	無彩色白	無	97	5.6	3	2.2	<0.48	<0.99	
					1月9日	曇	7.5	0.4	5.1	0.0	明るい灰みの赤みを帯びた黄	無	>100	5.9	<1	1.2	<0.63	<0.80	
					2月2日	晴	7.0	0.3	3.7	0.0	無彩色白	無	>100	6.6	<1	0.3	<0.85	<0.92	
	21		請戸橋		5月19日	曇	17.1	0.5	16.7	0.0	暗い灰みの黄赤	無	27	6.9	29	8.2	<0.82	<0.80	
					6月11日	曇	21.0	0.5	18.6	0.0	明るい灰みの赤みを帯びた黄	無	>100	9.3	2	1.3	<0.63	<0.80	
					7月9日	曇	23.2	0.5	20.7	0.0	灰みの黄	無	>100	8.2	3	1.8	<0.61	<0.69	
					8月8日	曇	25.2	0.6	24.3	0.0	灰みの黄緑	無	>100	7.8	1	0.8	<0.81	<0.70	
					9月30日	晴	18.6	0.5	16.6	0.0	灰みの黄	無	46	5.6	7	4.5	<0.67	<0.69	
					10月19日	曇	18.0	0.6	15.6	0.0	明るい灰みの赤みを帯びた黄	無	>100	6.9	2	1.1	<0.61	<0.63	
					11月10日	曇	16.5	0.5	14.0	0.0	暗い灰みの緑みを帯びた黄	無	>100	24.1	2	1.3	<0.79	<0.88	
					12月15日	曇	11.7	0.6	9.1	0.0	灰みの黄	無	>100	8.2	3	2.1	<0.75	<0.96	
					1月9日	曇	7.9	0.6	6.5	0.0	灰みの黄緑	無	>100	7.7	<1	0.9	<0.86	<0.92	
					2月6日	曇	5.3	0.6	5.6	0.0	灰みの黄緑	無	>100	9.3	<1	0.7	<0.47	<0.63	

福島県 河川（水質・浜通り）4/8

	採取地点				採取日	天候	気温 (℃)	全水深 (m)	水質										
									一般項目								放射性物質濃度(Bq/L)		備考
	No.	地点名		市町村					水温 (℃)	採水深 (m)	色相	臭気	透視度 (cm)	電気伝導度 (mS/m)	SS (mg/L)	濁度 (度)	放射性セシウム Cs-134	Cs-137	
河川	22	古道川	高瀬川合流前(都路町古道下平)	田村市	5月18日	晴	18.6	0.4	12.2	0.0	明るい灰みの黄緑	無	32	8.6	12	4.7	<0.98	<0.92	
					6月15日	晴	21.1	0.3	14.9	0.0	明るい灰みの黄緑	無	>100	8.4	2	1.1	<0.73	<0.75	
					8月25日	曇	16.8	0.5	16.5	0.0	明るい灰みの黄	無	>100	8.5	4	2.7	<0.73	<0.80	
					10月10日	晴	18.5	0.4	12.9	0.0	明るい灰みの緑みを帯びた黄	無	>100	6.9	2	1.2	<0.68	<0.84	
					12月2日	曇	-0.5	0.5	5.8	0.0	明るい灰みの緑みを帯びた黄	無	>100	7.4	2	0.8	<0.74	<0.88	
					2月8日	晴	-5.0	0.4	1.1	0.0	明るい灰みの緑みを帯びた黄	無	>100	8.3	1	0.6	<0.58	<0.80	
	23	高瀬川	慶応橋	浪江町	5月19日	曇	16.3	0.6	15.2	0.0	暗い灰みの赤みを帯びた黄	無	12	5.9	61	19	<0.88	<0.71	
					6月11日	晴	23.5	0.3	19.0	0.0	無彩色白	無	>100	7.1	3	1.0	<0.48	<0.92	
					8月8日	曇	25.3	0.3	22.7	0.0	無彩色白	無	>100	7.9	<1	0.6	<0.78	<0.80	
					10月13日	晴	20.2	0.5	15.6	0.0	明るい灰みの緑みを帯びた黄	無	>100	6.3	3	1.5	<0.89	<0.92	
					12月18日	晴	9.2	0.3	6.9	0.0	無彩色白	無	>100	6.8	4	1.7	<0.75	<0.80	
					2月13日	晴	13.9	0.6	8.7	0.0	明るい灰みの緑みを帯びた黄	無	>100	6.8	2	1.2	<0.72	<0.84	
	24	前田川	国道6号線西側	双葉町	5月21日	曇	20.9	0.4	17.9	0.0	暗い灰みの赤みを帯びた黄	無	88	11.0	4	3.0	<0.62	<0.60	
					6月12日	曇	23.4	0.3	17.6	0.0	灰みの黄	無	95	11.1	6	3.2	<0.72	<0.88	
					8月26日	曇	19.2	0.3	18.8	0.0	明るい灰みの黄	無	>100	11.7	3	2.0	<0.93	<0.88	
					10月13日	晴	23.2	0.3	15.7	0.0	明るい灰みの黄	無	>100	9.7	1	1.2	<0.65	<0.75	
					12月18日	晴	11.0	0.3	8.1	0.0	明るい灰みの緑みを帯びた黄	無	>100	11.6	2	1.4	<0.86	<0.77	
					2月13日	曇	9.5	0.3	6.5	0.0	灰みの黄	無	>100	12.2	2	1.2	<0.64	<0.75	
	25		中浜橋	浪江町	5月21日	晴	20.5	0.5	19.3	0.0	灰みの緑みを帯びた黄	無	62	399	30	10	<0.59	1.3	
					6月12日	曇	21.2	0.6	21.5	0.0	暗い灰みの黄	無	73	58.6	6	5.6	<0.87	<0.92	
					8月26日	曇	21.4	0.5	20.8	0.0	明るい灰みの赤みを帯びた黄	無	67	141	7	5.9	<0.73	<0.71	
					10月15日	晴	23.7	0.6	15.4	0.0	灰みの緑みを帯びた黄	無	>100	88.8	2	2.7	<0.48	<0.99	
					12月15日	曇	13.5	0.6	10.5	0.0	暗い灰みの緑みを帯びた黄	無	>100	56.2	4	2.7	<0.87	<0.88	
					2月13日	晴	12.7	0.5	8.3	0.0	灰みの黄緑	無	>100	240	4	3.0	<0.79	<0.80	
	26	熊川	国道6号線西側	大熊町	5月20日	晴	22.9	0.3	15.3	0.0	明るい灰みの緑みを帯びた黄	無	>100	7.8	3	1.0	<0.74	<0.92	
					6月12日	曇	21.9	0.4	16.0	0.0	無彩色白	無	>100	7.9	<1	0.4	<0.69	<0.92	
					8月26日	曇	18.8	0.3	17.6	0.0	無彩色白	無	>100	16.5	2	0.7	<0.68	<0.69	
					10月5日	晴	18.6	0.6	14.7	0.2	無彩色白	無	>100	6.1	<1	0.5	<0.60	<0.88	
					12月3日	曇	12.8	0.3	10.5	0.0	無彩色白	無	>100	7.6	<1	0.4	<0.79	<0.75	
					2月6日	曇	3.8	0.3	4.9	0.0	明るい灰みの黄緑	無	>100	8.0	<1	0.3	<0.70	<0.75	
	27		三熊橋		5月20日	晴	22.8	0.4	17.8	0.0	明るい灰みの緑みを帯びた黄	無	>100	8.9	3	1.9	<0.69	<0.88	
					6月18日	曇	21.4	0.3	18.0	0.0	明るい灰みの黄	無	>100	8.6	2	0.9	<0.68	<0.84	
					9月1日	曇	25.4	0.4	19.5	0.0	明るい灰みの黄	無	>100	9.1	5	2.0	<0.68	<0.75	
					10月15日	晴	19.4	0.3	14.0	0.0	無彩色白	無	>100	7.8	1	0.6	<0.51	<0.63	
					12月5日	晴	10.5	0.5	10.6	0.0	無彩色白	無	>100	8.9	2	0.7	<0.68	<0.96	
					2月6日	曇	3.6	0.4	5.3	0.0	無彩色白	無	>100	9.7	<1	0.5	<0.60	<0.88	
	28	富岡川	鍋倉橋	川内村	5月18日	晴	20.6	0.3	11.7	0.0	無彩色白	無	>100	4.0	<1	0.5	<0.71	<0.74	
					6月9日	曇	17.9	0.3	13.7	0.0	無彩色白	無	>100	4.2	7	2.0	<0.80	<0.88	
					8月12日	曇	21.5	0.2	18.3	0.0	無彩色白	無	>100	5.0	4	0.7	<0.70	<0.75	
					10月4日	晴	19.3	0.2	13.6	0.0	無彩色白	無	>100	3.4	<1	0.2	<0.65	<0.80	
					12月10日	晴	13.5	0.3	6.9	0.0	無彩色白	無	>100	4.0	<1	0.3	<0.89	<0.80	
					2月15日	晴	2.6	0.3	4.9	0.0	無彩色白	無	>100	3.5	<1	0.2	<0.79	<0.75	

福島県 河川（水質・浜通り）5/8

	採取地点				採取日	天候	気温(℃)	全水深(m)	水質										備考
									一般項目								放射性物質濃度(Bq/L)		
	No.	地点名		市町村					水温(℃)	採水深(m)	色相	臭気	透視度(cm)	電気伝導度(mS/m)	SS(mg/L)	濁度(度)	放射性セシウム Cs-134	Cs-137	
河川	29	富岡川	境川橋	川内村	5月18日	晴	16.5	0.1	11.5	0.0	無彩色白	無	>100	6.3	<1	0.6	<0.88	<0.75	
					6月9日	曇	17.9	0.2	13.9	0.0	無彩色白	無	>100	6.5	5	0.9	<0.74	<0.80	
					8月12日	曇	26.1	0.5	20.0	0.0	無彩色白	無	>100	7.5	3	0.9	<0.63	<0.88	
					10月5日	晴	14.5	0.2	12.7	0.0	無彩色白	無	>100	5.2	<1	0.2	<0.65	<0.69	
					12月10日	晴	10.4	0.2	8.8	0.0	無彩色白	無	>100	6.3	<1	0.2	<0.81	<0.75	
					2月15日	曇	5.0	0.3	7.1	0.0	無彩色白	無	>100	6.3	1	0.3	<0.65	<0.80	
	30		国道6号線西側	富岡町	5月20日	晴	24.8	0.4	19.9	0.0	明るい灰みの黄	無	95	8.5	3	2.6	<0.64	<0.75	
					6月16日	曇	23.6	0.3	20.7	0.0	明るい灰みの黄	無	67	8.6	3	1.9	<0.69	<0.75	
					9月2日	曇	25.8	0.4	19.1	0.0	明るい灰みの黄	無	>100	10.4	3	1.8	<0.63	<0.75	
					10月5日	晴	19.7	0.5	17.5	0.0	明るい灰みの黄	無	>100	7.1	<1	0.5	<0.57	<0.88	
					12月5日	晴	11.5	0.7	10.0	0.0	明るい灰みの黄	無	>100	8.5	2	1.3	<0.57	<0.80	
					2月6日	曇	4.4	0.4	6.1	0.0	明るい灰みの黄緑	無	>100	11.2	<1	0.7	<0.80	<0.88	
	31		小浜橋		5月20日	晴	24.0	0.6	20.1	0.0	灰みの緑みを帯びた黄	無	>100	9.4	4	2.8	<0.76	<0.92	
					6月16日	曇	22.8	0.4	21.0	0.0	明るい灰みの赤みを帯びた黄	無	85	9.7	5	1.9	<0.70	<0.69	
					9月2日	曇	29.0	0.6	19.6	0.0	明るい灰みの緑みを帯びた黄	無	>100	11.4	4	2.1	<0.54	<0.80	
					10月5日	晴	20.6	0.6	17.2	0.0	明るい灰みの黄緑	無	>100	6.9	1	0.8	<0.58	<0.80	
					12月5日	晴	13.0	0.6	10.7	0.0	明るい灰みの緑みを帯びた黄	無	>100	8.3	2	1.2	<0.70	<0.88	
					2月6日	曇	3.4	0.6	6.3	0.0	灰みの黄緑	無	>100	10.3	<1	1.0	<0.70	<0.69	
	32	井出川	本釜橋	楢葉町	5月16日	曇	24.4	0.3	15.3	0.0	無彩色白	無	>100	8.4	1	0.9	<0.62	<0.88	
					6月15日	雨	23.9	0.4	20.1	0.0	無彩色白	無	>100	9.4	<1	0.3	<0.70	<0.80	
					8月13日	雨	22.6	0.6	20.5	0.0	無彩色白	無	>100	8.6	<1	0.4	<0.54	<0.88	
					10月8日	晴	21.1	0.4	14.1	0.0	無彩色白	無	>100	7.0	<1	0.2	<0.61	<0.80	
					12月12日	晴	10.8	0.5	10.6	0.0	無彩色白	無	>100	7.6	<1	0.5	<0.89	<0.75	
					2月8日	晴	4.9	0.5	5.8	0.0	灰みの黄みを帯びた緑	無	>100	8.6	<1	0.3	<0.72	<0.69	
	33	川内川	木戸川合流前(二股橋)	川内村	5月18日	晴	25.0	0.2	13.0	0.0	無彩色白	無	>100	4.1	1	0.6	<0.84	<0.66	
					6月8日	曇	19.6	0.2	13.7	0.0	無彩色白	無	>100	4.2	1	0.4	<0.66	<0.78	
					8月12日	曇	24.1	0.2	17.6	0.0	無彩色白	無	>100	4.7	6	1.2	<0.63	<0.67	
					10月4日	晴	19.8	0.3	13.9	0.0	無彩色白	無	>100	3.3	<1	0.4	<0.72	<0.69	
					12月10日	曇	13.2	0.4	8.3	0.0	無彩色白	無	>100	4.0	<1	0.2	<0.66	<0.80	
					2月1日	曇	1.7	0.3	5.2	0.0	無彩色白	無	>100	4.1	<1	0.2	<0.77	<0.84	
	34	木戸川	西山橋		5月18日	晴	25.4	0.4	16.0	0.0	無彩色白	無	>100	5.3	3	2.0	<0.75	<0.80	
					6月8日	曇	19.6	0.4	17.9	0.0	明るい灰みの黄緑	無	>100	5.6	2	1.2	<0.60	<0.75	
					8月12日	曇	27.2	0.5	22.3	0.0	明るい灰みの緑みを帯びた黄	無	>100	5.7	1	0.9	<0.61	<0.75	
					10月4日	晴	18.7	0.7	14.6	0.0	無彩色白	無	>100	4.2	1	0.6	<0.79	<0.75	
					12月10日	曇	15.4	0.4	6.9	0.0	明るい灰みの黄緑	無	>100	4.5	<1	0.3	<0.85	<0.75	
					2月1日	曇	2.9	0.4	4.2	0.0	明るい灰みの黄緑	無	>100	6.8	<1	0.6	<0.67	<0.84	
	35		長瀞橋	楢葉町	5月16日	曇	20.2	0.6	16.2	0.0	明るい灰みの赤みを帯びた黄	無	>100	5.8	2	1.4	<0.83	<0.66	
					6月15日	晴	27.8	0.4	21.4	0.0	黄緑みの白	無	>100	6.8	1	0.5	<0.74	<0.75	
					8月14日	曇	26.4	0.9	20.4	0.0	明るい灰みの赤みを帯びた黄	無	>100	7.7	3	1.7	<0.70	<0.88	
					10月8日	晴	21.0	0.7	15.2	0.0	明るい灰みの黄緑	無	>100	4.2	1	0.8	<0.74	<0.80	
					12月12日	晴	11.7	0.5	9.3	0.0	灰みの黄緑	無	>100	4.3	2	1.4	<0.90	<0.84	
					2月9日	晴	6.5	0.5	3.7	0.0	灰みの緑みを帯びた黄	無	>100	5.2	<1	0.5	<0.81	<0.75	
	36		木戸川橋		5月16日	曇	17.5	0.6	16.7	0.0	無彩色白	無	>100	6.1	2	2.0	<0.72	<0.75	
					6月15日	晴	26.2	0.5	22.3	0.0	無彩色白	無	>100	6.7	1	0.8	<0.86	<0.80	
					8月13日	雨	22.6	0.6	21.6	0.0	無彩色白	無	>100	6.3	2	1.2	<0.84	<0.69	
					10月8日	晴	20.9	0.5	14.1	0.0	無彩色白	無	>100	4.6	1	0.8	<0.85	<0.69	
					12月12日	晴	12.2	0.4	9.7	0.0	明るい灰みの黄緑	無	>100	5.2	2	1.4	<0.77	<0.80	
					2月9日	晴	7.4	0.4	4.4	0.0	灰みの黄緑	無	>100	5.5	<1	0.5	<0.68	<0.88	

福島県 河川（水質・浜通り）6/8

	採取地点				採取日	天候	気温 (℃)	全水深 (m)	水質											
									一般項目								放射性物質濃度(Bq/L)		備考
	No.	地点名		市町村					水温 (℃)	採水深 (m)	色相	臭気	透視度 (cm)	電気伝導度 (mS/m)	SS (mg/L)	濁度 (度)	放射性セシウム Cs-134	Cs-137	
河川	37	浅見川	坊田橋	広野町	5月16日	雨	18.6	0.4	15.4	0.0	明るい灰みの緑みを帯びた黄	無	50	9.8	7	5.2	<0.70	<0.61	
					6月11日	晴	20.6	0.2	21.2	0.0	明るい灰みの黄	無	>100	10.1	1	1.1	<0.65	<0.84	
					8月11日	曇	27.9	0.3	26.1	0.0	明るい灰みの黄	無	>100	11.1	2	0.9	<0.75	<0.80	
					10月9日	晴	22.1	0.4	16.1	0.0	無彩色白	無	>100	6.8	<1	0.4	<0.58	<0.80	
					12月13日	晴	11.5	0.4	8.5	0.0	無彩色白	無	>100	6.9	2	1.1	<0.80	<0.69	
					2月2日	晴	6.2	0.3	5.3	0.0	無彩色白	無	>100	9.9	6	3.1	<0.71	<0.88	
	38	大久川	蔭磯橋	いわき市	5月18日	晴	20.8	0.4	19.3	0.0	明るい灰みの黄	無	31	1,790	14	7.6	<0.62	<0.55	
					6月11日	晴	20.7	0.4	25.6	0.0	明るい灰みの黄	無	36	76.8	17	9.3	<0.78	<0.80	
					8月10日	晴	28.2	0.3	29.8	0.0	明るい灰みの緑みを帯びた黄	無	26	546	22	28	<0.73	<0.75	
					10月13日	晴	20.8	0.4	18.6	0.0	明るい灰みの黄緑	無	>100	389	4	1.7	<0.75	<0.63	
					12月13日	晴	11.6	0.7	9.9	0.0	灰みの黄緑	無	>100	40.8	6	3.7	<0.61	<0.84	
					2月9日	晴	9.8	0.5	8.4	0.0	明るい灰みの黄みを帯びた緑	無	27	3.8	26	8.7	<0.61	<0.92	
	39	小久川	連郷橋		5月18日	晴	21.0	0.2	23.1	0.0	明るい灰みの黄	無	28	39.3	22	18	<0.93	<0.84	
					6月15日	晴	24.5	0.3	22.3	0.0	明るい灰みの黄	無	>100	52.8	5	2.6	<0.80	<0.96	
					8月10日	晴	30.8	0.4	28.3	0.0	明るい灰みの黄	無	80	69.7	11	2.8	<0.72	<0.75	
					10月13日	晴	19.8	0.3	18.3	0.0	明るい灰みの黄	無	95	35.4	8	2.3	<0.67	<0.88	
					12月13日	曇	12.3	0.3	10.5	0.0	灰みの黄緑	無	64	25.4	8	4.8	<0.81	<0.88	
					2月9日	晴	9.6	0.3	5.4	0.0	無彩色白	無	>100	36.9	2	1.4	<0.70	<0.84	
	40	仁井田川	霞田橋		5月23日	晴	24.3	0.4	16.9	0.0	明るい灰みの黄	無	63	22.6	5	4.3	<0.84	<0.84	
					6月15日	晴	25.6	0.3	21.2	0.0	明るい灰みの黄	無	>100	24.0	5	3.5	<0.76	<0.84	
					8月9日	晴	29.7	0.4	28.2	0.0	明るい灰みの黄	無	78	21.6	9	5.8	<0.70	<0.88	
					10月8日	晴	22.4	0.5	17.7	0.0	無彩色白	無	>100	19.4	2	1.1	<0.88	<0.63	
					12月14日	曇	12.9	0.5	11.9	0.0	明るい灰みの黄緑	無	>100	17.4	3	1.9	<0.77	<0.84	
					2月11日	晴	5.9	0.4	5.9	0.0	灰みの黄緑	無	>100	20.9	<1	1.4	<0.65	<0.69	
	41		松葉橋		5月23日	晴	23.7	0.6	18.6	0.0	灰みの黄	無	11	157	23	19	<0.83	<0.48	
					6月10日	晴	26.5	0.5	24.9	0.0	灰みの黄	無	31	50.6	26	14	<0.81	<0.84	
					8月9日	晴	29.5	1.5	27.2	0.0	灰みの黄	無	53	691	5	4.2	<0.88	<0.80	
					10月8日	晴	25.5	0.7	16.8	0.0	灰みの黄緑	無	65	31.2	8	3.0	<0.72	<0.80	
					12月14日	曇	11.5	0.5	11.5	0.0	灰みの黄緑	無	45	29.6	7	4.3	<0.69	<0.88	
					2月11日	晴	7.6	0.5	6.1	0.0	灰みの黄緑	無	>100	241	3	1.6	<0.68	<0.75	
	42	夏井川	北ノ内橋	小野町	5月14日	晴	20.9	0.5	13.0	0.0	灰みの緑みを帯びた黄	無	45	13.2	8	4.2	<0.62	<0.80	
					6月12日	曇	20.9	0.5	18.7	0.0	明るい灰みの黄緑	無	>100	13.9	4	1.9	<0.76	<0.63	
					8月4日	晴	32.3	0.3	27.2	0.0	明るい灰みの黄	無	>100	14.0	2	1.6	<0.51	<0.63	
					10月20日	晴	19.2	0.6	14.9	0.0	無彩色白	無	>100	12.7	2	0.9	<0.72	<0.88	
					12月7日	晴	9.0	0.3	7.0	0.0	明るい灰みの黄緑	無	>100	13.0	3	1.1	<0.78	<0.92	
					2月2日	晴	1.6	0.9	2.5	0.0	無彩色白	無	>100	14.2	3	1.5	<0.60	<0.69	
	43		久太夫橋	いわき市	5月23日	晴	25.5	0.8	20.6	0.0	明るい灰みの緑みを帯びた黄	無	86	12.6	4	2.7	<0.77	<0.92	
					6月10日	晴	26.2	0.8	20.6	0.0	明るい灰みの緑みを帯びた黄	無	85	10.7	6	2.0	<0.58	<0.75	
					8月11日	晴	25.8	0.5	23.6	0.0	明るい灰みの緑みを帯びた黄	無	>100	14.2	3	1.7	<0.76	<0.80	
					10月10日	晴	22.0	0.6	15.2	0.0	明るい灰みの黄緑	無	>100	9.4	2	0.4	<0.67	<0.84	
					12月17日	曇	7.0	0.4	8.4	0.0	明るい灰みの緑みを帯びた黄	無	>100	9.7	1	0.8	<0.64	<0.88	
					2月11日	晴	7.7	0.4	6.1	0.0	灰みの黄緑	無	>100	11.9	<1	0.8	<0.68	<0.75	
	44		六十枚橋		5月23日	晴	25.3	0.7	19.3	0.0	明るい灰みの黄	無	47	20.6	10	4.9	<0.54	<0.74	
					6月10日	晴	26.5	0.6	23.9	0.0	明るい灰みの黄	無	60	17.1	10	3.8	<0.74	<0.69	
					8月7日	晴	30.8	0.6	29.5	0.0	明るい灰みの緑みを帯びた黄	無	96	38.5	2	2.0	<0.93	<0.80	
					10月9日	晴	19.3	0.7	13.5	0.0	明るい灰みの黄緑	無	>100	14.5	4	1.4	<0.83	<0.80	
					12月17日	曇	7.2	0.5	8.4	0.0	灰みの黄緑	無	>100	16.1	3	1.7	<0.90	<0.70	
					2月11日	晴	3.4	0.4	2.9	0.0	灰みの黄緑	無	>100	18.4	<1	0.9	<0.62	<0.84	

福島県 河川（水質・浜通り）7/8

	採取地点				採取日	天候	気温(℃)	全水深(m)	水質										備考
									一般項目								放射性物質濃度(Bq/L)		
	No.	地点名		市町村					水温(℃)	採水深(m)	色相	臭気	透視度(cm)	電気伝導度(mS/m)	SS(mg/L)	濁度(度)	放射性セシウム Cs-134	放射性セシウム Cs-137	
河川	45	好間川	岩穴つり橋	いわき市	5月23日	晴	26.2	0.4	18.6	0.0	明るい灰みの黄	無	55	10.3	5	3.2	<0.82	<0.80	
					6月10日	晴	25.7	0.4	18.3	0.0	明るい灰みの黄緑	無	>100	9.8	2	0.8	<0.82	<0.84	
					8月11日	晴	30.8	0.7	24.5	0.0	明るい灰みの黄	無	>100	10.6	2	0.6	<0.80	<0.63	
					10月10日	晴	26.7	0.5	15.2	0.0	無彩色白	無	>100	8.3	<1	0.2	<0.80	<0.80	
					12月17日	晴	11.0	0.4	9.0	0.0	明るい灰みの黄緑	無	>100	9.0	<1	0.3	<0.71	<0.88	
					2月14日	雨	16.7	0.4	9.8	0.0	明るい灰みの黄緑	無	>100	9.2	1	0.6	<0.70	<0.69	
	46		夏井川合流前		5月22日	晴	24.2	0.4	21.5	0.0	明るい灰みの黄	無	60	22.0	6	3.1	<0.73	<0.61	
					6月10日	晴	30.5	0.4	23.6	0.0	明るい灰みの黄	無	>100	22.2	4	2.1	<0.72	<0.63	
					8月11日	晴	30.3	0.4	27.0	0.0	明るい灰みの黄	無	>100	23.7	4	1.9	<0.74	<0.75	
					10月10日	晴	16.2	0.5	14.2	0.0	無彩色白	無	>100	14.4	2	0.5	<0.63	<0.69	
					12月17日	曇	7.6	0.4	9.1	0.0	無彩色白	無	>100	18.6	2	1.0	<0.86	<0.66	
					2月11日	晴	9.4	0.4	6.9	0.0	明るい灰みの黄緑	無	>100	20.2	<1	0.7	<0.76	<0.75	
	47	藤原川	島橋		5月22日	晴	24.1	0.2	23.5	0.0	明るい灰みの緑みを帯びた黄	無	31	136	14	7.4	<0.91	<0.75	
					6月13日	晴	17.2	0.5	24.0	0.0	灰みの黄緑	無	50	136	17	7.8	<0.82	<0.80	
					8月4日	晴	30.1	0.6	28.5	0.0	灰みの黄緑	無	40	140	12	5.9	<0.83	<0.69	
					10月10日	曇	20.7	0.8	20.3	0.0	暗い灰みの黄緑	無	45	185	8	2.9	<0.76	<0.75	
					12月18日	晴	11.3	0.5	11.1	0.0	灰みの黄緑	無	97	98.0	4	3.3	<0.86	<0.88	
					2月14日	雨	14.5	0.5	11.6	0.0	灰みの黄緑	無	45	109	5	3.1	<0.72	<0.69	
	48		みなと大橋		5月22日	晴	19.8	1.7	20.8	0.0	明るい灰みの黄緑	無	33	2,010	8	3.2	<0.87	<0.61	
					6月13日	晴	21.5	1.6	21.5	0.0	明るい灰みの黄緑	無	61	3,120	3	0.9	<0.60	<0.69	
					8月4日	晴	29.7	0.9	29.2	0.0	明るい灰みの黄緑	無	27	1,780	6	1.9	<0.80	<0.80	
					10月12日	晴	20.5	2.0	21.1	0.0	明るい灰みの黄緑	無	>100	3,420	2	0.9	<0.68	<0.84	
					12月19日	晴	8.0	1.3	11.8	0.0	灰みの黄緑	無	52	2,500	7	4.0	<0.65	<0.66	
					2月13日	晴	15.3	1.2	13.7	0.0	明るい灰みの黄緑	無	45	2,360	5	2.0	<0.68	<0.69	
	49	鮫川	井戸沢橋		5月20日	晴	26.7	0.7	20.0	0.0	灰みの黄緑	無	>100	11.6	6	3.8	<0.76	<0.88	
					6月13日	晴	21.4	0.8	22.3	0.0	灰みの黄緑	無	>100	14.8	2	1.9	<0.87	<0.80	
					8月6日	晴	33.7	0.9	28.5	0.0	灰みの黄緑	無	>100	11.4	5	2.6	<0.68	<0.84	
					10月12日	晴	20.0	1.2	15.4	0.0	暗い灰みの黄緑	無	>100	9.9	3	2.4	<0.68	<0.96	
					12月20日	晴	8.7	1.7	7.7	0.0	灰みの黄緑	無	>100	10.3	2	2.2	<0.87	<0.75	
					2月13日	曇	10.2	1.3	4.7	0.0	灰みの黄みを帯びた緑	無	>100	11.3	<1	0.8	<0.78	<0.99	
	50		鮫川橋		5月20日	晴	25.4	0.4	20.3	0.0	灰みの黄緑	無	47	232	8	5.2	<0.69	<0.55	
					6月13日	晴	22.8	0.4	24.3	0.0	灰みの黄緑	無	75	612	6	2.7	<0.74	<0.80	
					8月6日	晴	29.6	0.6	27.4	0.0	灰みの黄緑	無	57	421	2	1.5	<0.70	<0.84	
					10月12日	晴	20.1	0.5	18.4	0.0	灰みの黄緑	無	98	227	4	2.0	<0.93	<0.55	
					12月19日	晴	8.6	0.5	9.1	0.0	灰みの黄緑	無	>100	735	3	2.1	<0.67	<0.75	
					2月13日	晴	14.2	0.4	10.2	0.0	灰みの黄緑	無	>100	809	<1	0.6	<0.85	<0.75	
	51	四時川	小室橋		5月20日	晴	22.2	0.4	17.6	0.0	黄緑みの白	無	>100	7.0	1	0.7	<0.72	<0.84	
					6月13日	晴	28.1	0.4	18.8	0.0	黄緑みの白	無	>100	9.9	1	0.4	<0.68	<0.88	
					8月9日	晴	23.9	0.6	19.2	0.0	黄緑みの白	無	>100	9.6	<1	0.5	<0.68	<0.80	
					10月12日	晴	17.6	0.8	13.7	0.0	明るい灰みの黄みを帯びた緑	無	>100	6.0	2	0.2	<0.73	<0.84	
					12月20日	晴	5.9	0.5	5.1	0.0	明るい灰みの黄みを帯びた緑	無	>100	7.7	<1	0.2	<0.75	<0.75	
					2月13日	曇	6.2	0.4	5.4	0.0	灰みの黄みを帯びた緑	無	>100	9.3	<1	0.2	<0.83	<0.84	
	52	蛭田川	小塙橋		5月20日	晴	23.1	0.5	17.8	0.0	明るい灰みの黄緑	無	56	21.9	8	4.6	<0.81	<0.61	
					6月12日	晴	23.4	0.3	20.4	0.0	明るい灰みの黄緑	無	95	26.3	7	4.2	<0.72	<0.75	
					8月6日	晴	29.8	0.3	26.1	0.0	灰みの黄緑	無	76	26.1	5	2.4	<0.81	<0.96	
					10月15日	晴	19.3	0.3	15.6	0.0	明るい灰みの黄緑	無	>100	23.0	4	1.5	<0.73	<0.96	
					12月19日	晴	8.5	0.4	8.9	0.0	灰みの黄緑	無	98	21.8	3	2.0	<0.86	<0.70	
					2月13日	晴	15.5	0.4	10.6	0.0	灰みの黄緑	無	97	26.0	3	1.4	<0.80	<0.88	

福島県 河川（水質・浜通り）8/8

	採取地点				採取日	天候	気温 (℃)	全水深 (m)	水質										
									一般項目								放射性物質濃度(Bq/L)		備考
	No.	地点名		市町村					水温 (℃)	採水深 (m)	色相	臭気	透視度 (cm)	電気伝導度 (mS/m)	SS (mg/L)	濁度 (度)	放射性セシウム Cs-134	放射性セシウム Cs-137	
河川	53	蛭田川	蛭田橋	いわき市	5月20日	晴	21.7	1.3	19.3	0.0	灰みの黄みを帯びた緑	無	89	162	5	3.1	<0.83	<0.60	
					6月12日	曇	23.4	1.2	22.6	0.0	灰みの黄みを帯びた緑	無	92	184	5	2.9	<0.68	<0.69	
					8月5日	晴	31.1	0.8	31.0	0.0	暗い灰みの黄緑	無	62	301	4	2.5	<0.79	<0.80	
					10月13日	晴	19.4	2.0	19.2	0.0	暗い灰みの黄みを帯びた緑	無	>100	181	4	1.4	<0.68	<0.84	
					12月19日	晴	8.3	1.3	11.4	0.0	灰みの黄緑	無	78	225	6	2.2	<0.84	<0.75	
					2月13日	晴	14.1	1.5	12.3	0.0	灰みの黄緑	無	>100	244	2	1.7	<0.73	<0.80	

福島県 河川（底質・浜通り） 1/8

	採取地点				採取日	天候	気温(℃)	全水深(m)	底質																		
									一般項目				粒度組成(%)											放射性物質濃度［Bq/kg(乾泥)］			備考
	No.	地点名		市町村					泥温(℃)	採泥深(cm)	色相	臭気	粗礫分	中礫分	細礫分	粗砂分	中砂分	細砂分	シルト分	粘土分	含泥率(%)	密度(g/cm³)	性状	放射性セシウム Cs-134	Cs-137	合計	
河川	1	地蔵川	浜畑橋	新地町	5月8日	晴	18.8	1.2	15.8	10	黒褐	微下水	0.0	0.0	0.5	0.8	21.2	67.8	4.8	4.9	72.8	2.603	砂・シルト	14	61	75	
					6月20日	晴	22.2	1.4	22.0	5	暗オリーブ褐	無	0.0	0.0	0.0	0.5	14.6	69.7	6.6	8.6	62.3	2.591	シルト・砂	15	55	70	
					8月6日	晴	33.3	1.5	29.1	5	黒	微下水	0.0	1.7	0.9	1.0	9.7	55.0	17.9	13.8	43.5	2.532	シルト・砂	41	140	181	
					10月16日	晴	17.6	0.5	15.0	5	灰黄褐	無	0.0	0.6	0.1	0.4	13.8	79.2	2.0	3.9	67.9	2.611	砂	<4.7	26	26	
					12月9日	晴	9.0	2.0	11.1	3	灰黄褐	無	0.0	0.0	0.1	0.3	14.7	83.1	1.1	0.7	65.2	2.627	砂	<7.4	20	20	
					2月8日	晴	3.9	0.8	3.8	3	灰オリーブ	無	0.0	0.0	0.0	0.2	13.2	80.7	1.0	4.9	69.7	2.634	砂	<4.4	9.7	9.7	
	2	小泉川	小泉橋	相馬市	5月25日	晴	22.0	0.9	18.2	5	灰	微沼沢	13.0	61.3	13.5	6.1	5.2	0.2	0.0	0.7	85.9	2.713	礫	34	150	184	
					6月25日	晴	25.5	0.6	22.2	3	灰オリーブ	微沼沢	0.0	36.4	25.3	15.6	18.2	1.7	0.5	2.3	79.2	2.704	礫	99	410	509	
					8月4日	晴	31.8	0.8	26.5	5	暗オリーブ灰	微下水	0.0	38.0	12.8	13.2	14.6	7.9	8.0	5.6	60.5	2.668	シルト・砂	100	520	620	
					10月18日	晴	21.2	0.4	18.7	3	黒	無	0.0	40.9	26.6	14.1	15.3	1.3	0.6	1.3	80.9	2.728	礫・砂	32	180	212	
					12月9日	晴	6.4	0.1	7.1	3	黒褐	微沼沢	0.0	34.6	24.3	23.2	14.9	2.0	0.7	0.3	81.2	2.728	礫・砂	41	180	221	
					2月9日	晴	8.3	0.8	4.7	3	オリーブ黒	微沼沢	0.0	26.2	36.0	23.9	10.5	2.7	0.6	0.3	77.4	2.706	礫・砂	32	170	202	
	3		百間橋		5月25日	晴	20.5	1.0	21.6	5	暗灰黄	微沼沢	0.0	4.0	1.3	1.8	14.2	64.4	6.1	8.2	74.4	2.713	砂	47	190	237	
					6月24日	晴	25.0	0.6	25.1	3	黄灰	微沼沢	0.0	1.7	0.9	1.8	27.1	54.9	5.6	7.9	77.2	2.718	砂	61	240	301	
					8月4日	晴	30.7	0.4	32.0	5	オリーブ黒	微下水	0.0	0.2	0.0	0.3	18.8	69.3	4.4	7.1	75.6	2.739	砂・シルト	39	150	189	
					10月18日	晴	19.6	1.1	18.9	5	黒褐	無	0.0	4.9	3.1	11.4	60.7	12.7	1.8	5.4	74.5	2.691	砂・礫	15	62	77	
					12月6日	晴	7.6	0.7	11.1	5	黒	微硫化水素	0.0	0.1	0.1	0.4	3.4	37.1	43.6	15.4	49.4	2.635	シルト	340	1,500	1,840	
					2月11日	晴	7.4	0.4	6.5	3	オリーブ黒	微下水	0.0	5.7	2.2	2.4	9.6	35.8	32.3	12.0	53.5	2.630	シルト・砂	94	590	684	
	4	宇多川	堀坂橋		5月25日	晴	22.0	0.2	17.5	2	灰黄	無	0.0	25.6	20.7	24.7	24.0	2.9	0.0	2.1	78.1	2.730	礫	74	290	364	
					6月22日	晴	24.1	0.5	19.7	3	オリーブ褐	無	0.0	9.0	15.3	19.7	34.8	14.5	3.7	3.0	78.6	2.720	砂・礫	64	310	374	
					8月6日	晴	32.7	0.3	26.3	3	黒褐	微沼沢	2.3	17.6	19.4	23.6	27.9	5.0	1.8	2.4	78.1	2.757	礫・砂	100	380	480	
					10月18日	晴	21.5	0.4	16.1	3	灰黄褐	無	0.0	25.9	10.8	17.9	35.8	6.4	0.7	2.5	74.3	2.717	礫・砂	67	290	357	
					12月6日	晴	8.4	0.3	7.0	3	暗褐	無	0.0	0.3	5.2	38.8	48.7	5.1	1.3	0.7	70.1	2.679	砂・礫	65	320	385	
					2月12日	晴	6.7	0.6	2.4	3	黄灰	無	5.8	4.7	5.2	21.8	57.9	3.8	0.3	0.6	72.4	2.713	砂・礫	35	150	185	
	5		百間橋		5月25日	晴	19.0	0.4	24.1	5	にぶ黄	微沼沢	0.0	22.9	25.0	31.3	18.6	0.6	1.0	0.5	80.6	2.661	礫・砂	14	63	77	
					6月24日	晴	25.5	0.4	25.6	3	にぶ黄	微沼沢	0.0	1.3	13.5	38.4	41.4	1.0	1.0	3.5	78.6	2.670	砂・礫	23	93	116	
					8月4日	晴	30.8	0.8	31.4	5	にぶい黄褐	微沼沢	0.0	0.0	9.2	56.8	27.6	1.0	1.8	3.6	77.2	2.695	砂・礫	11	53	64	
					10月18日	晴	19.4	0.8	17.2	3	灰黄褐	微沼沢	0.0	11.0	28.6	43.7	14.1	0.2	0.9	1.4	80.3	2.702	礫・砂	8.6	47	55.6	
					12月6日	晴	7.4	0.6	6.7	3	灰黄褐	微沼沢	0.0	11.3	24.9	48.6	14.2	0.6	0.0	0.5	81.0	2.653	礫・砂	14	58	72	
					2月11日	晴	7.4	0.8	3.0	3	暗灰黄	微沼沢	0.0	1.6	1.4	2.6	18.4	48.1	22.8	5.1	71.9	2.637	砂	21	120	141	
	6	真野川	落合橋	南相馬市	5月25日	晴	20.6	0.4	19.2	4	灰	無	10.1	52.3	11.6	10.0	13.0	2.1	0.2	0.8	81.6	2.657	礫	26	97	123	
					6月22日	晴	25.4	0.6	21.1	3	灰オリーブ	無	0.0	29.2	16.2	19.0	21.2	9.0	1.0	4.5	78.6	2.669	礫	51	200	251	
					8月5日	晴	30.8	0.5	26.1	3	灰黄褐	微沼沢	0.0	39.9	24.5	17.8	14.6	1.4	0.0	1.7	80.6	2.703	礫・砂	58	210	268	
					10月4日	晴	21.8	0.5	18.1	4	灰オリーブ	無	0.0	24.0	15.8	13.8	28.5	13.4	2.2	2.4	76.7	2.710	砂・礫	37	190	227	
					10月4日	晴	21.8	0.5	18.1	3	灰オリーブ	無	-	-	-	-	-	-	-	-	79.2	-	砂・礫	43	180	223	粒度組成、密度測定なし
					10月4日	晴	21.8	0.5	18.2	5	灰オリーブ	無	-	-	-	-	-	-	-	-	79.4	-	砂・礫	25	130	155	粒度組成、密度測定なし
					11月7日	雨	13.8	0.5	14.6	3	黒褐	微沼沢	0.0	25.4	27.7	23.6	18.2	3.3	0.0	1.8	80.2	2.695	礫・砂	37	160	197	
					12月8日	晴	7.5	0.6	10.1	3	灰黄褐	無	0.0	22.8	29.6	25.1	18.7	3.2	0.2	0.3	80.7	2.707	礫・砂	23	120	143	
					1月11日	曇	5.1	0.4	8.1	3	褐灰	無	0.0	34.4	29.6	22.9	10.3	1.1	0.0	1.7	83.7	2.695	礫・砂	19	94	113	
					2月14日	曇	19.6	0.5	10.1	3	黒褐	無	0.0	31.7	27.0	23.4	14.1	3.2	0.4	0.3	79.9	2.709	礫・砂	18	120	138	
	7		真島橋		5月26日	晴	19.9	3.0	13.9	10	黒	無	0.0	0.0	0.0	0.1	0.3	12.1	61.7	25.8	33.9	2.550	シルト	560	2,000	2,560	
					6月22日	晴	23.7	2.0	20.0	10	黒	微硫化水素	0.0	0.0	0.0	0.0	0.7	26.9	49.2	23.2	38.8	2.596	シルト	410	1,600	2,010	
					8月26日	曇	20.2	1.8	21.4	5	黒	微硫化水素	0.0	0.0	0.0	0.7	1.1	30.1	43.1	24.9	39.7	2.582	シルト	340	1,500	1,840	
					10月4日	晴	19.2	2.0	19.9	3	オリーブ褐	無	0.0	2.2	5.8	16.2	59.3	9.4	2.6	4.4	78.6	2.715	砂・礫	15	71	86	
					10月4日	晴	19.2	2.0	20.1	3	オリーブ黒	無	-	-	-	-	-	-	-	-	80.0	-	砂・礫	10	53	63	粒度組成、密度測定なし
					10月4日	晴	19.2	2.0	20.0	3	灰オリーブ	無	-	-	-	-	-	-	-	-	80.8	-	砂・礫	16	51	67	粒度組成、密度測定なし
					11月11日	晴	14.3	1.5	15.9	5	褐灰	無	0.0	0.5	2.0	9.5	66.3	15.9	1.5	4.2	76.5	2.755	砂	21	82	103	
					12月6日	曇	9.2	2.0	11.4	5	暗褐	無	0.0	9.8	5.1	13.8	49.1	13.6	3.7	5.0	73.3	2.737	砂・シルト	29	140	169	
					1月11日	晴	7.5	2.3	8.8	3	灰黄褐	無	0.0	27.1	19.8	23.9	20.3	4.2	1.4	3.3	80.1	2.710	砂・礫	14	53	67	
					2月7日	晴	4.3	1.9	7.0	5	暗褐	無	0.0	2.3	4.4	15.8	58.4	8.5	4.9	5.8	77.1	2.743	砂・礫	11	73	84	

福島県 河川（底質・浜通り） 2/8

	採取地点				採取日	天候	気温(℃)	全水深(m)	底質																
									一般項目													放射性物質濃度［Bq/kg(乾泥)］			備考
													粒度組成(%)									放射性セシウム			
	No.	地点名		市町村					泥温(℃)	採泥深(cm)	色相	臭気	粗礫分	中礫分	細礫分	粗砂分	中砂分	細砂分	シルト分	粘土分	含泥率(%)	密度(g/cm³)	性状	Cs-134	Cs-137	合計	
河川	8	新田川	草野	飯舘村	5月18日	晴	26.0	0.4	17.1	5	黄褐	無	0.0	7.0	45.8	34.2	10.2	1.8	0.1	1.0	84.1	2.611	礫・砂	130	450	580	
					6月30日	曇	20.5	0.6	16.1	3	褐	無	0.0	0.6	19.3	53.5	23.1	1.6	0.3	1.6	78.5	2.633	砂・礫	120	480	600	
					8月19日	晴	27.3	0.4	21.3	5	褐	無	0.0	0.3	11.7	46.9	34.2	5.0	1.1	0.7	77.2	2.629	砂	220	950	1,170	
					10月7日	曇	12.8	0.5	13.2	5	にぶい黄褐	無	0.0	0.4	15.7	41.5	36.3	1.3	1.6	3.2	73.9	2.634	礫・砂	170	770	940	
					10月7日	曇	12.8	0.5	13.2	5	にぶい黄褐	無	-	-	-	-	-	-	-	-	75.8	-	礫・砂	180	830	1,010	粒度組成、密度測定なし
					10月7日	曇	12.8	0.5	13.1	5	にぶい黄褐	無	-	-	-	-	-	-	-	-	79.3	-	礫・砂	150	570	720	粒度組成、密度測定なし
					12月18日	晴	3.2	0.5	4.1	3	灰黄褐	微沼沢	0.0	0.8	13.3	36.8	34.5	8.7	2.5	3.4	79.6	2.652	砂・礫	120	690	810	
					2月12日	晴	9.2	0.7	5.2	3	暗褐	無	0.0	1.1	26.3	47.5	13.2	6.1	3.0	2.9	76.5	2.607	砂・礫	77	390	467	
	9	新田川	小宮	飯舘村	5月18日	曇	25.2	0.4	16.0	5	褐	無	0.0	0.1	8.1	52.1	38.1	0.7	0.1	0.9	79.9	2.642	砂・礫	410	1,600	2,010	
					6月30日	曇	20.8	0.4	15.8	5	褐	微生魚	0.0	0.2	17.3	61.5	15.9	1.9	0.8	2.4	76.4	2.642	砂・礫	360	1,400	1,760	
					8月19日	曇	26.0	0.5	21.6	3	灰黄褐	無	0.0	0.0	10.4	28.4	54.3	6.0	0.3	0.7	76.1	2.657	砂	510	2,100	2,610	
					10月2日	晴	19.7	0.5	16.0	3	黄褐	微沼沢	0.0	14.4	54.3	19.4	8.1	2.0	0.7	1.2	90.3	2.682	礫・砂	80	350	430	
					10月2日	晴	19.7	0.5	15.8	3	黄褐	微沼沢	-	-	-	-	-	-	-	-	86.7	-	礫・砂	56	210	266	粒度組成、密度測定なし
					10月2日	晴	19.7	0.5	15.9	3	黄褐	微沼沢	-	-	-	-	-	-	-	-	82.5	-	礫・砂	68	300	368	粒度組成、密度測定なし
					12月18日	晴	4.1	0.6	4.6	3	灰黄褐	微沼沢	0.0	15.1	47.3	21.4	11.2	2.5	0.7	1.8	83.1	2.690	礫・砂	62	300	362	
					2月1日	曇	-0.2	0.3	2.1	3	暗褐	無	0.0	8.0	36.5	28.8	16.4	5.3	2.3	2.7	76.4	2.677	礫・砂	130	620	750	
	10		木戸内橋	南相馬市	5月25日	晴	21.5	0.3	21.2	3	にぶい黄褐	微沼沢	0.0	17.4	6.8	15.0	49.6	5.9	2.1	3.2	74.8	2.663	砂・礫	400	1,500	1,900	
					6月26日	曇	26.0	0.6	19.2	3	にぶい黄褐	無	0.0	8.5	9.1	24.6	48.5	4.3	0.9	4.1	75.5	2.668	砂・礫	330	1,200	1,530	
					8月5日	晴	34.5	1.4	28.9	2	にぶい黄褐	無	0.0	33.2	25.9	31.3	7.9	0.2	0.0	1.6	82.2	2.671	礫	110	470	580	
					10月5日	晴	19.4	0.6	14.9	5	暗灰黄	無	0.0	15.8	11.8	17.0	45.6	4.4	1.8	3.7	78.2	2.714	砂・礫	80	360	440	
					10月5日	晴	19.4	0.6	14.8	5	暗灰黄	無	-	-	-	-	-	-	-	-	81.3	-	砂・礫	59	240	299	粒度組成、密度測定なし
					10月5日	晴	19.4	0.6	14.7	5	暗灰黄	無	-	-	-	-	-	-	-	-	78.7	-	砂・礫	47	250	297	粒度組成、密度測定なし
					12月7日	晴	9.8	0.5	7.4	5	灰黄褐	無	0.0	13.7	30.7	30.1	23.1	0.7	0.1	1.6	79.9	2.669	礫・砂	95	490	585	
					2月17日	晴	10.9	0.4	8.9	3	灰黄褐	無	0.0	12.5	7.2	8.0	64.2	1.8	2.0	4.2	74.7	2.658	砂・礫	180	920	1,100	
	11		鮭川橋		5月26日	晴	20.4	1.1	20.1	5	オリーブ褐	無	0.0	9.9	10.6	27.4	48.0	0.9	0.8	2.3	77.5	2.642	砂・礫	56	240	296	
					6月25日	晴	24.5	1.0	23.6	3	オリーブ褐	微沼沢	0.0	13.4	27.4	32.9	19.1	1.8	1.0	4.4	77.3	2.632	砂・礫	180	640	820	
					8月26日	曇	20.1	1.4	18.9	5	にぶい黄褐	無	0.0	15.0	25.3	32.9	15.7	1.7	2.8	6.6	71.6	2.627	シルト・砂	310	1,300	1,610	
					10月3日	晴	23.8	1.2	19.2	3	オリーブ褐	微海藻	0.0	1.2	4.2	9.4	63.0	13.3	3.6	5.3	74.4	2.676	砂	160	630	790	
					10月3日	晴	23.8	1.2	19.2	3	オリーブ褐	微海藻	-	-	-	-	-	-	-	-	74.2	-	砂・礫	140	660	800	粒度組成、密度測定なし
					10月3日	晴	23.8	1.2	19.1	3	オリーブ褐	微海藻	-	-	-	-	-	-	-	-	76.4	-	砂	100	540	640	粒度組成、密度測定なし
					12月13日	曇	9.5	1.5	9.1	3	灰黄褐	無	0.0	13.4	13.3	17.6	34.4	13.3	2.2	5.8	78.4	2.657	砂	150	640	790	
					2月14日	曇	17.1	1.5	8.8	5	灰黄褐	無	0.0	10.6	5.1	6.5	46.2	21.7	4.9	5.0	69.6	2.640	砂	220	1,100	1,320	
	12	太田川	石渡戸橋		5月22日	晴	23.7	0.7	15.0	5	暗褐	無	0.0	17.4	18.7	22.7	20.7	13.3	3.9	3.2	84.1	2.615	礫・砂	1,700	6,200	7,900	
					6月26日	晴	26.0	0.6	21.3	3	褐	無	0.0	15.7	12.0	19.4	40.4	8.0	1.6	2.9	76.4	2.667	砂・礫	880	3,400	4,280	
					8月26日	雨	19.5	0.6	20.5	3	褐	微沼沢	1.9	30.4	26.7	19.0	14.4	4.1	1.3	2.5	81.5	2.636	礫・砂	830	3,400	4,230	
					10月3日	晴	20.7	0.6	18.4	3	にぶい黄褐	無	0.0	28.7	34.8	22.3	11.1	0.7	0.7	1.7	83.8	2.659	礫・砂	230	850	1,080	
					10月3日	晴	20.7	0.6	18.7	3	にぶい黄褐	無	-	-	-	-	-	-	-	-	84.3	-	礫・砂	180	710	890	粒度組成、密度測定なし
					10月3日	晴	20.7	0.6	18.5	3	にぶい黄褐	無	-	-	-	-	-	-	-	-	83.3	-	礫・砂	260	1,100	1,360	粒度組成、密度測定なし
					12月15日	曇	8.5	0.3	9.2	3	灰黄褐	無	0.0	25.4	29.2	28.7	14.8	0.2	0.5	1.3	80.1	2.638	礫・砂	250	1,200	1,450	
					2月15日	曇	4.7	0.5	5.5	3	褐	無	0.0	21.8	30.0	31.3	14.7	0.3	0.0	1.9	79.0	2.648	礫・砂	250	1,200	1,450	
	13		上ノ内橋		5月21日	晴	19.5	0.6	15.0	5	褐	無	0.0	13.9	6.2	19.8	56.1	2.5	0.1	1.6	81.4	2.628	砂・礫	900	3,300	4,200	
					6月26日	曇	25.3	0.6	18.5	3	にぶい黄褐	微生魚	0.0	7.7	20.3	37.8	29.2	2.3	0.0	2.8	78.5	2.642	砂・礫	870	3,300	4,170	
					8月7日	晴	32.7	0.6	25.5	3	明褐	微沼沢	0.0	12.3	32.0	25.9	23.8	3.2	0.6	2.2	87.2	2.648	礫・砂	620	2,600	3,220	
					10月3日	晴	28.3	0.5	19.2	3	にぶい黄褐	無	0.0	1.8	36.8	40.6	18.2	0.3	0.6	1.8	82.0	2.666	砂・礫	280	1,000	1,280	
					10月3日	晴	28.3	0.5	18.7	3	にぶい黄褐	無	-	-	-	-	-	-	-	-	75.2	-	砂・礫	490	2,100	2,590	粒度組成、密度測定なし
					10月3日	晴	28.3	0.5	19.2	3	にぶい黄褐	無	-	-	-	-	-	-	-	-	78.4	-	砂・礫	350	1,500	1,850	粒度組成、密度測定なし
					12月18日	晴	1.2	0.6	6.6	5	灰黄褐	無	0.0	1.5	28.8	43.9	22.0	0.4	1.2	2.3	76.9	2.612	砂・礫	330	1,500	1,830	
					2月17日	晴	10.7	0.4	5.3	3	にぶい黄褐	無	0.0	12.6	10.1	23.7	45.6	4.9	0.5	2.5	76.7	2.635	砂・礫	330	1,500	1,830	

福島県 河川（底質・浜通り） 3/8

	採取地点				採取日	天候	気温 (℃)	全水深 (m)	底質																	
									一般項目													放射性物質濃度［Bq/kg(乾泥)］			備考
									泥温 (℃)	採泥深 (cm)	色相	臭気	粒度組成(%)								含泥率 (%)	密度 (g/cm³)	性状	放射性セシウム			
	No.	地点名		市町村									粗礫分	中礫分	細礫分	粗砂分	中砂分	細砂分	シルト分	粘土分				Cs-134	Cs-137	合計	
河川	14	太田川	益田橋	南相馬市	5月22日	晴	23.9	0.6	16.3	5	暗褐	無	0.0	14.4	26.5	30.3	25.4	2.7	0.2	0.6	83.8	2.654	礫・砂	140	620	760	
					6月24日	晴	25.3	0.4	18.9	3	褐	無	0.0	34.2	20.7	18.1	22.3	3.0	0.0	1.8	78.1	2.641	礫・砂	230	960	1,190	
					8月28日	曇	19.8	1.0	19.9	3	オリーブ黒	微下水	0.0	0.0	0.0	0.9	6.2	31.7	36.7	24.5	25.4	2.424	シルト・砂	4,100	16,000	20,100	
					10月8日	晴	15.7	0.8	14.9	5	灰オリーブ	微硫化水素	0.0	0.7	3.6	9.0	56.5	22.7	3.5	4.1	74.0	2.659	砂	330	1,300	1,630	
					10月8日	晴	15.7	0.8	14.7	5	灰	微硫化水素	-	-	-	-	-	-	-	-	71.9	-	砂	550	2,400	2,950	粒度組成、密度測定なし
					10月8日	晴	15.7	0.8	14.4	5	灰オリーブ	微硫化水素	-	-	-	-	-	-	-	-	79.8	-	砂・礫	130	490	620	粒度組成、密度測定なし
					12月17日	曇	8.5	0.8	11.3	3	灰オリーブ	微硫化水素	0.0	2.8	5.5	17.2	52.3	17.3	1.0	4.0	74.6	2.655	砂・シルト	460	2,100	2,560	
					2月13日	曇	11.2	0.8	9.8	3	灰	微下水	0.0	4.6	12.3	26.8	37.4	13.5	1.2	4.2	77.2	2.589	砂・礫・シルト	190	790	980	
	15		JR鉄道橋		5月22日	晴	28.3	0.3	18.2	5	にぶい黄褐	無	2.2	7.5	17.4	26.5	40.0	5.3	0.4	0.7	79.0	2.651	砂・礫	67	240	307	
					6月23日	雨	22.0	0.4	19.6	3	褐	無	0.0	13.4	16.6	18.2	41.9	7.9	0.1	2.1	77.8	2.648	砂・礫	85	370	455	
					8月31日	曇	20.6	0.4	19.9	3	褐	無	0.0	20.0	46.4	21.8	10.3	1.1	0.2	0.2	87.1	2.640	砂・礫	27	140	167	
					10月5日	晴	15.1	0.7	15.8	3	にぶい黄褐	無	0.0	15.5	43.7	21.6	12.1	4.7	1.3	1.1	84.5	2.661	礫・砂	44	210	254	
					10月5日	晴	15.1	0.7	15.9	3	にぶい黄褐	無	-	-	-	-	-	-	-	-	87.5	-	礫・砂	30	140	170	粒度組成、密度測定なし
					10月5日	晴	15.1	0.7	15.9	3	にぶい黄褐	無	-	-	-	-	-	-	-	-	91.3	-	礫・砂	38	180	218	粒度組成、密度測定なし
					12月17日	晴	7.7	0.4	11.0	5	にぶい黄褐	無	0.0	1.1	32.8	41.8	19.1	1.4	1.0	2.8	77.4	2.662	礫・砂	54	260	314	
					2月13日	曇	8.7	0.8	8.1	3	にぶい黄褐	無	2.9	3.3	15.3	34.4	41.3	2.2	0.0	0.6	75.3	2.683	砂・礫	52	260	312	
	16		丸山橋		5月22日	晴	20.4	0.4	19.0	5	暗オリーブ	無	0.0	0.1	0.4	1.5	49.3	46.8	1.0	1.0	80.0	2.683	砂	8.5	29	37.5	
					6月24日	晴	24.8	0.3	25.3	5	にぶい黄褐	無	0.0	0.0	0.5	1.8	53.6	39.4	1.0	3.9	72.9	2.636	砂	<7.8	23	23	
					8月26日	曇	24.0	0.3	22.3	3	灰黄褐	無	0.0	0.1	0.1	0.5	57.8	40.7	0.0	0.8	79.6	2.666	砂	<6.6	8.5	8.5	
					10月4日	曇	21.3	0.7	18.8	3	褐灰	無	0.0	23.4	11.9	11.6	32.1	18.0	0.9	2.1	81.5	2.745	砂・礫	15	60	75	
					10月4日	曇	21.3	0.7	19.2	3	褐灰	無	-	-	-	-	-	-	-	-	83.8	-	砂・礫	21	86	107	粒度組成、密度測定なし
					10月4日	曇	21.3	0.7	19.3	3	褐灰	無	-	-	-	-	-	-	-	-	86.9	-	砂・礫	12	51	63	粒度組成、密度測定なし
					12月13日	晴	11.6	0.5	10.3	5	灰黄褐	無	0.0	0.3	1.0	3.2	55.9	38.6	0.4	0.7	76.9	2.692	砂	7.8	39	46.8	
					2月14日	曇	11.5	0.4	10.9	3	黄灰	無	0.0	0.1	0.3	0.5	52.4	46.0	0.0	0.7	74.1	2.712	砂	<5.6	12	12	
	17		下川原橋		5月17日	晴	24.0	0.4	14.9	5	暗褐	無	0.0	9.0	17.8	45.7	26.5	0.1	0.1	0.7	83.2	2.685	礫・砂	120	460	580	
					6月23日	雨	24.2	0.2	18.4	3	灰黄褐	無	0.0	18.1	12.6	23.2	39.3	3.5	0.7	2.7	78.7	2.660	砂・礫	180	810	990	
					9月1日	雨	22.2	0.6	18.3	3	にぶい褐	無	0.0	30.4	31.1	29.0	7.3	0.1	0.7	1.5	81.7	2.664	礫・砂	93	410	503	
					10月8日	晴	20.5	0.2	16.5	5	褐	無	0.0	43.0	28.5	23.7	3.5	0.2	0.0	1.1	83.4	2.659	砂・礫	100	440	540	
					10月8日	晴	20.5	0.2	16.9	5	褐	無	-	-	-	-	-	-	-	-	92.7	-	砂・礫	86	350	436	粒度組成、密度測定なし
					10月8日	晴	20.5	0.2	16.5	5	褐	無	-	-	-	-	-	-	-	-	91.9	-	砂・礫	91	420	511	粒度組成、密度測定なし
					12月17日	晴	10.2	0.3	11.1	5	にぶい黄褐	微沼沢	0.0	17.5	17.0	44.6	16.3	1.5	0.7	2.5	80.4	2.659	砂・礫	110	630	740	
					2月16日	晴	4.7	0.3	6.6	3	灰黄褐	微沼沢	5.7	30.7	23.0	25.1	13.8	1.4	0.0	0.3	81.5	2.674	砂・礫	120	630	750	
	18	小高川	善丁橋		5月17日	晴	25.5	0.1	18.8	5	暗褐	無	0.0	21.0	31.2	31.0	15.9	0.4	0.1	0.5	84.6	2.685	礫・砂	25	110	135	
					6月20日	晴	22.4	0.4	17.6	5	暗褐	無	0.0	42.3	19.6	17.5	12.8	3.1	2.3	2.4	79.8	2.640	砂・礫	35	150	185	
					9月1日	雨	22.4	0.4	19.3	5	灰黄褐	無	0.0	12.0	20.2	20.9	32.9	8.8	2.4	2.8	80.0	2.663	砂・礫	46	240	286	
					10月8日	晴	21.1	0.3	14.6	5	灰黄褐	微生魚	0.0	36.1	21.5	19.9	19.1	1.0	1.2	1.2	82.1	2.677	砂・礫	27	140	167	
					10月8日	晴	21.1	0.3	14.8	5	灰黄褐	微生魚	-	-	-	-	-	-	-	-	82.5	-	砂・礫	26	140	166	粒度組成、密度測定なし
					10月8日	晴	21.1	0.3	14.4	5	灰黄褐	微生魚	-	-	-	-	-	-	-	-	80.0	-	砂・礫	28	130	158	粒度組成、密度測定なし
					12月17日	晴	9.8	0.2	9.8	3	にぶい黄褐	微沼沢	0.0	12.8	23.0	28.9	28.4	3.3	1.0	2.7	81.3	2.683	砂・礫	18	120	138	
					2月13日	曇	12.1	0.3	10.3	3	灰黄褐	微藻	4.0	35.7	25.2	21.6	8.7	3.2	1.3	0.2	78.4	2.697	砂・礫	29	140	169	
	19		ハツカラ橋		5月17日	晴	25.5	0.4	16.7	5	オリーブ黒	無	0.0	0.0	0.6	3.5	52.4	39.1	1.5	3.0	78.9	2.695	砂	8.1	31	39.1	
					6月23日	雨	22.4	0.4	21.1	5	オリーブ黒	無	0.0	0.0	0.0	0.4	14.5	65.4	11.5	8.2	67.1	2.640	砂	67	240	307	
					8月31日	雨	19.7	0.7	19.9	3	褐灰	微藻	0.0	0.0	0.2	0.3	49.5	49.3	0.0	0.7	78.0	2.683	砂	<5.1	8.6	8.6	
					10月4日	晴	19.4	0.6	19.8	3	暗灰黄	微海藻	0.0	1.4	2.1	5.1	59.0	25.3	3.2	3.9	78.9	2.693	砂	5.1	23	28.1	
					10月4日	晴	19.4	0.6	19.7	3	暗灰黄	微海藻	-	-	-	-	-	-	-	-	77.1	-	砂	7.8	36	43.8	粒度組成、密度測定なし
					10月4日	晴	19.4	0.6	20.0	3	黄灰	微海藻	-	-	-	-	-	-	-	-	76.5	-	砂	5.9	31	36.9	粒度組成、密度測定なし
					12月13日	曇	8.5	0.7	10.1	5	褐灰	無	0.0	0.0	0.2	1.1	38.1	59.9	0.0	0.7	75.7	2.672	砂	3.6	13	16.6	
					2月7日	晴	6.3	0.5	7.7	3	灰黄褐	無	0.0	0.0	0.0	0.1	31.4	62.8	1.6	4.2	77.7	2.738	砂	7.5	33	40.5	

福島県 河川（底質・浜通り） 4/8

	採取地点				採取日	天候	気温(℃)	全水深(m)	底質																	備考
									一般項目														放射性物質濃度［Bq/kg(乾泥)］			
													粒度組成(%)										放射性セシウム			
	No.	地点名		市町村					泥温(℃)	採泥深(cm)	色相	臭気	粗礫分	中礫分	細礫分	粗砂分	中砂分	細砂分	シルト分	粘土分	含泥率(%)	密度(g/cm³)	性状	Cs-134	Cs-137	合計	
河川	20	請戸川	室原橋	浪江町	5月19日	曇	18.5	0.5	16.3	5	にぶい赤褐	無	0.0	7.0	22.9	44.4	23.6	1.3	0.1	0.7	80.1	2.619	礫・砂	2,100	7,800	9,900	
					6月11日	晴	23.4	0.4	20.3	5	褐	無	0.0	7.3	20.6	36.6	26.1	7.6	0.2	1.4	79.4	2.664	砂・礫	2,300	8,700	11,000	
					7月15日	晴	33.8	0.4	24.8	3	褐	微沼沢	0.0	6.2	21.0	43.6	20.1	5.5	0.8	2.9	85.5	2.629	礫・砂	1,500	5,800	7,300	
					8月14日	曇	25.9	0.5	24.1	3	褐	微沼沢	0.0	12.1	15.8	29.8	27.4	8.7	3.5	2.8	75.4	2.644	砂・礫	3,000	12,000	15,000	
					9月30日	晴	21.7	1.2	16.7	3	にぶい黄褐	微沼沢	0.0	18.1	29.1	27.2	18.9	3.6	0.1	3.0	82.3	2.689	礫・砂	1,100	4,300	5,400	
					10月19日	曇	17.4	0.4	15.0	3	褐	微沼沢	0.0	0.6	25.5	39.5	28.7	2.9	0.1	2.8	77.9	2.651	砂・礫	1,200	5,100	6,300	
					11月7日	曇	14.9	0.5	14.4	3	褐	無	0.0	9.1	24.5	41.6	21.2	1.1	0.0	2.6	80.6	2.657	礫・砂	710	3,200	3,910	
					12月16日	曇	14.4	0.5	8.8	5	褐	無	0.0	16.6	23.2	23.0	23.7	9.0	1.8	2.7	75.6	2.712	礫・砂	1,300	5,800	7,100	
					1月9日	曇	7.5	0.4	5.1	5	暗褐	微沼沢	0.0	12.9	26.9	26.4	25.8	4.6	1.2	2.3	80.4	2.703	礫・砂	720	3,500	4,220	
					2月2日	晴	7.0	0.3	6.5	3	褐	無	0.0	22.3	30.8	25.0	17.9	1.7	0.5	1.8	82.7	2.641	礫・砂	830	3,700	4,530	
	21		請戸橋		5月19日	曇	17.1	0.5	18.4	3	灰黄褐	無	0.0	10.4	10.5	22.1	41.9	10.8	1.3	3.1	80.1	2.694	砂・礫	630	2,400	3,030	
					6月11日	曇	21.0	0.5	17.7	5	暗褐	無	0.0	24.3	20.6	22.7	29.5	1.8	0.0	1.1	81.9	2.671	砂・礫	560	2,100	2,660	
					7月9日	曇	23.2	0.5	19.4	3	褐	無	0.0	25.7	22.0	25.7	22.1	2.2	0.9	1.5	81.9	2.684	礫・砂	320	1,200	1,520	
					8月8日	曇	25.2	0.6	24.4	3	にぶい黄褐	微沼沢	3.9	28.7	16.1	15.5	24.8	7.9	0.0	3.0	80.9	2.672	砂・礫	140	590	730	
					9月30日	晴	18.6	0.5	16.4	5	にぶい黄褐	無	0.0	11.0	19.0	41.0	24.4	1.9	0.0	2.7	80.2	2.646	砂・礫	270	1,300	1,570	
					10月19日	曇	18.0	0.6	15.6	3	褐	無	0.0	17.1	19.2	28.0	28.0	5.2	1.0	1.5	79.6	2.660	砂・礫	430	1,800	2,230	
					11月10日	曇	16.5	0.5	13.9	5	にぶい黄褐	微沼沢	0.0	6.6	16.1	28.1	34.7	8.4	2.2	3.8	76.4	2.693	砂	410	1,800	2,210	
					12月15日	曇	11.7	0.6	9.3	5	灰黄褐	無	0.0	0.0	0.0	0.9	38.8	52.6	4.8	2.9	71.8	2.688	砂	760	3,400	4,160	
					1月9日	曇	7.9	0.6	6.9	5	黒褐	無	0.0	9.6	17.3	26.7	33.0	8.5	0.8	4.2	79.6	2.653	砂・礫	460	2,200	2,660	
					2月6日	曇	5.3	0.6	5.8	5	暗褐	無	0.0	22.8	15.3	22.9	27.9	7.0	0.9	3.3	78.5	2.668	砂・礫	430	2,100	2,530	
	22	古道川	高瀬川合流前(都路町古道下平)	田村市	5月18日	晴	18.6	0.4	13.5	5	暗褐	無	0.0	11.6	16.4	14.6	41.8	14.1	0.2	1.4	79.0	2.676	砂・礫	67	250	317	
					6月15日	晴	21.1	0.3	15.1	5	暗褐	無	0.0	0.0	0.5	27.1	65.4	2.7	0.3	4.0	74.9	2.665	砂	29	140	169	
					8月25日	曇	16.8	0.5	17.0	5	にぶい黄褐	無	0.0	5.2	18.8	31.5	40.5	3.2	0.2	0.6	73.1	2.648	砂	39	160	199	
					10月10日	晴	18.5	0.4	13.0	3	灰黄褐	無	0.0	0.0	0.0	4.3	70.6	18.3	2.9	3.9	71.4	2.711	砂	23	100	123	
					12月2日	曇	-0.5	0.5	5.4	5	にぶい黄褐	無	0.0	0.0	4.7	68.9	23.9	1.8	0.0	0.7	91.4	2.693	砂・礫	9.3	32	41.3	
					2月8日	晴	-5.0	0.4	1.2	5	灰黄褐	無	0.0	0.0	2.6	69.2	24.0	3.5	0.1	0.7	72.7	2.670	砂	13	56	69	
	23	高瀬川	慶応橋	浪江町	5月19日	曇	16.3	0.6	15.5	5	黒褐	無	0.0	4.5	2.1	2.0	3.4	41.2	34.4	12.6	45.6	2.561	シルト・砂	1,500	5,500	7,000	
					6月11日	晴	23.5	0.3	19.2	5	灰黄褐	無	0.0	20.8	37.7	27.6	2.3	7.1	2.5	2.1	82.2	2.635	礫・砂	240	860	1,100	
					8月8日	曇	25.3	0.3	22.7	3	にぶい赤褐	微沼沢	0.0	5.0	29.0	55.7	4.2	2.2	0.1	3.8	82.7	2.663	礫・砂	150	640	790	
					10月13日	晴	20.2	0.5	15.3	3	灰黄褐	無	0.0	22.6	17.4	13.5	19.1	23.2	1.9	2.4	78.4	2.678	礫・砂	260	1,000	1,260	
					12月18日	晴	9.2	0.3	7.2	5	にぶい黄褐	無	0.0	0.4	6.2	31.0	58.4	0.3	1.5	2.1	75.6	2.659	砂・礫	100	450	550	
					2月13日	晴	13.9	0.6	8.6	3	灰黄褐	無	0.0	33.3	16.4	18.5	23.9	5.5	0.5	2.0	81.5	2.653	礫・砂	140	660	800	
	24	前田川	国道6号線西側	双葉町	5月21日	曇	20.9	0.4	17.6	5	暗オリーブ	微生魚	0.0	28.3	41.2	24.5	4.7	0.8	0.2	0.3	88.6	2.681	礫・砂	580	2,300	2,880	
					6月12日	曇	23.4	0.3	17.9	3	褐	無	0.0	32.0	33.8	25.7	4.9	1.0	1.1	1.6	82.5	2.657	礫・砂	680	2,700	3,380	
					8月26日	曇	19.2	0.3	18.9	3	褐	無	2.7	33.6	35.0	22.3	4.1	0.7	0.6	1.1	82.3	2.679	礫・砂	590	2,300	2,890	
					10月13日	晴	23.2	0.3	15.6	3	褐	微沼沢	0.0	16.9	27.0	22.8	23.2	6.8	1.1	2.2	80.0	2.672	礫・砂	700	3,200	3,900	
					12月18日	晴	11.0	0.3	8.3	3	暗褐	無	1.7	29.0	33.6	27.1	6.5	0.4	0.4	1.4	90.3	2.683	礫・砂	420	1,900	2,320	
					2月13日	曇	9.5	0.3	6.6	3	暗褐	無	0.0	31.6	33.8	25.6	6.4	1.0	0.4	1.3	89.4	2.650	礫・砂	260	1,200	1,460	
	25		中浜橋	浪江町	5月21日	晴	20.5	0.5	18.9	5	にぶい赤褐	無	0.0	13.8	30.9	22.0	15.6	11.4	4.2	2.2	83.4	2.669	礫・砂	530	1,900	2,430	
					6月12日	曇	21.2	0.6	21.7	5	黒褐	無	0.0	7.2	6.1	5.7	33.9	40.4	2.5	4.3	77.7	2.685	砂・礫	1,000	4,000	5,000	
					8月26日	曇	21.4	0.5	20.8	3	灰黄褐	微硫化水素	0.0	4.5	4.8	5.4	32.1	44.1	5.5	3.8	82.4	2.643	砂・シルト	740	2,800	3,540	
					10月15日	晴	23.7	0.6	15.6	3	褐灰	無	0.0	3.1	2.1	2.7	44.5	42.8	2.1	2.8	79.7	2.792	砂・礫	450	2,100	2,550	
					12月15日	曇	13.5	0.6	11.0	3	黒褐	無	0.0	20.9	19.8	14.5	29.2	14.1	1.2	0.4	80.1	2.710	礫・砂	350	1,400	1,750	
					2月13日	晴	12.7	0.5	8.3	3	暗褐	無	0.0	38.2	14.5	7.5	21.3	16.4	1.9	0.3	81.2	2.729	礫・砂	540	2,600	3,140	

福島県 河川（底質・浜通り） 5/8

	採取地点				採取日	天候	気温(℃)	全水深(m)	底質																	
									一般項目				粒度組成(%)										放射性物質濃度［Bq/kg(乾泥)］			備考
	No.	地点名		市町村					泥温(℃)	採泥深(cm)	色相	臭気	粗礫分	中礫分	細礫分	粗砂分	中砂分	細砂分	シルト分	粘土分	含泥率(%)	密度(g/cm³)	性状	放射性セシウム Cs-134	Cs-137	合計	
河川	26	熊川	国道6号線西側	大熊町	5月20日	晴	22.9	0.3	15.2	5	褐	無	0.0	12.3	45.4	29.2	12.0	0.6	0.0	0.4	90.5	2.663	礫・砂	160	620	780	
					6月12日	曇	21.9	0.4	16.0	5	褐	無	0.0	15.3	41.3	33.7	6.7	0.2	1.0	1.8	91.5	2.674	砂・礫	130	450	580	
					8月26日	曇	18.8	0.3	17.6	5	にぶい黄褐	微沼沢	0.0	11.5	34.0	34.7	15.0	1.3	2.1	1.5	80.8	2.669	砂・礫	190	810	1,000	
					10月5日	晴	18.6	0.6	14.8	4	褐	無	0.0	16.1	52.4	17.1	7.9	4.7	0.6	1.2	80.6	2.694	砂・礫	150	590	740	
					12月3日	曇	12.8	0.3	10.4	3	褐	無	0.0	5.6	28.6	31.4	22.1	8.6	0.3	3.5	81.8	2.679	砂・礫	170	790	960	
					2月6日	曇	3.8	0.3	5.0	3	オリーブ褐	無	0.0	14.0	25.8	33.4	20.9	2.4	1.0	2.6	79.5	2.699	砂・礫	150	760	910	
	27		三熊橋		5月20日	晴	22.8	0.4	18.1	5	にぶい黄褐	無	0.0	18.9	41.0	25.4	7.4	4.1	1.6	1.6	84.7	2.643	礫・砂	880	3,600	4,480	
					6月18日	曇	21.4	0.3	18.2	5	暗褐	無	0.0	25.1	35.5	22.5	6.6	5.5	2.5	2.4	82.0	2.657	砂・礫	700	2,500	3,200	
					9月1日	曇	25.4	0.4	19.5	3	にぶい黄褐	微沼沢	0.0	21.9	32.4	25.8	12.8	3.2	2.0	1.9	78.9	2.674	砂・礫	430	1,800	2,230	
					10月15日	晴	19.4	0.3	13.9	3	にぶい黄褐	無	0.0	6.4	34.5	48.7	5.4	1.5	1.2	2.3	80.3	2.662	礫・砂	210	940	1,150	
					12月5日	晴	10.5	0.5	10.3	3	灰黄褐	微沼沢	0.0	0.8	19.8	59.6	17.9	0.3	0.0	1.6	78.5	2.674	砂・礫	270	1,200	1,470	
					2月6日	曇	3.6	0.4	5.3	5	黒褐	微沼沢	0.0	11.0	35.0	30.3	12.1	6.4	2.4	2.9	81.1	2.671	礫・砂	400	2,200	2,600	
	28	富岡川	鍋倉橋	川内村	5月18日	晴	20.6	0.3	12.0	5	にぶい黄褐	微沼沢	0.0	7.0	40.5	33.5	16.5	1.1	0.3	1.1	87.7	2.659	砂・礫	38	160	198	
					6月9日	曇	17.9	0.3	13.9	5	にぶい黄褐	無	0.0	6.1	33.3	38.3	17.5	1.3	1.1	2.3	79.1	2.671	砂・礫	47	170	217	
					8月12日	曇	21.5	0.2	17.6	8	にぶい黄褐	微沼沢	0.0	12.9	39.1	36.2	10.1	1.3	0.1	0.4	77.1	2.638	砂・礫	34	150	184	
					10月4日	晴	19.3	0.2	13.7	5	にぶい黄褐	無	0.0	10.0	50.8	29.6	7.7	0.8	0.4	0.8	80.3	2.675	砂・礫	19	83	102	
					12月10日	晴	13.5	0.3	6.4	3	にぶい黄褐	無	0.0	11.7	48.9	30.0	8.4	0.6	0.2	0.3	79.7	2.662	砂・礫	21	96	117	
					2月15日	晴	2.6	0.3	4.8	3	にぶい黄褐	無	0.0	10.5	43.3	33.9	11.0	1.0	0.0	0.3	80.5	2.651	砂・礫	19	88	107	
	29	富岡川	境川橋	川内村	5月18日	晴	16.5	0.1	11.5	5	にぶい黄褐	無	0.0	5.6	22.8	33.7	31.7	4.6	0.2	1.4	80.3	2.674	砂	99	400	499	
					6月9日	曇	17.9	0.2	13.7	5	褐	無	0.0	6.7	14.1	32.0	35.9	5.3	2.9	3.0	77.4	2.687	砂・礫	82	380	462	
					8月12日	曇	26.1	0.5	19.6	10	褐	無	0.0	6.8	13.0	28.4	45.6	5.6	0.0	0.6	80.6	2.637	砂・礫	83	310	393	
					10月5日	晴	14.5	0.2	13.0	4	にぶい黄褐	無	0.0	0.4	20.4	23.7	40.9	10.0	1.5	3.1	78.1	2.697	礫・砂	130	570	700	
					12月10日	晴	10.4	0.2	8.5	5	にぶい黄褐	無	0.0	11.5	23.8	23.0	30.5	8.6	2.1	0.5	74.4	2.695	砂・礫	98	520	618	
					2月15日	曇	5.0	0.3	7.3	4	にぶい黄褐	無	0.0	0.7	23.0	44.5	25.5	4.9	0.8	0.5	73.7	2.663	砂・礫	110	580	690	
	30		国道6号線西側	富岡町	5月20日	晴	24.8	0.4	18.8	5	暗褐	無	2.4	29.2	30.7	26.0	10.8	0.6	0.1	0.4	88.4	2.658	礫・砂	180	690	870	
					6月16日	曇	23.6	0.3	20.6	3	暗褐	無	0.0	43.0	25.0	18.0	10.9	0.6	0.6	1.8	85.0	2.704	礫・砂	120	480	600	
					9月2日	曇	25.8	0.4	19.4	3	暗褐	無	0.0	29.0	41.4	23.8	3.3	0.3	1.1	1.1	88.6	2.671	礫・砂	130	530	660	
					10月5日	晴	19.7	0.5	17.5	4	褐	無	0.0	11.9	6.5	36.9	40.9	0.7	1.3	1.9	75.5	2.692	礫・砂	400	1,800	2,200	
					12月5日	晴	11.5	0.7	10.0	3	暗褐	無	0.0	21.6	16.9	24.4	33.3	0.9	1.2	1.7	81.1	2.698	砂・礫	81	390	471	
					2月6日	曇	4.4	0.4	7.5	3	オリーブ褐	無	0.0	1.9	6.7	37.0	46.0	3.2	1.5	3.9	74.4	2.678	砂	570	2,800	3,370	
	31		小浜橋		5月20日	晴	24.0	0.6	19.4	5	褐灰	無	0.0	10.8	20.2	37.8	28.3	2.0	0.3	0.7	80.1	2.665	礫・砂	380	1,500	1,880	
					6月16日	曇	22.8	0.4	20.7	5	にぶい黄褐	微海藻	0.0	27.8	44.8	23.6	2.4	0.3	0.0	1.1	92.5	2.694	礫・砂	160	600	760	
					9月2日	曇	29.0	0.6	19.1	3	灰黄褐	無	0.0	22.8	32.2	37.1	4.9	0.8	0.9	1.3	86.3	2.669	砂・礫	230	960	1,190	
					10月5日	晴	20.6	0.6	17.3	3	にぶい黄褐	微海藻	0.0	35.7	29.0	25.6	8.3	0.1	0.4	1.0	84.6	2.697	砂・礫	160	670	830	
					12月5日	晴	13.0	0.6	10.5	5	黒褐	無	2.0	15.3	40.1	27.6	7.2	5.8	0.7	1.4	86.3	2.704	砂・礫	230	1,100	1,330	
					2月6日	曇	3.4	0.6	6.2	3	オリーブ褐	無	0.0	10.0	26.0	40.8	13.8	4.0	2.1	3.3	78.4	2.684	砂・礫	250	1,100	1,350	
	32	井出川	本釜橋	楢葉町	5月16日	曇	24.4	0.3	15.9	5	褐	無	0.0	1.5	24.7	54.1	17.9	0.5	0.5	0.7	92.8	2.659	砂・礫	29	140	169	
					6月15日	雨	23.9	0.4	19.9	3	暗褐	無	0.0	25.8	23.6	23.6	21.6	1.6	0.8	3.1	82.3	2.694	砂・礫	38	150	188	
					8月13日	雨	22.6	0.6	20.2	10	暗褐	無	0.0	29.7	37.0	27.1	5.7	0.3	0.0	0.3	84.1	2.703	砂・礫	15	79	94	
					10月8日	晴	21.1	0.4	14.3	3	にぶい黄褐	無	1.5	36.6	26.2	19.0	12.3	2.4	0.7	1.4	78.7	2.762	砂・礫	38	180	218	
					12月12日	晴	10.8	0.5	10.3	4	暗オリーブ褐	無	0.0	35.4	24.9	21.2	12.5	4.2	1.7	0.3	80.9	2.732	砂・礫	32	190	222	
					2月8日	晴	4.9	0.5	5.8	3	にぶい黄褐	無	1.9	25.1	26.8	24.0	14.8	3.8	0.9	2.6	80.9	2.723	砂・礫	34	170	204	
	33	川内川	木戸川合流前(二股橋)	川内村	5月18日	晴	25.0	0.2	11.4	5	褐	無	0.0	3.5	28.2	30.4	31.4	5.0	0.0	1.4	83.3	2.623	砂・礫	32	130	162	
					6月8日	曇	19.6	0.2	14.2	5	褐	無	0.0	3.8	22.1	34.8	32.5	3.9	0.8	2.2	75.2	2.644	砂・礫	42	170	212	
					8月12日	曇	24.1	0.2	18.3	10	褐	無	0.0	12.6	38.1	28.8	18.4	1.5	0.2	0.4	77.3	2.605	砂・礫	41	190	231	
					10月4日	晴	19.8	0.3	14.1	5	褐	無	0.0	15.5	48.6	19.0	12.2	2.6	0.9	1.2	89.9	2.655	砂・礫	6.8	39	45.8	
					12月10日	曇	13.2	0.4	8.2	5	褐	無	0.0	20.7	50.7	20.7	6.8	0.9	0.0	0.2	80.9	2.651	砂・礫	12	56	68	
					2月1日	曇	1.7	0.3	5.2	3	褐	無	0.0	4.6	59.2	18.8	13.8	2.1	0.0	1.4	82.3	2.632	砂・礫	13	46	59	

福島県 河川（底質・浜通り） 6/8

	採取地点				採取日	天候	気温(℃)	全水深(m)	底質																	備考
									一般項目														放射性物質濃度［Bq/kg(乾泥)］			
													粒度組成(%)										放射性セシウム			
	No.	地点名		市町村					泥温(℃)	採泥深(cm)	色相	臭気	粗礫分	中礫分	細礫分	粗砂分	中砂分	細砂分	シルト分	粘土分	含泥率(%)	密度(g/cm³)	性状	Cs-134	Cs-137	合計	
河川	34	木戸川	西山橋	川内村	5月18日	晴	25.4	0.4	12.2	5	にぶい黄褐	微生魚	0.0	11.6	47.6	28.2	9.8	2.2	0.2	0.4	86.8	2.632	砂・礫	6.1	25	31.1	
					6月8日	曇	19.6	0.4	17.4	5	にぶい黄褐	無	0.0	21.5	19.3	22.4	31.1	2.4	1.2	2.3	80.6	2.675	礫・砂	7.8	42	49.8	
					8月12日	曇	27.2	0.5	21.8	15	にぶい黄褐	無	0.0	20.2	19.1	25.3	31.4	3.0	0.6	0.5	78.4	2.618	砂・礫	13	47	60	
					10月4日	晴	18.7	0.7	14.7	5	にぶい黄褐	無	3.3	32.2	35.0	13.0	10.1	3.7	1.8	0.9	91.3	2.694	砂・礫	12	38	50	
					12月10日	曇	15.4	0.4	6.9	4	にぶい黄褐	無	2.5	30.6	40.2	13.4	9.2	3.3	0.6	0.2	81.4	2.670	砂・礫	4.5	24	28.5	
					2月1日	曇	2.9	0.4	2.3	3	にぶい黄褐	無	1.4	35.3	34.3	11.5	9.6	5.2	1.6	1.2	80.3	2.669	砂・礫	7.2	57	64.2	
	35		長瀞橋	楢葉町	5月16日	曇	20.2	0.6	16.3	5	褐	無	0.0	9.0	51.9	31.8	6.1	0.8	0.1	0.4	93.4	2.634	砂・礫	17	79	96	
					6月15日	晴	27.8	0.4	21.2	3	褐	無	0.0	15.3	36.7	30.3	11.7	0.8	1.7	3.5	83.7	2.664	砂・礫	17	67	84	
					8月14日	曇	26.4	0.9	20.9	10	褐	無	0.0	0.3	27.8	66.2	4.2	0.5	0.5	0.6	80.4	2.599	砂・礫	12	45	57	
					10月8日	晴	21.0	0.7	16.6	5	褐	無	0.0	5.6	11.2	28.5	45.0	4.9	1.6	3.2	78.1	2.689	砂・礫	16	93	109	
					12月12日	晴	11.7	0.5	9.9	5	褐	無	0.0	0.4	5.9	34.2	54.5	4.4	0.0	0.7	73.5	2.672	砂・礫	30	120	150	
					2月9日	晴	6.5	0.5	7.3	3	暗灰黄	無	0.0	0.6	3.5	21.2	65.0	9.0	0.0	0.7	74.6	2.672	礫・砂	25	130	155	
	36		木戸川橋		5月16日	曇	17.5	0.6	16.6	5	褐	無	0.0	0.5	17.6	76.3	4.6	0.2	0.1	0.8	84.5	2.625	砂・礫	13	55	68	
					6月15日	晴	26.2	0.5	22.4	3	褐	無	2.4	7.1	5.1	20.9	49.1	7.1	3.6	4.7	76.9	2.744	砂・礫	40	150	190	
					8月13日	雨	22.6	0.6	22.5	3	褐	無	2.7	17.2	10.7	35.1	31.7	1.8	0.3	0.5	80.6	2.645	砂・礫	22	110	132	
					10月8日	晴	20.9	0.5	15.0	3	オリーブ褐	無	0.0	0.0	0.0	1.0	44.3	44.9	4.6	5.2	71.2	2.710	礫・砂	57	270	327	
					12月12日	晴	12.2	0.4	9.7	4	オリーブ褐	無	0.0	0.0	0.1	4.3	68.5	25.6	0.8	0.7	73.5	2.685	砂	57	260	317	
					2月9日	晴	7.4	0.4	5.8	3	オリーブ褐	無	0.0	0.1	0.1	7.8	74.9	16.1	0.3	0.7	72.9	2.681	砂	39	220	259	
	37	浅見川	坊田橋	広野町	5月16日	雨	18.6	0.4	16.0	5	暗褐	無	0.0	3.3	25.8	40.8	26.7	2.0	0.2	1.4	81.4	2.635	礫・砂	41	150	191	
					6月11日	晴	20.6	0.2	23.7	3	暗褐	無	0.0	9.1	12.1	33.3	35.3	5.6	1.6	3.1	81.6	2.634	礫・砂	49	230	279	
					8月11日	曇	27.9	0.3	26.0	15	暗褐	無	0.0	15.7	21.7	34.9	25.3	1.9	0.1	0.5	79.7	2.621	砂・礫	29	110	139	
					10月9日	晴	22.1	0.4	16.0	3	にぶい黄褐	無	0.0	16.2	15.1	30.4	31.3	3.1	1.1	2.9	76.7	2.649	砂・礫	19	100	119	
					12月13日	晴	11.5	0.4	8.4	4	にぶい黄褐	無	0.0	2.8	16.1	27.5	38.6	12.1	2.3	0.6	75.7	2.628	砂・礫	24	110	134	
					2月2日	晴	6.2	0.3	5.0	4	にぶい黄褐	無	0.0	3.7	7.4	24.6	50.6	6.3	3.4	3.9	77.1	2.613	砂・礫	19	90	109	
	38	大久川	蔭磯橋	いわき市	5月18日	晴	20.8	0.4	24.6	5	にぶい黄褐	微海藻	0.0	18.4	21.1	25.3	28.1	4.9	0.9	1.2	87.5	2.629	礫・砂	44	150	194	
					6月11日	晴	20.7	0.4	25.1	3	にぶい黄褐	無	0.0	36.8	25.7	17.7	12.7	3.4	1.5	2.2	86.3	2.640	礫・砂	57	200	257	
					8月10日	晴	28.2	0.3	30.3	15	灰褐	無	0.0	13.6	64.9	18.0	3.0	0.4	0.0	0.2	96.2	2.623	礫	14	70	84	
					10月13日	晴	20.8	0.4	18.4	4	にぶい黄褐	無	0.0	37.5	25.4	12.4	14.5	8.4	0.4	1.4	83.0	2.678	砂・礫	16	77	93	
					12月13日	晴	11.6	0.7	10.5	4	にぶい黄褐	無	0.0	18.5	44.5	32.6	3.9	0.1	0.1	0.3	82.9	2.636	礫	14	48	62	
					2月9日	晴	9.8	0.5	8.6	3	オリーブ褐	無	0.0	27.5	36.1	29.7	5.9	0.4	0.1	0.3	83.7	2.636	砂・礫	9.3	58	67.3	
	39	小久川	連郷橋		5月18日	晴	21.0	0.2	21.9	5	黒褐	無	0.0	45.1	23.6	16.1	12.3	1.6	0.3	1.0	86.2	2.596	礫・砂	19	73	92	
					6月15日	晴	24.5	0.3	21.6	3	暗褐	無	0.0	26.3	20.0	18.0	26.0	5.0	0.5	4.2	77.5	2.635	礫・砂	40	170	210	
					8月10日	晴	30.8	0.4	29.5	15	暗褐	無	0.0	30.1	25.2	19.7	21.0	2.9	0.4	0.7	78.3	2.606	礫・砂	22	90	112	
					10月13日	晴	19.8	0.3	18.1	3	暗褐	無	0.0	12.4	16.6	20.0	42.5	4.0	0.9	3.6	76.1	2.647	砂・礫	27	99	126	
					12月13日	曇	12.3	0.3	10.5	4	暗褐	無	0.0	31.0	21.8	22.3	20.7	3.3	0.6	0.3	78.3	2.607	砂・礫	33	150	183	
					2月9日	晴	9.6	0.3	5.3	3	にぶい黄褐	無	0.0	19.2	17.0	22.8	35.1	4.0	1.4	0.5	75.5	2.617	砂・礫	28	130	158	
	40	仁井田川	霞田橋		5月23日	晴	24.3	0.4	16.3	4	暗灰黄	微沼沢	0.0	16.6	20.9	23.5	31.4	5.7	0.7	1.2	84.1	2.658	砂・礫	<4.2	16	16	
					6月15日	晴	25.6	0.3	21.6	3	オリーブ褐	無	5.2	33.0	21.5	13.5	19.0	4.7	0.8	2.3	81.6	2.702	砂・礫	5.1	20	25.1	
					8月9日	晴	29.7	0.4	27.9	10	暗灰黄	微沼沢	0.0	24.7	27.3	21.8	15.4	8.6	1.8	0.4	82.7	2.678	砂・礫	8.5	26	34.5	
					10月8日	晴	22.4	0.5	18.9	3	暗オリーブ褐	無	0.0	31.1	26.6	21.5	15.5	1.9	1.2	2.3	83.5	2.839	砂・礫	<8.0	28	28	
					12月14日	曇	12.9	0.5	11.6	3	暗灰黄	無	2.5	27.9	28.1	26.2	14.2	0.8	0.0	0.3	81.4	2.703	砂・礫	3.5	24	27.5	
					2月11日	晴	5.9	0.4	6.3	3	オリーブ褐	無	0.0	2.2	29.0	44.5	20.7	3.0	0.1	0.5	78.3	2.673	礫・砂	<6.0	19	19	
	41		松葉橋		5月23日	晴	23.7	0.6	18.1	3	黒褐	微沼沢	0.0	26.1	18.1	18.3	34.3	1.5	0.6	1.1	84.6	2.667	砂・礫	11	50	61	
					6月10日	晴	26.5	0.5	23.9	3	にぶい黄褐	微沼沢	0.0	26.2	22.5	18.2	26.1	2.6	1.5	3.0	83.2	2.660	砂・礫	20	97	117	
					8月9日	晴	29.5	1.5	27.5	5	にぶい黄褐	無	2.4	1.5	4.6	21.2	57.9	10.7	1.0	0.7	77.1	2.649	砂・礫	15	57	72	
					10月8日	晴	25.5	0.7	17.2	5	にぶい黄褐	無	0.0	1.7	3.3	24.6	58.7	7.0	1.0	3.8	76.9	2.685	砂・礫	13	43	56	
					12月14日	曇	11.5	0.5	11.5	3	にぶい黄褐	無	0.0	0.6	2.7	16.4	61.2	17.0	1.4	0.7	78.8	2.664	砂・礫	19	63	82	
					2月11日	晴	7.6	0.5	6.4	4	にぶい黄褐	無	0.0	26.1	18.9	21.9	30.5	1.7	0.6	0.4	77.6	2.684	砂・礫	7.8	46	53.8	

福島県 河川（底質・浜通り） 7/8

	採取地点				採取日	天候	気温 (℃)	全水深 (m)	底質																	備考
									一般項目														放射性物質濃度［Bq/kg(乾泥)］			
													粒度組成(%)										放射性セシウム			
	No.	地点名		市町村					泥温 (℃)	採泥深 (cm)	色相	臭気	粗礫分	中礫分	細礫分	粗砂分	中砂分	細砂分	シルト分	粘土分	含泥率 (%)	密度 (g/cm³)	性状	Cs-134	Cs-137	合計	
河川	42	夏井川	北ノ内橋	小野町	5月14日	晴	20.9	0.5	13.3	5	暗褐	無	0.0	0.5	5.5	26.9	63.2	2.9	0.1	0.9	77.3	2.671	砂	6.3	21	27.3	
					6月12日	曇	20.9	0.5	18.9	5	暗褐	無	0.0	4.8	21.9	26.6	37.8	4.8	1.4	2.8	87.5	2.707	砂・礫	5.1	12	17.1	
					8月4日	晴	32.3	0.3	26.5	5	にぶい黄褐	無	0.0	0.1	22.3	60.4	11.2	1.4	1.8	3.0	89.0	2.697	砂・礫	<3.6	9.8	9.8	
					10月20日	晴	19.2	0.6	15.0	3	灰黄褐	無	0.0	14.7	14.8	29.3	36.0	2.5	0.0	2.7	75.0	2.708	砂・礫	<4.5	22	22	
					12月7日	晴	9.0	0.3	6.9	3	灰黄褐	無	0.0	0.0	0.9	44.6	51.5	2.4	0.0	0.7	71.7	2.699	砂	<4.5	17	17	
					2月2日	晴	1.6	0.9	2.0	3	灰黄褐	無	0.0	0.4	1.0	28.8	64.8	2.1	0.0	2.9	71.5	2.689	砂・礫	<4.6	17	17	
	43		久太夫橋	いわき市	5月23日	晴	25.5	0.8	19.9	3	黄褐	無	0.0	0.5	10.2	44.3	43.4	0.7	0.1	0.9	80.4	2.659	砂	<4.7	15	15	
					6月10日	晴	26.2	0.8	19.7	3	黄褐	無	0.0	3.9	23.5	34.8	29.5	2.9	2.1	3.4	80.7	2.677	砂・礫	<4.0	14	14	
					8月11日	晴	25.8	0.5	23.3	10	オリーブ褐	無	0.0	16.7	14.0	24.9	36.0	6.7	1.2	0.5	79.7	2.709	砂・礫	<5.1	17	17	
					10月10日	晴	22.0	0.6	15.6	4	にぶい黄褐	無	0.0	6.4	21.0	29.3	35.0	5.6	0.7	2.1	75.6	2.672	砂・礫	6.3	21	27.3	
					12月17日	曇	7.0	0.4	8.9	3	オリーブ褐	無	0.0	5.9	44.0	32.5	15.6	0.6	0.3	1.2	77.8	2.657	礫	<4.1	14	14	
					2月11日	晴	7.7	0.4	5.8	4	褐	無	0.0	3.3	30.2	37.3	26.9	1.7	0.1	0.5	77.1	2.670	砂・礫	<6.4	20	20	
	44		六十枚橋		5月23日	晴	25.3	0.7	17.1	6	黒褐	無	2.9	5.5	12.9	21.3	24.2	26.6	1.1	5.5	79.7	2.677	砂・シルト	21	87	108	
					6月10日	晴	26.5	0.6	20.3	5	黒褐	無	0.0	5.8	4.5	4.8	16.6	56.1	5.4	6.7	71.2	2.686	砂・シルト	34	120	154	
					8月7日	晴	30.8	0.6	29.9	3	にぶい黄褐	無	0.0	0.5	5.8	34.1	53.2	1.9	1.0	3.6	76.9	2.675	砂	11	52	63	
					10月9日	晴	19.3	0.7	14.2	3	暗灰黄	無	0.0	2.4	0.5	0.5	40.8	42.0	6.0	7.7	71.0	2.696	シルト・砂	32	120	152	
					12月17日	曇	7.2	0.5	8.8	3	黒褐	無	0.0	2.5	3.5	6.3	18.5	52.5	9.5	7.3	45.0	2.685	砂	43	180	223	
					2月11日	晴	3.4	0.4	3.0	3	オリーブ褐	無	0.0	0.5	3.5	6.5	29.7	49.7	7.7	2.4	60.4	2.678	砂	45	190	235	
	45	好間川	岩穴つり橋		5月23日	晴	26.2	0.4	20.8	3	にぶい黄褐	微沼沢	0.0	11.9	13.3	25.2	38.5	7.8	1.1	2.2	83.9	2.687	砂・礫	18	66	84	
					6月10日	晴	25.7	0.4	19.5	3	褐	無	0.0	21.7	21.5	17.7	26.1	7.2	2.4	3.4	86.0	2.696	砂・礫	13	53	66	
					8月11日	晴	30.8	0.7	24.0	10	褐	微沼沢	0.0	9.8	18.8	52.2	17.3	1.2	0.2	0.5	80.6	2.660	砂・礫	6.9	28	34.9	
					10月10日	晴	26.7	0.5	15.2	4	褐	無	0.0	21.4	21.0	25.7	23.9	4.6	1.2	2.3	78.6	2.689	砂・礫	13	56	69	
					12月17日	晴	11.0	0.4	9.1	3	にぶい黄褐	無	1.7	14.2	18.8	18.6	32.5	9.2	1.6	3.5	75.3	2.694	砂・礫	13	62	75	
					2月14日	雨	16.7	0.4	9.7	4	オリーブ褐	無	0.0	0.0	2.6	48.6	45.2	2.7	0.2	0.7	73.4	2.659	砂・礫	14	64	78	
	46		夏井川合流前		5月22日	晴	24.2	0.4	22.5	3	黄褐	微沼沢	2.7	27.6	20.4	18.9	26.3	2.6	0.2	1.5	87.0	2.683	礫・砂	6.2	27	33.2	
					6月10日	晴	30.5	0.4	23.4	3	オリーブ褐	微沼沢	0.0	28.7	14.5	20.1	30.0	2.9	1.1	2.7	83.1	2.685	砂・礫	6.2	26	32.2	
					8月11日	晴	30.3	0.4	26.7	2	黄褐	微沼沢	0.0	22.3	22.2	24.4	27.9	2.3	0.4	0.4	81.2	2.691	砂・礫	4.6	21	25.6	
					10月10日	晴	16.2	0.5	15.3	3	オリーブ褐	無	2.6	26.3	13.7	26.6	24.6	3.6	0.6	2.2	79.8	2.715	砂・礫	<4.8	25	25	
					12月17日	曇	7.6	0.4	9.3	3	暗灰黄	無	0.0	29.8	16.4	25.0	22.9	2.8	0.6	2.5	78.7	2.720	砂・礫	<5.7	26	26	
					2月11日	晴	9.4	0.4	6.5	3	暗オリーブ褐	無	0.0	0.0	0.0	1.7	51.0	40.6	4.4	2.3	69.0	2.687	砂	22	91	113	
	47	藤原川	島橋		5月22日	晴	24.1	0.2	23.5	3	黒褐	無	0.0	3.7	12.0	35.9	46.1	0.3	0.3	1.7	75.3	2.638	砂	<4.8	22	22	
					6月13日	晴	17.2	0.5	23.2	3	黒褐	無	0.0	3.8	12.0	20.5	52.6	4.4	2.4	4.5	74.1	2.647	礫・砂	10	37	47	
					8月4日	晴	30.1	0.6	28.9	7	暗オリーブ褐	無	0.0	1.7	6.7	30.6	55.2	2.1	0.0	3.6	77.9	2.649	砂・礫	4.6	24	28.6	
					10月10日	曇	20.7	0.8	20.3	3	暗オリーブ褐	無	0.0	0.0	0.1	0.6	23.6	65.9	4.5	5.4	72.3	2.664	砂	8.0	46	54	
					12月18日	晴	11.3	0.5	10.9	3	暗オリーブ褐	無	0.0	0.0	0.0	0.5	5.7	73.8	12.1	7.9	56.9	2.690	砂	28	120	148	
					2月14日	雨	14.5	0.5	11.8	4	暗灰黄	無	0.0	0.0	0.1	0.4	15.8	74.7	6.1	3.1	60.8	2.655	砂	15	91	106	
	48		みなと大橋		5月22日	晴	19.8	1.7	24.5	5	オリーブ黒	微下水	0.0	8.1	11.5	27.9	29.5	14.7	2.6	5.8	72.5	2.627	砂・礫	17	79	96	
					6月13日	晴	21.5	1.6	20.1	10	オリーブ褐	無	0.0	0.0	0.0	3.8	40.6	41.0	4.4	10.3	54.2	2.735	砂	31	120	151	
					8月4日	晴	29.7	0.9	25.4	7	褐	微硫化水素	0.0	0.9	0.9	3.4	37.7	39.5	8.4	9.2	59.2	2.706	砂・シルト	27	110	137	
					10月12日	晴	20.5	2.0	22.9	3	黒褐	無	0.0	2.8	1.9	4.1	25.9	48.3	8.8	8.1	65.7	2.686	砂	22	120	142	
					12月19日	晴	8.0	1.3	13.6	5	暗灰黄	無	0.0	0.8	1.1	2.7	21.7	51.2	14.4	8.2	58.7	2.709	砂	39	180	219	
					2月13日	晴	15.3	1.2	10.8	5	暗オリーブ	無	0.0	0.8	1.5	2.8	26.9	50.9	11.9	5.3	52.5	2.699	砂	28	160	188	
	49	鮫川	井戸沢橋		5月20日	晴	26.7	0.7	20.1	5	暗褐	無	0.0	78.0	21.3	0.4	0.1	0.0	0.0	0.2	93.3	2.676	礫	3.5	12	15.5	
					6月13日	晴	21.4	0.8	20.2	5	暗褐	無	9.1	76.5	13.5	0.7	0.1	0.0	0.0	0.1	91.7	2.701	礫	3.9	11	14.9	
					8月6日	晴	33.7	0.9	27.7	10	黒褐	無	0.0	47.9	34.4	9.7	6.6	0.5	0.2	0.8	83.4	2.811	礫	7.3	24	31.3	
					10月12日	晴	20.0	1.2	17.7	3	暗褐	無	4.1	80.8	15.0	0.1	0.0	0.0	0.0	0.0	96.4	2.562	礫	<4.3	13	13	
					12月20日	晴	8.7	1.7	7.3	3	暗褐	無	5.2	77.1	17.5	0.2	0.0	0.0	0.0	0.0	94.3	2.611	礫	<4.5	11	11	
					2月13日	曇	10.2	1.3	6.7	3	暗褐	無	3.9	78.7	17.3	0.1	0.0	0.0	0.0	0.0	95.2	2.703	礫	<3.5	12	12	

福島県 河川（底質・浜通り） 8/8

	採取地点				採取日	天候	気温(℃)	全水深(m)	底質																
									一般項目													放射性物質濃度［Bq/kg(乾泥)］			備考
									泥温(℃)	採泥深(cm)	色相	臭気	粒度組成(%)								含泥率(%)	密度(g/cm³)	性状	放射性セシウム			
	No.	地点名		市町村									粗礫分	中礫分	細礫分	粗砂分	中砂分	細砂分	シルト分	粘土分				Cs-134	Cs-137	合計	
河川	50	鮫川	鮫川橋	いわき市	5月20日	晴	25.4	0.4	19.0	3	灰	微沼沢	0.0	0.9	1.9	4.0	42.2	41.8	3.5	5.7	77.7	2.713	砂	14	64	78	
					6月13日	晴	22.8	0.4	24.4	3	灰オリーブ	微沼沢	0.0	26.3	9.9	7.3	29.1	23.4	0.2	3.7	78.9	2.792	砂	12	46	58	
					8月6日	晴	29.6	0.6	28.1	4	オリーブ黒	無	0.0	28.4	16.5	14.3	23.6	13.7	0.3	3.2	79.6	2.752	砂・礫	19	78	97	
					10月12日	晴	20.1	0.5	18.8	3	灰オリーブ	無	0.0	12.6	7.7	10.9	23.5	39.0	3.2	3.1	75.9	2.744	礫・砂	9.8	42	51.8	
					12月19日	晴	8.6	0.5	9.7	3	黒褐	無	4.0	27.1	12.1	10.1	15.7	25.0	2.1	3.9	75.9	2.758	砂・礫	18	69	87	
					2月13日	晴	14.2	0.4	10.0	4	オリーブ黒	無	0.0	6.1	6.8	8.9	33.1	43.7	0.7	0.6	74.8	2.734	砂	8.8	40	48.8	
	51	四時川	小室橋		5月20日	晴	22.2	0.4	18.4	3	暗灰黄	微沼沢	0.0	3.4	22.0	31.3	38.1	4.0	0.6	0.7	80.9	2.680	砂	5.9	25	30.9	
					6月13日	晴	28.1	0.4	18.3	3	黄褐	無	0.0	0.0	0.0	1.6	56.8	28.9	7.3	5.5	70.7	2.778	砂	26	80	106	
					8月9日	晴	23.9	0.6	18.8	15	暗灰黄	無	0.0	8.7	10.6	22.2	48.3	9.3	0.4	0.6	76.3	2.733	砂・礫	5.5	36	41.5	
					10月12日	晴	17.6	0.8	14.1	4	オリーブ褐	無	0.0	0.0	0.1	13.0	51.2	23.6	8.1	4.0	71.3	2.720	礫・砂	14	51	65	
					12月20日	晴	5.9	0.5	5.2	3	暗灰黄	無	0.0	1.3	13.6	50.8	24.8	3.2	2.5	4.0	77.4	2.708	砂・礫	<4.6	22	22	
					2月13日	曇	6.2	0.4	5.7	4	暗灰黄	無	0.0	0.3	4.9	28.8	48.3	16.7	0.3	0.7	74.5	2.719	砂	13	62	75	
	52	蛭田川	小塙橋		5月20日	晴	23.1	0.5	17.9	3	黒褐	無	0.0	36.9	24.0	19.6	17.3	1.1	0.5	0.8	85.1	2.665	砂・礫	7.5	29	36.5	
					6月12日	晴	23.4	0.3	20.2	3	黒褐	無	0.0	35.5	30.6	19.1	10.7	0.9	1.3	2.0	81.7	2.727	砂・礫	7.8	29	36.8	
					8月6日	晴	29.8	0.3	25.0	10	黒褐	無	0.0	26.4	16.7	16.8	33.5	2.7	0.6	3.4	81.7	2.706	砂・礫	12	45	57	
					10月15日	晴	19.3	0.3	16.0	3	黒褐	無	4.6	25.8	27.2	27.0	12.5	0.9	0.8	1.3	80.1	2.680	砂・礫	13	72	85	
					12月19日	晴	8.5	0.4	8.7	3	暗褐	無	7.4	31.9	30.9	16.8	8.6	0.7	1.9	1.8	85.8	2.692	礫	11	68	79	
					2月13日	晴	15.5	0.4	8.9	4	暗褐	無	0.0	34.4	24.3	21.4	17.2	1.8	0.6	0.3	72.0	2.673	砂・礫	20	78	98	
	53	蛭田川	蛭田橋		5月20日	晴	21.7	1.3	19.2	10	暗灰	微沼沢	0.0	1.0	0.6	1.4	66.3	25.7	0.1	4.9	74.7	2.655	砂・シルト	22	90	112	
					6月12日	曇	23.4	1.2	21.7	10	暗灰	微沼沢	0.0	0.0	0.0	0.4	62.0	28.4	3.6	5.7	74.2	2.735	シルト・砂	18	67	85	
					8月5日	晴	31.1	0.8	24.2	10	黒	微下水	0.0	0.1	0.2	0.3	60.3	28.4	4.5	6.2	68.7	2.682	シルト・砂	22	98	120	
					10月13日	晴	19.4	2.0	20.5	5	暗灰	微沼沢	0.0	0.0	0.0	0.4	54.4	38.2	1.7	5.3	75.8	2.720	シルト・砂	18	87	105	
					12月19日	晴	8.3	1.3	11.6	5	黒	微下水	0.0	0.0	0.2	0.6	67.3	24.2	1.1	6.6	76.6	2.717	砂	8.6	45	53.6	
					2月13日	晴	14.1	1.5	10.6	5	暗灰	微沼沢	0.0	0.0	0.1	0.4	66.2	24.8	4.8	3.7	67.4	2.691	シルト・砂	25	120	145	

福島県 河川（周辺環境・浜通り）1/8

	採取地点				採取日	天候	気温(℃)	周辺環境(土壌,空間線量)													
								左岸						右岸							備考
								色相	臭気	性状	放射性物質濃度［Bq/kg(乾)］ 放射性セシウム			空間線量(μSv/h)	色相	臭気	性状	放射性物質濃度［Bq/kg(乾)］ 放射性セシウム			空間線量(μSv/h)	
	No.	地点名		市町村							Cs-134	Cs-137	合計					Cs-134	Cs-137	合計		
河川	1	地蔵川	浜畑橋	新地町	5月8日	晴	18.8	黄褐	微土	砂質	400	1,600	2,000	0.14	褐	微土	壌質	300	1,100	1,400	0.11	
					6月20日	晴	22.2	オリーブ褐	微土	砂質	500	1,900	2,400	0.11	にぶい黄褐	微土	壌質	500	1,900	2,400	0.09	
					8月6日	晴	33.3	灰白	無	砂質	270	1,200	1,470	0.14	にぶい黄橙	微土	壌質	310	1,300	1,610	0.11	
					10月16日	晴	17.6	灰黄褐	微土	砂質	230	1,100	1,330	0.13	褐灰	無	壌質	160	700	860	0.10	
					12月9日	晴	9.0	灰黄褐	無	砂質	270	1,100	1,370	0.13	灰黄褐	微土	壌質	230	1,100	1,330	0.09	
					2月8日	晴	3.9	暗灰黄	微土	砂質	240	1,300	1,540	0.10	灰黄褐	微土	壌質	190	880	1,070	0.07	
	2	小泉川	小泉橋	相馬市	5月25日	晴	22.0	オリーブ黄	微土	壌質	360	1,400	1,760	0.13	にぶい黄褐	微土	壌質	520	1,900	2,420	0.19	
					6月25日	晴	25.5	暗褐	微土	壌質	450	1,500	1,950	0.14	にぶい黄褐	微土	壌質	330	1,300	1,630	0.14	
					8月4日	晴	31.8	にぶい黄褐	微土	壌質	410	1,500	1,910	0.14	にぶい黄褐	無	壌質	390	1,400	1,790	0.17	
					10月18日	晴	21.2	暗褐	無	壌質	250	1,100	1,350	0.15	暗褐	微土	壌質	400	1,700	2,100	0.15	
					12月9日	晴	6.4	黒褐	無	壌質	240	1,100	1,340	0.15	黒褐	無	壌質	350	1,600	1,950	0.15	
					2月9日	晴	8.3	暗褐	微青草	壌質	370	1,700	2,070	0.11	黒褐	微青草	壌質	270	1,200	1,470	0.13	
	3		百間橋		5月25日	晴	20.5	灰黄褐	微土	壌質	540	2,000	2,540	0.19	にぶい黄褐	微土	壌質	540	1,900	2,440	0.16	
					6月24日	晴	25.0	黒褐	微土	壌質	960	3,700	4,660	0.18	黒褐	微土	壌質	820	3,200	4,020	0.16	
					8月4日	晴	30.7	褐	微土	壌質	480	1,900	2,380	0.14	褐	微土	壌質	250	1,200	1,450	0.15	
					10月18日	晴	19.6	灰黄褐	微土	壌質	410	1,700	2,110	0.15	黒褐	無	壌質	360	1,500	1,860	0.14	
					12月6日	晴	7.6	暗褐	無	壌質	440	1,900	2,340	0.15	黒褐	無	壌質	480	2,200	2,680	0.13	
					2月11日	晴	7.4	黒褐	微土	壌質	200	1,000	1,200	0.11	黒褐	微土	壌質	150	750	900	0.11	
	4	宇多川	堀坂橋		5月25日	晴	22.0	灰黄	微土	壌質	480	1,800	2,280	0.17	灰白	微土	砂質	220	830	1,050	0.19	
					6月22日	晴	24.1	黒褐	微土	壌質	780	2,900	3,680	0.16	灰白	微土	壌質	120	430	550	0.19	
					8月6日	晴	32.7	灰黄褐	微青草	壌質	880	3,600	4,480	0.14	灰黄	無	砂質	68	240	308	0.16	
					10月18日	晴	21.5	にぶい黄褐	微土	壌質	830	3,600	4,430	0.11	灰黄褐	無	壌質	190	830	1,020	0.14	
					12月6日	晴	8.4	暗褐	微土	壌質	520	2,300	2,820	0.12	暗褐	無	壌質	170	790	960	0.15	
					2月12日	晴	6.7	灰黄褐	微土	壌質	460	2,300	2,760	0.10	暗灰黄	微土	砂質	230	1,100	1,330	0.15	
	5		百間橋		5月25日	晴	19.0	灰黄褐	微土	壌質	480	1,900	2,380	0.17	にぶい黄褐	微土	壌質	530	2,000	2,530	0.16	
					6月24日	晴	25.5	暗褐	微土	壌質	380	1,500	1,880	0.14	にぶい黄褐	微土	壌質	300	1,300	1,600	0.14	
					8月4日	晴	30.8	暗褐	微土	壌質	270	1,100	1,370	0.13	にぶい黄褐	微土	壌質	320	1,300	1,620	0.16	
					10月18日	晴	19.4	黒褐	無	壌質	240	1,000	1,240	0.15	灰黄褐	無	壌質	500	2,000	2,500	0.12	
					12月6日	晴	7.4	黒褐	無	壌質	190	880	1,070	0.14	暗褐	無	壌質	280	1,300	1,580	0.14	
					2月11日	晴	7.4	黒褐	微土	壌質	230	1,000	1,230	0.11	黒褐	微土	壌質	270	1,300	1,570	0.12	
	6	真野川	落合橋	南相馬市	5月25日	晴	20.6	にぶい黄橙	微土	壌質	240	1,100	1,340	0.26	灰黄褐	微土	壌質	1,500	5,600	7,100	0.40	
					6月22日	晴	25.4	にぶい黄褐	微土	壌質	590	2,100	2,690	0.24	暗褐	微土	壌質	1,200	4,400	5,600	0.38	
					8月5日	晴	30.8	にぶい黄橙	無	砂質	400	1,500	1,900	0.26	暗褐	微土	壌質	530	2,300	2,830	0.31	
					10月4日	晴	21.8	にぶい黄褐	微土	壌質	360	1,500	1,860	0.28	灰黄褐	無	砂質	310	1,200	1,510	0.39	
					10月4日	晴	21.8	にぶい黄褐	微土	壌質	380	1,700	2,080	0.26	黒褐	無	砂質	510	2,000	2,510	0.38	
					10月4日	晴	21.8	にぶい黄褐	微土	壌質	540	2,200	2,740	0.26	黒褐	無	壌質	2,000	8,300	10,300	0.39	
					11月7日	雨	13.8	褐	無	壌質	380	1,600	1,980	0.25	暗褐	無	壌質	320	1,400	1,720	0.35	
					12月8日	晴	7.5	暗褐	無	壌質	300	1,300	1,600	0.25	暗褐	微土	壌質	330	1,500	1,830	0.33	
					1月11日	曇	5.1	暗褐	微土	壌質	410	1,800	2,210	0.24	灰黄褐	微土	壌質	430	2,000	2,430	0.34	
					2月14日	曇	19.6	にぶい黄褐	微土	壌質	310	1,400	1,710	0.22	黒褐	微土	壌質	650	2,900	3,550	0.30	
	7		真島橋		5月26日	晴	19.9	暗灰黄	微土	壌質	380	1,400	1,780	0.12	オリーブ褐	微土	砂質	150	680	830	0.11	
					6月22日	晴	23.7	暗オリーブ褐	微土	壌質	330	1,300	1,630	0.11	暗オリーブ褐	微土	壌質	230	890	1,120	0.09	
					8月26日	曇	20.2	黒褐	無	壌質	270	1,200	1,470	0.11	にぶい黄褐	微土	壌質	100	440	540	0.11	
					10月4日	晴	19.2	暗灰黄	微土	壌質	370	1,500	1,870	0.12	にぶい黄褐	微土	壌質	110	480	590	0.14	
					10月4日	晴	19.2	黒褐	微土	壌質	300	1,100	1,400	0.13	明黄褐	微土	壌質	140	520	660	0.12	
					10月4日	晴	19.2	-	-	-			-	-	暗褐	微土	壌質	230	1,000	1,230	0.17	（左岸）土壌採取地点の設定なし
					11月11日	晴	14.3	黒褐	無	壌質	280	1,200	1,480	0.11	黒褐	無	砂質	260	1,100	1,360	0.14	
					12月6日	曇	9.2	黒褐	無	壌質	190	970	1,160	0.12	黒褐	無	壌質	280	1,200	1,480	0.15	
					1月11日	晴	7.5	黒褐	微土	壌質	290	1,200	1,490	0.13	暗褐	微土	壌質	340	1,500	1,840	0.18	
					2月7日	晴	4.3	黒褐	微土	壌質	210	970	1,180	0.11	黒褐	無	壌質	240	1,000	1,240	0.13	

福島県 河川（周辺環境・浜通り）2/8

	採取地点				採取日	天候	気温(℃)	周辺環境(土壌,空間線量)														備考
								左岸						右岸								
								色相	臭気	性状	放射性物質濃度［Bq/kg(乾)］			空間線量(μSv/h)	色相	臭気	性状	放射性物質濃度［Bq/kg(乾)］			空間線量(μSv/h)	
											放射性セシウム							放射性セシウム				
	No.	地点名		市町村							Cs-134	Cs-137	合計					Cs-134	Cs-137	合計		
河川	8	新田川	草野	飯舘村	5月18日	晴	26.0	にぶい黄褐	微土	壌質	1,900	6,700	8,600	1.00	にぶい黄褐	微土	壌質	5,300	19,000	24,300	1.36	
					6月30日	曇	20.5	暗褐	微土	壌質	1,400	5,500	6,900	0.78	灰黄褐	微土	壌質	3,100	12,000	15,100	1.34	
					8月19日	晴	27.3	にぶい黄褐	無	壌質	1,200	4,800	6,000	0.75	にぶい黄褐	無	壌質	3,300	13,000	16,300	1.23	
					10月7日	曇	12.8	褐	微土	壌質	760	3,000	3,760	1.01	にぶい黄褐	無	壌質	4,600	18,000	22,600	1.47	
					10月7日	曇	12.8	黒褐	微土	壌質	2,000	8,000	10,000	1.27	灰黄褐	無	壌質	9,200	36,000	45,200	1.28	
					10月7日	曇	12.8	褐	微土	壌質	860	3,500	4,360	0.77	褐	無	壌質	3,600	14,000	17,600	1.27	
					12月18日	晴	3.2	黒褐	微土	壌質	1,600	6,900	8,500	0.69	にぶい黄褐	微土	壌質	1,900	8,300	10,200	1.10	
					2月12日	晴	9.2	黒褐	微土	壌質	1,500	7,300	8,800	0.66	黒褐	微土	壌質	3,400	16,000	19,400	0.63	
	9	新田川	小宮	飯舘村	5月18日	曇	25.2	暗褐	微土	壌質	3,100	11,000	14,100	1.74	褐	微土	壌質	1,300	4,700	6,000	2.03	
					6月30日	曇	20.8	にぶい黄褐	微土	壌質	3,200	12,000	15,200	0.68	にぶい黄褐	微土	壌質	1,300	4,800	6,100	1.98	
					8月19日	曇	26.0	褐	微土	壌質	2,800	11,000	13,800	1.55	褐	微土	壌質	2,900	11,000	13,900	1.88	
					10月2日	晴	19.7	暗褐	無	壌質	2,200	8,700	10,900	1.24	黄褐	微土	壌質	3,900	16,000	19,900	1.40	
					10月2日	晴	19.7	暗褐	無	壌質	3,400	14,000	17,400	1.07	黄褐	微土	壌質	2,700	10,000	12,700	1.41	
					10月2日	晴	19.7	暗褐	無	壌質	2,200	8,700	10,900	1.42	黄褐	微土	壌質	3,200	13,000	16,200	1.45	
					12月18日	晴	4.1	暗褐	微土	壌質	2,500	10,000	12,500	1.06	にぶい黄褐	微土	壌質	2,100	9,600	11,700	1.22	
					2月1日	曇	-0.2	-	-	-			-	0.51	-	-	-			-	0.62	積雪のため、採取できず
	10		木戸内橋	南相馬市	5月25日	晴	21.5	にぶい黄橙	微土	壌質	1,500	5,300	6,800	0.51	にぶい黄褐	微土	壌質	4,000	15,000	19,000	0.64	
					6月26日	曇	26.0	黒褐	微土	壌質	2,300	8,500	10,800	0.48	褐	微土	壌質	2,200	8,400	10,600	0.59	
					8月5日	晴	34.5	にぶい黄橙	微青草	壌質	2,200	8,500	10,700	0.43	にぶい黄橙	微土	壌質	2,800	11,000	13,800	0.65	
					10月5日	晴	19.4	オリーブ褐	微土	砂質	1,400	5,400	6,800	0.49	灰	無	砂質	430	1,800	2,230	0.64	
					10月5日	晴	19.4	黄褐	微土	砂質	1,000	4,300	5,300	0.54	灰	無	砂質	370	1,500	1,870	0.51	
					10月5日	晴	19.4	暗灰黄	無	砂質	820	3,200	4,020	0.56	灰オリーブ	無	砂質	710	2,900	3,610	0.63	
					12月7日	晴	9.8	灰黄褐	無	砂質	1,100	4,300	5,400	0.45	灰黄褐	無	砂質	290	1,400	1,690	0.36	
					2月17日	晴	10.9	褐灰	微土	砂質	620	3,100	3,720	0.42	黒褐	無	砂質	470	2,100	2,570	0.26	
	11		鮭川橋		5月26日	晴	20.4	にぶい橙	微土	壌質	41	140	181	0.12	にぶい黄褐	微土	壌質	68	270	338	0.13	
					6月25日	晴	24.5	オリーブ褐	微土	壌質	64	220	284	0.10	暗褐	微土	壌質	72	240	312	0.13	
					8月26日	曇	20.1	にぶい黄褐	微土	壌質	26	120	146	0.11	黒褐	微土	壌質	64	240	304	0.13	
					10月3日	晴	23.8	にぶ黄	無	砂質	150	630	780	0.18	にぶい黄褐	中土	壌質	58	270	328	0.14	
					10月3日	晴	23.8	黒褐	微土	壌質	550	2,300	2,850	0.23	にぶい黄褐	微土	壌質	73	370	443	0.16	
					10月3日	晴	23.8	にぶ黄	無	砂質	170	640	810	0.15	褐	微土	壌質	50	200	250	0.13	
					12月13日	曇	9.5	暗褐	微土	壌質	13	87	100	0.09	黒褐	無	壌質	50	180	230	0.12	
					2月14日	曇	17.1	黒褐	微土	壌質	14	120	134	0.11	黒褐	微土	壌質	44	250	294	0.11	
	12	太田川	石渡戸橋		5月22日	晴	23.7	黒褐	微土	壌質	1,200	4,500	5,700	0.79	にぶい褐	微土	壌質	1,400	4,700	6,100	0.76	
					6月26日	晴	26.0	暗褐	微土	壌質	4,300	16,000	20,300	0.68	褐	微土	壌質	3,800	15,000	18,800	0.76	
					8月26日	雨	19.5	暗褐	微土	壌質	1,300	5,100	6,400	0.74	暗褐	微土	壌質	1,500	5,800	7,300	0.69	
					10月3日	晴	20.7	暗褐	微土	壌質	1,200	5,500	6,700	0.67	褐灰	微土	壌質	3,500	14,000	17,500	0.60	
					10月3日	晴	20.7	暗褐	微土	壌質	1,700	6,800	8,500	0.69	にぶい黄褐	微土	壌質	1,700	7,000	8,700	0.59	
					10月3日	晴	20.7	暗褐	微土	壌質	1,600	6,400	8,000	0.75	褐灰	微土	壌質	3,800	16,000	19,800	0.70	
					12月15日	曇	8.5	暗褐	微土	壌質	1,900	7,800	9,700	0.69	褐	微土	壌質	1,100	4,600	5,700	0.68	
					2月15日	曇	4.7	暗褐	微土	壌質	1,500	7,600	9,100	0.67	褐	微土	壌質	1,100	5,400	6,500	0.65	
	13		上ノ内橋		5月21日	晴	19.5	暗褐	微土	壌質	390	1,500	1,890	0.51	暗褐	微土	壌質	400	1,600	2,000	0.31	
					6月26日	曇	25.3	暗褐	無	壌質	650	2,400	3,050	0.57	暗褐	微土	壌質	410	1,600	2,010	0.31	
					8月7日	晴	32.7	灰黄褐	微土	壌質	570	2,100	2,670	0.50	灰黄褐	微土	壌質	190	730	920	0.33	
					10月3日	晴	28.3	褐灰	微土	壌質	1,300	5,300	6,600	0.47	暗褐	微土	壌質	220	960	1,180	0.27	
					10月3日	晴	28.3	暗褐	微土	壌質	960	3,800	4,760	0.42	暗褐	微土	壌質	170	750	920	0.31	
					10月3日	晴	28.3	暗褐	微土	壌質	990	4,100	5,090	0.48	暗褐	微土	壌質	180	680	860	0.27	
					12月18日	晴	1.2	黒褐	無	壌質	560	2,700	3,260	0.41	黒褐	無	壌質	620	2,700	3,320	0.34	
					2月17日	晴	10.7	暗褐	微土	壌質	750	3,500	4,250	0.42	黒褐	微土	壌質	480	2,200	2,680	0.31	

福島県 河川（周辺環境・浜通り）3/8

	採取地点				採取日	天候	気温(℃)	周辺環境(土壌,空間線量)														備考
								左岸						右岸								
								色相	臭気	性状	放射性物質濃度［Bq/kg(乾)］			空間線量(μSv/h)	色相	臭気	性状	放射性物質濃度［Bq/kg(乾)］			空間線量(μSv/h)	
											放射性セシウム							放射性セシウム				
	No.	地点名		市町村							Cs-134	Cs-137	合計					Cs-134	Cs-137	合計		
河川	14	太田川	益田橋	南相馬市	5月22日	晴	23.9	黄褐	微土	壌質	20	73	93	0.15	暗褐	微土	壌質	420	1,600	2,020	0.23	
					6月24日	晴	25.3	褐	微土	壌質	49	190	239	0.15	黒褐	微土	壌質	720	2,700	3,420	0.19	
					8月28日	曇	19.8	暗褐	微土	壌質	67	290	357	0.12	黒褐	微土	壌質	320	1,400	1,720	0.18	
					10月8日	晴	15.7	にぶい黄橙	微土	壌質	18	89	107	0.15	黒褐	微土	壌質	390	1,800	2,190	0.20	
					10月8日	晴	15.7	にぶい黄橙	微土	壌質	21	82	103	0.14	黒褐	微土	壌質	270	1,300	1,570	0.21	
					10月8日	晴	15.7	にぶい黄褐	微土	壌質	39	200	239	0.15	黒褐	微土	壌質	530	2,300	2,830	0.25	
					12月17日	曇	8.5	褐	微土	壌質	14	91	105	0.15	黒褐	微土	壌質	280	1,200	1,480	0.18	
					2月13日	曇	11.2	褐	微土	壌質	42	270	312	0.12	黒褐	微土	壌質	190	970	1,160	0.17	
	15		JR鉄道橋		5月22日	晴	28.3	にぶい黄褐	無	壌質	280	1,100	1,380	0.25	黒褐	無	壌質	400	1,500	1,900	0.23	
					6月23日	雨	22.0	灰黄褐	微土	壌質	490	1,900	2,390	0.26	灰黄褐	微土	壌質	410	1,600	2,010	0.24	
					8月31日	曇	20.6	暗褐	微土	壌質	250	1,100	1,350	0.19	黒褐	微土	壌質	320	1,500	1,820	0.19	
					10月5日	晴	15.1	暗褐	微土	壌質	790	3,400	4,190	0.36	黒褐	微土	壌質	520	2,000	2,520	0.24	
					10月5日	晴	15.1	暗褐	微土	壌質	550	2,600	3,150	0.32	暗褐	微土	壌質	520	2,200	2,720	0.21	
					10月5日	晴	15.1	暗褐	微土	壌質	1,100	4,200	5,300	0.34	暗褐	微土	壌質	470	2,000	2,470	0.21	
					12月17日	晴	7.7	黒褐	微土	壌質	430	2,000	2,430	0.35	黒褐	微土	壌質	290	1,400	1,690	0.23	
					2月13日	曇	8.7	黒褐	微土	壌質	630	3,200	3,830	0.26	黒褐	微土	壌質	180	970	1,150	0.17	
	16		丸山橋		5月22日	晴	20.4	褐	無	壌質	9.9	43	52.9	0.10	にぶい黄褐	無	壌質	81	310	391	0.11	
					6月24日	晴	24.8	にぶい黄褐	微土	壌質	200	840	1,040	0.08	褐	微土	壌質	30	110	140	0.09	
					8月26日	曇	24.0	褐	微土	壌質	130	530	660	0.08	黒褐	微土	壌質	42	170	212	0.08	
					10月4日	曇	21.3	にぶい黄褐	微土	壌質	33	170	203	0.08	灰黄褐	微土	壌質	46	220	266	0.08	
					10月4日	曇	21.3	にぶい黄褐	微土	壌質	78	330	408	0.09	灰黄褐	微土	壌質	130	550	680	0.09	
					10月4日	曇	21.3	にぶい黄褐	微土	壌質	130	600	730	0.10	灰黄褐	微土	壌質	95	440	535	0.11	
					12月13日	晴	11.6	褐	微土	壌質	110	530	640	0.08	黒褐	微土	壌質	200	1,000	1,200	0.09	
					2月14日	曇	11.5	にぶい黄褐	微土	壌質	28	150	178	0.06	黒褐	微土	壌質	50	290	340	0.07	
	17	小高川	下川原橋		5月17日	晴	24.0	褐	微土	壌質	2,900	11,000	13,900	1.13	暗褐	微土	壌質	750	3,100	3,850	0.50	
					6月23日	雨	24.2	暗褐	微土	壌質	3,300	13,000	16,300	0.99	灰黄褐	微土	壌質	440	1,900	2,340	0.46	
					9月1日	雨	22.2	灰黄褐	微土	壌質	2,900	12,000	14,900	0.93	にぶい黄褐	微土	壌質	810	3,300	4,110	0.36	
					10月8日	晴	20.5	暗褐	微土	壌質	2,300	9,700	12,000	1.04	灰白	微土	壌質	1,700	7,400	9,100	0.40	
					10月8日	晴	20.5	暗褐	微土	壌質	2,800	11,000	13,800	0.99	灰白	微土	壌質	1,700	7,100	8,800	0.40	
					10月8日	晴	20.5	暗褐	微土	壌質	2,300	9,500	11,800	1.06	黒褐	微土	壌質	770	3,400	4,170	0.41	
					12月17日	晴	10.2	にぶい黄褐	微土	壌質	2,300	10,000	12,300	0.91	暗褐	微土	壌質	480	2,200	2,680	0.37	
					2月16日	晴	4.7	にぶい黄褐	微土	壌質	2,500	13,000	15,500	0.81	暗褐	微土	壌質	460	2,400	2,860	0.35	
	18		善丁橋		5月17日	晴	25.5	にぶい黄褐	微土	壌質	170	730	900	0.19	暗褐	微土	壌質	460	1,700	2,160	0.31	
					6月20日	晴	22.4	灰黄褐	微土	壌質	68	230	298	0.16	黒褐	微土	壌質	610	2,200	2,810	0.29	
					9月1日	雨	22.4	暗褐	微青草	壌質	71	280	351	0.13	黒褐	微土	壌質	600	2,500	3,100	0.23	
					10月8日	晴	21.1	灰黄褐	微土	砂質	180	790	970	0.14	にぶい黄褐	微土	壌質	720	3,200	3,920	0.25	
					10月8日	晴	21.1	にぶい黄橙	微土	砂質	110	490	600	0.13	にぶい黄褐	微土	壌質	580	2,500	3,080	0.26	
					10月8日	晴	21.1	灰黄褐	微土	砂質	80	360	440	0.14	にぶい黄褐	微土	壌質	730	3,100	3,830	0.24	
					12月17日	晴	9.8	暗褐	微土	壌質	250	1,200	1,450	0.17	にぶい黄褐	微土	壌質	530	2,600	3,130	0.21	
					2月13日	曇	12.1	暗褐	微土	壌質	290	1,500	1,790	0.15	黒褐	微土	壌質	400	1,800	2,200	0.19	
	19		ハツカラ橋		5月17日	晴	25.5	黄褐	無	砂質	21	73	94	0.05	オリーブ褐	無	砂質	5.3	23	28.3	0.06	
					6月23日	雨	22.4	にぶ黄	無	砂質	6.1	19	25.1	0.05	オリーブ褐	無	砂質	8.9	33	41.9	0.07	
					8月31日	雨	19.7	褐灰	無	砂質	<7.1	19	19	0.07	灰黄褐	無	砂質	11	55	66	0.06	
					10月4日	晴	19.4	灰黄	微海藻	砂質	<4.3	15	15	0.05	暗灰黄	無	砂質	11	43	54	0.07	
					10月4日	晴	19.4	灰黄	微海藻	砂質	<4.2	14	14	0.05	灰黄	無	砂質	24	100	124	0.06	
					10月4日	晴	19.4	灰黄	微海藻	砂質	<4.4	14	14	0.06	暗灰黄	微海藻	砂質	8.5	33	41.5	0.05	
					12月13日	曇	8.5	灰黄褐	微藻	砂質	5.0	21	26	0.06	黒褐	無	壌質	30	130	160	0.08	
					2月7日	晴	6.3	褐灰	無	砂質	<3.8	9.5	9.5	0.05	黒褐	微土	砂質	11	73	84	0.07	

福島県 河川（周辺環境・浜通り）4/8

	採取地点				採取日	天候	気温(℃)	周辺環境(土壌,空間線量)													備考
								左岸						右岸							
								色相	臭気	性状	放射性物質濃度［Bq/kg(乾)］			空間線量(μSv/h)	色相	臭気	性状	放射性物質濃度［Bq/kg(乾)］			空間線量(μSv/h)	
											放射性セシウム							放射性セシウム				
	No.	地点名		市町村							Cs-134	Cs-137	合計					Cs-134	Cs-137	合計		
河川	20	請戸川	室原橋	浪江町	5月19日	曇	18.5	黒褐	無	壌質	11,000	41,000	52,000	4.42	黒褐	微土	壌質	14,000	53,000	67,000	3.97	
					6月11日	晴	23.4	暗褐	微土	壌質	16,000	61,000	77,000	4.36	暗褐	微土	壌質	13,000	47,000	60,000	3.60	
					7月15日	晴	33.8	にぶい黄褐	微土	壌質	23,000	89,000	112,000	4.63	暗褐	微土	壌質	11,000	44,000	55,000	3.65	
					8月14日	曇	25.9	にぶい黄褐	微土	壌質	14,000	58,000	72,000	4.08	黒褐	微土	壌質	12,000	46,000	58,000	3.71	
					9月30日	晴	21.7	黒褐	微土	壌質	29,000	120,000	149,000	4.05	黒褐	微土	壌質	14,000	58,000	72,000	3.02	
					10月19日	曇	17.4	暗褐	微土	壌質	19,000	76,000	95,000	4.00	暗褐	微土	壌質	11,000	47,000	58,000	3.40	
					11月7日	曇	14.9	黒褐	微土	壌質	21,000	88,000	109,000	3.82	黒褐	微土	壌質	11,000	47,000	58,000	3.20	
					12月16日	曇	14.4	黒	微土	壌質	18,000	79,000	97,000	3.80	黒	微土	壌質	13,000	55,000	68,000	3.28	
					1月9日	曇	7.5	暗褐	微土	壌質	11,000	48,000	59,000	3.52	黒褐	微土	壌質	9,000	39,000	48,000	3.15	
					2月2日	晴	7.0	黒褐	微土	壌質	14,000	61,000	75,000	3.30	黒	微土	壌質	11,000	49,000	60,000	2.60	
	21		請戸橋		5月19日	曇	17.1	黒褐	微土	壌質	1,900	7,200	9,100	0.50	黒褐	微土	壌質	520	1,900	2,420	0.42	
					6月11日	曇	21.0	暗褐	微土	壌質	1,200	4,500	5,700	0.70	暗褐	微土	壌質	490	1,800	2,290	0.40	
					7月9日	曇	23.2	暗褐	微土	壌質	690	2,700	3,390	0.49	暗褐	微土	壌質	790	3,200	3,990	0.40	
					8月8日	曇	25.2	にぶい黄橙	微土	壌質	1,100	4,400	5,500	0.46	にぶい黄橙	微土	壌質	240	930	1,170	0.41	
					9月30日	晴	18.6	暗褐	無	壌質	670	2,900	3,570	0.31	暗褐	無	壌質	570	2,600	3,170	0.29	
					10月19日	曇	18.0	灰黄褐	微土	壌質	680	2,700	3,380	0.30	灰黄褐	微土	壌質	290	1,300	1,590	0.27	
					11月10日	曇	16.5	黒褐	微土	壌質	460	2,100	2,560	0.34	黒褐	微土	壌質	230	960	1,190	0.26	
					12月15日	曇	11.7	黒褐	微土	壌質	1,000	4,700	5,700	0.28	黒褐	微土	壌質	480	2,400	2,880	0.26	
					1月9日	曇	7.9	暗褐	無	壌質	530	2,400	2,930	0.42	暗褐	無	壌質	56	250	306	0.26	
					2月6日	曇	5.3	暗褐	微土	壌質	1,100	4,700	5,800	0.31	黒褐	微土	壌質	430	2,200	2,630	0.23	
	22	古道川	高瀬川合流前(都路町古道下平)	田村市	5月18日	晴	18.6	にぶい黄褐	微土	壌質	190	710	900	0.35	褐	微土	壌質	470	1,700	2,170	0.26	
					6月15日	晴	21.1	にぶい黄橙	微土	壌質	220	840	1,060	0.39	暗褐	無	壌質	220	970	1,190	0.36	
					8月25日	曇	16.8	にぶい黄橙	無	壌質	88	360	448	0.28	暗褐	微土	壌質	280	1,200	1,480	0.26	
					10月10日	晴	18.5	褐	無	壌質	140	650	790	0.27	黒褐	微土	壌質	190	1,000	1,190	0.26	
					12月2日	曇	-0.5	にぶい黄褐	微土	壌質	360	1,600	1,960	0.29	黒褐	無	壌質	230	1,100	1,330	0.26	
					2月8日	晴	-5.0	暗褐	微土	壌質	390	1,800	2,190	0.21	-	-	-			-	0.13	（右岸）積雪のため、採取できず
	23	高瀬川	慶応橋	浪江町	5月19日	曇	16.3	黒褐	微土	壌質	3,100	11,000	14,100	0.60	暗赤褐	微土	壌質	3,800	14,000	17,800	0.47	
					6月11日	晴	23.5	灰黄褐	微土	壌質	960	3,700	4,660	0.62	暗褐	微土	壌質	1,800	6,600	8,400	0.51	
					8月8日	曇	25.3	にぶい黄褐	微土	壌質	1,300	5,400	6,700	0.59	にぶい褐	微土	壌質	490	2,000	2,490	0.49	
					10月13日	晴	20.2	灰黄褐	微土	壌質	570	2,300	2,870	0.32	にぶい黄褐	微土	壌質	740	3,000	3,740	0.34	
					12月18日	晴	9.2	暗褐	微土	壌質	760	3,400	4,160	0.31	暗褐	微土	壌質	820	3,800	4,620	0.31	
					2月13日	晴	13.9	黒褐	微土	壌質	720	3,500	4,220	0.31	暗褐	微土	壌質	730	3,600	4,330	0.29	
	24	前田川	国道6号線西側	双葉町	5月21日	曇	20.9	褐	微土	壌質	9,100	34,000	43,100	4.20	黒褐	微土	壌質	5,500	22,000	27,500	4.64	
					6月12日	曇	23.4	暗褐	微土	壌質	23,000	91,000	114,000	4.25	暗褐	微土	壌質	18,000	70,000	88,000	4.37	
					8月26日	曇	19.2	褐	無	壌質	25,000	100,000	125,000	3.60	暗褐	微土	壌質	8,600	36,000	44,600	4.33	
					10月13日	晴	23.2	暗褐	微土	壌質	16,000	66,000	82,000	3.78	灰黄褐	微土	壌質	13,000	57,000	70,000	4.13	
					12月18日	晴	11.0	暗褐	微土	壌質	10,000	49,000	59,000	3.52	暗褐	微土	壌質	15,000	71,000	86,000	4.43	
					2月13日	曇	9.5	暗褐	微土	壌質	9,700	48,000	57,700	3.43	暗褐	微土	壌質	14,000	70,000	84,000	4.19	
	25		中浜橋	浪江町	5月21日	晴	20.5	にぶい黄褐	微土	壌質	400	1,500	1,900	0.41	褐	微土	壌質	400	1,600	2,000	0.43	
					6月12日	曇	21.2	にぶい黄褐	微土	壌質	480	1,700	2,180	0.34	褐	微土	壌質	160	570	730	0.41	
					8月26日	曇	21.4	暗褐	無	壌質	500	2,100	2,600	0.26	褐	無	壌質	86	390	476	0.35	
					10月15日	晴	23.7	灰黄褐	微土	壌質	700	3,000	3,700	0.27	黄褐	微土	壌質	380	1,700	2,080	0.35	
					12月15日	曇	13.5	黒褐	微土	壌質	580	2,600	3,180	0.28	褐	微土	壌質	180	740	920	0.34	
					2月13日	晴	12.7	黒褐	微土	壌質	610	2,900	3,510	0.29	褐	微土	壌質	350	1,600	1,950	0.31	

福島県 河川（周辺環境・浜通り）5/8

	採取地点				採取日	天候	気温(℃)	周辺環境(土壌,空間線量)													
								左岸						右岸							備考
								色相	臭気	性状	放射性物質濃度［Bq/kg(乾)］			空間線量(μSv/h)	色相	臭気	性状	放射性物質濃度［Bq/kg(乾)］			空間線量(μSv/h)	
											放射性セシウム							放射性セシウム				
	No.	地点名		市町村							Cs-134	Cs-137	合計					Cs-134	Cs-137	合計		
河川	26	熊川	国道6号線西側	大熊町	5月20日	晴	22.9	黒褐	無	壌質	2,000	7,400	9,400	1.60	黒褐	無	壌質	2,200	8,000	10,200	2.03	
					6月12日	曇	21.9	黒褐	微土	壌質	4,200	16,000	20,200	1.57	黒褐	微土	壌質	4,100	14,000	18,100	2.17	
					8月26日	曇	18.8	黒褐	微土	壌質	9,700	36,000	45,700	1.60	黒褐	微土	壌質	5,200	21,000	26,200	2.00	
					10月5日	晴	18.6	にぶい黄褐	微土	壌質	4,400	18,000	22,400	1.31	暗褐	微土	壌質	12,000	47,000	59,000	1.97	
					12月3日	曇	12.8	黒褐	微土	壌質	3,600	16,000	19,600	1.29	黒褐	微土	壌質	4,600	19,000	23,600	2.06	
					2月6日	曇	3.8	黒褐	微土	壌質	4,000	18,000	22,000	1.24	黒褐	微土	壌質	5,400	23,000	28,400	1.66	
	27		三熊橋		5月20日	晴	22.8	暗褐	微土	壌質	15,000	53,000	68,000	5.31	暗褐	微土	壌質	14,000	51,000	65,000	5.61	
					6月18日	曇	21.4	暗褐	微土	壌質	14,000	50,000	64,000	5.00	暗褐	微土	壌質	15,000	54,000	69,000	5.14	
					9月1日	曇	25.4	暗褐	微土	壌質	12,000	45,000	57,000	4.64	暗褐	微土	壌質	15,000	56,000	71,000	4.56	
					10月15日	晴	19.4	灰黄褐	微土	壌質	7,700	32,000	39,700	4.80	灰黄褐	無	壌質	16,000	68,000	84,000	5.45	
					12月5日	晴	10.5	黒褐	無	壌質	19,000	81,000	100,000	4.73	暗褐	無	壌質	14,000	60,000	74,000	4.15	
					2月6日	曇	3.6	黒褐	微土	壌質	13,000	58,000	71,000	4.40	黒褐	微土	壌質	13,000	59,000	72,000	3.90	
	28	富岡川	鍋倉橋	川内村	5月18日	晴	20.6	黒褐	微土	壌質	910	3,200	4,110	0.32	黒褐	微土	壌質	660	2,400	3,060	0.37	
					6月9日	曇	17.9	黒褐	微土	壌質	610	2,300	2,910	0.32	暗褐	微土	壌質	1,100	4,000	5,100	0.37	
					8月12日	曇	21.5	黒褐	微土	壌質	170	750	920	0.23	暗褐	微土	壌質	900	3,700	4,600	0.30	
					10月4日	晴	19.3	黒褐	微土	壌質	410	1,600	2,010	0.26	黒褐	微土	壌質	510	2,000	2,510	0.36	
					12月10日	晴	13.5	黒褐	微土	壌質	350	1,400	1,750	0.24	黒褐	微土	壌質	950	4,200	5,150	0.33	
					2月15日	晴	2.6	黒褐	微土	壌質	390	1,900	2,290	0.22	黒褐	微土	壌質	750	3,300	4,050	0.33	
	29		境川橋	川内村	5月18日	晴	16.5	黒褐	微土	壌質	4,400	16,000	20,400	1.69	黒褐	微土	壌質	5,000	19,000	24,000	2.06	
					6月9日	曇	17.9	暗褐	微土	壌質	6,100	21,000	27,100	1.70	黒褐	微土	壌質	11,000	38,000	49,000	2.05	
					8月12日	曇	26.1	暗褐	微土	壌質	6,400	25,000	31,400	1.61	黒褐	微土	壌質	6,100	23,000	29,100	1.82	
					10月5日	晴	14.5	暗褐	微土	壌質	4,900	20,000	24,900	1.55	暗褐	微土	壌質	3,600	15,000	18,600	1.67	
					12月10日	晴	10.4	黒	微土	壌質	4,200	18,000	22,200	1.36	黒	微土	壌質	4,500	19,000	23,500	1.35	
					2月15日	曇	5.0	黒褐	微土	壌質	4,000	19,000	23,000	1.45	黒	微土	壌質	3,600	17,000	20,600	1.37	
	30	富岡川	国道6号線西側	富岡町	5月20日	晴	24.8	黒褐	微土	壌質	6,600	23,000	29,600	2.51	暗褐	微土	壌質	2,000	6,600	8,600	1.94	
					6月16日	曇	23.6	灰黄褐	微土	壌質	6,800	26,000	32,800	2.67	暗褐	無	壌質	2,500	9,100	11,600	1.66	
					9月2日	曇	25.8	黒褐	微土	壌質	9,800	39,000	48,800	2.32	褐灰	無	壌質	3,400	13,000	16,400	1.68	
					10月5日	晴	19.7	にぶい黄褐	微土	壌質	8,100	31,000	39,100	2.35	暗褐	微土	壌質	5,500	22,000	27,500	1.82	
					12月5日	晴	11.5	黒褐	微土	壌質	8,000	34,000	42,000	2.33	暗褐	無	壌質	2,200	8,900	11,100	1.82	
					2月6日	曇	4.4	黒褐	微土	壌質	6,000	26,000	32,000	2.03	暗褐	微土	壌質	1,700	7,700	9,400	1.40	
	31		小浜橋		5月20日	晴	24.0	黒褐	無	壌質	1,200	4,100	5,300	1.02	黒褐	無	壌質	530	1,900	2,430	0.47	
					6月16日	曇	22.8	極暗褐	無	壌質	1,300	4,900	6,200	1.01	灰黄褐	無	壌質	660	2,500	3,160	0.41	
					9月2日	曇	29.0	暗褐	無	壌質	1,500	6,400	7,900	0.88	暗褐	微土	壌質	690	2,800	3,490	0.39	
					10月5日	晴	20.6	にぶい黄褐	無	壌質	1,500	6,300	7,800	0.89	にぶい黄褐	無	壌質	570	2,500	3,070	0.53	
					12月5日	晴	13.0	黒褐	微土	壌質	1,200	5,500	6,700	0.89	黒褐	微土	壌質	670	2,700	3,370	0.38	
					2月6日	曇	3.4	にぶい黄褐	微土	壌質	1,200	5,700	6,900	0.82	暗褐	微土	壌質	690	3,100	3,790	0.39	
	32	井出川	本釜橋	楢葉町	5月16日	曇	24.4	黒褐	微土	壌質	1,400	4,800	6,200	0.50	黒褐	微土	壌質	600	2,100	2,700	0.36	
					6月15日	雨	23.9	褐	微土	壌質	3,600	13,000	16,600	0.44	にぶい黄褐	微土	壌質	1,500	5,200	6,700	0.33	
					8月13日	雨	22.6	にぶい黄褐	微土	壌質	2,200	8,800	11,000	0.40	暗褐	微土	壌質	1,500	6,100	7,600	0.30	
					10月8日	晴	21.1	褐	微土	壌質	3,700	15,000	18,700	0.48	にぶい黄褐	微土	壌質	2,000	8,100	10,100	0.32	
					12月12日	晴	10.8	暗褐	微土	壌質	3,200	13,000	16,200	0.41	黒褐	微土	壌質	1,200	4,900	6,100	0.29	
					2月8日	晴	4.9	にぶい黄褐	微土	壌質	2,800	12,000	14,800	0.51	黒褐	微土	壌質	1,100	5,100	6,200	0.28	
	33	川内川	木戸川合流前(二股橋)	川内村	5月18日	晴	25.0	にぶい黄褐	微土	壌質	510	2,000	2,510	0.47	にぶ黄	微土	壌質	300	1,100	1,400	0.28	
					6月8日	曇	19.6	にぶい黄褐	微土	壌質	1,100	4,100	5,200	0.45	にぶ黄	微土	壌質	65	260	325	0.28	
					8月12日	曇	24.1	褐	微土	壌質	400	1,600	2,000	0.38	黄褐	微土	壌質	130	430	560	0.20	
					10月4日	晴	19.8	にぶい黄褐	無	壌質	660	2,600	3,260	0.36	灰黄褐	無	壌質	8.6	32	40.6	0.25	
					12月10日	曇	13.2	褐	微土	壌質	710	3,200	3,910	0.36	暗赤褐	微土	壌質	120	480	600	0.21	
					2月1日	曇	1.7	暗褐	微土	壌質	400	1,700	2,100	0.20	にぶい黄褐	微土	壌質	160	780	940	0.15	

福島県 河川（周辺環境・浜通り）6/8

	採取地点				採取日	天候	気温(℃)	周辺環境(土壌,空間線量)															
								左岸							右岸								備考
								色相	臭気	性状	放射性物質濃度［Bq/kg(乾)］			空間線量(μSv/h)	色相	臭気	性状	放射性物質濃度［Bq/kg(乾)］			空間線量(μSv/h)		
											放射性セシウム							放射性セシウム					
	No.	地点名		市町村							Cs-134	Cs-137	合計					Cs-134	Cs-137	合計			
河川	34	木戸川	西山橋	川内村	5月18日	晴	25.4	にぶい黄褐	微土	壌質	280	1,100	1,380	0.20	にぶい黄褐	微土	壌質	160	540	700	0.22		
					6月8日	曇	19.6	にぶい黄褐	微土	壌質	820	3,000	3,820	0.21	にぶい黄褐	微土	壌質	220	870	1,090	0.21		
					8月12日	曇	27.2	にぶい黄褐	微土	壌質	470	1,800	2,270	0.17	にぶい黄褐	微土	壌質	150	610	760	0.20		
					10月4日	晴	18.7	にぶい黄褐	無	壌質	670	2,700	3,370	0.17	暗褐	無	壌質	140	520	660	0.18		
					12月10日	曇	15.4	暗褐	微土	壌質	670	2,800	3,470	0.16	黒褐	微土	壌質	92	440	532	0.18		
					2月1日	曇	2.9	暗褐	微土	壌質	270	1,400	1,670	0.11	黒褐	微土	壌質	91	470	561	0.12		
	35		長瀞橋	楢葉町	5月16日	曇	20.2	暗褐	微土	壌質	610	2,200	2,810	0.40	暗褐	微土	壌質	470	1,600	2,070	0.32		
					6月15日	晴	27.8	暗褐	微土	壌質	950	3,700	4,650	0.38	暗褐	微土	壌質	440	1,700	2,140	0.31		
					8月14日	曇	26.4	暗褐	微土	壌質	860	3,300	4,160	0.37	暗褐	微土	壌質	870	3,600	4,470	0.24		
					10月8日	晴	21.0	暗褐	無	壌質	1,200	5,100	6,300	0.36	暗褐	微土	壌質	460	2,100	2,560	0.21		
					12月12日	晴	11.7	暗褐	微土	壌質	840	3,600	4,440	0.33	暗褐	微土	壌質	520	2,400	2,920	0.22		
					2月9日	晴	6.5	暗褐	微土	壌質	660	3,200	3,860	0.36	暗褐	微土	壌質	440	2,200	2,640	0.23		
	36		木戸川橋		5月16日	曇	17.5	暗褐	微土	壌質	340	1,200	1,540	0.33	暗褐	微土	壌質	460	1,700	2,160	0.32		
					6月15日	晴	26.2	にぶい黄褐	微土	壌質	1,200	4,300	5,500	0.33	褐	微土	壌質	1,300	5,200	6,500	0.31		
					8月13日	雨	22.6	暗褐	微土	壌質	610	2,500	3,110	0.30	暗褐	微土	壌質	340	1,300	1,640	0.29		
					10月8日	晴	20.9	にぶい黄褐	微土	壌質	470	1,900	2,370	0.28	オリーブ褐	無	砂質	830	3,500	4,330	0.30		
					12月12日	晴	12.2	黒褐	微土	壌質	570	2,500	3,070	0.30	黒褐	微土	壌質	900	4,000	4,900	0.27		
					2月9日	晴	7.4	黒褐	微土	壌質	630	2,800	3,430	0.28	黒褐	微土	壌質	450	1,900	2,350	0.26		
	37	浅見川	坊田橋	広野町	5月16日	雨	18.6	黒褐	微土	壌質	220	860	1,080	0.25	暗褐	微土	壌質	530	1,900	2,430	0.25		
					6月11日	晴	20.6	暗褐	微土	壌質	890	3,300	4,190	0.23	暗褐	微土	壌質	1,100	3,900	5,000	0.23		
					8月11日	曇	27.9	灰黄褐	微土	壌質	390	1,500	1,890	0.21	にぶい黄褐	微土	壌質	620	2,400	3,020	0.19		
					10月9日	晴	22.1	暗褐	微土	壌質	390	1,600	1,990	0.20	暗褐	微土	壌質	450	1,700	2,150	0.18		
					12月13日	晴	11.5	暗褐	微土	壌質	480	2,100	2,580	0.19	暗褐	微土	壌質	450	2,000	2,450	0.24		
					2月2日	晴	6.2	暗褐	微土	壌質	370	1,700	2,070	0.19	黒褐	微土	壌質	540	2,500	3,040	0.20		
	38	大久川	蔭磯橋	いわき市	5月18日	晴	20.8	-	-	-			-	0.09	にぶ黄	微土	砂質	<0.84	1.5	1.5	0.09	（左岸）露出土壌なし	
					6月11日	晴	20.7	-	-	-			-	0.09	にぶ黄	無	砂質	33	120	153	0.08	（左岸）露出土壌なし	
					8月10日	晴	28.2	-	-	-			-	0.04	にぶい黄橙	無	壌質	48	190	238	0.07	（左岸）露出土壌なし	
					10月13日	晴	20.8	-	-	-			-	0.07	にぶい黄褐	無	壌質	50	200	250	0.11	（左岸）露出土壌なし	
					12月13日	晴	11.6	-	-	-			-	0.10	褐	微土	壌質	74	320	394	0.10	（左岸）露出土壌なし	
					2月9日	晴	9.8	-	-	-			-	0.09	オリーブ褐	無	壌質	47	250	297	0.10	（左岸）露出土壌なし	
	39	小久川	連郷橋		5月18日	晴	21.0	暗褐	微土	壌質	260	1,000	1,260	0.22	褐	微土	壌質	530	1,900	2,430	0.23		
					6月15日	晴	24.5	暗褐	微土	壌質	800	3,000	3,800	0.21	暗褐	微土	壌質	400	1,500	1,900	0.21		
					8月10日	晴	30.8	褐	微土	壌質	380	1,600	1,980	0.22	にぶい黄褐	微土	壌質	340	1,400	1,740	0.21		
					10月13日	晴	19.8	にぶい黄褐	微土	壌質	770	3,200	3,970	0.22	褐	微土	壌質	380	1,500	1,880	0.22		
					12月13日	曇	12.3	黒褐	微土	壌質	480	2,300	2,780	0.19	黒褐	微土	壌質	510	2,300	2,810	0.19		
					2月9日	晴	9.6	暗褐	微土	壌質	260	1,400	1,660	0.19	黒褐	微土	壌質	340	1,400	1,740	0.19		
	40	仁井田川	霞田橋		5月23日	晴	24.3	黒褐	微土	壌質	300	1,100	1,400	0.11	暗褐	微土	壌質	310	1,100	1,410	0.17		
					6月15日	晴	25.6	黒褐	微土	壌質	590	2,200	2,790	0.12	暗褐	微土	壌質	380	1,400	1,780	0.16		
					8月9日	晴	29.7	灰黄褐	微土	壌質	270	1,100	1,370	0.10	灰黄褐	微土	壌質	310	1,200	1,510	0.15		
					10月8日	晴	22.4	黒褐	微土	壌質	490	2,000	2,490	0.11	黒褐	微土	砂質	350	1,600	1,950	0.11		
					12月14日	曇	12.9	黒褐	微土	壌質	400	1,700	2,100	0.11	黒褐	微土	壌質	230	970	1,200	0.11		
					2月11日	晴	5.9	黒褐	微土	壌質	450	1,900	2,350	0.11	にぶい黄褐	微土	壌質	260	1,300	1,560	0.14		
	41		松葉橋		5月23日	晴	23.7	暗褐	微土	壌質	130	530	660	0.16	にぶい黄褐	微沼沢	砂質	25	110	135	0.12		
					6月10日	晴	26.5	暗褐	微土	壌質	810	2,900	3,710	0.14	にぶい黄褐	微土	壌質	67	280	347	0.11		
					8月9日	晴	29.5	にぶい黄褐	微土	壌質	230	990	1,220	0.17	暗褐	無	砂質	32	140	172	0.08		
					10月8日	晴	25.5	暗褐	微土	壌質	350	1,500	1,850	0.11	黒褐	微土	壌質	130	580	710	0.12		
					12月14日	曇	11.5	暗褐	微土	壌質	300	1,400	1,700	0.13	褐	無	砂質	11	49	60	0.09		
					2月11日	晴	7.6	にぶい黄褐	微土	壌質	110	600	710	0.12	にぶい黄褐	無	砂質	16	62	78	0.09		

福島県 河川（周辺環境・浜通り）7/8

	採取地点				採取日	天候	気温(℃)	周辺環境(土壌,空間線量)													
								左岸						右岸							備考
								色相	臭気	性状	放射性物質濃度［Bq/kg(乾)］			空間線量(μSv/h)	色相	臭気	性状	放射性物質濃度［Bq/kg(乾)］			空間線量(μSv/h)	
											放射性セシウム							放射性セシウム				
	No.	地点名		市町村							Cs-134	Cs-137	合計					Cs-134	Cs-137	合計		
河川	42	夏井川	北ノ内橋	小野町	5月14日	晴	20.9	暗褐	微土	壌質	79	310	389	0.12	黒褐	微土	壌質	110	320	430	0.13	
					6月12日	曇	20.9	暗褐	微土	壌質	94	310	404	0.13	黒褐	微土	壌質	88	240	328	0.12	
					8月4日	晴	32.3	黒褐	無	壌質	120	510	630	0.11	黒褐	無	壌質	140	550	690	0.12	
					10月20日	晴	19.2	暗褐	微土	壌質	120	530	650	0.10	暗褐	微土	壌質	160	700	860	0.10	
					12月7日	晴	9.0	黒褐	微土	壌質	51	250	301	0.08	黒褐	微土	壌質	140	660	800	0.10	
					2月2日	晴	1.6	黒褐	微土	壌質	57	270	327	0.17	黒褐	微土	壌質	260	1,100	1,360	0.18	
	43		久太夫橋	いわき市	5月23日	晴	25.5	灰黄褐	微土	壌質	70	260	330	0.17	灰黄	無	壌質	13	40	53	0.13	
					6月10日	晴	26.2	にぶい黄褐	微土	壌質	81	300	381	0.15	黒褐	微土	壌質	150	620	770	0.13	
					8月11日	晴	25.8	暗褐	微土	壌質	220	1,000	1,220	0.17	黄褐	微土	壌質	<6.0	11	11	0.12	
					10月10日	晴	22.0	にぶい黄褐	微土	壌質	91	400	491	0.13	暗褐	微土	壌質	120	550	670	0.12	
					12月17日	曇	7.0	暗褐	無	砂質	50	260	310	0.10	黒褐	微土	壌質	99	420	519	0.13	
					2月11日	晴	7.7	褐	微土	壌質	42	240	282	0.11	暗褐	微土	壌質	68	310	378	0.12	
	44		六十枚橋		5月23日	晴	25.3	黒褐	微土	壌質	230	960	1,190	0.18	暗褐	微土	壌質	1,800	6,600	8,400	0.21	
					6月10日	晴	26.5	黒褐	微土	壌質	310	1,200	1,510	0.17	暗褐	微土	壌質	870	2,900	3,770	0.20	
					8月7日	晴	30.8	にぶい黄褐	微土	壌質	250	870	1,120	0.16	にぶい黄褐	微土	壌質	560	2,300	2,860	0.17	
					10月9日	晴	19.3	暗褐	微土	壌質	330	1,500	1,830	0.16	にぶい黄褐	微土	壌質	540	2,300	2,840	0.21	
					12月17日	曇	7.2	黒褐	微土	壌質	200	890	1,090	0.16	黒褐	微土	壌質	570	2,500	3,070	0.19	
					2月11日	晴	3.4	黒褐	微土	壌質	280	1,200	1,480	0.16	黒褐	微土	壌質	590	2,800	3,390	0.18	
	45	好間川	岩穴つり橋		5月23日	晴	26.2	暗褐	微土	壌質	260	890	1,150	0.12	にぶい黄褐	微土	壌質	59	230	289	0.12	
					6月10日	晴	25.7	黒褐	微土	壌質	420	1,500	1,920	0.11	にぶい黄褐	微土	壌質	230	850	1,080	0.11	
					8月11日	晴	30.8	暗褐	微土	壌質	200	720	920	0.10	にぶい黄褐	微土	壌質	150	600	750	0.10	
					10月10日	晴	26.7	灰黄褐	微土	壌質	290	1,200	1,490	0.11	褐	微土	壌質	160	800	960	0.10	
					12月17日	晴	11.0	暗褐	微土	壌質	210	820	1,030	0.11	暗褐	微土	壌質	290	1,300	1,590	0.09	
					2月14日	雨	16.7	暗褐	微土	壌質	110	540	650	0.12	にぶい黄褐	微土	壌質	97	410	507	0.10	
	46		夏井川合流前		5月22日	晴	24.2	褐	微土	壌質	110	430	540	0.10	暗褐	微土	壌質	140	580	720	0.12	
					6月10日	晴	30.5	暗褐	微土	壌質	170	650	820	0.11	暗褐	微土	壌質	120	420	540	0.11	
					8月11日	晴	30.3	にぶい黄褐	無	壌質	100	430	530	0.08	にぶい黄褐	微土	壌質	120	530	650	0.09	
					10月10日	晴	16.2	褐	微土	壌質	150	640	790	0.11	にぶい黄褐	微土	壌質	240	1,000	1,240	0.10	
					12月17日	曇	7.6	暗褐	微土	壌質	100	550	650	0.10	暗褐	微土	壌質	91	430	521	0.10	
					2月11日	晴	9.4	にぶい黄褐	微土	壌質	89	520	609	0.10	にぶい黄褐	微土	壌質	110	450	560	0.10	
	47	藤原川	島橋		5月22日	晴	24.1	暗褐	微土	壌質	35	140	175	0.06	暗褐	微土	壌質	19	65	84	0.07	
					6月13日	晴	17.2	にぶい黄褐	微土	壌質	35	140	175	0.06	灰黄褐	微土	壌質	32	130	162	0.06	
					8月4日	晴	30.1	灰黄褐	無	壌質	6.6	38	44.6	0.06	灰黄褐	無	壌質	6.1	40	46.1	0.06	
					10月10日	曇	20.7	暗褐	微土	壌質	22	96	118	0.08	暗褐	微土	壌質	25	150	175	0.10	
					12月18日	晴	11.3	暗褐	微土	壌質	29	130	159	0.06	暗褐	微土	壌質	27	140	167	0.06	
					2月14日	雨	14.5	暗褐	微土	壌質	17	88	105	0.07	黒褐	微土	壌質	15	76	91	0.07	
	48		みなと大橋		5月22日	晴	19.8	黒褐	微土	壌質	110	450	560	0.09	黒褐	微土	壌質	200	790	990	0.13	
					6月13日	晴	21.5	黒褐	微土	壌質	150	550	700	0.09	黒褐	微土	壌質	320	1,300	1,620	0.13	
					8月4日	晴	29.7	にぶい黄褐	微土	壌質	69	260	329	0.06	暗褐	微土	壌質	200	760	960	0.08	
					10月12日	晴	20.5	黒褐	微土	壌質	250	1,000	1,250	0.12	暗褐	微土	壌質	280	1,200	1,480	0.12	
					12月19日	晴	8.0	黒褐	微土	壌質	270	1,300	1,570	0.08	黒褐	微土	壌質	190	680	870	0.13	
					2月13日	晴	15.3	暗褐	微土	壌質	89	440	529	0.08	暗褐	微土	壌質	170	790	960	0.15	
	49	鮫川	井戸沢橋		5月20日	晴	26.7	暗褐	微土	壌質	5,100	17,000	22,100	0.22	-	-	-			-	0.10	（右岸）露出土壌なし
					6月13日	晴	21.4	黒褐	微土	壌質	6,500	23,000	29,500	0.21	-	-	-			-	0.09	（右岸）露出土壌なし
					8月6日	晴	33.7	黒褐	微土	壌質	5,600	22,000	27,600	0.18	-	-	-			-	0.09	（右岸）露出土壌なし
					10月12日	晴	20.0	黒褐	微土	壌質	9,600	38,000	47,600	0.20	-	-	-			-	0.08	（右岸）露出土壌なし
					12月20日	晴	8.7	黒褐	微土	壌質	9,600	39,000	48,600	0.19	-	-	-			-	0.09	（右岸）露出土壌なし
					2月13日	曇	10.2	黒褐	微土	壌質	8,100	37,000	45,100	0.19	-	-	-			-	0.10	（右岸）露出土壌なし

福島県 河川（周辺環境・浜通り）8/8

	採取地点				採取日	天候	気温(℃)	周辺環境(土壌,空間線量)															備考
								左岸							右岸								
								色相	臭気	性状	放射性物質濃度［Bq/kg(乾)］			空間線量(μSv/h)	色相	臭気	性状	放射性物質濃度［Bq/kg(乾)］			空間線量(μSv/h)		
											放射性セシウム							放射性セシウム					
	No.	地点名		市町村							Cs-134	Cs-137	合計					Cs-134	Cs-137	合計			
河川	50	鮫川	鮫川橋	いわき市	5月20日	晴	25.4	黄褐	無	砂質	10	43	53	0.07	にぶい黄褐	微土	壌質	120	460	580	0.09		
					6月13日	晴	22.8	黄褐	無	砂質	9.0	34	43	0.07	にぶい黄褐	微土	壌質	140	520	660	0.07		
					8月6日	晴	29.6	黄褐	無	砂質	15	72	87	0.05	にぶい黄褐	無	壌質	110	440	550	0.05		
					10月12日	晴	20.1	灰オリーブ	微土	砂質	46	200	246	0.06	にぶい黄褐	微土	壌質	99	350	449	0.07		
					12月19日	晴	8.6	暗赤褐	微土	砂質	<6.5	26	26	0.05	暗褐	微土	壌質	74	260	334	0.06		
					2月13日	晴	14.2	灰オリーブ	無	砂質	15	93	108	0.06	にぶい黄褐	微土	壌質	77	370	447	0.08		
	51	四時川	小室橋		5月20日	晴	22.2	黒褐	微土	壌質	250	890	1,140	0.13	にぶい黄褐	微土	壌質	39	130	169	0.12		
					6月13日	晴	28.1	黒褐	微土	壌質	430	1,600	2,030	0.12	にぶい黄褐	微土	壌質	140	530	670	0.12		
					8月9日	晴	23.9	黒褐	微土	壌質	240	960	1,200	0.12	にぶい黄褐	微土	壌質	110	520	630	0.04		
					10月12日	晴	17.6	暗褐	微土	壌質	180	790	970	0.12	暗褐	微土	壌質	94	420	514	0.09		
					12月20日	晴	5.9	黒褐	微土	壌質	270	1,100	1,370	0.11	暗褐	微土	壌質	85	340	425	0.09		
					2月13日	曇	6.2	黒褐	微土	壌質	220	1,100	1,320	0.13	にぶい黄褐	微土	壌質	85	430	515	0.10		
	52	蛭田川	小塙橋		5月20日	晴	23.1	暗褐	微土	壌質	150	610	760	0.11	暗褐	微土	壌質	130	440	570	0.09		
					6月12日	晴	23.4	暗褐	微土	壌質	210	760	970	0.10	暗褐	微土	壌質	130	520	650	0.09		
					8月6日	晴	29.8	暗褐	微土	壌質	120	500	620	0.09	暗褐	微土	壌質	110	370	480	0.07		
					10月15日	晴	19.3	暗褐	微土	壌質	100	450	550	0.08	暗褐	微土	壌質	100	450	550	0.07		
					12月19日	晴	8.5	黒褐	無	壌質	98	520	618	0.08	黒褐	微土	壌質	120	470	590	0.08		
					2月13日	晴	15.5	暗褐	微土	壌質	94	480	574	0.10	暗褐	微土	壌質	67	410	477	0.09		
	53	蛭田川	蛭田橋		5月20日	晴	21.7	暗褐	微土	壌質	5.6	27	32.6	0.04	暗褐	微土	壌質	24	110	134	0.06		
					6月12日	曇	23.4	黒褐	微土	壌質	56	250	306	0.04	暗褐	微土	壌質	<9.6	24	24	0.06		
					8月5日	晴	31.1	暗褐	無	壌質	140	500	640	0.04	にぶい褐	無	壌質	310	1,200	1,510	0.05		
					10月13日	晴	19.4	にぶい黄褐	無	壌質	20	74	94	0.04	オリーブ褐	無	壌質	<5.5	8.5	8.5	0.03		
					12月19日	晴	8.3	褐	無	壌質	1.1	3.6	4.7	0.04	オリーブ褐	無	壌質	17	55	72	0.04		
					2月13日	晴	14.1	暗褐	微土	砂質	21	150	171	0.07	黒褐	微土	壌質	98	550	648	0.09		

福島県 湖沼･水源地（水質・浜通り） 1/11

	採取地点					採取日	天候	気温(℃)	全水深(m)	水質											
										一般項目								γ射性物質濃度(Bq/l			
	No.	地点名		市町村						水温(℃)	採水深(m)	色相	臭気	透明度(m)	電気伝導度(mS/m)	SS(mg/L)	濁度(度)	放射性セシウム Cs-134	放射性セシウム Cs-137	備考
湖沼・水源地	124	相双(農業用ため池)	武井	新地町	表層	6月1日	晴	21.8	2.0	24.3	0.5	灰みの緑みを帯びた黄	無	0.5	20.3	16	14	<0.79	<0.63	
					下層					24.3	1.0	-	無		20.3	17	15	<0.70	<0.61	
					表層	6月20日	晴	22.8	2.1	24.3	0.5	灰みの緑みを帯びた黄	無	0.6	25.0	21	16	<0.80	<0.69	
					下層					24.2	1.1	-	無		25.1	21	18	<0.80	<0.92	
					表層	8月13日	曇	24.2	2.0	28.1	0.5	暗い灰みの黄緑	無	0.8	23.5	8	6.9	<0.74	<0.88	
					下層					27.7	1.0	-	無		23.2	7	4.3	<0.58	<0.80	
					表層	10月17日	晴	19.9	3.8	18.8	0.5	灰みの緑みを帯びた黄	無	0.9	13.3	5	4.9	<0.82	<0.88	
					下層					17.3	2.8	-	無		13.4	7	6.1	<0.70	<0.99	
					表層	12月14日	曇	10.5	4.1	8.0	0.5	灰みの緑みを帯びた黄	無	0.9	16.7	7	6.3	<0.58	<0.96	
					下層					7.9	3.1	-	無		15.4	7	5.5	<0.67	<0.88	
					表層	2月10日	晴	5.7	4.0	3.9	0.5	灰みの黄緑	無	1.4	16.4	6	6.3	<0.90	<0.80	
					下層					3.8	3.0	-	無		19.2	6	5.5	<0.65	<0.88	
	125		内沢	相馬市	表層	6月1日	晴	22.2	1.6	25.5	0.5	灰みの黄緑	無	1.1	14.5	5	4.3	<0.76	<0.69	
					下層					25.3	0.6	-	無		14.4	5	3.3	<0.85	<0.69	
					表層	6月20日	晴	23.0	1.8	25.3	0.5	灰みの黄緑	無	1.2	14.3	6	2.8	<0.79	<0.69	
					下層					24.9	0.8	-	無		14.4	6	3.8	<0.68	<0.69	
					表層	8月7日	晴	33.2	1.8	33.6	0.0	暗い灰みの黄緑	無	1.5	13.3	6	5.5	<0.74	<0.61	
					下層					33.1	0.8	-	無		13.5	5	3.9	<0.54	<0.92	
					表層	10月17日	晴	21.4	2.5	16.9	0.5	明るい灰みの緑みを帯びた黄	無	0.5	7.2	11	15	<0.87	<0.84	
					下層					17.0	1.5	-	無		11.2	12	13	<0.91	<0.92	
					表層	12月14日	曇	10.7	3.9	7.9	0.5	灰みの緑みを帯びた黄	無	1.0	7.8	6	6.8	<0.68	<0.80	
					下層					7.6	2.9	-	無		7.9	6	7.0	<0.83	<0.99	
					表層	2月10日	晴	6.4	4.0	4.0	0.5	灰みの黄みを帯びた緑	無	1.9	8.9	1	1.8	<0.65	<0.84	
					下層					3.9	3.0	-	無		9.0	1	1.3	<0.83	<0.80	
	126	松ヶ房ダム(宇多川湖)			表層	6月5日	曇	20.2	26.1	18.2	0.5	暗い灰みの黄緑	無	1.6	7.7	2	2.0	<0.66	<0.61	
					下層					7.1	25.1	-	無		8.5	7	5.9	<0.70	<0.61	
					表層	6月29日	曇	22.7	24.5	20.8	0.5	暗い灰みの黄緑	無	2.3	8.2	<1	1.1	<0.91	<0.63	
					下層					7.4	23.5	-	無		9.3	3	3.8	<0.83	<0.96	
					表層	8月7日	晴	32.7	22.5	29.2	0.5	暗い灰みの黄緑	無	2.8	9.2	2	1.4	<0.74	<0.66	
					下層					8.0	21.5	-	無		11.0	6	7.6	<0.76	<0.92	
					表層	10月7日	曇	15.1	32.0	16.3	0.5	灰みの黄緑	無	1.5	6.2	3	2.9	<0.91	<0.80	
					下層					7.2	31.0	-	無		14.7	13	5.6	<0.48	<0.69	
					表層	12月14日	曇	6.9	33.8	8.2	0.5	暗い灰みの黄緑	無	2.1	7.5	2	2.6	<0.75	<0.84	
					下層					7.7	32.8	-	無		8.7	13	13	<0.69	<0.75	
					表層	2月16日	晴	-0.4	27.5	3.1	0.5	暗い灰みの黄緑	無	4.0	7.9	1	1.2	<0.83	<0.80	
					下層					2.8	26.5	-	無		8.3	1	1.2	<0.60	<0.88	

福島県 湖沼･水源地（水質・浜通り） 2/11

	採取地点				採取日	天候	気温(℃)	全水深(m)	水質										
									一般項目							γ射性物質濃度(Bq/l			
	No.	地点名		市町村					水温(℃)	採水深(m)	色相	臭気	透明度(m)	電気伝導度(mS/m)	SS(mg/L)	濁度(度)	放射性セシウム Cs-134	放射性セシウム Cs-137	備考
湖沼・水源地	127	真野ダム		飯舘村	表層	6月5日	晴	26.2	21.0	0.5	暗い灰みの黄緑	無	3.2	6.5	<1	1.3	<0.63	<0.84	
					下層				6.6	51.5	-	無		7.1	<1	1.1	<0.63	<0.92	
					表層	6月29日	晴	22.9	23.3	0.5	暗い灰みの黄緑	無	4.0	6.6	<1	0.4	<0.72	<0.84	
					下層				7.5	46.5	-	無		7.2	<1	1.7	<0.76	<0.69	
					表層	7月14日	晴	33.0	27.1	0.5	暗い灰みの緑	無	3.1	6.9	<1	1.0	<0.76	<0.80	
					下層				7.8	50.5	-	無		7.7	<1	0.7	<0.72	<0.80	
					表層	8月12日	曇	25.4	29.0	0.5	暗い灰みの黄緑	無	5.3	7.0	<1	0.2	<0.55	<0.69	
					下層				7.8	50.4	-	無		10.7	8	3.7	<0.91	<0.80	
					表層	10月5日	晴	18.0	18.4	0.5	灰みの黄緑	無	1.8	5.6	3	2.9	<0.70	<0.80	
					下層				6.9	52.0	-	無		13.9	11	10	<0.72	<0.55	
					表層	10月22日	曇	19.1	17.2	0.5	暗い灰みの黄緑	無	2.2	5.8	2	2.3	<0.69	<0.75	
					下層				7.0	50.5	-	無		12.5	8	11	<0.66	<0.71	
					表層	11月13日	曇	11.6	13.8	0.5	暗い灰みの黄緑	無	2.8	6.0	2	2.0	<0.63	<0.75	
					下層				6.5	38.9	-	無		7.7	1	1.3	<0.63	<0.84	
					表層	12月16日	曇	13.8	9.6	0.5	暗い灰みの黄みを帯びた緑	無	4.0	6.3	1	1.5	<0.69	<0.63	
					下層				6.3	50.3	-	微硫化水素		12.0	11	6.5	<0.52	<0.88	
					表層	1月20日	曇	4.2	5.7	0.5	暗い灰みの黄緑	無	3.2	6.8	<1	1.5	<0.65	<0.63	
					下層				5.3	51.0	-	無		7.9	2	2.5	<0.54	<0.75	
					表層	2月12日	晴	5.7	4.8	0.5	暗い灰みの黄緑	無	4.7	6.9	<1	1.3	<0.93	<0.88	
					下層				4.4	49.0	-	無		8.0	<1	1.3	<0.72	<0.80	
	128	相双(農業用ため池)	藍ノ沢		表層	5月24日	曇	25.5	23.5	0.0	暗い灰みの黄	無	>0.3	3.9	2	2.0	<0.59	<0.84	
					下層				-	-	-	-		-	-	-			水深が浅い為、表層水のみ採取
					表層	6月22日	曇	21.2	23.4	0.0	明るい灰みの緑みを帯びた黄	無	>0.7	3.9	2	1.4	<0.62	<0.63	
					下層				-	-	-	-		-	-	-			水深が浅い為、表層水のみ採取
					表層	8月12日	晴	28.6	29.7	0.0	明るい灰みの緑みを帯びた黄	無	>0.5	4.6	2	0.5	<0.82	<0.69	
					下層				-	-	-	-		-	-	-			水深が浅い為、表層水のみ採取
					表層	10月3日	曇	20.5	20.0	0.0	灰みの黄	無	>0.7	3.4	2	1.3	<0.75	<0.80	
					下層				-	-	-	-		-	-	-			水深が浅い為、表層水のみ採取
					表層	12月12日	晴	7.5	7.7	0.0	灰みの黄緑	無	>0.6	3.9	4	3.3	<0.82	<0.80	
					下層				-	-	-	-		-	-	-			水深が浅い為、表層水のみ採取
					表層	2月1日	雪	-0.2	-	-	-	-	-	-	-	-			結氷の為、採取不可
					下層				-	-	-	-		-	-	-			結氷の為、採取不可
	129	岩部ダム貯水池			表層	6月3日	曇	18.9	6.3	20.7	0.5	暗い灰みの黄緑	無	2.3	5.3	<1	1.4	<0.78	<0.80	
					下層				15.8	5.3	-	無		5.4	2	1.7	<0.72	<0.92	
					表層	6月27日	雨	18.0	7.1	20.2	0.0	暗い灰みの黄緑	無	2.0	5.3	1	1.4	<0.70	<0.63	
					下層				15.8	6.1	-	無		6.6	3	3.1	<0.61	<0.69	
					表層	8月22日	曇	25.8	8.3	22.6	0.5	暗い灰みの黄緑	無	2.6	5.8	1	1.2	<0.61	<0.80	
					下層				13.6	7.3	-	微硫化水素		8.8	4	3.3	<0.72	<0.80	
					表層	10月3日	晴	19.1	10.2	16.9	0.5	灰みの黄緑	無	2.2	4.5	3	2.7	<0.62	<0.69	
					下層				13.3	9.2	-	無		7.9	13	14	<0.58	<0.69	
					表層	12月16日	曇	8.8	9.8	6.1	0.5	暗い灰みの緑みを帯びた黄	無	2.5	5.1	2	2.5	<0.77	<0.75	
					下層				5.4	8.8	-	無		5.2	3	3.5	<0.88	<0.69	
					表層	2月1日	曇	1.8	-	-	-	-	-	-	-	-			結氷の為、採取不可
					下層				-	-	-	-		-	-	-			結氷の為、採取不可

福島県 湖沼･水源地（水質・浜通り） 3/11

	採取地点					採取日	天候	気温(℃)	全水深(m)	水質											
										一般項目								γ射性物質濃度(Bq/l			
	No.	地点名		市町村						水温(℃)	採水深(m)	色相	臭気	透明度(m)	電気伝導度(mS/m)	SS(mg/L)	濁度(度)	放射性セシウム Cs-134	放射性セシウム Cs-137	備考
湖沼・水源地	130	相双(農業用ため池)	風兼ダム	飯舘村	表層	5月24日	晴	23.6	0.5	15.4	0.0	灰みの黄赤	無	>0.5	6.2	1	1.1	<0.42	<0.61	
					下層					-	-	-	-		-	-	-			水深が浅い為、表層水のみ採取
					表層	6月30日	曇	22.6	0.6	18.3	0.0	灰みの緑みを帯びた黄	無	>0.6	5.8	2	1.6	<0.78	<0.80	
					下層					-	-	-	-		-	-	-			水深が浅い為、表層水のみ採取
					表層	8月19日	晴	29.0	0.5	22.3	0.0	灰みの赤みを帯びた黄	無	>0.5	5.9	5	3.0	<0.87	<0.80	
					下層					-	-	-	-		-	-	-			水深が浅い為、表層水のみ採取
					表層	10月4日	晴	19.2	0.6	15.2	0.0	灰みの黄	無	0.3	4.9	14	5.4	<0.78	<0.75	
					下層					-	-	-	-		-	-	-			水深が浅い為、表層水のみ採取
					表層	12月19日	晴	4.0	0.7	5.9	0.0	灰みの黄	無	0.5	5.0	22	4.4	<0.55	<0.63	
					下層					-	-	-	-		-	-	-			水深が浅い為、表層水のみ採取
					表層	2月1日	曇	0.5	0.7	3.6	0.0	灰みの赤みを帯びた黄	無	>0.7	21.5	3	1.3	<0.63	<0.75	
					下層					-	-	-	-		-	-	-			水深が浅い為、表層水のみ採取
	131		笹峠		表層	5月24日	晴	25.0	0.6	20.6	0.0	暗い灰みの赤みを帯びた黄	無	>0.6	4.3	1	1.5	<0.53	<0.80	
					下層					-	-	-	-		-	-	-			水深が浅い為、表層水のみ採取
					表層	6月17日	曇	19.4	0.6	19.0	0.0	暗い灰みの赤みを帯びた黄	無	>0.6	4.1	2	1.5	<0.72	<0.80	
					下層					-	-	-	-		-	-	-			水深が浅い為、表層水のみ採取
					表層	8月22日	曇	23.6	0.6	23.4	0.0	暗い灰みの黄	無	>0.6	4.1	6	2.0	<0.58	<0.75	
					下層					-	-	-	-		-	-	-			水深が浅い為、表層水のみ採取
					表層	10月2日	晴	18.6	0.6	17.1	0.0	灰みの緑みを帯びた黄	無	>0.6	3.5	2	1.7	<0.80	<0.80	
					下層					-	-	-	-		-	-	-			水深が浅い為、表層水のみ採取
					表層	12月13日	曇	8.6	1.0	5.5	0.5	暗い灰みの緑みを帯びた黄	無	>1.0	3.7	<1	0.9	<0.66	<0.96	
					下層					-	-	-	-		-	-	-			水深が浅い為、表層水のみ採取
					表層	2月12日	晴	6.1	-	-	-	-	-	-	-	-	-			結氷の為、採取不可
					下層					-	-	-	-		-	-	-			結氷の為、採取不可
	132	高の倉ダム貯水池		南相馬市	表層	5月25日	晴	21.5	29.0	21.2	0.5	灰みの青みを帯びた緑	無	4.9	5.6	<1	0.9	<0.79	<0.69	
					下層					7.9	28.0	-	無		5.9	2	2.2	<0.81	<0.70	
					表層	6月19日	曇	20.4	25.3	25.3	0.5	暗い灰みの黄みを帯びた緑	無	4.5	5.9	<1	0.5	<0.65	<0.75	
					下層					7.0	24.3	-	無		6.1	2	2.4	<0.70	<0.69	
					表層	8月21日	雨	21.2	23.2	24.5	0.5	暗い灰みの黄緑	無	5.9	6.0	<1	0.3	<0.54	<0.75	
					下層					7.9	22.2	-	無		6.9	4	3.3	<0.58	<0.75	
					表層	10月9日	晴	18.5	34.0	15.8	0.5	暗い灰みの黄緑	無	3.9	4.8	<1	0.8	<0.70	<0.63	
					下層					7.4	33.0	-	無		7.4	5	4.1	<0.68	<0.80	
					表層	12月17日	晴	7.1	33.7	9.0	0.5	暗い灰みの黄緑	無	6.1	5.4	<1	0.6	<0.71	<0.84	
					下層					7.0	32.7	-	無		9.1	8	8.0	<0.55	<0.80	
					表層	2月16日	晴	7.8	34.4	4.7	0.5	暗い灰みの黄緑	無	6.5	5.8	<1	0.9	<0.65	<0.75	
					下層					4.6	33.4	-	無		7.1	<1	0.8	<0.68	<0.75	
	133	横川ダム貯水池			表層	5月26日	晴	23.3	7.0	22.5	0.5	暗い灰みの緑	無	3.3	5.2	1	0.9	<0.54	<0.80	
					下層					18.0	6.0	-	無		4.9	1	0.8	<0.76	<0.63	
					表層	6月19日	曇	20.0	3.6	21.2	0.5	暗い灰みの緑	無	>3.6	4.9	<1	0.3	<0.66	<0.63	
					下層					21.4	2.6	-	無		5.0	<1	0.4	<0.83	<0.69	
					表層	8月21日	曇	23.9	4.7	25.0	0.5	暗い灰みの緑	無	>4.7	5.0	<1	0.2	<0.67	<0.75	
					下層					24.9	3.7	-	無		5.0	<1	0.2	<0.68	<0.63	
					表層	10月9日	晴	20.7	11.0	16.4	0.5	灰みの黄緑	無	4.0	3.9	<1	0.6	<0.77	<0.96	
					下層					15.8	10.0	-	無		4.0	<1	1.2	<0.61	<0.84	
					表層	12月17日	晴	10.9	6.2	9.3	0.5	暗い灰みの黄緑	無	4.5	4.6	<1	0.7	<0.71	<0.63	
					下層					9.2	5.2	-	無		5.2	<1	0.7	<0.55	<0.88	
					表層	2月15日	曇	5.9	11.3	4.8	0.5	暗い灰みの黄緑	無	4.8	4.9	1	0.9	<0.92	<0.92	
					下層					4.9	10.3	-	無		4.9	1	0.9	<0.60	<0.96	

福島県 湖沼･水源地（水質・浜通り） 4/11

	採取地点					採取日	天候	気温(℃)	全水深(m)	水質											
										一般項目								γ射性物質濃度(Bq/l			
	No.	地点名		市町村						水温(℃)	採水深(m)	色相	臭気	透明度(m)	電気伝導度(mS/m)	SS(mg/L)	濁度(度)	放射性セシウム Cs-134	放射性セシウム Cs-137	備考
湖沼・水源地	134	相双(農業用ため池)	太良谷地	南相馬市	表層	5月23日	晴	26.4	0.4	23.0	0.0	明るい灰みの赤みを帯びた黄	無	>0.4	6.1	12	13	<0.85	<0.96	
					下層					-	-	-	-		-	-	-			水深が浅い為、表層水のみ採取
					表層	6月20日	晴	24.3	0.4	23.5	0.0	赤みを帯びた黄みの暗い灰色	無	0.2	6.7	10	11	<0.68	<0.69	
					下層					-	-	-	-		-	-	-			水深が浅い為、表層水のみ採取
					表層	8月31日	雨	19.5	0.5	19.1	0.0	赤みを帯びた黄みの明るい灰色	無	>0.5	5.6	3	2.5	<0.77	<0.80	
					下層					-	-	-	-		-	-	-			水深が浅い為、表層水のみ採取
					表層	10月7日	晴	16.8	0.1	14.9	0.0	無彩色白	無	>0.1	6.4	12	6.5	<0.83	<0.84	
					下層					-	-	-	-		-	-	-			水深が浅い為、表層水のみ採取
					表層	12月7日	晴	11.2	0.3	6.1	0.0	無彩色白	無	>0.3	10.1	7	5.4	<0.72	<0.88	
					下層					-	-	-	-		-	-	-			水深が浅い為、表層水のみ採取
					表層	2月15日	曇	6.1	0.4	6.6	0.0	灰みの黄	無	>0.4	6.5	6	4.5	<0.83	<0.69	
					下層					-	-	-	-		-	-	-			水深が浅い為、表層水のみ採取
	135		武志谷地		表層	5月23日	晴	32.2	0.4	28.6	0.0	明るい灰みの黄	無	>0.4	3.5	37	30	<0.70	<0.61	
					下層					-	-	-	-		-	-	-			水深が浅い為、表層水のみ採取
					表層	6月19日	曇	19.0	0.4	23.8	0.0	灰みの赤みを帯びた黄	無	0.1	3.6	46	32	<0.63	<0.92	
					下層					-	-	-	-		-	-	-			水深が浅い為、表層水のみ採取
					表層	8月31日	雨	20.3	0.5	20.7	0.0	灰みの赤みを帯びた黄	無	0.2	3.9	16	15	<0.75	<0.63	
					下層					-	-	-	-		-	-	-			水深が浅い為、表層水のみ採取
					表層	10月7日	曇	17.0	0.6	17.1	0.0	灰みの赤みを帯びた黄	無	0.2	5.1	25	18	<0.63	<0.88	
					下層					-	-	-	-		-	-	-			水深が浅い為、表層水のみ採取
					表層	12月8日	曇	9.0	0.8	7.1	0.0	灰みの黄	無	0.3	6.1	17	17	<0.66	<0.96	
					下層					-	-	-	-		-	-	-			水深が浅い為、表層水のみ採取
					表層	2月15日	曇	5.3	1.0	7.4	0.5	暗い灰みの緑みを帯びた黄	無	0.3	5.5	9	7.2	<0.51	<0.80	
					下層					-	-	-	-		-	-	-			水深が浅い為、表層水のみ採取
	136		龍ヶ迫		表層	5月23日	晴	30.8	0.4	24.9	0.0	黄緑みの白	微藻	>0.4	6.2	11	4.8	<0.68	<0.96	
					下層					-	-	-	-		-	-	-			水深が浅い為、表層水のみ採取
					表層	6月19日	曇	22.6	0.5	22.6	0.0	暗い灰みの赤みを帯びた黄	無	0.2	5.0	12	13	<0.75	<0.69	
					下層					-	-	-	-		-	-	-			水深が浅い為、表層水のみ採取
					表層	8月27日	雨	19.7	0.7	20.9	0.0	灰みの黄	無	0.3	7.0	13	10	<0.61	<0.88	
					下層					-	-	-	-		-	-	-			水深が浅い為、表層水のみ採取
					表層	10月8日	晴	23.7	0.7	20.1	0.0	暗い灰みの黄緑	無	0.5	8.6	6	6.1	<0.61	<0.84	
					下層					-	-	-	-		-	-	-			水深が浅い為、表層水のみ採取
					表層	12月7日	晴	10.1	0.4	5.7	0.0	灰みの赤みを帯びた黄	無	0.2	9.3	9	12	<0.78	<0.75	
					下層					-	-	-	-		-	-	-			水深が浅い為、表層水のみ採取
					表層	2月15日	曇	5.2	0.5	7.5	0.0	灰みの緑みを帯びた黄	無	0.3	7.3	17	12	<0.60	<0.96	
					下層					-	-	-	-		-	-	-			水深が浅い為、表層水のみ採取
	137		上田代	川俣町	表層	6月3日	曇	18.9	0.4	17.2	0.0	緑みを帯びた黄みの灰色	無	>0.4	4.6	2	2.7	<0.68	<0.63	
					下層					-	-	-	-		-	-	-			水深が浅い為、表層水のみ採取
					表層	6月15日	晴	27.5	0.6	21.0	0.0	暗い灰みの黄	無	>0.6	4.2	6	3.8	<0.65	<0.69	
					下層					-	-	-	-		-	-	-			水深が浅い為、表層水のみ採取
					表層	8月2日	晴	28.2	0.5	24.8	0.0	明るい灰みの赤みを帯びた黄	無	>0.5	3.8	3	2.9	<0.62	<0.80	
					下層					-	-	-	-		-	-	-			水深が浅い為、表層水のみ採取
					表層	10月11日	曇	17.8	0.6	14.0	0.0	暗い灰みの黄	無	>0.6	3.4	5	3.7	<0.74	<0.84	
					下層					-	-	-	-		-	-	-			水深が浅い為、表層水のみ採取
					表層	12月13日	曇	6.2	0.6	5.4	0.0	暗い灰みの黄	無	>0.6	3.2	2	2.1	<0.57	<0.85	
					下層					-	-	-	-		-	-	-			水深が浅い為、表層水のみ採取
					表層	2月2日	晴	-3.1	-	-	-	-	-	-	-	-	-			結氷の為、採取不可
					下層					-	-	-	-		-	-	-			結氷の為、採取不可

福島県 湖沼･水源地（水質・浜通り） 5/11

	採取地点					採取日	天候	気温(℃)	全水深(m)	水質											
										一般項目								γ射性物質濃度(Bq/l			
	No.	地点名		市町村						水温(℃)	採水深(m)	色相	臭気	透明度(m)	電気伝導度(mS/m)	SS(mg/L)	濁度(度)	放射性セシウム Cs-134	放射性セシウム Cs-137	備考
湖沼・水源地	138	相双(農業用ため池)	小阿久登	浪江町	表層	5月30日	晴	25.9	0.4	24.4	0.0	灰みの赤みを帯びた黄	無	0.2	10.5	15	10	<0.80	2.4	
					下層					-	-	-	-		-	-	-			水深が浅い為、表層水のみ採取
					表層	6月19日	雨	16.3	0.5	18.1	0.0	暗い灰みの赤みを帯びた黄	無	0.2	10.7	14	15	<0.70	2.5	
					下層					-	-	-	-		-	-	-			水深が浅い為、表層水のみ採取
					表層	8月23日	雨	20.5	0.4	22.3	0.0	灰みの赤みを帯びた黄	無	0.2	10.2	16	17	<0.63	2.7	
					下層					-			-		-	-	-			水深が浅い為、表層水のみ採取
					表層	10月12日	晴	17.8	0.5	13.3	0.0	暗い灰みの緑みを帯びた黄	無	0.2	10.7	14	11	<0.67	1.5	
					下層					-	-	-	-		-	-	-			水深が浅い為、表層水のみ採取
					表層	12月12日	晴	10.0	0.6	6.7	0.0	灰みの黄	無	0.3	13.6	5	5.2	<0.67	<0.99	
					下層					-	-	-	-		-	-	-			水深が浅い為、表層水のみ採取
					表層	2月2日	晴	-1.0	-	-	-	-	-	-	-	-	-			積雪の為、採取不可
					下層					-	-	-	-		-	-	-			積雪の為、採取不可
	139		外内	飯舘村	表層	5月24日	晴	28.5	0.6	24.9	0.0	暗い灰みの黄赤	無	>0.6	4.8	8	7.0	<0.65	<0.61	
					下層					-	-	-	-		-	-	-			水深が浅い為、表層水のみ採取
					表層	6月17日	曇	18.1	0.7	22.2	0.0	暗い灰みの緑みを帯びた黄	無	0.5	4.9	5	4.3	<0.80	<0.63	
					下層					-	-	-	-		-	-	-			水深が浅い為、表層水のみ採取
					表層	8月12日	曇	30.2	0.5	30.5	0.0	暗い灰みの赤みを帯びた黄	無	>0.5	6.3	3	1.6	<0.87	<0.75	
					下層					-	-	-	-		-	-	-			水深が浅い為、表層水のみ採取
					表層	10月2日	晴	14.4	0.6	19.1	0.0	灰みの黄	無	>0.6	4.2	4	3.7	<0.74	<0.80	
					下層					-	-	-	-		-	-	-			水深が浅い為、表層水のみ採取
					表層	12月13日	曇	10.2	1.0	6.6	0.5	暗い灰みの緑みを帯びた黄	無	>1.0	5.1	2	1.5	<0.84	<0.88	
					下層					-	-	-	-		-	-	-			水深が浅い為、表層水のみ採取
					表層	2月1日	雪	1.0	-	-	-	-	-	-	-	-	-			結氷の為、採取不可
					下層					-	-	-	-		-	-	-			結氷の為、採取不可
	140		明婦迫2号	南相馬市	表層	5月23日	晴	26.5	0.5	24.1	0.0	黄みのうすい灰色	無	>0.5	4.1	2	2.4	<0.70	<0.66	
					下層					-	-	-	-		-	-	-			水深が浅い為、表層水のみ採取
					表層	6月20日	晴	25.5	0.4	24.4	0.0	暗い灰みの緑みを帯びた黄	無	>0.4	4.2	<1	1.2	<0.78	<0.84	
					下層					-	-	-	-		-	-	-			水深が浅い為、表層水のみ採取
					表層	8月14日	曇	26.6	0.4	28.3	0.0	暗い灰みの赤みを帯びた黄	無	>0.4	3.6	3	1.7	<0.72	<0.69	
					下層					-	-	-	-		-	-	-			水深が浅い為、表層水のみ採取
					表層	10月8日	晴	23.8	0.5	17.6	0.0	暗い灰みの緑みを帯びた黄	無	>0.5	3.6	2	1.2	<0.76	<0.92	
					下層					-	-	-	-		-	-	-			水深が浅い為、表層水のみ採取
					表層	12月7日	晴	9.9	0.6	6.8	0.0	暗い灰みの黄	無	>0.6	4.2	2	1.7	<0.81	<0.84	
					下層					-	-	-	-		-	-	-			水深が浅い為、表層水のみ採取
					表層	2月16日	晴	7.5	0.6	5.4	0.0	暗い灰みの黄緑	無	>0.6	4.6	3	2.1	<0.73	<0.80	
					下層					-	-	-	-		-	-	-			水深が浅い為、表層水のみ採取
	141	大柿ダム		浪江町	表層	5月26日	晴	25.2	0.5	20.6	0.0	暗い灰みの緑みを帯びた黄	無	>0.5	5.4	<1	0.8	<0.64	<0.66	
					下層					-	-	-	-		-	-	-			水深が浅い為、表層水のみ採取
					表層	6月20日	晴	27.2	0.8	23.4	0.0	暗い灰みの黄緑	無	>0.8	5.7	2	1.4	<0.68	<0.80	
					下層					-	-	-	-		-	-	-			水深が浅い為、表層水のみ採取
					表層	7月13日	晴	29.7	0.7	26.2	0.0	暗い灰みの黄緑	無	>0.7	5.8	2	1.7	<0.61	<0.84	
					下層					-	-	-	-		-	-	-			水深が浅い為、表層水のみ採取
					表層	8月14日	晴	26.3	0.4	26.1	0.0	暗い灰みの緑みを帯びた黄	無	>0.4	5.7	1	0.7	<0.87	<0.69	
					下層					-	-	-	-		-	-	-			水深が浅い為、表層水のみ採取
					表層	9月28日	晴	24.6	0.6	21.8	0.0	灰みの緑みを帯びた黄	無	>0.6	3.3	3	3.1	<0.76	<0.75	
					下層					-	-	-	-		-	-	-			水深が浅い為、表層水のみ採取
					表層	10月21日	曇	18.2	0.6	15.4	0.0	暗い灰みの黄緑	無	>0.6	5.5	3	2.6	<0.47	<0.80	
					下層					-	-	-	-		-	-	-			水深が浅い為、表層水のみ採取
					表層	11月16日	晴	15.8	0.5	14.5	0.0	暗い灰みの黄緑	無	>0.5	5.9	2	2.0	<0.75	<0.88	
					下層					-	-	-	-		-	-	-			水深が浅い為、表層水のみ採取
					表層	12月16日	曇	14.1	0.8	8.8	0.0	暗い灰みの緑みを帯びた黄	無	>0.8	7.2	3	4.0	<0.78	<0.74	
					下層					-	-	-	-		-	-	-			水深が浅い為、表層水のみ採取
					表層	1月9日	曇	4.5	0.7	4.3	0.0	暗い灰みの緑みを帯びた黄	無	>0.7	6.3	1	1.9	<0.60	<0.66	
					下層					-	-	-	-		-	-	-			水深が浅い為、表層水のみ採取
					表層	2月2日	晴	4.1	0.8	2.1	0.0	黄みの白	無	>0.8	7.1	<1	1.0	<0.83	<0.69	
					下層					-	-	-	-		-	-	-			水深が浅い為、表層水のみ採取

福島県 湖沼･水源地（水質・浜通り） 6/11

	採取地点					採取日	天候	気温(℃)	全水深(m)	水質											
										一般項目								γ射性物質濃度(Bq/l			
	No.	地点名		市町村						水温(℃)	採水深(m)	色相	臭気	透明度(m)	電気伝導度(mS/m)	SS(mg/L)	濁度(度)	放射性セシウム Cs-134	放射性セシウム Cs-137	備考
湖沼・水源地	142	相双(農業用ため池)	上野川	葛尾村	表層	6月2日	晴	29.5	0.4	18.7	0.0	無彩色白	無	>0.4	7.2	6	2.2	<0.56	<0.61	
					下層					-	-	-	-		-	-	-			水深が浅い為、表層水のみ採取
					表層	6月15日	晴	30.1	0.3	19.2	0.0	無彩色白	無	>0.3	8.0	6	2.0	<0.78	<0.80	
					下層					-	-	-	-		-	-	-			水深が浅い為、表層水のみ採取
					表層	8月2日	晴	36.5	0.3	23.1	0.0	無彩色白	無	>0.3	8.0	6	2.3	<0.57	<0.84	
					下層					-	-	-	-		-	-	-			水深が浅い為、表層水のみ採取
					表層	10月6日	曇	14.8	0.2	12.6	0.0	無彩色白	無	>0.2	6.9	2	1.2	<0.92	<0.69	
					下層					-	-	-	-		-	-	-			水深が浅い為、表層水のみ採取
					表層	12月2日	曇	7.6	0.3	7.6	0.0	無彩色白	無	>0.3	7.1	4	1.1	<0.66	<0.75	
					下層					-	-	-	-		-	-	-			水深が浅い為、表層水のみ採取
					表層	2月3日	晴	3.8	0.3	3.5	0.0	暗い灰みの赤みを帯びた黄	無	>0.3	15.6	5	4.2	<0.83	<0.69	
					下層					-	-	-	-		-	-	-			水深が浅い為、表層水のみ採取
	143		平吾入	飯舘村	表層	6月3日	曇	18.5	0.4	20.4	0.0	暗い灰みの赤みを帯びた黄	無	>0.4	3.6	8	4.6	<0.63	<0.80	
					下層					-	-	-	-		-	-	-			水深が浅い為、表層水のみ採取
					表層	6月17日	曇	20.0	0.6	21.9	0.0	暗い灰みの赤みを帯びた黄	無	>0.6	3.8	10	5.1	<0.81	1.5	
					下層					-	-	-	-		-	-	-			水深が浅い為、表層水のみ採取
					表層	8月19日	曇	22.5	0.2	23.2	0.0	灰みの赤みを帯びた黄	無	>0.2	4.4	6	4.6	<0.85	1.8	
					下層					-	-	-	-		-	-	-			水深が浅い為、表層水のみ採取
					表層	10月4日	晴	16.4	0.3	15.6	0.0	暗い灰みの黄	無	>0.3	3.4	13	5.2	<0.70	<0.63	
					下層					-	-	-	-		-	-	-			水深が浅い為、表層水のみ採取
					表層	12月19日	晴	1.6	0.6	3.3	0.0	暗い灰みの緑みを帯びた黄	無	>0.6	3.5	4	1.9	<0.58	<0.69	
					下層					-	-	-	-		-	-	-			水深が浅い為、表層水のみ採取
					表層	2月1日	曇	1.1	-	-	-	-	-	-	-	-	-			積雪の為、採取不可
					下層					-	-	-	-		-	-	-			積雪の為、採取不可
	144		目倉沢第2	浪江町	表層	5月26日	晴	25.6	0.6	24.8	0.0	暗い灰みの赤みを帯びた黄	無	0.5	9.1	16	8.8	<0.74	<0.84	
					下層					-	-	-	-		-	-	-			水深が浅い為、表層水のみ採取
					表層	6月11日	晴	23.7	0.6	25.8	0.0	灰みの黄緑	無	0.1	8.6	16	13	<0.63	1.2	
					下層					-	-	-	-		-	-	-			水深が浅い為、表層水のみ採取
					表層	8月14日	晴	26.7	0.4	28.6	0.0	暗い灰みの赤みを帯びた黄	無	0.2	7.9	10	3.4	<0.77	<0.92	
					下層					-	-	-	-		-	-	-			水深が浅い為、表層水のみ採取
					表層	10月12日	晴	22.2	0.4	21.2	0.0	灰みの赤みを帯びた黄	無	0.2	12.2	20	22	<0.75	1.3	
					下層					-	-	-	-		-	-	-			水深が浅い為、表層水のみ採取
					表層	12月11日	雨	8.8	0.5	6.7	0.0	暗い灰みの黄	無	0.2	15.1	37	34	<0.66	1.3	
					下層					-	-	-	-		-	-	-			水深が浅い為、表層水のみ採取
					表層	2月2日	晴	5.4	0.4	6.1	0.0	灰みの黄緑	無	>0.4	9.1	7	7.5	<0.67	<0.84	
					下層					-	-	-	-		-	-	-			水深が浅い為、表層水のみ採取
	145		丈六		表層	5月26日	晴	23.3	0.3	30.8	0.0	暗い灰みの赤みを帯びた黄	無	0.1	11.6	27	24	<0.73	<0.69	
					下層					-	-	-	-		-	-	-			水深が浅い為、表層水のみ採取
					表層	6月19日	曇	20.9	0.3	23.4	0.0	暗い灰みの赤みを帯びた黄	無	0.1	15.6	28	15	<0.58	<0.75	
					下層					-	-	-	-		-	-	-			水深が浅い為、表層水のみ採取
					表層	8月8日	曇	24.0	0.3	27.9	0.0	暗い灰みの赤みを帯びた黄	微下水	0.1	11.6	8	4.3	<0.85	<0.84	
					下層					-	-	-	-		-	-	-			水深が浅い為、表層水のみ採取
					表層	10月15日	晴	22.4	0.2	27.2	0.0	暗い灰みの黄緑	無	0.1	18.9	71	52	<0.82	2.3	
					下層					-	-	-	-		-	-	-			水深が浅い為、表層水のみ採取
					表層	12月11日	雨	8.8	0.2	8.8	0.0	灰みの緑みを帯びた黄	無	>0.2	16.1	62	44	<0.88	3.0	
					下層					-	-	-	-		-	-	-			水深が浅い為、表層水のみ採取
					表層	2月6日	曇	4.2	0.3	5.2	0.0	暗い灰みの赤みを帯びた黄	無	>0.3	16.4	4	3.0	<0.60	<0.84	
					下層					-	-	-	-		-	-	-			水深が浅い為、表層水のみ採取

福島県 湖沼･水源地（水質・浜通り） 7/11

	採取地点					採取日	天候	気温(℃)	全水深(m)	水質											
										一般項目								γ射性物質濃度(Bq/l			
	No.	地点名		市町村						水温(℃)	採水深(m)	色相	臭気	透明度(m)	電気伝導度(mS/m)	SS(mg/L)	濁度(度)	放射性セシウム Cs-134	放射性セシウム Cs-137	備考
湖沼・水源地	146	古道川発電所ダム		田村市	表層	6月2日	晴	26.7	7.3	17.1	0.5	暗い灰みの緑みを帯びた黄	無	3.2	7.3	1	1.4	<0.83	<0.88	
					下層					14.9	6.3	-	無		7.9	1	1.5	<0.90	<0.55	
					表層	6月15日	晴	29.7	7.1	17.7	0.5	暗い灰みの黄緑	無	4.5	7.3	2	1.6	<0.82	<0.69	
					下層					16.0	6.1	-	無		8.1	2	1.4	<0.80	<0.92	
					表層	8月22日	曇	25.5	6.2	18.5	0.5	灰みの緑みを帯びた黄	無	2.1	7.4	<1	1.0	<0.85	<0.70	
					下層					17.9	5.1	-	無		7.5	1	0.6	<0.66	<0.75	
					表層	10月10日	晴	21.5	5.6	12.8	0.5	暗い灰みの黄緑	無	3.5	6.0	<1	0.6	<0.73	<0.88	
					下層					11.9	4.6	-	無		6.0	1	0.7	<0.67	<0.75	
					表層	12月2日	晴	3.0	5.5	5.5	0.5	暗い灰みの黄緑	無	4.2	6.6	1	0.6	<0.61	<0.80	
					下層					5.8	4.5	-	無		6.6	1	0.6	<0.65	<0.80	
					表層	2月8日	晴	3.4	0.4	2.6	0.0	明るい灰みの緑みを帯びた黄	無	>0.4	7.0	5	0.9	<0.70	<0.75	
					下層					-	-	-	-		-	-	-			水深が浅い為、表層水のみ採取
	147	相双(農業用ため池)	沢入第1	双葉町	表層	5月30日	曇	21.7	0.6	21.3	0.0	暗い灰みの黄	無	>0.6	17.8	2	3.3	<0.91	1.1	
					下層					-	-	-	-		-	-	-			水深が浅い為、表層水のみ採取
					表層	6月18日	晴	25.8	0.6	24.2	0.0	暗い灰みの黄	無	0.4	15.7	3	2.8	<0.82	1.8	
					下層					-	-	-	-		-	-	-			水深が浅い為、表層水のみ採取
					表層	8月11日	曇	31.7	0.5	29.5	0.0	暗い灰みの赤みを帯びた黄	無	>0.5	15.6	3	2.2	<0.77	2.3	
					下層					-	-	-	-		-	-	-			水深が浅い為、表層水のみ採取
					表層	10月14日	晴	17.4	0.5	16.9	0.0	灰みの黄緑	無	>0.5	14.0	3	4.6	<0.76	1.4	
					下層					-	-	-	-		-	-	-			水深が浅い為、表層水のみ採取
					表層	12月12日	晴	8.3	0.7	7.7	0.0	暗い灰みの緑みを帯びた黄	無	0.2	16.4	8	11	<0.64	<0.92	
					下層					-	-	-	-		-	-	-			水深が浅い為、表層水のみ採取
					表層	2月18日	晴	8.3	0.6	6.3	0.0	灰みの黄	無	>0.6	23.7	5	3.9	<0.78	<0.80	
					下層					-	-	-	-		-	-	-			水深が浅い為、表層水のみ採取
	148		鈴内4	大熊町	表層	6月4日	曇	23.6	0.5	24.9	0.0	暗い灰みの緑みを帯びた黄	無	0.1	14.8	110	96	10	42	
					下層					-	-	-	-		-	-	-			水深が浅い為、表層水のみ採取
					表層	6月18日	曇	22.6	0.4	23.1	0.0	灰みの赤みを帯びた黄	無	0.1	14.5	59	54	6.8	24	
					下層					-	-	-	-		-	-	-			水深が浅い為、表層水のみ採取
					表層	8月11日	曇	30.5	0.3	31.0	0.0	灰みの黄	無	0.1	15.3	180	140	9.2	37	
					下層					-	-	-	-		-	-	-			水深が浅い為、表層水のみ採取
					表層	10月14日	晴	21.8	0.5	20.9	0.0	灰みの赤みを帯びた黄	微下水	0.1	16.2	72	71	3.5	13	
					下層					-	-	-	-		-	-	-			水深が浅い為、表層水のみ採取
					表層	12月12日	晴	11.5	0.5	9.0	0.0	暗い灰みの緑みを帯びた黄	無	0.2	12.5	28	25	1.3	4.9	
					下層					-	-	-	-		-	-	-			水深が浅い為、表層水のみ採取
					表層	2月18日	晴	7.8	0.3	4.9	0.0	灰みの赤みを帯びた黄	無	0.1	15.3	71	76	3.6	20	
					下層					-	-	-	-		-	-	-			水深が浅い為、表層水のみ採取
	149		西羽黒	双葉町	表層	5月30日	曇	23.7	0.4	21.9	0.0	暗い灰みの緑みを帯びた黄	無	>0.4	9.6	2	2.5	<0.75	<0.66	
					下層					-	-	-	-		-	-	-			水深が浅い為、表層水のみ採取
					表層	6月18日	曇	23.3	0.7	23.8	0.0	暗い灰みの緑みを帯びた黄	無	0.5	9.4	1	1.3	<0.61	<0.92	
					下層					-	-	-	-		-	-	-			水深が浅い為、表層水のみ採取
					表層	8月11日	曇	29.0	0.3	29.1	0.0	暗い灰みの緑みを帯びた黄	無	>0.3	10.7	4	3.4	<0.72	<0.96	
					下層					-	-	-	-		-	-	-			水深が浅い為、表層水のみ採取
					表層	10月14日	晴	21.4	0.5	17.7	0.0	暗い灰みの緑みを帯びた黄	無	0.2	8.4	12	11	<0.87	3.3	
					下層					-	-	-	-		-	-	-			水深が浅い為、表層水のみ採取
					表層	12月11日	雨	10.9	0.6	7.2	0.0	暗い灰みの緑みを帯びた黄	無	0.4	10.1	10	8.7	<0.74	1.7	
					下層					-	-	-	-		-	-	-			水深が浅い為、表層水のみ採取
					表層	2月5日	晴	7.5	0.8	5.5	0.0	暗い灰みの緑みを帯びた黄	無	>0.8	12.6	3	4.2	<0.76	<0.88	
					下層					-	-	-	-		-	-	-			水深が浅い為、表層水のみ採取

福島県 湖沼･水源地（水質・浜通り） 8/11

	採取地点					採取日	天候	気温(℃)	全水深(m)	水質											
										一般項目								γ射性物質濃度(Bq/l		備考
	No.	地点名		市町村						水温(℃)	採水深(m)	色相	臭気	透明度(m)	電気伝導度(mS/m)	SS(mg/L)	濁度(度)	放射性セシウム Cs-134	放射性セシウム Cs-137	
湖沼・水源地	150	坂下ダム		大熊町	表層	5月27日	晴	21.2	25.2	21.9	0.5	暗い灰みの緑	無	3.2	6.7	1	0.9	<0.77	<0.70	
					下層					7.8	24.2	-	無		6.7	4	4.0	<0.62	<0.92	
					表層	6月26日	曇	24.2	17.4	22.9	0.5	暗い灰みの黄みを帯びた緑	無	3.5	8.8	<1	0.5	<0.66	<0.75	
					下層					11.0	16.4	-	無		7.3	<1	0.8	<0.72	<0.80	
					表層	8月27日	雨	19.2	18.1	22.6	0.0	暗い灰みの黄緑	無	2.9	6.7	<1	0.9	<0.69	<0.69	
					下層					16.4	17.1	-	無		7.9	4	3.9	<0.66	<0.75	
					表層	10月6日	曇	18.4	18.0	16.7	0.5	暗い灰みの緑	無	4.5	5.2	<1	0.4	<0.79	<0.84	
					下層					15.3	17.0	-	無		5.3	3	2.1	<0.72	<0.84	
					表層	12月3日	曇	13.7	18.1	10.7	0.5	暗い灰みの黄緑	無	2.5	6.4	<1	1.3	<0.81	<0.63	
					下層					10.1	17.1	-	無		6.5	2	2.1	<0.61	<0.92	
					表層	2月5日	晴	7.9	18.9	4.4	0.5	暗い灰みの黄緑	無	5.0	8.2	<1	0.9	<0.60	<0.84	
					下層					3.9	17.9	-	無		6.1	<1	0.9	<0.63	<0.84	
	151	相双(農業用ため池)	頭森2		表層	5月27日	晴	21.5	0.5	23.8	0.0	灰みの黄緑	無	>0.5	10.4	11	9.3	<0.75	<0.66	
					下層					-	-	-	-		-	-	-			水深が浅い為、表層水のみ採取
					表層	6月12日	曇	22.8	0.6	24.7	0.0	灰みの緑みを帯びた黄	無	0.3	11.2	5	2.0	<0.73	<0.63	
					下層					-	-	-	-		-	-	-			水深が浅い為、表層水のみ採取
					表層	8月27日	雨	19.6	0.6	22.1	0.0	灰みの緑みを帯びた黄	無	0.4	11.7	9	5.8	<0.90	<0.88	
					下層					-	-	-	-		-	-	-			水深が浅い為、表層水のみ採取
					表層	10月6日	晴	17.3	0.7	20.3	0.0	灰みの緑みを帯びた黄	無	0.3	9.0	6	5.0	<0.68	<0.75	
					下層					-	-	-	-		-	-	-			水深が浅い為、表層水のみ採取
					表層	12月3日	曇	13.2	0.6	9.6	0.0	灰みの黄緑	無	>0.6	10.6	3	3.0	<0.72	<0.75	
					下層					-	-	-	-		-	-	-			水深が浅い為、表層水のみ採取
					表層	2月6日	曇	2.6	0.4	4.4	0.0	灰みの黄緑	無	>0.4	11.1	2	2.0	<0.65	<0.64	
					下層					-	-	-	-		-	-	-			水深が浅い為、表層水のみ採取
	152		夜ノ森	富岡町	表層	5月27日	晴	26.4	0.8	25.2	0.0	灰みの赤みを帯びた黄	無	0.2	10.1	30	36	<0.95	3.3	
					下層					-	-	-	-		-	-	-			水深が浅い為、表層水のみ採取
					表層	6月16日	曇	24.5	0.6	28.0	0.0	灰みの赤みを帯びた黄	無	0.4	10.8	22	19	<0.74	2.0	
					下層					-	-	-	-		-	-	-			水深が浅い為、表層水のみ採取
					表層	8月15日	晴	27.6	0.6	27.2	0.0	暗い灰みの緑みを帯びた黄	無	0.2	7.9	35	39	<0.82	3.2	
					下層					-	-	-	-		-	-	-			水深が浅い為、表層水のみ採取
					表層	10月13日	晴	22.2	0.7	19.3	0.0	暗い灰みの黄	無	0.3	10.3	19	25	<0.83	1.9	
					下層					-	-	-	-		-	-	-			水深が浅い為、表層水のみ採取
					表層	12月4日	曇	9.5	1.2	8.9	0.5	暗い灰みの黄	無	0.7	11.6	9	9.2	<0.80	1.6	
					下層					-	-	-	-		-	-	-			水深が浅い為、表層水のみ採取
					表層	2月5日	晴	10.8	1.0	4.9	0.5	暗い灰みの緑みを帯びた黄	無	0.5	11.1	9	15	<0.74	1.2	
					下層					-	-	-	-		-	-	-			水深が浅い為、表層水のみ採取

福島県 湖沼･水源地（水質・浜通り） 9/11

	採取地点					採取日	天候	気温(℃)	全水深(m)	水質											
										一般項目								γ射性物質濃度(Bq/l		備考
	No.	地点名		市町村						水温(℃)	採水深(m)	色相	臭気	透明度(m)	電気伝導度(mS/m)	SS(mg/L)	濁度(度)	放射性セシウム Cs-134	Cs-137	
湖沼・水源地	153	滝川ダム		富岡町	表層	5月27日	晴	21.4	0.5	20.3	0.0	暗い灰みの緑	無	>0.5	6.6	4	2.3	<0.88	<0.96	
					下層					-	-	-	-		-	-	-			水深が浅い為、表層水のみ採取
					表層	6月25日	曇	25.1	0.7	22.0	0.0	灰みの黄緑	無	>0.7	8.2	2	0.9	<0.57	<0.55	
					下層					-	-	-	-		-	-	-			水深が浅い為、表層水のみ採取
					表層	7月8日	曇	23.6	0.6	22.3	0.0	灰みの黄緑	無	>0.6	7.5	1	0.8	<0.48	<0.75	
					下層					-	-	-	-		-	-	-			水深が浅い為、表層水のみ採取
					表層	8月15日	晴	25.5	0.4	25.7	0.0	暗い灰みの緑みを帯びた黄	無	>0.4	7.0	20	9.9	<0.57	<0.63	
					下層					-	-	-	-		-	-	-			水深が浅い為、表層水のみ採取
					表層	9月8日	雨	19.6	7.6	19.7	0.5	黄緑みの灰色	無	1.0	7.1	<1	0.8	<0.76	<0.63	
					下層					18.7	6.6	-	無		7.4	2	0.8	<0.82	<0.75	
					表層	10月7日	曇	14.3	27.0	16.4	0.5	暗い灰みの黄緑	無	3.0	4.5	1	1.2	<0.65	<0.63	
					下層					15.4	26.0	-	無		5.0	<1	0.7	<0.61	<0.96	
					表層	11月16日	晴	15.5	12.4	13.1	0.5	灰みの黄緑	無	3.6	6.1	1	1.2	<0.72	<0.80	
					下層					12.9	11.4	-	無		6.4	2	1.9	<0.68	<0.80	
					表層	12月16日	曇	10.4	0.7	9.9	0.0	暗い灰みの黄緑	無	>0.7	7.4	3	1.9	<0.83	<0.96	
					下層					-	-	-	-		-	-	-			水深が浅い為、表層水のみ採取
					表層	1月7日	晴	8.9	0.7	5.7	0.0	暗い灰みの黄緑	無	>0.7	7.5	6	2.0	<0.65	<0.70	
					下層					-	-	-	-		-	-	-			水深が浅い為、表層水のみ採取
					表層	2月3日	晴	2.0	0.3	2.1	0.0	暗い灰みの黄緑	無	>0.3	8.9	5	1.3	<0.73	<0.69	
					下層					-	-	-	-		-	-	-			水深が浅い為、表層水のみ採取
	154	相双(農業用ため池)	滝の沢		表層	5月29日	曇	22.9	0.3	20.2	0.0	灰みの黄	無	>0.3	12.3	13	6.0	<0.78	<0.84	
					下層					-	-	-	-		-	-	-			水深が浅い為、表層水のみ採取
					表層	6月16日	晴	25.4	0.5	22.2	0.0	暗い灰みの緑みを帯びた黄	無	>0.5	11.5	6	3.7	<0.72	<0.75	
					下層					-	-	-	-		-	-	-			水深が浅い為、表層水のみ採取
					表層	8月10日	晴	29.3	0.3	29.2	0.0	灰みの黄緑	無	>0.3	12.5	11	9.1	<0.77	<0.84	
					下層					-	-	-	-		-	-	-			水深が浅い為、表層水のみ採取
					表層	10月6日	晴	17.8	0.6	18.5	0.0	灰みの黄	無	0.2	9.4	8	7.1	<0.68	<0.69	
					下層					-	-	-	-		-	-	-			水深が浅い為、表層水のみ採取
					表層	12月4日	晴	10.3	0.6	9.0	0.0	暗い灰みの緑みを帯びた黄	無	>0.6	12.7	7	5.8	<0.78	<0.88	
					下層					-	-	-	-		-	-	-			水深が浅い為、表層水のみ採取
					表層	2月8日	晴	3.5	0.5	3.0	0.0	灰みの黄緑	無	>0.5	12.5	3	4.2	<0.72	<0.80	
					下層					-	-	-	-		-	-	-			水深が浅い為、表層水のみ採取
	155		上繁岡第1	楢葉町	表層	5月28日	晴	25.4	0.5	23.7	0.0	灰みの緑みを帯びた黄	無	>0.5	6.7	3	2.7	<0.50	<0.61	
					下層					-	-	-	-		-	-	-			水深が浅い為、表層水のみ採取
					表層	6月16日	晴	25.3	0.4	26.0	0.0	灰みの黄	無	>0.4	7.8	3	2.3	<0.68	<0.69	
					下層					-	-	-	-		-	-	-			水深が浅い為、表層水のみ採取
					表層	8月14日	曇	23.6	0.5	26.1	0.0	灰みの緑みを帯びた黄	無	>0.5	6.1	3	1.3	<0.77	<0.80	
					下層					-	-	-	-		-	-	-			水深が浅い為、表層水のみ採取
					表層	10月7日	曇	15.0	0.4	16.6	0.0	暗い灰みの黄緑	無	>0.4	5.1	4	2.5	<0.61	<0.75	
					下層					-	-	-	-		-	-	-			水深が浅い為、表層水のみ採取
					表層	12月12日	晴	10.4	0.5	8.4	0.0	灰みの黄	無	0.1	10.0	24	23	<0.71	<0.88	
					下層					-	-	-	-		-	-	-			水深が浅い為、表層水のみ採取
					表層	2月8日	晴	5.9	0.5	3.3	0.0	明るい灰みの黄緑	無	>0.5	10.0	2	1.7	<0.70	<0.75	
					下層					-	-	-	-		-	-	-			水深が浅い為、表層水のみ採取

福島県 湖沼･水源地（水質・浜通り） 10/11

	採取地点					採取日	天候	気温(℃)	全水深(m)	水質											
										一般項目								γ射性物質濃度(Bq/l		備考
	No.	地点名		市町村						水温(℃)	採水深(m)	色相	臭気	透明度(m)	電気伝導度(mS/m)	SS(mg/L)	濁度(度)	放射性セシウム Cs-134	Cs-137	
湖沼・水源地	156	相双(農業用ため池)	下繁岡	楢葉町	表層	5月28日	晴	22.1	0.6	24.2	0.0	暗い灰みの黄赤	無	0.2	11.9	3	1.6	<0.75	<0.66	
					下層					-	-	-	-		-	-	-			水深が浅い為、表層水のみ採取
					表層	6月16日	曇	21.9	0.6	27.3	0.0	暗い灰みの黄赤	無	0.3	12.7	3	1.4	<0.87	<0.92	
					下層					-	-	-	-		-	-	-			水深が浅い為、表層水のみ採取
					表層	8月13日	曇	23.0	1.0	27.6	0.0	暗い灰みの黄赤	無	0.3	10.3	6	4.5	<0.61	<0.80	
					下層					-	-	-	-		-	-	-			水深が浅い為、表層水のみ採取
					表層	10月7日	曇	16.0	0.7	16.9	0.0	暗い灰みの黄緑	無	0.4	10.9	2	1.2	<0.75	<0.92	
					下層					-	-	-	-		-	-	-			水深が浅い為、表層水のみ採取
					表層	12月12日	晴	11.0	0.7	10.9	0.0	暗い灰みの黄緑	無	0.6	9.7	5	2.6	<0.84	<0.99	
					下層					-	-	-	-		-	-	-			水深が浅い為、表層水のみ採取
					表層	2月8日	晴	6.9	0.6	4.9	0.0	暗い灰みの黄赤	無	>0.6	10.2	2	2.4	<0.78	<0.80	
					下層					-	-	-	-		-	-	-			水深が浅い為、表層水のみ採取
	157	こまちダム		小野町	表層	6月2日	晴	28.0	10.9	24.4	0.5	灰みの緑みを帯びた黄	無	1.2	8.4	6	5.5	<0.82	<0.63	
					下層					12.2	9.9	-	無		9.4	27	20	<0.93	<0.66	
					表層	6月16日	晴	27.4	10.4	23.9	0.5	暗い灰みの黄みを帯びた緑	無	1.7	8.4	3	3.0	<0.68	<0.92	
					下層					15.5	9.4	-	無		11.2	17	16	<0.68	<0.92	
					表層	8月6日	晴	32.1	11.8	29.6	0.5	灰みの黄緑	無	1.5	8.3	4	2.3	<0.84	<0.63	
					下層					11.4	10.8	-	無		12.1	20	18	<0.76	<0.80	
					表層	10月20日	晴	16.1	11.9	16.0	0.5	灰みの黄緑	無	1.5	8.5	3	3.3	<0.80	<0.75	
					下層					15.9	10.9	-	無		8.5	3	3.6	<0.51	<0.84	
					表層	12月7日	晴	4.6	9.1	6.2	0.5	灰みの緑みを帯びた黄	無	0.8	8.8	13	14	<0.82	<0.69	
					下層					6.1	8.1	-	無		8.9	11	11	<0.61	<0.75	
					表層	2月2日	晴	0.1	-	-	-	-	-	-	-	-	-			結氷の為、採取不可
					下層					-	-	-	-		-	-	-			結氷の為、採取不可
	158	木戸ダム		楢葉町	表層	5月28日	曇	16.3	30.4	7.5	0.5	暗い灰みの黄緑	無	2.4	4.7	2	1.6	<0.56	<0.70	
					下層					19.4	29.4	-	無		5.0	<1	0.9	<0.41	<0.60	
					表層	6月10日	晴	24.5	36.8	19.3	0.5	暗い灰みの黄みを帯びた緑	無	6.2	5.2	<1	0.5	<0.58	<0.75	
					下層					6.5	35.8	-	無		4.6	<1	1.0	<0.61	<0.75	
					表層	7月9日	曇	20.9	38.1	21.0	0.5	暗い灰みの黄緑	無	3.3	5.7	<1	0.7	<0.63	<0.84	
					下層					6.3	37.1	-	無		4.6	<1	0.7	<0.78	<0.84	
					表層	8月10日	晴	27.8	41.1	28.4	0.5	暗い灰みの黄みを帯びた緑	無	5.5	5.1	<1	0.6	<0.73	<0.75	
					下層					8.2	40.1	-	無		5.6	<1	0.9	<0.72	<0.80	
					表層	9月29日	晴	23.0	36.5	16.2	0.5	暗い灰みの黄みを帯びた緑	無	3.7	4.1	1	1.8	<0.62	<0.92	
					下層					8.0	26.5	-	無		4.8	3	2.9	<0.60	<0.84	
					表層	10月20日	晴	23.0	33.5	14.6	0.5	暗い灰みの黄緑	無	4.5	4.5	<1	0.6	<0.72	<0.54	
					下層					7.0	32.5	-	無		5.0	3	2.5	<0.58	<0.75	
					表層	11月12日	晴	10.3	40.5	12.0	0.5	暗い灰みの黄みを帯びた緑	無	4.0	4.6	<1	0.8	<0.68	<0.75	
					下層					6.3	39.5	-	無		4.7	<1	1.0	<0.79	<0.69	
					表層	12月4日	晴	7.5	35.5	8.0	0.5	暗い灰みの黄緑	無	3.2	4.6	<1	1.2	<0.57	<0.69	
					下層					6.0	34.5	-	無		4.6	<1	0.6	<0.81	<0.88	
					表層	1月7日	曇	7.6	36.8	5.0	0.5	暗い灰みの黄緑	無	6.8	4.6	<1	0.6	<0.53	<0.81	
					下層					4.5	35.8	-	無		4.7	<1	0.6	<0.96	<0.66	
					表層	2月5日	晴	6.0	-	-	-	-	-	-	-	-	-			結氷の為、採取不可
					下層					-	-	-	-		-	-	-			結氷の為、採取不可
	159	相双(農業用ため池)	大堤		表層	5月28日	晴	16.5	1.1	23.9	0.0	灰みの黄緑	微沼沢	>1.1	43.0	3	2.2	<0.77	<0.55	
					下層					-	-	-	-		-	-	-			水深が浅い為、表層水のみ採取
					表層	6月17日	晴	21.8	1.1	27.4	0.0	灰みの黄緑	微沼沢	>1.1	44.8	5	3.1	<0.85	<0.84	
					下層					-	-	-	-		-	-	-			水深が浅い為、表層水のみ採取
					表層	8月14日	曇	23.6	1.1	27.1	0.0	灰みの黄緑	無	0.8	40.3	5	1.9	<0.82	<0.80	
					下層					-	-	-	-		-	-	-			水深が浅い為、表層水のみ採取
					表層	10月8日	晴	21.5	1.0	18.4	0.5	明るい灰みの黄	無	0.4	37.8	7	5.8	<0.70	<0.84	
					下層					-	-	-	-		-	-	-			水深が浅い為、表層水のみ採取
					表層	12月13日	晴	7.5	1.1	8.5	0.5	灰みの黄	無	0.7	34.1	14	15	<0.57	<0.79	
					下層					-	-	-	-		-	-	-			水深が浅い為、表層水のみ採取
					表層	2月2日	晴	3.8	1.3	3.6	0.0	灰みの緑みを帯びた黄	無	1.0	60.1	4	4.6	<0.80	<0.92	
					下層					-	-	-	-		-	-	-			水深が浅い為、表層水のみ採取

福島県 湖沼･水源地（水質・浜通り） 11/11

	採取地点				採取日	天候	気温(℃)	全水深(m)	水質										
									一般項目								γ射性物質濃度(Bq/l		備考
	No.	地点名		市町村					水温(℃)	採水深(m)	色相	臭気	透明度(m)	電気伝導度(mS/m)	SS(mg/L)	濁度(度)	放射性セシウム Cs-134	Cs-137	
湖沼・水源地	160	いわき(農業用ため池)	新池	いわき市	表層	6月3日	曇	21.3	5.5	22.6	0.5	暗い灰みの黄緑	無	2.5	9.2	<1	0.8	<0.74	<0.55	
					下層					17.2	4.5	-	無		7.8	2	1.8	<0.81	<0.80	
					表層	6月16日	晴	22.8	5.4	24.2	0.5	暗い灰みの赤みを帯びた黄	無	3.0	9.6	<1	0.9	<0.63	<0.84	
					下層					19.0	4.4	-	無		8.8	3	2.0	<0.69	<0.80	
					表層	8月18日	晴	26.4	4.8	26.4	0.0	灰みの黄緑	微下水	1.8	11.0	2	2.1	<0.75	<0.80	
					下層					17.7	3.4	-	中下水		17.6	20	7.9	<0.74	<0.80	
					表層	10月8日	晴	21.9	6.0	17.5	0.5	暗い灰みの赤みを帯びた黄	無	2.0	6.8	3	2.4	<0.65	<0.92	
					下層					16.8	5.0	-	無		6.8	4	2.6	<0.75	<0.80	
					表層	12月11日	曇	19.4	6.9	9.8	0.5	暗い灰みの赤みを帯びた黄	無	2.2	8.0	2	1.9	<0.64	<0.69	
					下層					8.1	5.9	-	無		7.9	4	2.1	<0.71	<0.75	
					表層	2月4日	晴	5.8	5.0	3.8	0.5	灰みの黄	無	1.2	16.3	3	3.4	<0.70	<0.84	
					下層					3.7	4.0	-	無		8.9	4	4.1	<0.78	<0.69	
	161	小玉ダム貯水池(こだま湖)			表層	6月3日	曇	21.1	55.0	20.8	0.5	暗い灰みの黄緑	無	2.5	8.0	3	2.3	<0.70	<0.55	
					下層					7.8	54.0	-	無		8.2	1	1.5	<0.77	<0.66	
					表層	6月17日	曇	22.0	54.3	22.5	0.5	暗い灰みの黄緑	無	2.5	8.0	<1	0.8	<0.66	<0.75	
					下層					6.6	53.3	-	無		8.1	1	1.6	<0.68	<0.84	
					表層	8月17日	雨	23.4	55.2	24.3	0.0	暗い灰みの緑	無	2.4	7.1	<1	0.5	<0.71	<0.70	
					下層					7.6	54.2	-	無		8.8	4	3.2	<0.66	<0.92	
					表層	10月14日	晴	18.0	54.5	15.6	0.5	暗い灰みの黄緑	無	3.3	7.0	2	1.5	<0.68	<0.84	
					下層					7.4	53.5	-	無		8.2	3	2.7	<0.87	<0.92	
					表層	12月11日	雨	16.0	55.0	8.6	0.5	暗い灰みの黄緑	無	3.8	7.2	1	1.2	<0.61	<0.75	
					下層					6.9	54.0	-	無		7.7	6	5.5	<0.83	<0.69	
					表層	2月5日	晴	6.6	55.0	4.0	0.5	暗い灰みの黄緑	無	3.0	7.8	2	1.8	<0.70	<0.63	
					下層					3.9	54.0	-	無		7.5	7	5.0	<0.92	<0.80	
	162	いわき(農業用ため池)	神下堤下		表層	6月3日	曇	19.6	0.8	22.7	0.0	明るい灰みの緑みを帯びた黄	微藻	>0.8	48.4	2	1.7	<0.83	<0.80	
					下層					-	-	-	-		-	-	-			水深が浅い為、表層水のみ採取
					表層	6月17日	晴	22.5	0.8	24.8	0.0	明るい灰みの緑みを帯びた黄	無	>0.8	50.0	6	3.4	<0.83	<0.75	
					下層					-	-	-	-		-	-	-			水深が浅い為、表層水のみ採取
					表層	8月17日	雨	23.2	0.5	27.6	0.0	灰みの黄緑	無	0.4	479.0	2	1.6	<0.57	<0.66	
					下層					-	-	-	-		-	-	-			水深が浅い為、表層水のみ採取
					表層	10月10日	曇	19.4	1.0	18.7	0.0	灰みの黄	無	0.7	41.5	3	3.8	<0.65	<0.99	
					下層					-	-	-	-		-	-	-			水深が浅い為、表層水のみ採取
					表層	12月15日	曇	13.8	0.5	10.9	0.0	灰みの黄	無	>0.5	42.4	7	4.8	<0.61	<0.66	
					下層					-	-	-	-		-	-	-			水深が浅い為、表層水のみ採取
					表層	2月14日	雨	14.4	0.7	6.6	0.0	暗い灰みの黄緑	無	0.5	45.9	5	2.8	<0.74	<0.96	
					下層					-	-	-	-		-	-	-			水深が浅い為、表層水のみ採取
	163	高柴ダム貯水池(たかしば湖)			表層	6月4日	晴	20.5	22.6	21.5	0.5	明るい灰みの緑みを帯びた黄	無	2.4	11.6	10	7.8	<0.83	<0.75	
					下層					10.5	21.6	-	無		12.7	3	3.2	<0.66	<0.48	
					表層	6月18日	雨	19.9	21.8	22.9	0.5	暗い灰みの黄緑	無	2.8	11.7	1	1.2	<0.66	<0.63	
					下層					9.6	20.8	-	無		12.5	4	4.9	<0.65	<0.80	
					表層	8月8日	曇	29.8	22.3	29.1	0.0	灰みの黄緑	無	2.5	10.5	2	1.8	<0.78	<0.66	
					下層					25.7	21.3	-	無		19.8	5	3.5	<0.78	<0.92	
					表層	10月15日	晴	18.4	21.0	16.5	0.5	暗い灰みの黄みを帯びた緑	無	3.0	11.2	1	1.4	<0.72	<0.75	
					下層					14.0	20.0	-	無		10.6	4	3.6	<0.72	<0.99	
					表層	12月16日	晴	12.4	21.0	12.0	0.5	暗い灰みの黄	無	1.0	11.3	10	11	<0.71	<0.88	
					下層					7.5	20.0	-	無		12.0	1	1.3	<0.64	<0.88	
					表層	2月12日	晴	2.1	14.7	3.8	0.5	灰みの黄緑	無	3.2	10.9	1	1.2	<0.66	<0.69	
					下層					3.8	13.7	-	無		10.9	2	1.4	<0.61	<0.63	
	164	四時ダム貯水池			表層	6月4日	晴	24.1	35.0	21.5	0.5	灰みの黄緑	無	3.5	7.4	<1	0.9	<0.81	<0.74	
					下層					8.7	34.0	-	無		7.9	2	3.0	<0.77	<0.66	
					表層	6月18日	晴	21.0	34.5	21.5	0.5	暗い灰みの黄緑	無	4.2	7.4	<1	0.5	<0.80	<0.69	
					下層					8.2	33.5	-	無		8.7	6	8.1	<0.48	<0.69	
					表層	8月8日	晴	28.5	35.5	30.1	0.0	暗い灰みの黄緑	無	1.0	8.0	2	2.4	<0.76	<0.80	
					下層					9.3	34.5	-	無		11.4	4	3.8	<0.79	<0.69	
					表層	10月16日	曇	16.5	36.2	16.3	0.5	暗い灰みの黄緑	無	3.1	7.0	1	0.9	<0.72	<0.69	
					下層					7.7	35.2	-	微硫化水素		13.5	19	22	<0.74	<0.75	
					表層	12月16日	晴	12.0	36.2	10.7	0.5	暗い灰みの黄緑	無	2.5	6.6	2	1.8	<0.59	<0.75	
					下層					7.6	35.2	-	微硫化水素		14.9	23	17	<0.89	<0.88	
					表層	2月12日	晴	10.1	34.8	5.3	0.5	暗い灰みの黄緑	無	4.0	7.7	1	1.4	<0.82	<0.69	
					下層					4.7	33.8	-	無		7.4	1	1.5	<0.74	<0.88	

福島県 湖沼･水源地（底質・浜通り）1/6

	採取地点				採取日	天候	気温(℃)	全水深(m)	底質																	
									一般項目														放射性物質濃度［Bq/kg(乾泥)］			備考
													粒度組成(%)										放射性セシウム			
	No.	地点名		市町村					泥温(℃)	採泥深(cm)	色相	臭気	粗礫分	中礫分	細礫分	粗砂分	中砂分	細砂分	シルト分	粘土分	含泥率(%)	密度(g/cm³)	性状	Cs-134	Cs-137	合計	
湖沼・水源地	124	相双(農業用ため池)	武井	新地町	6月1日	晴	21.8	2.0	21.1	7	オリーブ黒	無	0.0	0.0	0.0	0.0	0.1	0.6	77.4	21.9	22.7	2.489	シルト	530	2,000	2,530	
					6月20日	晴	22.8	2.1	20.8	8	灰オリーブ	無	0.0	0.0	0.0	0.0	0.1	1.8	70.6	27.5	25.9	2.518	シルト	350	1,400	1,750	
					8月13日	曇	24.2	2.0	27.2	5	暗オリーブ	微硫化水素	0.0	0.0	0.0	0.1	0.0	0.9	74.9	24.1	25.0	2.523	シルト	310	1,500	1,810	
					10月17日	晴	19.9	3.8	17.3	8	灰オリーブ	微硫化水素	0.0	0.0	0.0	0.1	0.1	1.1	69.3	29.3	24.5	2.507	シルト	430	1,900	2,330	
					12月14日	曇	10.5	4.1	8.6	10	灰	微硫化水素	0.0	0.0	0.0	0.0	0.0	0.5	64.4	35.1	21.8	2.564	シルト	450	2,200	2,650	
					2月10日	晴	5.7	4.0	4.7	7	オリーブ黒	微硫化水素	0.0	0.0	0.0	0.0	0.0	0.2	71.1	28.6	22.2	2.485	シルト	390	1,800	2,190	
	125		内沢	相馬市	6月1日	晴	22.2	1.6	23.3	5	にぶい黄褐	微下水	0.0	11.9	10.1	4.1	18.5	13.0	21.5	20.9	55.4	2.631	シルト・砂・礫	29	110	139	
					6月20日	晴	23.0	1.8	20.2	5	オリーブ灰	微下水	0.0	0.9	1.1	2.1	20.1	13.1	24.1	38.7	40.6	2.611	シルト・砂・礫	110	430	540	
					8月7日	晴	33.2	1.8	23.5	5	灰	微下水	0.0	4.9	2.1	3.6	25.3	23.4	22.4	18.3	57.3	2.593	シルト・砂	50	200	250	
					10月17日	晴	21.4	2.5	16.2	5	灰オリーブ	微下水	0.0	0.0	0.0	0.1	0.8	1.5	28.0	69.6	31.5	2.557	シルト	200	860	1,060	
					12月14日	曇	10.7	3.9	7.8	5	灰オリーブ	微下水	0.0	5.7	2.7	4.8	27.7	15.6	26.3	17.3	42.6	2.629	シルト	86	360	446	
					2月10日	晴	6.4	4.0	4.3	5	灰オリーブ	微下水	0.0	6.8	1.4	2.7	15.5	12.1	35.6	25.9	46.8	2.617	シルト・砂	110	540	650	
	126	松ヶ房ダム(宇多川湖)			6月5日	曇	20.2	26.1	7.1	6	黒褐	無	0.0	0.1	1.9	0.1	0.4	0.7	58.8	38.0	18.1	2.599	シルト	3,900	13,000	16,900	
					6月29日	曇	22.7	24.5	7.8	5	黒褐	微腐敗	0.0	0.0	0.0	0.1	0.1	0.2	52.2	47.4	16.7	2.479	シルト	6,400	25,000	31,400	
					8月7日	晴	32.7	22.5	10.0	5	黒褐	微硫化水素	0.0	2.9	2.2	1.5	0.8	4.3	45.9	42.4	21.6	2.509	シルト	2,500	9,200	11,700	
					10月7日	曇	15.1	32.0	6.6	10	黒褐	微硫化水素	0.0	0.0	0.0	0.1	0.4	7.9	53.2	38.5	21.9	2.513	シルト	3,000	12,000	15,000	
					12月14日	曇	6.9	33.8	7.7	10	黒褐	微硫化水素	0.0	0.0	0.0	0.0	0.0	1.3	55.3	43.4	20.6	2.531	シルト	2,100	9,000	11,100	
					2月16日	晴	-0.4	27.5	3.4	10	黒褐	無	0.0	0.0	0.0	0.0	0.0	0.1	46.4	53.5	20.1	2.463	シルト	2,800	12,000	14,800	
	127	真野ダム		飯舘村	6月5日	晴	26.2	52.5	5.6	8	黒褐	無	0.0	0.0	0.0	0.0	0.1	1.6	56.3	42.0	22.2	2.458	シルト	8,400	30,000	38,400	
					6月29日	晴	22.9	47.5	9.3	5	黒褐	微硫化水素	0.0	0.0	0.0	0.2	1.1	3.1	65.2	30.5	20.4	2.481	シルト	3,800	14,000	17,800	
					7月14日	晴	33.0	51.5	5.9	5	オリーブ黒	微下水	0.0	0.0	0.0	0.1	0.8	3.6	60.5	35.1	23.0	2.487	シルト	2,500	9,500	12,000	
					8月12日	曇	25.4	51.4	7.1	5	オリーブ黒	微硫化水素	0.0	0.0	0.0	0.0	0.0	0.6	60.3	39.1	23.0	2.481	シルト	10,000	39,000	49,000	
					10月5日	晴	18.0	53.0	5.8	8	黒褐	微硫化水素	0.0	0.0	0.0	0.2	0.3	0.8	58.2	40.6	23.6	2.467	シルト	4,900	20,000	24,900	
					10月5日	晴	18.0	53.0	5.8	5	黒褐	微硫化水素	-	-	-	-	-	-	-	-	23.3	-	シルト	9,200	38,000	47,200	粒度組成、密度測定なし
					10月5日	晴	18.0	53.0	5.8	7	黒褐	微硫化水素	-	-	-	-	-	-	-	-	26.0	-	シルト	5,700	24,000	29,700	粒度組成、密度測定なし
					10月22日	曇	19.1	51.5	6.0	5	黒褐	無	0.0	0.0	0.0	0.1	0.1	0.5	57.2	42.2	22.6	2.496	シルト	7,100	31,000	38,100	
					11月13日	曇	11.6	39.9	6.0	5	黒褐	微硫化水素	0.0	0.0	0.0	0.4	1.5	2.5	56.5	39.1	21.3	2.426	シルト	6,100	26,000	32,100	
					12月16日	曇	13.8	51.3	7.2	10	オリーブ黒	微硫化水素	0.0	0.0	0.0	0.0	0.1	0.9	52.8	46.1	22.9	2.508	シルト	7,800	33,000	40,800	
					1月20日	曇	4.2	52.0	5.7	5	黒褐	微硫化水素	0.0	0.0	0.0	0.3	0.5	1.7	42.2	55.2	20.2	2.388	シルト	17,000	73,000	90,000	
					2月12日	晴	5.7	50.0	4.7	8	オリーブ黒	無	0.0	0.0	0.0	0.0	0.0	2.1	55.9	42.0	22.3	2.463	シルト	6,600	29,000	35,600	
	128	相双(農業用ため池)	藍ノ沢		5月24日	曇	25.5	0.3	19.4	5	黒褐	無	0.0	0.3	10.7	12.5	14.5	11.0	39.2	11.8	49.8	2.479	シルト・砂	2,400	8,000	10,400	
					6月22日	曇	21.2	0.7	21.2	5	暗褐	無	0.0	0.4	7.3	12.4	17.9	17.3	37.0	7.9	51.3	2.520	シルト・砂	64	270	334	
					8月12日	晴	28.6	0.5	27.8	3	灰赤	微下水	0.0	2.4	18.5	18.4	23.6	14.5	11.6	10.9	62.6	2.560	シルト・砂	1,600	6,800	8,400	
					10月3日	曇	20.5	0.7	18.4	5	灰黄褐	無	0.0	0.3	8.9	17.2	20.9	16.5	17.5	18.7	52.6	2.517	シルト・砂・礫	2,600	11,000	13,600	
					10月3日	曇	20.5	0.7	18.4	5	灰黄褐	無	-	-	-	-	-	-	-	-	52.2	-	シルト・砂	3,200	13,000	16,200	粒度組成、密度測定なし
					10月3日	曇	20.5	0.7	18.4	5	灰黄褐	無	-	-	-	-	-	-	-	-	45.5	-	シルト・砂	1,300	5,400	6,700	粒度組成、密度測定なし
					12月12日	晴	7.5	0.6	7.7	3	黒褐	微下水	0.0	4.8	11.5	17.3	19.2	13.5	18.4	15.3	43.6	2.520	シルト・砂	9,500	40,000	49,500	
					2月1日	雪	-0.2	-	-	-	-	-	-	-	-	-	-	-	-	-	-	-	-			-	結氷の為、採取不可
	129	岩部ダム貯水池			6月3日	曇	18.9	6.3	9.9	7	黒褐	無	0.0	0.4	2.5	5.0	9.9	16.9	40.1	25.3	35.5	2.546	シルト	12,000	43,000	55,000	
					6月27日	雨	18.0	7.1	8.2	5	黒褐	微硫化水素	0.0	0.0	0.0	0.1	0.3	2.6	61.5	35.6	36.4	2.556	シルト	13,000	47,000	60,000	
					8月22日	曇	25.8	8.3	12.3	6	褐灰	微硫化水素	0.0	0.0	0.0	0.1	0.6	4.8	59.3	35.2	31.5	2.555	シルト	13,000	52,000	65,000	
					10月3日	晴	19.1	10.2	9.2	5	褐灰	微硫化水素	0.0	0.0	0.0	0.1	0.2	2.9	62.6	34.2	34.2	2.563	シルト	11,000	43,000	54,000	
					10月3日	晴	19.1	10.2	9.3	5	褐灰	微硫化水素	-	-	-	-	-	-	-	-	34.6	-	シルト	15,000	58,000	73,000	粒度組成、密度測定なし
					10月3日	晴	19.1	10.2	9.2	5	褐灰	微硫化水素	-	-	-	-	-	-	-	-	32.8	-	シルト	13,000	51,000	64,000	粒度組成、密度測定なし
					12月16日	曇	8.8	9.8	5.8	5	オリーブ黒	微下水	0.0	0.3	1.9	4.8	12.1	23.8	36.6	20.6	41.1	2.629	シルト・砂	5,100	21,000	26,100	
					2月1日	曇	1.8	-	-	-	-	-	-	-	-	-	-	-	-	-	-	-	-			-	結氷の為、採取不可

福島県 湖沼･水源地（底質・浜通り）2/6

	採取地点				採取日	天候	気温(℃)	全水深(m)	底質																	備考
									一般項目														放射性物質濃度［Bq/kg(乾泥)］			
													粒度組成(%)										放射性セシウム			
	No.	地点名		市町村					泥温(℃)	採泥深(cm)	色相	臭気	粗礫分	中礫分	細礫分	粗砂分	中砂分	細砂分	シルト分	粘土分	含泥率(%)	密度(g/cm³)	性状	Cs-134	Cs-137	合計	
湖沼・水源地	130	相双(農業用ため池)	風兼ダム	飯舘村	5月24日	晴	23.6	0.5	15.6	5	灰黄褐	微沼沢	0.0	0.2	12.7	44.3	39.6	0.9	1.5	0.9	75.0	2.689	砂・礫	430	1,500	1,930	
					6月30日	曇	22.6	0.6	17.7	5	灰黄褐	無	0.0	9.7	7.1	3.5	3.9	3.8	47.3	24.9	52.4	2.541	シルト・砂	3,500	14,000	17,500	
					8月19日	晴	29.0	0.5	19.8	5	灰黄褐	微下水	0.0	2.9	5.8	3.5	4.6	4.0	45.9	33.3	45.5	2.524	シルト	4,100	16,000	20,100	
					10月4日	晴	19.2	0.6	13.9	5	にぶい黄褐	微下水	0.0	0.0	1.2	16.8	32.5	9.5	22.2	17.7	37.3	2.649	シルト・砂	2,100	8,200	10,300	
					10月4日	晴	19.2	0.6	14.0	5	にぶい黄褐	微下水	-	-	-	-	-	-	-	-	42.3	-	シルト・砂	2,100	8,000	10,100	粒度組成、密度測定なし
					10月4日	晴	19.2	0.6	14.1	5	にぶい黄褐	微下水	-	-	-	-	-	-	-	-	40.3	-	シルト・砂	2,300	8,900	11,200	粒度組成、密度測定なし
					12月19日	晴	4.0	0.7	5.9	5	暗褐	無	0.0	0.3	3.3	10.3	26.6	31.2	22.7	5.8	52.5	2.678	シルト・砂	1,100	5,000	6,100	
					2月1日	曇	0.5	0.7	3.9	3	黒褐	微下水	0.0	0.0	0.0	0.0	0.6	16.6	59.6	23.3	37.5	2.603	シルト・砂	6,200	28,000	34,200	
	131		笹峠		5月24日	晴	25.0	0.6	18.9	5	暗褐	無	0.0	15.8	10.1	6.2	18.4	14.5	28.7	6.3	69.5	2.633	砂・シルト	420	1,500	1,920	
					6月17日	曇	19.4	0.6	19.2	5	黒褐	無	0.0	6.8	3.5	4.7	14.6	21.7	35.2	13.4	62.4	2.663	シルト・砂	120	550	670	
					8月22日	曇	23.6	0.6	20.9	5	灰黄褐	無	0.0	2.7	0.0	5.2	16.1	25.4	35.4	15.2	63.4	2.681	シルト・砂	94	290	384	
					10月2日	晴	18.6	0.6	16.0	3	黒褐	微下水	8.2	6.8	3.2	4.3	13.8	22.4	28.9	12.3	59.3	2.689	砂・シルト	120	530	650	
					10月2日	晴	18.6	0.6	15.6	3	黒褐	微下水	-	-	-	-	-	-	-	-	59.2	-	砂・シルト	310	1,300	1,610	粒度組成、密度測定なし
					10月2日	晴	18.6	0.6	16.5	3	黒褐	微下水	-	-	-	-	-	-	-	-	56.5	-	砂・シルト	85	370	455	粒度組成、密度測定なし
					12月13日	曇	8.6	1.0	6.3	3	暗灰黄	無	0.0	1.4	2.4	4.3	14.5	23.7	35.7	18.0	49.7	2.710	シルト・砂	77	400	477	
					2月12日	晴	6.1	-	-	-	-	-	-	-	-	-	-	-	-	-	-	-	-			-	結氷の為、採取不可
	132	高の倉ダム貯水池		南相馬市	5月25日	晴	21.5	29.0	9.7	6	黒褐	無	0.0	0.0	0.0	0.0	3.0	13.4	62.7	20.9	37.0	2.529	シルト	4,400	16,000	20,400	
					6月19日	曇	20.4	25.3	9.3	10	黒褐	無	0.0	0.0	0.0	0.1	0.1	1.4	67.3	31.1	27.3	2.497	シルト	4,800	18,000	22,800	
					8月21日	雨	21.2	23.2	9.5	5	黒褐	微硫化水素	0.0	0.0	0.0	0.0	0.3	4.4	60.7	34.6	32.7	2.496	シルト	4,200	15,000	19,200	
					10月9日	晴	18.5	34.0	6.8	7	黒	微硫化水素	0.0	0.0	0.0	0.0	0.4	2.6	61.0	35.9	33.7	2.540	シルト	5,700	23,000	28,700	
					10月9日	晴	18.5	34.0	6.8	7	黒	微硫化水素	-	-	-	-	-	-	-	-	35.0	-	シルト	5,400	21,000	26,400	粒度組成、密度測定なし
					10月9日	晴	18.5	34.0	6.8	7	黒	微硫化水素	-	-	-	-	-	-	-	-	34.3	-	シルト	6,400	26,000	32,400	粒度組成、密度測定なし
					12月17日	晴	7.1	33.7	6.7	10	オリーブ黒	微硫化水素	0.0	0.0	0.0	0.0	0.2	1.7	62.1	36.0	29.3	2.565	シルト	5,800	24,000	29,800	
					2月16日	晴	7.8	34.4	4.5	10	オリーブ黒	無	0.0	0.0	0.0	0.2	0.2	0.7	53.1	45.7	31.7	2.491	シルト	3,800	17,000	20,800	
	133	横川ダム貯水池			5月26日	晴	23.3	7.0	23.6	3	暗灰黄	微沼沢	0.0	20.9	25.2	23.6	20.5	4.5	2.7	2.6	78.6	2.659	砂・礫	270	970	1,240	
					6月19日	曇	20.0	3.6	20.7	3	灰	微沼沢	0.0	4.6	12.1	15.9	31.4	23.8	7.2	5.0	74.6	2.643	礫・砂	1,800	6,700	8,500	
					8月21日	曇	23.9	4.7	22.7	5	褐灰	無	0.0	9.4	8.1	7.9	11.7	19.2	27.5	16.2	51.1	2.586	シルト・砂	5,500	22,000	27,500	
					10月9日	晴	20.7	11.0	15.5	5	オリーブ黒	無	0.0	1.1	2.2	6.0	20.5	21.3	35.2	13.5	57.1	2.614	シルト・砂	8,400	35,000	43,400	
					10月9日	晴	20.7	11.0	15.5	5	オリーブ黒	無	-	-	-	-	-	-	-	-	49.2	-	シルト・砂	6,300	28,000	34,300	粒度組成、密度測定なし
					10月9日	晴	20.7	11.0	15.5	5	オリーブ黒	無	-	-	-	-	-	-	-	-	47.0	-	シルト・砂	6,900	29,000	35,900	粒度組成、密度測定なし
					12月17日	晴	10.9	6.2	9.0	5	オリーブ黒	無	0.0	6.5	11.6	14.7	28.6	20.4	10.9	7.3	60.3	2.669	シルト・砂	3,500	16,000	19,500	
					2月15日	曇	5.9	11.3	4.6	5	黒褐	無	0.0	10.0	9.5	10.8	20.7	22.6	16.1	10.4	50.8	2.624	シルト・砂	4,500	20,000	24,500	
	134	相双(農業用ため池)	太良谷地		5月23日	晴	26.4	0.4	20.0	5	灰	微沼沢	0.0	0.0	0.9	2.1	3.5	16.2	55.3	22.0	37.3	2.522	シルト	840	3,200	4,040	
					6月20日	晴	24.3	0.4	21.7	5	褐	微沼沢	0.0	34.3	9.5	15.0	18.6	6.7	7.8	8.1	50.3	2.651	シルト・礫	270	910	1,180	
					8月31日	雨	19.5	0.5	19.1	3	黄褐	無	0.0	13.0	6.7	12.9	20.4	11.9	18.3	16.8	56.2	2.650	シルト・砂	150	620	770	
					10月7日	晴	16.8	0.1	14.9	5	灰黄褐	無	0.0	0.0	4.8	21.4	32.0	5.7	21.9	14.3	41.6	2.577	シルト・砂	760	3,000	3,760	
					10月7日	晴	16.8	0.1	14.7	5	黒褐	無	-	-	-	-	-	-	-	-	31.0	-	シルト・砂	1,000	4,500	5,500	粒度組成、密度測定なし
					10月7日	晴	16.8	0.1	14.8	5	灰黄褐	無	-	-	-	-	-	-	-	-	44.7	-	シルト・砂	500	2,200	2,700	粒度組成、密度測定なし
					12月7日	晴	11.2	0.3	7.3	5	オリーブ黒	微下水	0.0	0.0	0.0	0.3	0.1	2.4	72.6	24.6	27.0	2.543	シルト	800	3,300	4,100	
					2月15日	曇	6.1	0.4	6.5	3	黄褐	微下水	0.0	0.7	1.0	6.6	20.4	18.0	27.0	26.3	48.1	2.588	シルト・砂	860	4,000	4,860	
	135		武志谷地		5月23日	晴	32.2	0.4	21.2	5	灰オリーブ	無	0.0	0.0	0.4	0.8	7.3	57.3	26.1	8.1	64.6	2.575	砂・シルト	180	640	820	
					6月19日	曇	19.0	0.4	23.2	5	褐灰	無	0.0	13.1	15.3	16.4	29.6	17.6	3.8	4.3	63.4	2.670	砂・シルト	96	370	466	
					8月31日	雨	20.3	0.5	20.7	3	褐灰	微沼沢	0.0	6.6	18.7	15.1	22.8	24.6	8.7	3.5	63.8	2.623	シルト・砂・礫	47	200	247	
					10月7日	曇	17.0	0.6	16.6	5	灰	微下水	0.0	4.4	9.4	8.8	16.3	25.6	25.7	9.9	76.7	2.646	シルト・砂・礫	10	39	49	
					10月7日	曇	17.0	0.6	16.6	5	灰	微下水	-	-	-	-	-	-	-	-	77.7	-	砂・シルト・礫	63	280	343	粒度組成、密度測定なし
					10月7日	曇	17.0	0.6	16.6	5	灰	微下水	-	-	-	-	-	-	-	-	64.5	-	シルト・砂・礫	8.0	34	42	粒度組成、密度測定なし
					12月8日	曇	9.0	0.8	6.8	3	褐灰	無	0.0	13.8	24.3	23.7	28.9	7.5	1.3	0.4	75.1	2.659	砂・礫	48	210	258	
					2月15日	曇	5.3	1.0	7.6	3	にぶい黄橙	無	0.0	0.4	0.5	1.9	12.4	39.3	36.4	9.2	58.6	2.645	シルト・砂	22	89	111	

福島県 湖沼･水源地（底質・浜通り）3/6

	採取地点				採取日	天候	気温(℃)	全水深(m)	底質																		備考
									一般項目															放射性物質濃度［Bq/kg(乾泥)］			
													粒度組成(%)											放射性セシウム			
	No.	地点名		市町村					泥温(℃)	採泥深(cm)	色相	臭気	粗礫分	中礫分	細礫分	粗砂分	中砂分	細砂分	シルト分	粘土分	含泥率(%)	密度(g/cm³)	性状	Cs-134	Cs-137	合計	
湖沼・水源地	136	相双(農業用ため池)	龍ヶ迫	南相馬市	5月23日	晴	30.8	0.4	20.2	5	にぶい黄褐	微下水	0.0	3.7	8.2	11.5	10.7	30.9	26.7	8.4	77.4	2.636	砂・シルト	160	740	900	
					6月19日	曇	22.6	0.5	21.5	10	黒褐	微下水	0.0	7.6	10.6	14.3	14.0	34.2	10.9	8.5	69.2	2.717	シルト・砂	290	1,100	1,390	
					8月27日	雨	19.7	0.7	20.7	3	暗オリーブ	微下水	0.0	0.0	0.0	0.9	1.3	17.6	40.2	40.1	23.2	2.482	シルト	3,400	14,000	17,400	
					10月8日	晴	23.7	0.7	17.7	3	褐灰	微下水	0.0	3.1	6.4	4.2	4.7	31.5	25.7	24.6	59.3	2.500	シルト・砂	650	2,900	3,550	
					10月8日	晴	23.7	0.7	17.7	3	褐灰	微下水	-	-	-	-	-	-	-	-	38.5	-	シルト・砂	1,200	5,100	6,300	粒度組成、密度測定なし
					10月8日	晴	23.7	0.7	17.7	3	褐灰	微下水	-	-	-	-	-	-	-	-	37.7	-	シルト・砂	1,200	5,100	6,300	粒度組成、密度測定なし
					12月7日	晴	10.1	0.4	6.2	3	褐灰	微下水	0.0	0.0	0.0	0.7	17.5	8.0	41.6	32.3	26.8	2.458	シルト	2,500	12,000	14,500	
					2月15日	曇	5.2	0.5	7.1	3	オリーブ黒	微下水	0.0	6.2	5.3	8.1	9.1	13.9	23.5	33.9	27.4	2.379	シルト	1,800	9,000	10,800	
	137		上田代	川俣町	6月3日	曇	18.9	0.4	16.9	5	暗灰黄	微下水	0.0	0.0	6.7	12.1	13.6	10.2	42.4	15.0	43.7	2.578	シルト・砂	72	330	402	
					6月15日	晴	27.5	0.6	19.5	3	黒褐	微沼沢	0.0	0.1	10.7	15.4	22.6	15.6	19.9	15.7	54.1	2.552	シルト・砂	270	1,000	1,270	
					8月2日	晴	28.2	0.5	24.0	3	にぶい黄褐	微沼沢	0.0	6.1	8.9	15.3	49.5	11.8	1.8	6.7	68.9	2.693	砂・礫	340	1,500	1,840	
					10月11日	曇	17.8	0.6	12.6	3	黒	微下水	0.0	0.1	12.1	13.9	16.7	12.0	27.6	17.5	37.4	2.474	シルト・砂	69	280	349	
					12月13日	曇	6.2	0.6	5.8	3	浅黄	無	0.0	0.3	9.4	18.8	33.0	17.9	10.9	9.7	73.2	2.685	砂・礫・シルト	5.1	16	21.1	
					2月2日	晴	-3.1	-	-	-	-	-	-	-	-	-	-	-	-	-	-	-	-			-	結氷の為、採取不可
	138		小阿久登	浪江町	5月30日	晴	25.9	0.4	21.7	5	黒	微沼沢	0.0	0.3	5.2	12.4	17.3	10.3	44.9	9.7	50.7	2.560	シルト・砂	1,100	3,900	5,000	
					6月19日	雨	16.3	0.5	18.2	5	灰	微沼沢	0.0	0.7	15.1	23.1	22.9	15.0	14.4	8.8	72.6	2.611	シルト・砂	990	3,700	4,690	
					8月23日	雨	20.5	0.4	22.6	5	褐灰	微下水	0.0	0.2	4.8	14.0	19.5	13.3	26.3	22.0	55.6	2.560	シルト・砂	1,200	5,100	6,300	
					10月12日	晴	17.8	0.5	13.1	3	黒褐	無	0.0	0.1	7.6	17.6	22.3	15.1	30.3	6.9	60.1	2.625	シルト・砂	1,800	7,100	8,900	
					12月12日	晴	10.0	0.6	6.8	10	黒	微下水	0.0	0.7	7.8	14.5	24.5	16.2	27.9	8.3	45.0	2.644	シルト	1,200	5,400	6,600	
					2月2日	晴	-1.0	-	-	-	-	-	-	-	-	-	-	-	-	-	-	-	-			-	積雪の為、採取不可
	139		外内	飯舘村	5月24日	晴	28.5	0.6	25.2	5	黒	無	0.0	0.2	4.6	12.3	41.2	25.9	8.1	7.8	67.3	2.631	砂	730	2,700	3,430	
					6月17日	曇	18.1	0.7	22.3	3	暗褐	無	0.0	0.0	0.2	2.9	43.4	39.4	5.4	8.8	66.4	2.695	砂・シルト	560	2,100	2,660	
					8月12日	曇	30.2	0.5	28.9	3	黒褐	微下水	0.0	0.1	1.4	8.6	40.5	34.5	5.7	9.3	73.3	2.675	砂・シルト	410	1,600	2,010	
					10月2日	晴	14.4	0.6	18.7	5	黒褐	微下水	0.0	0.1	0.9	6.6	43.2	34.1	6.0	9.1	67.4	2.673	砂・シルト	970	4,100	5,070	
					10月2日	晴	14.4	0.6	18.7	5	黒褐	無	-	-	-	-	-	-	-	-	66.0	-	砂・シルト	1,700	6,900	8,600	粒度組成、密度測定なし
					10月2日	晴	14.4	0.6	18.6	5	黒褐	微下水	-	-	-	-	-	-	-	-	68.4	-	砂・シルト	2,500	10,000	12,500	粒度組成、密度測定なし
					12月13日	曇	10.2	1.0	6.7	3	黒褐	無	0.0	0.0	1.5	8.6	35.0	37.8	7.9	9.3	60.7	2.688	砂・シルト	1,700	7,300	9,000	
					2月1日	雪	1.0	-	-	-	-	-	-	-	-	-	-	-	-	-	-	-	-			-	結氷の為、採取不可
	140		明婦迫2号	南相馬市	5月23日	晴	26.5	0.5	20.9	5	灰	無	0.0	6.3	5.4	1.8	7.1	36.4	34.7	8.4	62.0	2.609	シルト	410	1,600	2,010	
					6月20日	晴	25.5	0.4	24.3	5	暗オリーブ	無	0.0	0.0	1.6	1.6	11.6	39.7	34.6	10.9	49.4	2.608	シルト・砂	310	1,200	1,510	
					8月14日	曇	26.6	0.4	27.9	3	灰	微下水	0.0	0.0	1.0	1.4	16.9	34.9	31.5	14.3	69.3	2.641	シルト・砂	340	1,500	1,840	
					10月8日	晴	23.8	0.5	18.2	3	灰オリーブ	無	0.0	0.0	0.1	1.0	15.3	32.9	33.4	17.3	63.2	2.649	シルト・砂	260	1,100	1,360	
					10月8日	晴	23.8	0.5	18.1	3	オリーブ褐	無	-	-	-	-	-	-	-	-	68.0	-	シルト・砂	54	240	294	粒度組成、密度測定なし
					10月8日	晴	23.8	0.5	18.2	3	灰オリーブ	無	-	-	-	-	-	-	-	-	62.1	-	シルト・砂	260	1,100	1,360	粒度組成、密度測定なし
					12月7日	晴	9.9	0.6	7.0	3	灰黄褐	無	0.0	2.7	3.4	2.1	12.0	38.4	30.2	11.2	50.0	2.567	砂・シルト	550	2,600	3,150	
					2月16日	晴	7.5	0.6	6.7	3	暗緑灰	微下水	0.0	0.3	0.7	2.2	17.3	47.8	21.6	10.1	50.7	2.622	シルト・砂	190	870	1,060	
	141	大柿ダム		浪江町	5月26日	晴	25.2	0.5	19.9	5	黒褐	無	0.0	14.6	25.9	18.4	23.5	7.4	4.0	6.1	76.9	2.593	砂・礫	1,300	5,000	6,300	
					6月20日	晴	27.2	0.8	23.5	5	暗褐	無	0.0	14.2	20.8	14.3	28.6	11.8	2.2	8.1	70.4	2.615	砂・礫	5,300	20,000	25,300	
					7月13日	晴	29.7	0.7	26.1	3	灰黄褐	微沼沢	0.0	29.7	32.8	0.4	2.1	30.9	2.2	1.9	92.0	2.653	礫・砂	590	2,300	2,890	
					8月14日	晴	26.3	0.4	26.0	3	オリーブ黒	微硫化水素	0.0	3.1	14.9	9.8	7.5	3.8	26.5	34.3	54.7	2.620	シルト・礫	300	1,100	1,400	
					9月28日	晴	24.6	-	-	-	-	-	-	-	-	-	-	-	-	-	-	-	-			-	水位上昇により採取不可
					10月21日	曇	18.2	0.6	15.1	3	にぶい黄褐	無	0.0	2.8	25.1	27.4	23.8	9.3	3.3	8.4	79.4	2.631	砂・礫	1,000	4,500	5,500	
					11月16日	晴	15.8	0.5	14.8	8	にぶい黄褐	無	0.0	13.0	17.6	17.9	26.0	13.9	3.8	7.9	22.8	2.637	砂・礫	20,000	87,000	107,000	
					12月16日	曇	14.1	0.8	9.0	3	暗褐	無	0.0	9.4	23.6	20.5	21.0	10.7	4.9	9.8	74.1	2.619	砂	4,900	22,000	26,900	
					1月9日	曇	4.5	0.7	4.8	3	暗褐	無	0.0	12.6	27.3	20.9	26.1	5.5	1.9	5.8	75.6	2.647	礫・砂	2,700	12,000	14,700	
					2月2日	晴	4.1	0.8	1.4	3	暗褐	無	4.1	19.9	29.0	16.6	12.6	5.6	5.8	6.4	72.5	2.607	礫・砂	3,500	15,000	18,500	

福島県 湖沼･水源地（底質・浜通り）4/6

	採取地点				採取日	天候	気温(℃)	全水深(m)	底質																	備考
									一般項目														放射性物質濃度［Bq/kg(乾泥)］			
													粒度組成(%)										放射性セシウム			
	No.	地点名		市町村					泥温(℃)	採泥深(cm)	色相	臭気	粗礫分	中礫分	細礫分	粗砂分	中砂分	細砂分	シルト分	粘土分	含泥率(%)	密度(g/cm³)	性状	Cs-134	Cs-137	合計	
湖沼・水源地	142	相双(農業用ため池)	上野川	葛尾村	6月2日	晴	29.5	0.4	19.0	5	黒褐	微沼沢	0.0	0.1	7.1	31.6	50.5	4.2	2.0	4.6	72.0	2.716	砂	110	390	500	
					6月15日	晴	30.1	0.3	19.3	3	暗褐	微沼沢	0.0	0.7	14.9	33.5	34.8	6.7	4.9	4.6	71.5	2.711	砂・礫・シルト	120	500	620	
					8月2日	晴	36.5	0.3	23.0	3	にぶい黄褐	微沼沢	0.0	20.3	38.8	22.5	14.4	1.5	0.8	1.6	89.9	2.687	礫・砂	42	210	252	
					10月6日	曇	14.8	0.2	12.8	5	暗褐	無	0.0	0.0	2.1	20.8	57.4	11.8	4.1	3.8	69.6	2.755	砂・礫	85	440	525	
					12月2日	曇	7.6	0.3	7.6	5	灰黄褐	微沼沢	0.0	1.9	9.8	36.4	44.0	6.5	0.9	0.6	73.8	2.760	砂・礫	65	270	335	
					2月3日	晴	3.8	0.3	2.1	3	黒褐	無	0.0	0.4	2.3	14.4	51.6	19.8	5.8	5.7	64.2	2.749	砂・シルト	110	580	690	
	143		平吾入	飯舘村	6月3日	曇	18.5	0.4	20.8	5	暗褐	無	0.0	0.5	8.0	16.4	22.0	18.1	24.7	10.5	36.0	2.561	シルト・砂	1,600	6,000	7,600	
					6月17日	曇	20.0	0.6	21.1	3	灰黄褐	無	0.0	1.2	6.7	20.6	29.6	24.1	10.4	7.4	58.8	2.602	シルト・砂	1,000	4,000	5,000	
					8月19日	曇	22.5	0.2	21.3	5	灰黄褐	無	0.0	0.0	0.3	1.6	9.3	39.2	29.9	19.6	47.6	2.549	シルト・砂	5,700	23,000	28,700	
					10月4日	晴	16.4	0.3	15.3	5	黒褐	無	0.0	0.0	0.0	0.4	3.2	22.9	48.9	24.6	27.0	2.454	シルト・砂	8,500	36,000	44,500	
					10月4日	晴	16.4	0.3	15.3	5	黒褐	無	-	-	-	-	-	-	-	-	27.0	-	シルト・砂	8,300	33,000	41,300	粒度組成、密度測定なし
					10月4日	晴	16.4	0.3	15.3	5	黒褐	無	-	-	-	-	-	-	-	-	32.8	-	シルト・砂	7,700	31,000	38,700	粒度組成、密度測定なし
					12月19日	晴	1.6	0.6	3.5	3	オリーブ黒	無	0.0	0.0	1.5	10.9	22.0	20.6	29.1	15.9	48.9	2.550	シルト・砂	1,200	4,800	6,000	
					2月1日	曇	1.1	-	-	-	-	-	-	-	-	-	-	-	-	-	-	-	-			-	積雪の為、採取不可
	144		目倉沢第2	浪江町	5月26日	晴	25.6	0.6	23.4	5	暗褐	無	0.0	16.7	24.2	16.5	25.1	9.5	2.0	6.0	71.4	2.617	砂・礫	2,200	8,600	10,800	
					6月11日	晴	23.7	0.6	23.8	5	黒褐	微下水	0.0	2.5	11.2	11.6	20.3	28.7	13.3	12.3	57.9	2.585	シルト・砂・礫	4,100	16,000	20,100	
					8月14日	晴	26.7	0.4	28.2	3	暗褐	微下水	0.0	11.2	10.1	7.0	14.0	18.5	27.2	12.1	64.0	2.645	シルト・砂	1,100	4,200	5,300	
					10月12日	晴	22.2	0.4	18.5	3	褐灰	無	0.0	9.4	18.6	19.1	23.6	17.7	3.5	8.3	74.3	2.643	砂・礫	1,900	8,800	10,700	
					12月11日	雨	8.8	0.5	6.6	3	暗褐	無	0.0	36.1	21.8	14.6	11.6	7.4	3.9	4.5	76.9	2.672	砂・礫・シルト	1,000	4,500	5,500	
					2月2日	晴	5.4	0.4	6.5	5	黒褐	無	0.0	0.0	0.0	2.8	7.0	18.1	45.1	27.1	37.4	2.523	シルト	3,800	18,000	21,800	
	145		丈六		5月26日	晴	23.3	0.3	22.8	5	黒	微硫化水素	0.0	0.0	0.2	0.7	1.2	10.0	68.7	19.3	30.4	2.468	シルト	8,100	33,000	41,100	
					6月19日	曇	20.9	0.3	22.2	3	黒褐	微硫化水素	0.0	0.0	0.0	0.6	0.9	9.0	58.4	31.2	25.7	2.473	シルト	10,000	43,000	53,000	
					8月8日	曇	24.0	0.3	27.8	3	黒褐	微硫化水素	0.0	23.2	15.2	9.0	10.9	5.8	19.1	16.9	34.0	2.445	シルト	43,000	180,000	223,000	
					10月15日	晴	22.4	0.2	23.6	3	黒	中下水	0.0	0.0	0.0	0.6	3.0	12.0	52.6	31.8	19.2	2.390	シルト	79,000	360,000	439,000	
					12月11日	雨	8.8	0.2	8.7	5	黒褐	無	0.0	0.0	0.0	0.3	1.0	7.5	61.1	30.1	24.7	2.474	シルト	25,000	120,000	145,000	
					2月6日	曇	4.2	0.3	6.7	5	黒	微下水	0.0	0.9	1.0	0.8	3.1	13.7	47.2	33.4	27.6	2.421	シルト	37,000	180,000	217,000	
	146	古道川発電所ダム		田村市	6月2日	晴	26.7	7.3	12.9	5	黒褐	無	0.0	0.0	0.0	0.1	0.6	6.8	66.7	25.9	26.2	2.425	シルト	580	2,400	2,980	
					6月15日	晴	29.7	7.1	14.0	5	黒褐	微沼沢	0.0	0.0	0.0	0.2	0.5	8.5	64.8	26.0	30.9	2.460	シルト・砂	530	2,300	2,830	
					8月22日	曇	25.5	6.2	18.1	5	灰黄褐	無	0.0	0.0	0.0	1.7	14.5	57.0	13.1	13.8	60.5	2.658	シルト・砂	170	690	860	
					10月10日	晴	21.5	5.6	12.1	5	黒褐	無	0.0	1.4	8.6	30.5	35.0	7.1	10.7	6.6	78.5	2.658	砂・シルト	17	81	98	
					12月2日	晴	3.0	5.5	6.1	5	黒褐	無	0.0	1.2	13.5	29.5	39.5	5.4	7.0	3.9	60.0	2.652	砂・シルト	56	280	336	
					2月8日	晴	3.4	0.4	3.0	5	黒褐	微硫化水素	5.3	9.1	5.7	3.4	18.4	28.3	18.5	11.4	47.8	2.611	シルト・砂	220	1,100	1,320	
	147	相双(農業用ため池)	沢入第1	双葉町	5月30日	曇	21.7	0.6	21.2	3	黒	微下水	0.0	0.0	0.0	0.4	1.4	7.0	51.5	39.7	28.0	2.363	シルト	97,000	340,000	437,000	
					6月18日	晴	25.8	0.6	24.7	3	黒	微下水	0.0	0.0	0.0	2.2	9.3	4.6	47.0	36.9	21.4	2.336	シルト	200,000	720,000	920,000	
					8月11日	曇	31.7	0.5	28.5	3	灰	微硫化水素	0.0	0.0	0.0	1.0	3.9	4.9	46.6	43.6	24.5	2.346	シルト	140,000	520,000	660,000	
					10月14日	晴	17.4	0.5	16.3	5	黒褐	微下水	0.0	0.0	0.4	1.8	6.3	21.9	35.1	34.5	35.3	2.391	シルト	42,000	170,000	212,000	
					12月12日	晴	8.3	0.7	7.8	3	黒褐	微下水	0.0	0.0	0.0	0.6	5.4	7.1	45.1	41.8	24.6	2.345	シルト	120,000	490,000	610,000	
					2月18日	晴	8.3	0.6	6.1	3	黒	微硫化水素	0.0	0.8	1.4	1.8	3.4	8.0	25.6	58.9	20.0	2.316	シルト	100,000	440,000	540,000	

福島県 湖沼･水源地（底質・浜通り）5/6

	採取地点				採取日	天候	気温(℃)	全水深(m)	底質																	備考
									一般項目															放射性物質濃度［Bq/kg(乾泥)］			
													粒度組成(%)											放射性セシウム			
	No.	地点名		市町村					泥温(℃)	採泥深(cm)	色相	臭気	粗礫分	中礫分	細礫分	粗砂分	中砂分	細砂分	シルト分	粘土分	含泥率(%)	密度(g/cm³)	性状	Cs-134	Cs-137	合計	
湖沼・水源地	148	相双(農業用ため池)	鈴内4	大熊町	6月4日	曇	23.6	0.5	22.7	5	オリーブ黒	無	0.0	0.0	0.0	0.0	0.2	0.2	46.9	52.7	53.4	2.474	シルト	21,000	73,000	94,000	
					6月18日	曇	22.6	0.4	22.7	5	黒褐	無	0.0	0.2	0.9	1.3	7.4	56.6	22.3	11.3	60.2	2.623	シルト・砂	17,000	62,000	79,000	
					8月11日	曇	30.5	0.3	29.1	3	オリーブ黒	微下水	0.0	1.8	3.6	3.6	7.4	54.1	20.0	9.5	58.6	2.637	シルト・砂	17,000	63,000	80,000	
					10月14日	晴	21.8	0.5	18.1	5	褐灰	微下水	0.0	15.7	20.9	13.4	15.2	15.6	13.2	6.0	73.0	2.704	シルト・砂・礫	8,800	35,000	43,800	
					12月12日	晴	11.5	0.5	9.0	5	灰黄褐	無	0.0	2.2	5.2	9.4	13.7	30.0	26.1	13.4	55.2	2.622	シルト	15,000	66,000	81,000	
					2月18日	晴	7.8	0.3	6.1	5	オリーブ黒	微下水	0.0	0.2	0.8	1.4	4.3	48.8	30.7	14.0	54.0	2.583	シルト・砂	17,000	71,000	88,000	
	149		西羽黒	双葉町	5月30日	曇	23.7	0.4	21.9	2	黒褐	無	0.0	3.0	0.8	0.8	2.2	61.7	22.1	9.4	64.3	2.590	シルト・砂	1,500	5,100	6,600	
					6月18日	曇	23.3	0.7	23.6	3	黒褐	微沼沢	0.0	0.0	0.1	0.9	2.0	69.5	19.4	8.1	62.0	2.583	シルト・礫・砂	1,600	6,000	7,600	
					8月11日	曇	29.0	0.3	28.7	3	灰	微下水	0.0	0.0	0.0	0.8	2.5	59.4	26.1	11.2	57.7	2.562	シルト・砂	730	3,000	3,730	
					10月14日	晴	21.4	0.5	17.6	3	灰黄褐	無	0.0	0.0	0.0	0.8	3.6	67.4	15.6	12.6	67.4	2.591	シルト・砂	1,000	4,400	5,400	
					12月11日	雨	10.9	0.6	7.4	3	黒褐	無	0.0	0.0	0.4	0.9	4.9	75.4	10.8	7.5	57.3	2.596	シルト	4,200	18,000	22,200	
					2月5日	晴	7.5	0.8	6.1	3	灰黄褐	無	0.0	1.7	1.4	1.4	3.6	63.6	20.9	7.4	49.4	2.526	シルト・砂	4,500	21,000	25,500	
	150	坂下ダム		大熊町	5月27日	晴	21.2	25.2	10.0	10	オリーブ黒	微硫化水素	0.0	0.0	0.0	0.6	3.2	1.2	53.2	41.9	15.6	2.422	シルト	4,600	15,000	19,600	
					6月26日	曇	24.2	17.4	7.5	5	黒褐	微硫化水素	0.0	0.0	0.0	1.7	10.8	14.7	42.9	29.9	42.4	2.616	砂・礫	2,800	11,000	13,800	
					8月27日	雨	19.2	18.1	7.9	10	黒褐	微硫化水素	0.0	0.0	0.0	0.0	0.1	0.0	57.9	42.0	25.8	2.474	シルト	2,800	12,000	14,800	
					10月6日	曇	18.4	18.0	9.8	5	暗オリーブ	無	0.0	0.0	0.0	0.2	0.5	0.5	52.6	46.2	27.3	2.503	シルト	3,500	14,000	17,500	
					12月3日	曇	13.7	18.1	10.0	8	灰オリーブ	微硫化水素	0.0	0.0	0.0	0.0	0.0	1.5	51.3	47.2	28.1	2.499	シルト	3,800	16,000	19,800	
					2月5日	晴	7.9	18.9	4.5	7	灰オリーブ	無	0.0	0.0	0.1	0.1	0.4	0.7	47.3	51.5	24.3	2.548	シルト	1,800	7,700	9,500	
	151	相双(農業用ため池)	頭森2		5月27日	晴	21.5	0.5	23.6	5	オリーブ黒	無	0.0	4.8	9.1	2.8	3.2	44.7	21.2	14.3	63.8	2.547	シルト	280	1,000	1,280	
					6月12日	曇	22.8	0.6	24.9	5	暗オリーブ	微沼沢	0.0	1.3	2.8	1.3	1.7	62.5	20.2	10.3	69.1	2.622	シルト・砂	160	570	730	
					8月27日	雨	19.6	0.6	22.1	3	褐灰	無	0.0	5.7	6.0	4.8	3.6	38.3	25.0	16.6	63.6	2.614	シルト	160	750	910	
					10月6日	晴	17.3	0.7	21.1	3	暗オリーブ	無	4.6	4.6	1.0	0.7	1.6	40.7	40.5	6.2	62.5	2.604	シルト・砂	310	1,300	1,610	
					12月3日	曇	13.2	0.6	9.7	3	明黄褐	無	0.0	0.0	0.0	0.0	0.3	41.8	40.0	18.0	64.7	2.670	シルト	32	170	202	
					2月6日	曇	2.6	0.4	5.0	3	暗オリーブ	無	0.0	0.7	0.3	0.3	1.5	43.7	46.3	7.2	51.7	2.520	砂	330	1,700	2,030	
	152		夜ノ森	富岡町	5月27日	晴	26.4	0.8	23.3	5	黒褐	無	0.0	32.7	20.1	17.2	18.0	5.0	2.4	4.8	75.7	2.633	砂・礫	2,700	10,000	12,700	
					6月16日	曇	24.5	0.6	26.0	3	黒褐	無	0.0	24.3	21.6	17.6	23.1	5.7	2.6	5.2	79.5	2.685	砂・礫・シルト	1,800	6,400	8,200	
					8月15日	晴	27.6	0.6	26.4	5	オリーブ黒	微下水	0.0	4.9	3.9	5.6	9.4	17.2	42.5	16.5	42.7	2.575	シルト・砂	7,200	28,000	35,200	
					10月13日	晴	22.2	0.7	13.2	5	黒	微下水	0.0	35.9	18.5	14.9	18.2	5.1	3.6	3.8	72.1	2.658	砂・シルト・礫	1,800	7,400	9,200	
					12月4日	曇	9.5	1.2	9.1	5	黒	無	0.0	25.0	19.4	18.1	20.6	7.1	5.0	4.9	60.3	2.670	砂・礫	2,400	10,000	12,400	
					2月5日	晴	10.8	1.0	5.0	5	黒褐	無	0.0	14.1	17.5	21.4	23.7	8.0	8.8	6.7	58.0	2.649	シルト・砂	3,600	16,000	19,600	
	153	滝川ダム			5月27日	晴	21.4	0.5	17.4	3	黒褐	無	0.0	0.0	0.0	0.4	1.5	4.5	76.1	17.5	33.7	2.441	シルト	2,000	7,400	9,400	
					6月25日	曇	25.1	0.7	22.5	3	暗褐	無	2.6	8.8	21.1	23.2	29.0	7.0	4.3	4.0	76.3	2.673	砂・礫	390	1,400	1,790	
					7月8日	曇	23.6	0.6	21.8	5	黒褐	無	0.0	0.1	2.4	3.4	7.8	13.5	52.1	20.7	43.8	2.531	シルト	8,400	32,000	40,400	
					8月15日	晴	25.5	0.4	26.0	3	黒褐	微下水	0.0	2.1	8.5	11.5	16.8	9.2	30.9	21.0	39.5	2.569	シルト・砂	5,600	20,000	25,600	
					9月8日	雨	19.6	7.6	18.2	3	暗褐	微下水	0.0	0.0	0.0	0.5	2.6	34.0	45.6	17.4	37.5	2.573	シルト・砂	960	3,800	4,760	
					10月7日	曇	14.3	27.0	15.0	5	オリーブ黒	無	0.0	0.0	0.0	0.0	0.1	5.6	76.4	17.8	36.0	2.523	シルト	1,200	5,100	6,300	
					11月16日	晴	15.5	12.4	12.3	5	暗灰黄	無	0.0	0.0	0.0	0.5	0.0	10.0	68.3	21.2	30.9	2.503	シルト・砂	1,100	5,100	6,200	
					12月16日	曇	10.4	0.7	9.5	5	暗褐	無	0.0	8.3	9.9	15.0	16.3	6.9	29.3	14.4	33.7	2.629	シルト・砂	1,100	5,200	6,300	
					1月7日	晴	8.9	0.7	6.0	3	黒褐	無	0.0	9.2	17.0	16.8	14.3	10.8	21.7	10.3	42.0	2.640	シルト	1,000	4,700	5,700	
					2月3日	晴	2.0	0.3	4.6	3	黒褐	無	0.0	0.4	1.8	2.0	3.0	6.9	63.3	22.5	41.4	2.541	シルト	3,500	16,000	19,500	
	154	相双(農業用ため池)	滝の沢		5月29日	曇	22.9	0.3	23.5	3	灰黄褐	無	0.0	1.1	3.7	1.1	3.7	36.5	43.5	10.5	49.8	2.537	シルト・砂	630	2,300	2,930	
					6月16日	晴	25.4	0.5	19.5	3	黒褐	無	0.0	21.8	31.6	22.2	19.0	1.9	1.3	2.2	79.6	2.742	礫・砂	140	540	680	
					8月10日	晴	29.3	0.3	30.7	3	オリーブ黒	微下水	0.0	1.6	4.2	5.2	6.4	32.3	40.3	10.0	56.7	2.589	シルト・砂	560	2,200	2,760	
					10月6日	晴	17.8	0.6	17.4	3	灰黄褐	無	0.0	3.7	1.8	1.3	2.0	21.5	55.4	14.4	53.6	2.554	砂・シルト	380	1,400	1,780	
					12月4日	晴	10.3	0.6	9.2	3	にぶい黄褐	無	0.0	3.1	2.8	1.9	1.7	20.1	56.9	13.6	53.0	2.556	シルト	160	710	870	
					2月8日	晴	3.5	0.5	5.4	3	灰オリーブ	無	0.0	4.6	3.6	2.6	4.9	40.7	34.1	9.6	48.1	2.546	礫・シルト	510	2,500	3,010	
	155		上繁岡第1	楢葉町	5月28日	晴	25.4	0.5	23.3	5	暗褐	無	0.0	10.4	3.6	6.7	15.7	11.5	34.3	17.9	37.7	2.549	シルト・砂	3,100	11,000	14,100	
					6月16日	晴	25.3	0.4	25.6	3	黒褐	微沼沢	0.0	5.2	9.6	19.6	26.5	10.1	15.6	13.5	46.8	2.630	砂・シルト	2,400	9,300	11,700	
					8月14日	曇	23.6	0.5	25.6	10	黄褐	微硫化水素	0.0	15.0	4.9	7.9	12.8	8.2	40.8	10.4	63.9	2.690	シルト・砂	520	2,000	2,520	
					10月7日	曇	15.0	0.4	16.0	3	オリーブ黒	無	0.0	9.5	9.6	10.6	17.8	13.0	27.2	12.4	43.3	2.617	砂・シルト	1,200	5,100	6,300	
					12月12日	晴	10.4	0.5	9.7	3	暗褐	無	0.0	2.8	6.6	15.5	27.0	13.6	22.2	12.2	45.9	2.611	砂・シルト	1,300	6,100	7,400	
					2月8日	晴	5.9	0.5	5.5	3	灰オリーブ	無	0.0	1.3	4.0	10.0	25.0	15.6	28.9	15.1	42.4	2.608	砂・シルト	1,700	8,600	10,300	

福島県 湖沼･水源地（底質・浜通り）6/6

	採取地点				採取日	天候	気温(℃)	全水深(m)	底質																	備考
									一般項目														放射性物質濃度［Bq/kg(乾泥)］			
													粒度組成(%)										放射性セシウム			
	No.	地点名		市町村					泥温(℃)	採泥深(cm)	色相	臭気	粗礫分	中礫分	細礫分	粗砂分	中砂分	細砂分	シルト分	粘土分	含泥率(%)	密度(g/cm³)	性状	Cs-134	Cs-137	合計	
湖沼・水源地	156	相双(農業用ため池)	下繁岡	楢葉町	5月28日	晴	22.1	0.6	21.2	5	黒	微下水	0.0	10.3	3.3	5.1	10.3	6.8	41.3	23.0	15.1	2.228	シルト	3,000	11,000	14,000	
					6月16日	曇	21.9	0.6	23.1	3	黒	微下水	0.0	8.9	8.1	9.4	17.0	13.7	30.6	12.2	48.3	2.553	砂・シルト	500	2,100	2,600	
					8月13日	曇	23.0	1.0	27.3	8	暗灰黄	微下水	3.6	16.2	6.1	4.9	6.9	10.4	42.6	9.3	48.2	2.637	シルト	300	1,300	1,600	
					10月7日	曇	16.0	0.7	17.0	5	暗褐	無	7.9	10.5	12.6	9.4	11.8	6.9	32.7	8.1	52.2	2.603	砂・シルト	110	540	650	
					12月12日	晴	11.0	0.7	10.7	5	黒褐	無	0.0	23.6	7.3	12.5	20.4	7.4	16.4	12.4	21.3	2.514	シルト	1,600	8,100	9,700	
					2月8日	晴	6.9	0.6	5.6	3	オリーブ黒	微下水	0.0	10.3	7.5	11.9	29.0	11.1	14.1	16.1	25.1	2.469	シルト	1,900	8,800	10,700	
	157	こまちダム		小野町	6月2日	晴	28.0	10.9	10.2	10	黒	無	0.0	0.0	0.3	3.8	11.8	13.3	52.9	17.8	33.2	2.550	シルト・砂	240	960	1,200	
					6月16日	晴	27.4	10.4	15.0	5	灰	微硫化水素	0.0	0.1	1.4	5.5	12.6	15.9	26.4	38.2	37.9	2.589	シルト・砂	300	1,300	1,600	
					8月6日	晴	32.1	11.8	9.1	5	褐灰	無	0.0	0.0	0.0	0.1	0.4	2.0	41.1	56.4	27.0	2.548	シルト	420	1,900	2,320	
					10月20日	晴	16.1	11.9	10.9	5	黒褐	微硫化水素	0.0	0.0	0.0	1.9	3.5	3.0	37.1	54.5	25.1	2.542	シルト・砂	460	1,700	2,160	
					12月7日	晴	4.6	9.1	6.4	5	灰	微硫化水素	0.0	0.0	2.0	11.0	16.5	15.7	26.2	28.7	37.9	2.646	シルト・砂	78	370	448	
					2月2日	晴	0.1	-	-	-	-	-	-	-	-	-	-	-	-	-	-	-	-			-	結氷の為、採取不可
	158	木戸ダム		楢葉町	5月28日	曇	16.3	30.4	8.8	5	黒褐	無	0.0	0.0	0.3	0.6	2.0	3.2	61.2	32.8	30.2	2.430	シルト	2,900	10,000	12,900	
					6月10日	晴	24.5	36.8	6.6	5	暗褐	無	0.0	0.0	0.1	0.3	0.7	2.8	63.5	32.7	26.2	2.462	シルト	3,500	12,000	15,500	
					7月9日	曇	20.9	38.1	6.4	5	にぶい黄褐	無	0.0	0.0	0.1	0.2	0.0	2.0	56.5	41.2	25.2	2.476	シルト	3,800	14,000	17,800	
					8月10日	晴	27.8	41.1	7.4	5	褐	無	0.0	0.0	0.0	0.1	0.0	1.6	51.6	46.6	26.4	2.477	シルト	2,800	11,000	13,800	
					9月29日	晴	23.0	36.5	9.4	5	黒褐	無	0.0	1.3	0.0	0.0	0.4	2.3	46.8	49.3	26.8	2.474	シルト	2,600	11,000	13,600	
					10月20日	晴	23.0	33.5	7.3	5	灰黄褐	無	0.0	0.0	0.0	0.1	0.0	1.1	56.3	42.4	24.6	2.437	シルト	1,700	6,700	8,400	
					11月12日	晴	10.3	40.5	6.4	5	暗褐	無	0.0	0.0	0.0	0.4	2.7	4.9	54.6	37.5	25.1	2.493	シルト	1,900	8,200	10,100	
					12月4日	晴	7.5	35.5	6.6	5	暗褐	無	0.0	0.8	1.0	3.3	4.7	5.1	44.1	41.0	23.1	2.437	シルト	1,600	7,100	8,700	
					1月7日	曇	7.6	36.8	5.0	5	灰黄褐	無	0.0	0.0	0.0	0.3	0.6	3.6	55.9	39.6	27.7	2.476	シルト	1,700	7,700	9,400	
					2月5日	晴	6.0	-	-	-	-	-	-	-	-	-	-	-	-	-	-	-	-				結氷の為、採取不可
	159	相双(農業用ため池)	大堤		5月28日	晴	16.5	1.1	25.7	2	灰オリーブ	微沼沢	5.7	25.5	6.9	4.3	5.9	10.9	30.8	10.1	58.5	2.544	シルト・礫	480	1,800	2,280	
					6月17日	晴	21.8	1.1	27.5	3	灰オリーブ	微沼沢	12.5	17.4	7.0	5.9	7.1	13.7	26.7	9.7	50.2	2.554	シルト・礫	370	1,500	1,870	
					8月14日	曇	23.6	1.1	27.1	2	オリーブ黒	微硫化水素	34.2	24.8	11.7	1.7	2.0	5.5	14.9	5.2	55.7	2.542	シルト・礫	240	960	1,200	
					10月8日	晴	21.5	1.0	18.8	3	オリーブ黒	微沼沢	4.1	11.8	5.3	2.9	5.0	16.6	43.6	10.7	48.1	2.542	シルト	940	4,400	5,340	
					12月13日	晴	7.5	1.1	8.2	5	極暗赤褐	微沼沢	0.0	19.1	4.7	5.5	7.0	15.1	36.2	12.4	45.2	2.594	シルト	990	3,900	4,890	
					2月2日	晴	3.8	1.3	1.2	2	オリーブ黒	無	0.0	21.5	11.4	14.8	13.2	11.0	21.9	6.2	46.2	2.587	礫・シルト	890	4,000	4,890	
	160	いわき(農業用ため池)	新池	いわき市	6月3日	曇	21.3	5.5	22.1	5	にぶ黄	無	0.0	8.5	7.5	14.8	48.8	10.6	5.6	4.2	73.0	2.589	砂	41	200	241	
					6月16日	晴	22.8	5.4	24.2	5	オリーブ褐	無	0.0	9.9	4.6	15.2	58.1	8.3	0.4	3.4	71.8	2.626	礫・砂	48	240	288	
					8月18日	晴	26.4	4.8	27.1	10	褐	微硫化水素	0.0	3.9	4.9	25.0	47.7	12.4	4.6	1.7	76.8	2.589	砂・礫	29	110	139	
					10月8日	晴	21.9	6.0	17.4	3	オリーブ褐	無	0.0	5.1	4.2	12.2	56.9	15.2	0.7	5.8	74.2	2.627	礫・砂	27	160	187	
					12月11日	曇	19.4	6.9	10.9	3	暗灰黄	無	7.2	10.3	4.6	12.2	46.3	14.0	0.8	4.6	75.1	2.638	礫・砂	57	200	257	
					2月4日	晴	5.8	5.0	4.9	3	にぶい黄褐	無	0.0	2.6	2.2	4.7	71.5	13.5	0.9	4.7	73.1	2.624	礫・砂	67	310	377	
	161	小玉ダム貯水池(こだま湖)			6月3日	曇	21.1	55.0	9.1	10	灰オリーブ	微硫化水素	0.0	0.0	0.0	1.0	3.0	4.7	38.8	52.5	20.4	2.400	シルト	430	2,000	2,430	
					6月17日	曇	22.0	54.3	9.7	10	オリーブ黒	微硫化水素	0.0	0.0	0.0	1.5	5.5	5.7	34.4	53.0	21.2	2.413	シルト	190	850	1,040	
					8月17日	雨	23.4	55.2	6.0	5	黒	微腐敗	0.0	0.0	0.0	0.7	1.8	3.7	33.5	60.4	18.6	2.421	シルト	320	1,800	2,120	
					10月14日	晴	18.0	54.5	8.1	10	オリーブ黒	無	0.0	0.0	0.0	0.8	0.3	1.7	55.6	41.6	23.4	2.371	シルト	150	600	750	
					12月11日	雨	16.0	55.0	6.9	10	オリーブ黒	無	0.0	0.0	0.0	0.1	0.5	1.1	67.8	30.6	24.6	2.373	シルト	140	530	670	
					2月5日	晴	6.6	55.0	4.4	7	オリーブ黒	無	0.0	0.0	0.0	0.0	0.1	0.7	67.9	31.3	24.8	2.372	シルト	99	580	679	
	162	いわき(農業用ため池)	神下堤下		6月3日	曇	19.6	0.8	22.7	5	オリーブ黒	中硫化水素	0.0	4.7	11.5	2.8	13.5	27.5	27.9	12.1	54.6	2.586	シルト	140	500	640	
					6月17日	晴	22.5	0.8	24.3	5	黒	中硫化水素	0.0	7.0	9.5	8.2	28.4	28.4	9.8	8.8	36.1	2.607	シルト	330	1,400	1,730	
					8月17日	雨	23.2	0.5	26.3	3	オリーブ黒	微硫化水素	0.0	4.8	2.7	7.7	18.6	24.8	32.9	8.4	16.0	2.236	シルト	1,000	3,700	4,700	
					10月10日	曇	19.4	1.0	18.4	3	暗オリーブ褐	微沼沢	0.0	5.8	8.8	6.2	23.9	17.5	25.4	12.5	48.5	2.574	砂・シルト	42	130	172	
					12月15日	曇	13.8	0.5	10.4	4	黒褐	無	0.0	2.8	5.2	7.9	30.5	24.3	19.7	9.6	18.5	2.601	砂・シルト	440	1,800	2,240	
					2月14日	雨	14.4	0.7	7.1	4	暗灰黄	無	0.0	1.8	5.4	9.0	35.7	34.3	10.3	3.7	45.1	2.620	礫	200	1,000	1,200	
	163	高柴ダム貯水池(たかしば湖)			6月4日	晴	20.5	22.6	12.1	5	オリーブ黒	微硫化水素	0.0	0.0	0.0	0.3	0.3	1.2	57.2	41.1	25.6	2.528	シルト	170	610	780	
					6月18日	雨	19.9	21.8	12.1	5	オリーブ黒	微硫化水素	0.0	0.0	0.0	0.5	0.1	1.2	65.7	32.6	28.8	2.579	シルト	180	830	1,010	
					8月8日	曇	29.8	22.3	11.2	10	黒	微沼沢	0.0	0.0	0.0	0.4	0.5	2.4	66.1	30.6	31.5	2.530	シルト	170	530	700	
					10月15日	晴	18.4	21.0	13.4	5	オリーブ黒	無	0.0	0.0	0.0	0.7	0.2	1.0	56.6	41.5	25.0	2.533	シルト	150	750	900	
					12月16日	晴	12.4	21.0	9.3	5	オリーブ黒	無	0.0	0.0	0.0	0.3	0.3	1.3	60.2	37.8	24.8	2.554	シルト	140	570	710	
					2月12日	晴	2.1	14.7	4.5	5	オリーブ黒	無	0.0	0.0	0.0	0.0	0.0	0.8	56.0	43.2	25.8	2.523	シルト	130	770	900	
	164	四時ダム貯水池			6月4日	晴	24.1	35.0	10.1	10	オリーブ黒	微硫化水素	0.0	0.0	0.0	0.1	0.0	0.4	53.6	45.9	22.1	2.456	シルト	260	1,200	1,460	
					6月18日	晴	21.0	34.5	6.9	10	オリーブ黒	微硫化水素	0.0	0.0	0.0	0.1	0.1	1.2	60.7	38.0	21.7	2.483	シルト	210	1,100	1,310	
					8月8日	晴	28.5	35.5	7.8	10	オリーブ黒	微硫化水素	0.0	0.0	0.0	0.1	0.0	0.3	44.2	55.5	24.3	2.467	シルト	360	1,600	1,960	
					10月16日	曇	16.5	36.2	7.1	7	オリーブ黒	無	0.0	0.0	0.0	0.1	0.1	0.1	44.3	55.5	21.9	2.433	シルト	290	1,300	1,590	
					12月16日	晴	12.0	36.2	9.1	7	オリーブ黒	無	0.0	0.0	0.0	0.2	0.0	1.1	48.5	50.2	21.9	2.494	シルト	380	1,600	1,980	
					2月12日	晴	10.1	34.8	6.5	7	オリーブ黒	無	0.0	0.0	0.0	0.0	0.0	0.0	49.3	50.7	18.3	2.361	シルト	210	1,300	1,510	

福島県 湖沼･水源地（周辺環境・浜通り）1/6

	採取地点				採取日	天候	気温(℃)	周辺環境(土壌,空間線量)							備考
								土壌							
								一般項目							
								色相	臭気	性状	放射性物質濃度［Bq/kg(乾)］			空間線量(μSv/h)	
											放射性セシウム				
	No.	地点名		市町村							Cs-134	Cs-137	合計		
湖沼・水源地	124	相双(農業用ため池)	武井	新地町	6月1日	晴	21.8	にぶい黄褐	微土	壌質	1,100	3,900	5,000	0.20	
					6月20日	晴	22.8	黒褐	微土	壌質	1,100	4,300	5,400	0.19	
					8月13日	曇	24.2	にぶい黄褐	微土	壌質	450	1,600	2,050	0.17	
					10月17日	晴	19.9	にぶい黄褐	無	壌質	510	2,300	2,810	0.17	
					12月14日	曇	10.5	黒褐	無	壌質	430	1,900	2,330	0.17	
					2月10日	晴	5.7	黒褐	微土	壌質	380	1,900	2,280	0.13	
	125		内沢	相馬市	6月1日	晴	22.2	にぶい黄褐	無	壌質	8.7	44	52.7	0.11	
					6月20日	晴	23.0	にぶい黄褐	微土	壌質	180	800	980	0.10	
					8月7日	晴	33.2	にぶい黄橙	無	壌質	<7.8	27	27	0.08	
					10月17日	晴	21.4	にぶい黄橙	無	壌質	8.0	36	44	0.08	
					12月14日	曇	10.7	褐	微土	粘質	<4.7	26	26	0.06	
					2月10日	晴	6.4	黄褐	微土	壌質	6.4	32	38.4	0.06	
	126	松ヶ房ダム(宇多川湖)			6月5日	曇	20.2	にぶい黄褐	無	壌質	740	2,600	3,340	0.37	
					6月29日	曇	22.7	暗褐	微土	壌質	460	1,900	2,360	0.34	
					8月7日	晴	32.7	褐	微土	壌質	820	3,400	4,220	0.35	
					10月7日	曇	15.1	灰黄褐	微土	壌質	840	3,400	4,240	0.29	
					12月14日	曇	6.9	暗褐	微土	壌質	690	2,900	3,590	0.28	
					2月16日	晴	-0.4	暗褐	微土	壌質	770	3,700	4,470	0.26	
	127	真野ダム		飯舘村	6月5日	晴	26.2	暗褐	微土	壌質	3,800	13,000	16,800	0.65	
					6月29日	晴	22.9	黒褐	微土	壌質	1,200	4,700	5,900	0.61	
					7月14日	晴	33.0	暗褐	微土	壌質	1,200	4,200	5,400	0.64	
					8月12日	曇	25.4	暗褐	微土	壌質	1,200	4,500	5,700	0.67	
					10月5日	晴	18.0	暗褐	無	壌質	1,200	5,100	6,300	0.55	
					10月5日	晴	18.0	灰黄褐	無	壌質	1,400	5,500	6,900	0.59	
					10月5日	晴	18.0	灰黄褐	無	壌質	2,000	8,100	10,100	0.56	
					10月22日	曇	19.1	暗褐	微土	壌質	1,600	6,800	8,400	0.56	
					11月13日	曇	11.6	黒褐	無	壌質	2,400	10,000	12,400	0.62	
					12月16日	曇	13.8	黒褐	微土	壌質	2,100	9,200	11,300	0.51	
					1月20日	曇	4.2	黒褐	微土	壌質	1,600	6,600	8,200	0.51	
					2月12日	晴	5.7	黒褐	微土	壌質	2,200	9,600	11,800	0.55	
	128	相双(農業用ため池)	藍ノ沢		5月24日	曇	25.5	にぶい黄褐	微土	壌質	2,200	7,600	9,800	1.93	
					6月22日	曇	21.2	褐	無	壌質	2,000	7,400	9,400	1.89	
					8月12日	晴	28.6	にぶい黄褐	微土	壌質	2,900	11,000	13,900	1.91	
					10月3日	曇	20.5	にぶい黄褐	微土	壌質	3,100	12,000	15,100	1.60	
					10月3日	曇	20.5	にぶい黄褐	微土	壌質	830	3,200	4,030	1.34	
					10月3日	曇	20.5	にぶい黄褐	微土	壌質	420	1,800	2,220	1.54	
					12月12日	晴	7.5	にぶい黄褐	微土	壌質	3,500	15,000	18,500	1.11	
					2月1日	雪	-0.2	-	-	-			-	0.44	積雪の為、採取不可
	129	岩部ダム貯水池			6月3日	曇	18.9	にぶい黄褐	無	壌質	5,500	19,000	24,500	1.92	
					6月27日	雨	18.0	黒褐	微土	壌質	16,000	59,000	75,000	1.93	
					8月22日	曇	25.8	黒褐	微土	壌質	3,300	13,000	16,300	1.58	
					10月3日	晴	19.1	暗褐	無	壌質	6,400	26,000	32,400	1.80	
					10月3日	晴	19.1	暗褐	無	壌質	3,700	14,000	17,700	1.51	
					10月3日	晴	19.1	暗褐	無	壌質	2,400	9,300	11,700	1.55	
					12月16日	曇	8.8	黒褐	微土	壌質	4,000	18,000	22,000	1.34	
					2月1日	曇	1.8	-	-	-			-	0.30	積雪の為、採取不可
	130	相双(農業用ため池)	風兼ダム	飯舘村	5月24日	晴	23.6	暗褐	無	壌質	4,700	17,000	21,700	2.05	
					6月30日	曇	22.6	黒褐	微土	壌質	2,400	8,900	11,300	1.84	
					8月19日	晴	29.0	黒褐	微土	壌質	2,100	7,900	10,000	1.68	
					10月4日	晴	19.2	暗褐	微土	壌質	2,900	12,000	14,900	1.68	
					10月4日	晴	19.2	にぶい黄褐	微土	壌質	1,800	7,600	9,400	1.73	
					10月4日	晴	19.2	にぶい黄橙	微土	壌質	2,100	8,300	10,400	1.73	
					12月19日	晴	4.0	黒褐	微土	壌質	3,200	14,000	17,200	1.60	
					2月1日	曇	0.5	黒褐	微土	壌質	4,300	19,000	23,300	1.13	

福島県 湖沼･水源地（周辺環境・浜通り）2/6

	採取地点				採取日	天候	気温(℃)	周辺環境(土壌,空間線量)							備考
								土壌							
								一般項目							
								色相	臭気	性状	放射性物質濃度［Bq/kg(乾)］			空間線量(μSv/h)	
											放射性セシウム				
	No.	地点名		市町村							Cs-134	Cs-137	合計		
湖沼・水源地	131	相双(農業用ため池)	笹峠	飯舘村	5月24日	晴	25.0	黒褐	微土	壌質	7,700	28,000	35,700	1.93	
					6月17日	曇	19.4	暗褐	微土	壌質	2,100	8,100	10,200	1.94	
					8月22日	曇	23.6	暗褐	微土	壌質	6,100	23,000	29,100	1.35	
					10月2日	晴	18.6	暗褐	微土	壌質	5,700	22,000	27,700	1.51	
					10月2日	晴	18.6	暗褐	微土	壌質	6,900	27,000	33,900	1.53	
					10月2日	晴	18.6	暗褐	微土	壌質	7,200	29,000	36,200	1.41	
					12月13日	曇	8.6	黒褐	微土	壌質	3,500	15,000	18,500	1.27	
					2月12日	晴	6.1	-	-	-			-	0.65	積雪の為、採取不可
	132	高の倉ダム貯水池		南相馬市	5月25日	晴	21.5	明赤褐	微土	壌質	1,300	4,700	6,000	1.16	
					6月19日	曇	20.4	にぶい赤褐	微土	壌質	2,600	9,500	12,100	1.05	
					8月21日	雨	21.2	褐	微土	壌質	870	3,500	4,370	0.95	
					10月9日	晴	18.5	褐	無	壌質	2,700	11,000	13,700	0.95	
					10月9日	晴	18.5	黄褐	無	壌質	2,400	9,000	11,400	0.78	
					10月9日	晴	18.5	明黄褐	無	壌質	2,000	7,800	9,800	0.81	
					12月17日	晴	7.1	褐	微土	壌質	2,300	10,000	12,300	0.95	
					2月16日	晴	7.8	褐	微土	壌質	2,700	12,000	14,700	0.82	
	133	横川ダム貯水池			5月26日	晴	23.3	にぶ黄	微土	壌質	1,400	4,800	6,200	1.08	
					6月19日	曇	20.0	にぶい黄褐	微土	壌質	3,900	15,000	18,900	0.99	
					8月21日	曇	23.9	褐	微土	壌質	770	2,900	3,670	0.90	
					10月9日	晴	20.7	灰黄褐	無	壌質	1,800	7,300	9,100	0.86	
					10月9日	晴	20.7	にぶい黄褐	無	壌質	1,800	7,300	9,100	0.86	
					10月9日	晴	20.7	にぶい黄褐	無	壌質	1,800	7,600	9,400	0.85	
					12月17日	晴	10.9	暗褐	微土	壌質	1,700	7,300	9,000	0.87	
					2月15日	曇	5.9	にぶい黄褐	微土	壌質	1,800	9,000	10,800	0.82	
	134	相双(農業用ため池)	太良谷地		5月23日	晴	26.4	にぶい黄褐	無	壌質	800	2,900	3,700	0.70	
					6月20日	晴	24.3	暗褐	微土	壌質	1,200	4,500	5,700	0.62	
					8月31日	雨	19.5	暗褐	微土	壌質	1,100	4,400	5,500	0.50	
					10月7日	晴	16.8	褐	無	壌質	920	3,800	4,720	0.59	
					10月7日	晴	16.8	褐	無	壌質	1,500	6,300	7,800	0.57	
					10月7日	晴	16.8	褐	無	壌質	1,900	7,700	9,600	0.60	
					12月7日	晴	11.2	暗褐	微土	壌質	1,500	6,600	8,100	0.56	
					2月15日	曇	6.1	暗褐	微土	壌質	1,800	8,600	10,400	0.46	
	135		武志谷地		5月23日	晴	32.2	黄褐	微土	壌質	390	1,300	1,690	0.21	
					6月19日	曇	19.0	褐	微土	壌質	170	610	780	0.18	
					8月31日	雨	20.3	褐	微土	壌質	280	1,200	1,480	0.17	
					10月7日	曇	17.0	にぶい黄褐	無	壌質	250	1,100	1,350	0.17	
					10月7日	曇	17.0	にぶい黄褐	無	壌質	310	1,300	1,610	0.17	
					10月7日	曇	17.0	にぶい黄褐	無	壌質	320	1,400	1,720	0.17	
					12月8日	曇	9.0	にぶい黄褐	無	壌質	370	1,700	2,070	0.26	
					2月15日	曇	5.3	にぶい黄褐	微土	壌質	130	690	820	0.14	
	136		龍ヶ迫	南相馬市	5月23日	晴	30.8	にぶい黄褐	微土	壌質	1,200	4,500	5,700	0.51	
					6月19日	曇	22.6	褐	無	壌質	1,000	4,000	5,000	0.49	
					8月27日	雨	19.7	褐	微土	壌質	730	2,700	3,430	0.43	
					10月8日	晴	23.7	灰黄褐	無	砂質	1,100	4,300	5,400	0.41	
					10月8日	晴	23.7	暗褐	無	壌質	960	4,100	5,060	0.46	
					10月8日	晴	23.7	にぶい黄褐	無	壌質	900	3,600	4,500	0.50	
					12月7日	晴	10.1	暗褐	微土	壌質	980	4,100	5,080	1.43	
					2月15日	曇	5.2	暗褐	微土	壌質	1,100	5,400	6,500	0.33	
	137		上田代	川俣町	6月3日	曇	18.9	褐	微土	壌質	910	3,300	4,210	0.53	
					6月15日	晴	27.5	にぶい黄褐	微土	壌質	850	3,200	4,050	0.49	
					8月2日	晴	28.2	明黄褐	微土	壌質	470	1,800	2,270	0.42	
					10月11日	曇	17.8	暗褐	微土	壌質	960	4,000	4,960	0.37	
					12月13日	曇	6.2	にぶい黄褐	微土	壌質	1,200	5,400	6,600	0.32	
					2月2日	晴	-3.1	-	-	-			-	0.28	積雪の為、採取不可

福島県 湖沼･水源地（周辺環境・浜通り）3/6

	採取地点				採取日	天候	気温(℃)	周辺環境(土壌,空間線量)							備考
								土壌							
								一般項目							
								色相	臭気	性状	放射性物質濃度［Bq/kg(乾)］			空間線量(μSv/h)	
											放射性セシウム				
	No.	地点名		市町村							Cs-134	Cs-137	合計		
湖沼・水源地	138	相双(農業用ため池)	小阿久登	浪江町	5月30日	晴	25.9	褐	微土	壌質	6,700	23,000	29,700	5.33	
					6月19日	雨	16.3	褐	微土	壌質	4,600	16,000	20,600	5.00	
					8月23日	雨	20.5	黒褐	微土	壌質	15,000	55,000	70,000	5.78	
					10月12日	晴	17.8	褐	微土	壌質	8,200	33,000	41,200	6.22	
					12月12日	晴	10.0	黒褐	微土	壌質	17,000	72,000	89,000	5.57	
					2月2日	晴	-1.0	-	-	-			-	-	積雪のため地点到達不可
	139		外内	飯舘村	5月24日	晴	28.5	暗褐	無	壌質	1,700	6,100	7,800	1.22	
					6月17日	曇	18.1	にぶい黄褐	無	壌質	3,900	14,000	17,900	1.33	
					8月12日	曇	30.2	にぶい黄褐	微土	壌質	1,300	5,500	6,800	0.71	
					10月2日	晴	14.4	にぶい黄褐	無	壌質	1,100	4,300	5,400	0.73	
					10月2日	晴	14.4	暗褐	無	壌質	2,500	10,000	12,500	0.99	
					10月2日	晴	14.4	にぶい黄褐	無	壌質	990	4,100	5,090	0.66	
					12月13日	曇	10.2	黒褐	微土	壌質	1,400	5,900	7,300	0.55	
					2月1日	雪	1.0	-	-	-			-	0.40	積雪の為、採取不可
	140		明婦迫2号	南相馬市	5月23日	晴	26.5	にぶい黄褐	微青草	壌質	490	1,700	2,190	0.27	
					6月20日	晴	25.5	にぶい黄褐	微土	壌質	280	1,100	1,380	0.23	
					8月14日	曇	26.6	にぶい黄褐	微土	壌質	410	1,700	2,110	0.23	
					10月8日	晴	23.8	灰黄褐	無	壌質	330	1,600	1,930	0.24	
					10月8日	晴	23.8	灰黄褐	無	壌質	350	1,500	1,850	0.23	
					10月8日	晴	23.8	灰黄褐	無	壌質	370	1,500	1,870	0.23	
					12月7日	晴	9.9	暗褐	微土	壌質	410	1,900	2,310	0.24	
					2月16日	晴	7.5	にぶい黄褐	微土	壌質	390	2,000	2,390	0.18	
	141	大柿ダム		浪江町	5月26日	晴	25.2	暗褐	無	壌質	440	1,700	2,140	1.83	
					6月20日	晴	27.2	黒褐	微土	壌質	1,600	6,200	7,800	1.65	
					7月13日	晴	29.7	にぶい黄褐	微土	壌質	630	2,500	3,130	1.62	
					8月14日	晴	26.3	黒褐	微土	壌質	380	1,500	1,880	1.40	
					9月28日	晴	24.6	黒褐	無	壌質	1,100	4,700	5,800	1.47	
					10月21日	曇	18.2	暗褐	微土	壌質	160	640	800	1.41	
					11月16日	晴	15.8	黒褐	微土	壌質	210	930	1,140	1.30	
					12月16日	曇	14.1	黒褐	微土	壌質	480	2,100	2,580	1.34	
					1月9日	曇	4.5	黒褐	無	壌質	240	1,100	1,340	1.17	
					2月2日	晴	4.1	黒褐	微土	壌質	560	2,700	3,260	1.34	
	142		上野川	葛尾村	6月2日	晴	29.5	にぶい黄褐	無	壌質	1,000	3,600	4,600	0.50	
					6月15日	晴	30.1	黒褐	微土	壌質	580	2,100	2,680	0.43	
					8月2日	晴	36.5	灰黄褐	無	壌質	640	2,500	3,140	0.44	
					10月6日	曇	14.8	暗褐	微土	壌質	780	3,200	3,980	0.36	
					12月2日	曇	7.6	黒褐	微土	壌質	510	2,300	2,810	0.40	
					2月3日	晴	3.8	-	-	-			-	0.23	積雪の為、採取不可
	143	相双(農業用ため池)	平吾入	飯舘村	6月3日	曇	18.5	暗褐	微土	壌質	12,000	42,000	54,000	1.93	
					6月17日	曇	20.0	黒褐	微土	壌質	1,000	4,400	5,400	1.50	
					8月19日	曇	22.5	黒褐	無	壌質	3,500	13,000	16,500	1.73	
					10月4日	晴	16.4	にぶい黄褐	無	壌質	3,100	12,000	15,100	1.70	
					10月4日	晴	16.4	にぶい黄褐	微土	壌質	1,600	6,600	8,200	1.60	
					10月4日	晴	16.4	黒褐	微土	壌質	4,800	18,000	22,800	1.20	
					12月19日	晴	1.6	黒褐	微土	壌質	7,500	31,000	38,500	1.66	
					2月1日	曇	1.1	-	-	-			-	-	積雪のため地点到達不可

福島県 湖沼･水源地（周辺環境・浜通り）4/6

	採取地点				採取日	天候	気温(℃)	周辺環境(土壌,空間線量)							備考
								土壌							
								一般項目							
								色相	臭気	性状	放射性物質濃度［Bq/kg(乾)］			空間線量(μSv/h)	
											放射性セシウム				
	No.	地点名		市町村							Cs-134	Cs-137	合計		
湖沼・水源地	144	相双(農業用ため池)	目倉沢第2	浪江町	5月26日	晴	25.6	褐	微土	壌質	8,200	30,000	38,200	2.24	
					6月11日	晴	23.7	暗褐	微土	壌質	7,400	29,000	36,400	2.23	
					8月14日	晴	26.7	にぶい黄褐	微土	壌質	8,300	33,000	41,300	2.12	
					10月12日	晴	22.2	にぶい黄褐	微土	壌質	3,600	15,000	18,600	1.86	
					12月11日	雨	8.8	暗褐	無	壌質	4,700	21,000	25,700	1.68	
					2月2日	晴	5.4	暗褐	微土	壌質	4,000	19,000	23,000	1.67	
	145		丈六		5月26日	晴	23.3	にぶい黄褐	微土	壌質	6,500	25,000	31,500	2.95	
					6月19日	曇	20.9	暗褐	微土	壌質	10,000	42,000	52,000	2.63	
					8月8日	曇	24.0	褐	微土	壌質	10,000	45,000	55,000	2.65	
					10月15日	晴	22.4	にぶい黄褐	微土	壌質	3,700	16,000	19,700	2.46	
					12月11日	雨	8.8	暗褐	微土	壌質	5,100	24,000	29,100	2.13	
					2月6日	曇	4.2	暗褐	微土	壌質	4,000	19,000	23,000	2.22	
	146	古道川発電所ダム		田村市	6月2日	晴	26.7	灰黄褐	微土	壌質	660	2,400	3,060	0.30	
					6月15日	晴	29.7	暗褐	微土	壌質	540	2,200	2,740	0.25	
					8月22日	曇	25.5	灰黄褐	微土	壌質	670	2,600	3,270	0.25	
					10月10日	晴	21.5	暗褐	微土	壌質	470	1,900	2,370	0.30	
					12月2日	晴	3.0	暗褐	微土	壌質	650	3,000	3,650	0.32	
					2月8日	晴	3.4	黒褐	微土	壌質	340	1,500	1,840	0.22	
	147	相双(農業用ため池)	沢入第1	双葉町	5月30日	曇	21.7	明褐	微土	壌質	15,000	52,000	67,000	14.66	
					6月18日	晴	25.8	褐	微土	壌質	9,300	34,000	43,300	13.06	
					8月11日	曇	31.7	橙	微青草	壌質	81,000	310,000	391,000	14.20	
					10月14日	晴	17.4	褐	無	壌質	16,000	64,000	80,000	13.30	
					12月12日	晴	8.3	褐	微土	壌質	35,000	150,000	185,000	11.46	
					2月18日	晴	8.3	褐	微土	壌質	42,000	190,000	232,000	12.58	
	148	相双(農業用ため池)	鈴内4	大熊町	6月4日	曇	23.6	褐	微土	壌質	77,000	280,000	357,000	14.06	
					6月18日	曇	22.6	褐	微土	壌質	58,000	210,000	268,000	12.46	
					8月11日	曇	30.5	にぶい黄褐	微青草	壌質	49,000	190,000	239,000	13.38	
					10月14日	晴	21.8	にぶい黄褐	微土	壌質	46,000	190,000	236,000	12.10	
					12月12日	晴	11.5	黒褐	微土	壌質	45,000	190,000	235,000	12.20	
					2月18日	晴	7.8	黒褐	微土	壌質	47,000	210,000	257,000	12.26	
	149		西羽黒	双葉町	5月30日	曇	23.7	暗褐	微土	壌質	9,700	34,000	43,700	3.55	
					6月18日	曇	23.3	暗褐	微土	壌質	11,000	39,000	50,000	3.10	
					8月11日	曇	29.0	にぶい黄褐	微土	壌質	8,500	31,000	39,500	3.50	
					10月14日	晴	21.4	灰黄褐	微土	壌質	9,900	38,000	47,900	2.93	
					12月11日	雨	10.9	暗褐	微土	壌質	8,400	36,000	44,400	2.76	
					2月5日	晴	7.5	暗褐	微土	壌質	7,800	35,000	42,800	2.63	
	150	坂下ダム		大熊町	5月27日	晴	21.2	にぶい黄橙	微土	壌質	1,000	3,900	4,900	0.50	
					6月26日	曇	24.2	褐	微土	壌質	850	3,300	4,150	0.45	
					8月27日	雨	19.2	にぶい黄褐	微土	壌質	670	2,600	3,270	0.38	
					10月6日	曇	18.4	にぶい黄橙	微土	壌質	1,000	4,200	5,200	0.45	
					12月3日	曇	13.7	暗褐	微土	壌質	850	3,700	4,550	0.44	
					2月5日	晴	7.9	褐	微土	壌質	810	3,700	4,510	0.41	
	151	相双(農業用ため池)	頭森2		5月27日	晴	21.5	褐	微土	壌質	3,200	11,000	14,200	1.23	
					6月12日	曇	22.8	褐	微土	壌質	3,500	13,000	16,500	1.22	
					8月27日	雨	19.6	暗褐	微土	壌質	3,700	14,000	17,700	1.00	
					10月6日	晴	17.3	褐	無	壌質	880	3,400	4,280	1.15	
					12月3日	曇	13.2	黒褐	微土	壌質	4,900	21,000	25,900	0.98	
					2月6日	曇	2.6	褐	微土	壌質	2,400	11,000	13,400	0.90	
	152		夜ノ森	富岡町	5月27日	晴	26.4	褐	無	壌質	2,500	8,700	11,200	2.68	
					6月16日	曇	24.5	明褐	微土	壌質	2,000	7,400	9,400	2.42	
					8月15日	晴	27.6	にぶい黄褐	微土	壌質	6,900	27,000	33,900	2.08	
					10月13日	晴	22.2	褐	微土	壌質	17,000	69,000	86,000	2.30	
					12月4日	曇	9.5	にぶい赤褐	無	壌質	4,400	18,000	22,400	2.28	
					2月5日	晴	10.8	黒褐	微土	壌質	6,600	30,000	36,600	2.13	

福島県 湖沼･水源地（周辺環境・浜通り）5/6

	採取地点			採取日	天候	気温(℃)	周辺環境(土壌,空間線量)							備考
							土壌							
							一般項目							
							色相	臭気	性状	放射性物質濃度［Bq/kg(乾)］			空間線量(μSv/h)	
										放射性セシウム				
	No.	地点名	市町村							Cs-134	Cs-137	合計		
湖沼・水源地	153	滝川ダム	富岡町	5月27日	晴	21.4	にぶい黄橙	微土	壌質	12,000	43,000	55,000	1.79	
				6月25日	曇	25.1	暗褐	微土	壌質	13,000	47,000	60,000	1.67	
				7月8日	曇	23.6	黒褐	微土	壌質	7,800	27,000	34,800	1.70	
				8月15日	晴	25.5	黒褐	微土	壌質	5,700	22,000	27,700	1.64	
				9月8日	雨	19.6	黒褐	微土	壌質	4,000	16,000	20,000	1.54	
				10月7日	曇	14.3	にぶい黄褐	微土	壌質	6,500	26,000	32,500	1.18	
				11月16日	晴	15.5	褐	微土	壌質	6,000	25,000	31,000	1.51	
				12月16日	曇	10.4	黒褐	微土	壌質	9,500	39,000	48,500	1.55	
				1月7日	晴	8.9	暗褐	無	壌質	5,600	23,000	28,600	1.52	
				2月3日	晴	2.0	オリーブ黒	微土	壌質	3,500	17,000	20,500	1.01	
	154	相双(農業用ため池)	滝の沢	5月29日	曇	22.9	暗褐	微土	壌質	5,500	20,000	25,500	1.14	
				6月16日	晴	25.4	褐	無	壌質	1,200	4,600	5,800	0.91	
				8月10日	晴	29.3	にぶい黄褐	微土	壌質	4,900	18,000	22,900	0.89	
				10月6日	晴	17.8	黒褐	無	壌質	4,400	19,000	23,400	0.90	
				12月4日	晴	10.3	暗褐	微土	壌質	3,000	13,000	16,000	0.88	
				2月8日	晴	3.5	黒褐	微土	壌質	5,700	25,000	30,700	0.69	
	155		上繁岡第1	5月28日	晴	25.4	褐	無	壌質	740	2,500	3,240	0.68	
				6月16日	晴	25.3	にぶい黄褐	微土	壌質	1,800	6,500	8,300	0.56	
				8月14日	曇	23.6	にぶい黄褐	微土	壌質	450	1,900	2,350	0.58	
				10月7日	曇	15.0	暗褐	微土	壌質	1,600	6,400	8,000	0.58	
				12月12日	晴	10.4	黒褐	微土	壌質	1,800	7,800	9,600	0.51	
				2月8日	晴	5.9	黒褐	微土	壌質	1,000	4,700	5,700	0.50	
	156	相双(農業用ため池)	下繁岡	5月28日	晴	22.1	黄褐	微土	壌質	1,100	4,000	5,100	0.48	
				6月16日	曇	21.9	褐	微土	壌質	1,600	6,300	7,900	0.47	
				8月13日	曇	23.0	褐	微土	壌質	630	2,500	3,130	0.34	
				10月7日	曇	16.0	褐	微土	壌質	1,300	5,600	6,900	0.48	
				12月12日	晴	11.0	暗褐	微土	壌質	890	4,000	4,890	0.35	
				2月8日	晴	6.9	にぶい黄褐	微土	壌質	710	3,300	4,010	0.35	
	157	こまちダム	小野町	6月2日	晴	28.0	灰黄褐	微土	壌質	260	1,000	1,260	0.14	
				6月16日	晴	27.4	黒褐	微土	壌質	130	480	610	0.14	
				8月6日	晴	32.1	にぶい黄橙	無	壌質	140	570	710	0.10	
				10月20日	晴	16.1	褐	微土	壌質	120	540	660	0.13	
				12月7日	晴	4.6	黒褐	微土	壌質	200	890	1,090	0.11	
				2月2日	晴	0.1	-	-	-			-	0.10	積雪の為、採取不可
	158	木戸ダム	楢葉町	5月28日	曇	16.3	暗褐	微土	壌質	460	1,600	2,060	0.28	
				6月10日	晴	24.5	暗褐	微土	壌質	670	2,400	3,070	0.27	
				7月9日	曇	20.9	黒褐	微土	壌質	520	1,900	2,420	0.21	
				8月10日	晴	27.8	灰黄褐	微青草	壌質	650	2,600	3,250	0.29	
				9月29日	晴	23.0	黒褐	微土	壌質	1,200	4,300	5,500	0.23	
				10月20日	晴	23.0	灰黄褐	微土	壌質	390	1,600	1,990	0.24	
				11月12日	晴	10.3	黒褐	微土	壌質	350	1,600	1,950	0.24	
				12月4日	晴	7.5	暗褐	微土	壌質	510	2,100	2,610	0.25	
				1月7日	曇	7.6	黒褐	無	壌質	380	1,900	2,280	0.22	
				2月5日	晴	6.0	黒褐	微土	壌質	480	2,200	2,680	0.20	
	159	相双(農業用ため池)	大堤	5月28日	晴	16.5	褐	微土	壌質	120	500	620	0.22	
				6月17日	晴	21.8	褐	微土	壌質	230	920	1,150	0.21	
				8月14日	曇	23.6	褐	微土	壌質	750	3,000	3,750	0.22	
				10月8日	晴	21.5	褐	無	壌質	200	890	1,090	0.21	
				12月13日	晴	7.5	にぶい黄褐	微土	壌質	210	980	1,190	0.20	
				2月2日	晴	3.8	にぶい黄褐	微土	壌質	240	1,100	1,340	0.18	

福島県 湖沼･水源地（周辺環境・浜通り）6/6

	採取地点			採取日	天候	気温(℃)	周辺環境(土壌,空間線量)							備考
							土壌							
							一般項目							
							色相	臭気	性状	放射性物質濃度［Bq/kg(乾)］			空間線量(μSv/h)	
										放射性セシウム				
	No.	地点名	市町村							Cs-134	Cs-137	合計		
湖沼・水源地	160	いわき(農業用ため池) 新池	いわき市	6月3日	曇	21.3	にぶい黄褐	微土	壌質	580	2,100	2,680	0.22	
				6月16日	晴	22.8	褐	微土	壌質	320	1,400	1,720	0.21	
				8月18日	晴	26.4	にぶい黄褐	無	壌質	240	920	1,160	0.23	
				10月8日	晴	21.9	極暗褐	微土	壌質	180	820	1,000	0.18	
				12月11日	曇	19.4	黒褐	微土	壌質	190	890	1,080	0.17	
				2月4日	晴	5.8	にぶい黄褐	微土	壌質	250	1,100	1,350	0.17	
	161	小玉ダム貯水池(こだま湖)		6月3日	曇	21.1	黄褐	微土	壌質	160	550	710	0.12	
				6月17日	曇	22.0	褐	微土	壌質	150	530	680	0.12	
				8月17日	雨	23.4	暗褐	微土	粘質	94	380	474	0.14	
				10月14日	晴	18.0	褐	微土	壌質	110	480	590	0.10	
				12月11日	雨	16.0	褐	微土	壌質	61	320	381	0.11	
				2月5日	晴	6.6	暗褐	微土	壌質	67	290	357	0.12	
	162	いわき(農業用ため池) 神下堤下		6月3日	曇	19.6	褐	微土	砂質	360	1,200	1,560	0.15	
				6月17日	晴	22.5	にぶい黄褐	微土	壌質	99	410	509	0.14	
				8月17日	雨	23.2	にぶい黄褐	微土	粘質	280	1,200	1,480	0.14	
				10月10日	曇	19.4	にぶい黄褐	微土	壌質	320	1,300	1,620	0.14	
				12月15日	曇	13.8	黒褐	微土	壌質	73	290	363	0.13	
				2月14日	雨	14.4	にぶい黄褐	微土	壌質	180	980	1,160	0.16	
	163	高柴ダム貯水池(たかしば湖)		6月4日	晴	20.5	黒褐	微土	壌質	850	3,400	4,250	0.16	
				6月18日	雨	19.9	黒褐	微土	壌質	1,000	3,600	4,600	0.13	
				8月8日	曇	29.8	灰黄褐	微土	壌質	270	1,100	1,370	0.13	
				10月15日	晴	18.4	灰黄褐	微土	壌質	440	1,700	2,140	0.11	
				12月16日	晴	12.4	黒褐	微土	壌質	480	2,200	2,680	0.15	
				2月12日	晴	2.1	黒褐	微土	壌質	280	1,300	1,580	0.14	
	164	四時ダム貯水池		6月4日	晴	24.1	黒褐	微土	壌質	1,400	5,000	6,400	0.19	
				6月18日	晴	21.0	黒褐	微土	壌質	1,300	5,100	6,400	0.19	
				8月8日	晴	28.5	黒褐	微土	壌質	470	1,700	2,170	0.22	
				10月16日	曇	16.5	黒褐	微土	壌質	900	3,400	4,300	0.18	
				12月16日	晴	12.0	黒褐	微土	壌質	490	2,200	2,690	0.18	
				2月12日	晴	10.1	黒褐	微土	壌質	420	1,800	2,220	0.19	

福島県 河川（水質・中通り）1/8

	採取地点				採取日	天候	気温 (℃)	全水深 (m)	水質										備考
									一般項目								放射性物質濃度(Bq/L)		
																	放射性セシウム		
	No.	地点名		市町村					水温 (℃)	採水深 (m)	色相	臭気	透視度 (cm)	電気伝導度 (mS/m)	SS (mg/L)	濁度 (度)	Cs-134	Cs-137	
河川	54	阿武隈川	羽太橋	西郷村	5月15日	晴	21.8	0.4	14.8	0.0	明るい灰みの黄	無	74	10.2	3	3.1	<0.72	<0.60	
					6月11日	晴	25.4	0.4	22.0	0.0	灰みの黄みを帯びた緑	無	>100	11.4	1	0.5	<0.54	<0.80	
					8月17日	雨	23.0	0.4	19.1	0.0	灰みの黄緑	無	>100	11.1	<1	0.8	<0.72	<0.92	
					10月7日	晴	16.2	0.4	14.5	0.0	灰みの緑	無	>100	11.5	<1	0.5	<0.61	<0.80	
					12月3日	曇	11.3	0.4	9.8	0.0	灰みの黄みを帯びた緑	無	>100	11.6	1	0.6	<0.73	<0.75	
					1月11日	晴	2.6	0.6	5.0	0.0	無彩色白	無	>100	11.0	<1	0.2	<0.81	<0.80	
	55		田町大橋	白河市	4月30日	晴	23.8	0.2	14.6	0.0	明るい灰みの赤みを帯びた黄	無	>100	10.0	5	2.6	<0.79	<0.84	
					5月15日	晴	27.4	0.2	19.3	0.0	明るい灰みの赤みを帯びた黄	無	>100	11.8	4	2.2	<0.88	<0.46	
					6月12日	曇	20.8	0.2	19.0	0.0	灰みの黄みを帯びた緑	無	>100	13.7	4	1.5	<0.73	<0.69	
					7月11日	晴	30.6	0.3	21.5	0.0	無彩色白	無	>100	31.8	5	1.6	<0.72	<0.63	
					8月17日	雨	23.2	0.3	20.4	0.0	灰みの黄緑	無	>100	12.4	5	1.8	<0.87	<0.75	
					9月5日	曇	26.0	0.5	18.5	0.0	無彩色白	無	>100	11.5	1	0.8	<0.61	<0.80	
					10月7日	晴	17.7	0.5	13.7	0.0	灰みの黄みを帯びた緑	無	>100	11.3	2	0.7	<0.78	<0.84	
					12月1日	晴	10.4	0.4	9.8	0.0	無彩色白	無	>100	11.1	2	0.8	<0.81	<0.63	
					1月11日	晴	4.7	0.4	5.9	0.0	無彩色白	無	>100	12.4	<1	0.4	<0.70	<0.69	
					2月6日	曇	2.5	0.3	5.7	0.0	無彩色白	無	>100	13.1	<1	0.6	<0.69	<0.88	
	56	谷津田川	阿武隈川合流前		5月10日	晴	19.4	1.2	17.6	0.0	暗い灰みの黄	無	>100	34.2	2	1.6	<0.88	<0.54	
					6月12日	曇	20.2	1.2	18.8	0.0	灰みの黄緑	微下水	>100	41.1	5	1.9	<0.82	<0.92	
					8月17日	雨	21.8	1.4	22.0	0.0	灰みの黄緑	無	>100	31.8	3	0.9	<0.61	<0.69	
					10月16日	曇	17.2	1.0	16.6	0.0	暗い灰みの黄緑	無	>100	44.5	2	0.7	<0.75	<0.88	
					12月1日	晴	9.3	1.0	11.3	0.0	暗い灰みの黄緑	無	>100	43.1	2	0.9	<0.61	<0.75	
					1月9日	晴	5.3	1.0	8.5	0.0	暗い灰みの黄緑	無	>100	42.8	1	0.8	<0.70	<0.84	
	57	社川	社川橋	棚倉町	5月10日	晴	15.4	0.3	15.7	0.0	明るい灰みの赤みを帯びた黄	無	52	17.4	7	6.1	<0.83	<0.54	
					6月11日	晴	26.8	0.2	26.0	0.0	明るい灰みの黄緑	無	80	16.3	7	3.1	<0.66	<0.84	
					8月8日	曇	28.8	0.2	25.9	0.0	明るい灰みの黄緑	無	>100	13.5	5	2.1	<0.86	<0.69	
					10月18日	晴	23.2	0.4	19.1	0.0	明るい灰みの黄緑	無	>100	12.5	1	0.9	<0.63	<0.63	
					12月5日	晴	5.0	0.4	7.6	0.0	明るい灰みの黄緑	無	>100	13.9	2	1.4	<0.84	<0.96	
					1月10日	晴	3.7	0.4	3.6	0.0	明るい灰みの黄緑	無	>100	13.7	<1	1.3	<0.84	<0.69	
	58	北須川	やなぎ橋	平田村	5月14日	晴	22.4	0.4	14.9	0.0	明るい灰みの黄	無	75	13.4	5	3.4	<0.80	<0.66	
					6月12日	曇	21.4	0.3	19.2	0.0	明るい灰みの黄緑	無	>100	13.5	3	1.7	<0.63	<0.75	
					8月4日	晴	33.5	0.2	26.0	0.0	無彩色白	無	>100	13.4	1	0.9	<0.69	<0.80	
					10月15日	晴	14.5	0.3	11.6	0.0	無彩色白	無	>100	12.4	<1	0.5	<0.78	<0.84	
					12月2日	曇	8.1	0.4	8.0	0.0	無彩色白	無	>100	12.7	1	0.8	<0.79	<0.75	
					1月6日	曇	5.1	0.2	4.8	0.0	無彩色白	無	>100	12.4	<1	0.7	<0.51	<0.75	
	59	今出川	猫啼橋	石川町	5月11日	晴	14.8	0.5	12.4	0.0	明るい灰みの赤みを帯びた黄	無	83	13.1	3	3.5	<0.52	<0.70	
					6月12日	雨	22.0	0.4	19.3	0.0	灰みの黄緑	無	>100	13.5	5	2.3	<0.73	<0.88	
					8月8日	曇	30.1	0.4	25.2	0.0	灰みの緑みを帯びた黄	無	>100	13.2	3	1.6	<0.60	<0.69	
					10月17日	曇	15.9	0.6	15.1	0.0	灰みの緑みを帯びた黄	無	86	12.8	4	2.0	<0.67	<0.75	
					12月4日	曇	6.6	0.5	7.3	0.0	明るい灰みの黄緑	無	60	13.0	4	3.0	<0.65	<0.84	
					1月13日	晴	9.7	0.4	4.6	0.0	暗い灰みの緑みを帯びた黄	無	87	13.4	2	1.7	<0.70	<0.92	
	60	社川	王子橋		5月10日	晴	17.5	0.4	18.2	0.0	明るい灰みの黄緑	無	33	16.4	9	6.9	<0.83	<0.60	
					6月12日	曇	23.7	0.4	21.0	0.0	灰みの黄緑	無	>100	16.0	5	2.9	<0.63	<0.75	
					8月8日	晴	31.5	0.3	27.7	0.0	明るい灰みの緑みを帯びた黄	無	>100	15.0	1	0.9	<0.76	<0.63	
					10月17日	晴	17.2	0.4	14.9	0.0	灰みの黄	無	>100	13.4	2	1.2	<0.68	<0.88	
					12月4日	晴	7.4	0.4	7.4	0.0	暗い灰みの黄みを帯びた緑	無	>100	14.4	3	1.8	<0.73	<0.75	
					1月15日	曇	0.2	0.4	2.9	0.0	灰みの黄	無	>100	13.9	2	1.7	<0.54	<0.88	

福島県 河川（水質・中通り）2/8

	採取地点				採取日	天候	気温 (℃)	全水深 (m)	水質										備考
									一般項目								放射性物質濃度(Bq/L)		
	No.	地点名		市町村					水温 (℃)	採水深 (m)	色相	臭気	透視度 (cm)	電気伝導度 (mS/m)	SS (mg/L)	濁度 (度)	放射性セシウム Cs-134	Cs-137	
河川	61	阿武隈川	川ノ目橋	玉川村	4月30日	晴	27.2	0.3	20.0	0.0	明るい灰みの緑みを帯びた黄	無	80	14.6	4	4.3	<0.88	<0.75	
					5月14日	晴	28.4	0.3	20.6	0.0	明るい灰みの緑みを帯びた黄	無	46	15.7	10	8.7	<0.73	<0.70	
					6月12日	曇	23.8	0.4	22.6	0.0	明るい灰みの黄緑	無	>100	16.6	4	2.2	<0.68	<0.75	
					7月10日	晴	28.0	0.3	22.7	0.0	灰みの緑みを帯びた黄	無	63	14.7	7	3.9	<0.51	<0.75	
					8月4日	晴	31.1	0.3	27.0	0.0	明るい灰みの黄	無	>100	16.2	5	2.7	<0.79	<0.80	
					9月5日	曇	24.8	0.4	21.4	0.0	明るい灰みの緑みを帯びた黄	無	83	15.6	5	3.1	<0.68	<0.80	
					10月17日	曇	15.4	0.6	14.9	0.0	灰みの緑みを帯びた黄	無	>100	16.2	1	0.8	<0.70	<0.63	
					12月3日	曇	13.3	0.4	9.9	0.0	明るい灰みの緑みを帯びた黄	無	>100	16.6	3	1.7	<0.75	<0.55	
					1月6日	曇	9.2	0.4	6.4	0.0	灰みの赤みを帯びた黄	無	>100	16.5	1	1.2	<0.82	<0.69	
					2月6日	晴	5.3	0.4	5.1	0.0	明るい灰みの緑みを帯びた黄	無	>100	17.4	2	2.0	<0.71	<0.84	
	62		江持橋	須賀川市	5月11日	晴	23.5	0.4	20.3	0.0	灰みの緑みを帯びた黄	無	27	17.5	10	10	<0.58	<0.54	
					6月8日	曇	23.0	0.3	21.4	0.0	明るい灰みの黄緑	無	98	16.6	6	2.3	<0.95	<0.66	
					8月2日	晴	35.1	0.3	29.8	0.0	明るい灰みの緑みを帯びた黄	無	>100	16.3	3	1.9	<0.62	<0.61	
					10月14日	晴	17.5	0.4	16.0	0.0	灰みの緑みを帯びた黄	無	>100	16.8	2	0.8	<0.70	<0.84	
					12月6日	晴	7.0	0.4	7.5	0.0	明るい灰みの黄緑	無	>100	17.3	2	1.5	<0.74	<0.84	
					2月7日	曇	1.9	0.4	4.2	0.0	灰みの緑みを帯びた黄	無	>100	18.3	4	2.9	<0.67	<0.75	
	63	釈迦堂川	須賀川市水道取水地点		5月11日	晴	22.2	0.3	18.2	0.0	灰みの緑みを帯びた黄	無	17	15.9	14	15	<0.54	<0.46	
					6月8日	曇	23.9	0.3	22.5	0.0	灰みの黄緑	無	94	18.9	4	2.5	<0.83	<0.69	
					8月2日	晴	35.5	0.2	29.9	0.0	灰みの黄	無	>100	14.7	3	1.8	<0.79	<0.80	
					10月13日	曇	16.2	0.3	16.7	0.0	無彩色白	無	>100	15.5	6	1.7	<0.63	<0.80	
					12月6日	晴	6.9	0.3	7.9	0.0	明るい灰みの緑みを帯びた黄	無	>100	12.0	5	2.7	<0.78	<0.80	
					2月6日	晴	5.7	0.3	7.2	0.0	暗い灰みの緑みを帯びた黄	無	90	14.0	4	2.5	<0.83	<0.69	
	64		阿武隈川合流前		4月30日	晴	25.5	0.4	22.5	0.0	明るい灰みの赤みを帯びた黄	無	68	17.3	7	4.5	<0.79	<0.69	
					5月14日	晴	29.1	0.3	23.2	0.0	灰みの黄	無	24	14.9	17	15	<0.75	<0.60	
					6月8日	曇	25.0	0.3	21.9	0.0	明るい灰みの黄緑	無	>100	14.5	5	2.4	<0.65	<0.75	
					7月11日	晴	32.2	0.4	25.6	0.0	明るい灰みの赤みを帯びた黄	無	85	14.2	7	3.2	<0.63	<0.88	
					8月2日	晴	35.0	0.2	32.2	0.0	明るい灰みの赤みを帯びた黄	無	>100	14.9	5	2.5	<0.76	<0.66	
					9月5日	曇	25.6	0.3	22.5	0.0	明るい灰みの黄	無	>100	14.0	4	2.0	<0.75	<0.75	
					10月14日	晴	14.3	0.4	14.0	0.0	灰みの赤みを帯びた黄	無	>100	14.6	3	1.2	<0.78	<0.88	
					12月6日	晴	6.6	0.6	7.1	0.0	明るい灰みの黄緑	無	93	12.8	6	3.5	<0.84	<0.84	
					1月15日	晴	4.0	0.5	5.5	0.0	灰みの緑みを帯びた黄	無	62	15.8	6	4.3	<0.72	<0.84	
					2月7日	晴	1.0	0.5	3.3	0.0	灰みの緑みを帯びた黄	無	>100	15.9	4	3.2	<0.60	<0.84	
	65	笹原川	新橋	郡山市	5月9日	曇	19.3	0.5	14.3	0.0	暗い灰みの赤みを帯びた黄	無	33	17.1	13	6.3	<0.69	<0.60	
					6月8日	曇	23.6	0.5	21.4	0.0	灰みの黄緑	微藻	73	20.8	8	4.7	<0.81	<0.61	
					8月18日	晴	28.5	0.5	24.4	0.0	灰みの黄緑	微藻	51	14.4	14	7.0	<0.61	<0.84	
					10月11日	曇	18.3	0.3	16.7	0.0	灰みの緑みを帯びた黄	無	64	18.0	7	3.8	<0.75	<0.88	
					12月15日	曇	11.7	0.3	9.5	0.0	明るい灰みの緑みを帯びた黄	無	76	16.5	6	3.9	<0.81	<0.96	
					1月16日	曇	0.7	0.2	2.5	0.0	明るい灰みの赤みを帯びた黄	無	>100	22.1	2	2.0	<0.63	<0.75	
	66	谷田川	谷田川橋		5月9日	曇	13.6	0.3	15.2	0.0	灰みの緑みを帯びた黄	無	35	23.8	9	7.2	<0.60	<0.66	
					6月13日	晴	21.4	0.3	23.0	0.0	明るい灰みの黄緑	無	71	23.0	5	2.5	<0.74	<0.69	
					8月16日	晴	28.5	0.4	25.6	0.0	灰みの黄	無	>100	18.9	4	2.7	<0.69	<0.55	
					10月11日	雨	19.2	0.3	16.2	0.0	無彩色うすい灰色	無	>100	18.5	3	1.6	<0.70	<0.63	
					12月15日	曇	9.8	0.4	8.0	0.0	明るい灰みの緑みを帯びた黄	無	>100	18.4	3	2.0	<0.61	<0.96	
					1月16日	曇	2.9	0.2	3.1	0.0	無彩色白	無	>100	22.0	2	1.5	<0.69	<0.88	

福島県 河川（水質・中通り）3/8

	採取地点				採取日	天候	気温 (℃)	全水深 (m)	水質										備考
									一般項目								放射性物質濃度(Bq/L)		
	No.	地点名		市町村					水温 (℃)	採水深 (m)	色相	臭気	透視度 (cm)	電気伝導度 (mS/m)	SS (mg/L)	濁度 (度)	放射性セシウム Cs-134	Cs-137	
河川	67	大滝根川	船引橋	田村市	5月8日	晴	13.7	0.3	12.6	0.0	明るい灰みの黄	無	60	15.7	5	3.5	<0.53	<0.66	
					6月8日	晴	20.8	0.3	17.0	0.0	明るい灰みの黄緑	無	>100	15.8	3	1.4	<0.78	<0.75	
					8月3日	晴	35.8	0.2	27.3	0.0	明るい灰みの黄	無	>100	13.9	8	3.7	<0.60	<0.84	
					10月6日	晴	18.0	0.3	14.7	0.0	無彩色白	無	>100	13.2	2	1.5	<0.58	<0.88	
					12月18日	晴	6.2	0.4	6.5	0.0	明るい灰みの黄緑	無	>100	13.8	3	1.8	<0.83	<0.55	
					2月17日	晴	3.5	0.4	4.8	0.0	明るい灰みの緑みを帯びた黄	無	>100	13.7	3	2.4	<0.77	<0.75	
	68		阿武隈川合流前	郡山市	5月12日	曇	16.9	0.3	15.7	0.0	灰みの赤みを帯びた黄	無	40	21.6	6	5.0	<0.76	<0.75	
					6月13日	晴	21.4	0.4	21.2	0.0	明るい灰みの黄緑	無	78	23.5	6	3.7	<0.78	<0.75	
					8月16日	晴	28.0	0.7	24.7	0.0	灰みの黄緑	無	86	17.7	7	3.4	<0.68	<0.84	
					10月11日	雨	17.6	0.6	15.9	0.0	灰みの黄緑	無	72	20.7	5	1.4	<0.68	<0.69	
					12月15日	曇	5.1	0.8	7.1	0.0	明るい灰みの緑みを帯びた黄	無	>100	18.4	5	2.3	<0.71	<0.75	
					2月5日	曇	6.6	0.8	4.9	0.0	明るい灰みの黄緑	無	>100	19.4	3	2.3	<0.68	<0.75	
	69	逢瀬川	馬場川合流点前		5月12日	曇	22.1	0.4	15.0	0.0	明るい灰みの黄緑	無	45	17.3	7	5.1	<0.54	<0.84	
					6月10日	晴	26.8	0.4	22.8	0.0	明るい灰みの黄緑	無	96	17.5	6	3.3	<0.80	<0.75	
					8月14日	曇	27.0	0.6	24.0	0.0	灰みの黄	無	74	13.8	12	4.3	<0.86	<0.92	
					10月10日	晴	19.8	0.3	14.3	0.0	無彩色白	無	>100	20.3	2	1.3	<0.72	<0.80	
					12月10日	曇	12.5	0.6	7.0	0.0	無彩色白	無	>100	16.4	<1	0.9	<0.80	<0.88	
					2月3日	晴	4.2	0.6	3.0	0.0	明るい灰みの黄緑	無	>100	22.0	2	1.6	<0.58	<0.84	
	70		幕ノ内橋		5月12日	曇	20.5	1.3	15.4	0.0	灰みの緑みを帯びた黄	無	33	17.6	19	9.5	<0.79	<0.80	
					6月10日	晴	27.1	1.3	23.6	0.0	灰みの黄緑	無	58	19.1	9	4.7	<0.91	<0.84	
					8月13日	雨	20.4	1.3	23.5	0.0	明るい灰みの黄	微藻	18	12.1	24	6.8	<0.61	<0.88	
					10月10日	晴	21.8	1.0	17.2	0.0	暗い灰みの黄緑	無	>100	33.3	3	1.8	<0.74	<0.88	
					12月14日	曇	9.1	1.4	8.6	0.0	灰みの黄緑	無	>100	18.2	3	2.3	<0.71	<0.88	
					2月5日	曇	5.2	1.5	5.7	0.0	灰みの黄緑	無	55	26.5	7	4.2	<0.66	<0.69	
	71		阿武隈川合流前		4月24日	晴	22.0	0.3	20.5	0.0	明るい灰みの緑みを帯びた黄	無	82	23.8	5	3.6	<0.80	<0.74	
					5月16日	曇	21.3	0.3	19.0	0.0	灰みの黄	無	24	20.9	27	15	<0.82	<0.63	
					6月13日	晴	30.3	0.1	27.0	0.0	明るい灰みの緑みを帯びた黄	微藻	>100	18.6	5	3.2	<0.83	<0.75	
					7月3日	曇	24.9	0.3	22.0	0.0	灰みの黄	無	>100	21.5	4	2.2	<0.71	<0.55	
					8月9日	晴	32.5	0.2	29.2	0.0	明るい灰みの黄	無	75	26.1	21	6.7	<0.58	<0.61	
					9月3日	晴	25.2	0.3	22.1	0.0	明るい灰みの黄	無	84	17.6	7	2.5	<0.69	<0.75	
					10月10日	曇	21.9	0.1	20.9	0.0	無彩色白	無	81	33.1	22	5.6	<0.70	<0.75	
					12月14日	曇	4.2	0.4	9.8	0.0	明るい灰みの緑みを帯びた黄	無	>100	23.6	6	2.8	<0.77	<0.63	
					1月5日	晴	7.8	0.2	10.2	0.0	明るい灰みの黄	無	>100	24.8	3	2.0	<0.76	<0.92	
					2月17日	晴	3.0	0.6	5.3	0.0	明るい灰みの黄緑	無	>100	22.9	4	2.5	<0.76	<0.97	
	72	阿武隈川	阿久津橋		5月3日	晴	26.3	0.4	20.2	0.0	明るい灰みの赤みを帯びた黄	無	48	21.2	10	5.5	<0.84	<0.55	
					5月16日	曇	21.8	0.5	17.7	0.0	明るい灰みの黄緑	無	23	15.9	36	12	<0.70	1.1	
					6月13日	晴	30.0	0.4	23.9	0.0	明るい灰みの緑みを帯びた黄	微藻	93	21.6	7	3.1	<0.78	<0.63	
					7月3日	雨	24.4	0.4	21.1	0.0	明るい灰みの黄	無	68	19.4	7	3.0	<0.81	<0.84	
					8月9日	曇	25.8	0.3	25.7	0.0	明るい灰みの緑みを帯びた黄	無	60	22.8	14	4.0	<0.62	<0.61	
					9月3日	曇	21.7	0.6	20.8	0.0	明るい灰みの黄緑	無	75	16.7	9	3.2	<0.57	<0.69	
					10月10日	曇	22.1	0.5	17.2	0.0	灰みの黄緑	無	>100	21.4	5	1.3	<0.85	<0.80	
					12月14日	曇	8.7	0.8	8.5	0.0	灰みの緑みを帯びた黄	無	86	18.7	6	3.3	<0.64	<0.96	
					1月5日	曇	7.0	0.5	7.6	0.0	明るい灰みの緑みを帯びた黄	無	>100	19.6	2	1.4	<0.66	<0.69	
					2月17日	晴	5.3	0.3	4.8	0.0	明るい灰みの緑みを帯びた黄	無	>100	19.2	4	3.0	<0.68	<0.75	

福島県 河川（水質・中通り）4/8

	採取地点				採取日	天候	気温 (℃)	全水深 (m)	水質										備考
									一般項目								放射性物質濃度(Bq/L)		
	No.	地点名		市町村					水温 (℃)	採水深 (m)	色相	臭気	透視度 (cm)	電気伝導度 (mS/m)	SS (mg/L)	濁度 (度)	放射性セシウム Cs-134	Cs-137	
河川	73	五百川	石筵川合流後	郡山市	5月15日	晴	29.5	0.3	19.7	0.0	明るい灰みの赤みを帯びた黄	無	97	12.0	3	3.2	<0.81	<0.70	
					6月10日	晴	24.8	0.2	22.4	0.0	明るい灰みの黄みを帯びた緑	無	>100	11.4	2	0.6	<0.89	<0.80	
					8月12日	晴	32.7	0.2	25.8	0.0	灰みの緑みを帯びた黄	微藻	>100	12.9	2	0.9	<0.75	<0.80	
					10月9日	晴	17.3	0.3	13.5	0.0	明るい灰みの黄緑	無	>100	7.6	1	0.4	<0.61	<0.69	
					12月10日	曇	10.4	0.3	6.6	0.0	明るい灰みの黄みを帯びた緑	無	>100	7.9	6	5.2	<0.77	<0.80	
					1月10日	雨	5.1	0.4	5.4	0.0	明るい灰みの緑みを帯びた黄	無	>100	11.2	<1	0.5	<0.78	<0.63	
	74		上関下橋	本宮市	5月15日	晴	26.2	0.7	19.7	0.0	灰みの黄緑	微下水	73	14.6	5	5.0	<0.64	<0.63	
					6月10日	晴	24.7	0.7	19.0	0.0	灰みの黄	無	70	13.5	6	2.6	<0.66	<0.84	
					8月12日	曇	29.1	0.4	27.0	0.0	明るい灰みの黄緑	無	58	14.4	5	2.1	<0.89	<0.55	
					10月9日	晴	21.8	0.7	14.4	0.0	灰みの黄みを帯びた緑	無	>100	10.4	<1	0.5	<0.93	<0.80	
					12月10日	曇	9.4	0.8	5.5	0.0	灰みの黄緑	無	>100	11.7	1	0.7	<0.68	<0.80	
					1月16日	晴	6.3	0.5	3.3	0.0	暗い灰みの黄	無	>100	19.9	1	0.5	<0.63	<0.80	
	75		阿武隈川合流前		4月25日	晴	19.0	0.3	15.1	0.0	明るい灰みの緑みを帯びた黄	無	48	8.4	8	4.3	<0.57	<0.69	
					5月15日	晴	27.7	0.4	22.0	0.0	灰みの黄緑	微土	13	17.2	48	33	<0.77	<0.61	
					6月10日	晴	23.4	0.2	18.1	0.0	灰みの緑みを帯びた黄	無	69	14.9	5	2.3	<0.78	<0.69	
					7月3日	曇	23.6	0.3	18.0	0.0	明るい灰みの黄	無	47	11.8	7	2.4	<0.62	<0.61	
					8月12日	曇	26.3	0.4	24.6	0.0	明るい灰みの黄	微藻	68	16.8	7	2.4	<0.93	<0.84	
					9月3日	曇	30.1	0.5	22.6	0.0	明るい灰みの緑みを帯びた黄	無	68	14.3	8	3.8	<0.78	<0.69	
					10月9日	晴	20.5	0.4	16.7	0.0	灰みの黄緑	無	>100	13.7	3	1.0	<0.74	<0.63	
					12月10日	晴	3.3	0.4	5.1	0.0	灰みの黄緑	無	>100	11.9	2	1.3	<0.67	<0.69	
					1月14日	晴	8.5	0.2	5.4	0.0	灰みの緑みを帯びた黄	無	>100	15.5	2	1.4	<0.61	<0.84	
					2月3日	晴	4.1	0.3	3.2	0.0	暗い灰みの黄緑	無	33	16.2	10	6.5	<0.68	<0.69	
	76	阿武隈川	高田橋	二本松市	4月25日	晴	18.6	0.6	15.8	0.0	灰みの黄	無	55	14.5	8	5.0	<0.76	<0.69	
					5月10日	晴	16.3	0.7	17.2	0.0	灰みの黄緑	無	50	20.2	10	5.6	<0.86	<0.54	
					6月6日	曇	15.7	0.7	17.3	0.0	暗い灰みの黄緑	無	61	22.1	6	3.2	<0.77	<0.61	
					7月12日	晴	27.5	0.6	24.3	0.0	灰みの緑みを帯びた黄	無	84	18.6	6	3.0	<0.86	<0.75	
					8月3日	晴	34.0	0.9	30.3	0.0	灰みの緑	無	86	19.5	3	2.0	<0.77	<0.55	
					9月6日	曇	21.0	0.5	21.7	0.0	灰みの黄緑	無	61	17.3	7	3.6	<0.57	<0.69	
					10月9日	晴	18.9	0.7	16.1	0.0	黄緑みの白	無	>100	22.1	2	1.2	<0.69	<0.96	
					12月9日	晴	-0.3	0.5	5.4	0.0	黄緑みの白	無	>100	19.8	3	2.2	<0.48	<0.75	
					1月10日	晴	4.7	0.4	5.3	0.0	明るい灰みの黄	無	>100	20.9	1	1.6	<0.74	<0.88	
					2月1日	曇	0.5	0.3	3.6	0.0	明るい灰みの黄緑	無	60	21.9	5	3.9	<0.81	<0.72	
	77	口太川	口太川橋		5月10日	晴	16.5	0.4	11.0	0.0	明るい灰みの黄	無	79	10.4	8	3.3	<0.78	<0.60	
					6月12日	曇	22.5	0.5	16.2	0.0	明るい灰みの黄	無	>100	10.8	3	1.6	<0.68	<0.84	
					8月2日	晴	31.9	0.5	20.4	0.0	明るい灰みの黄	無	81	11.1	6	3.1	<0.65	<0.69	
					10月11日	雨	16.4	0.3	13.4	0.0	明るい灰みの黄	無	92	10.1	5	2.1	<0.51	<0.69	
					12月1日	晴	9.6	0.3	8.1	0.0	明るい灰みの黄	無	74	10.1	6	3.2	<0.51	<0.75	
					1月9日	晴	4.1	0.3	4.7	0.0	明るい灰みの黄	無	77	10.6	5	2.3	<0.70	<0.84	

福島県 河川（水質・中通り）5/8

	採取地点				採取日	天候	気温 (℃)	全水深 (m)	水質										備考
									一般項目								放射性物質濃度(Bq/L)		
	No.	地点名		市町村					水温 (℃)	採水深 (m)	色相	臭気	透視度 (cm)	電気伝導度 (mS/m)	SS (mg/L)	濁度 (度)	放射性セシウム Cs-134	Cs-137	
河川	78	移川	小瀬川橋	二本松市	4月25日	晴	17.0	0.4	12.9	0.0	明るい灰みの緑みを帯びた黄	無	54	12.5	10	5.7	<0.90	<0.55	
					5月10日	晴	17.0	0.4	14.0	0.0	明るい灰みの黄緑	無	73	14.6	4	3.5	<0.86	<0.66	
					6月6日	曇	15.5	0.5	15.1	0.0	灰みの黄	無	30	16.4	19	6.9	<0.76	<0.80	
					7月12日	晴	21.7	0.5	18.2	0.0	明るい灰みの緑みを帯びた黄	無	52	14.8	9	4.3	<0.68	<0.88	
					8月8日	曇	27.0	0.3	24.6	0.0	明るい灰みの黄緑	無	83	15.4	2	1.4	<0.66	<0.96	
					9月6日	曇	19.7	0.4	18.5	0.0	明るい灰みの黄	無	45	14.0	11	5.8	<0.90	<0.75	
					10月9日	晴	20.6	0.4	15.3	0.0	明るい灰みの緑みを帯びた黄	無	55	14.3	9	4.6	<0.68	<0.63	
					12月4日	雨	3.0	0.3	7.2	0.0	明るい灰みの黄	無	18	13.6	71	23	<0.63	<0.75	
					1月10日	曇	7.2	0.4	4.6	0.0	明るい灰みの緑みを帯びた黄	無	78	14.1	7	2.9	<0.90	<0.73	
					2月1日	曇	2.1	0.3	3.1	0.0	灰みの黄	無	70	14.9	6	3.1	<0.88	<0.88	
	79	水原川	下藤内橋	福島市	5月11日	晴	24.8	0.1	19.2	0.0	明るい灰みの黄緑	微土	30	19.9	17	15	<0.48	<0.54	
					6月6日	晴	19.1	0.3	18.0	0.0	明るい灰みの黄	無	30	16.7	16	9.4	<0.81	<0.61	
					8月8日	曇	28.3	0.2	27.7	0.0	明るい灰みの黄緑	無	>100	17.3	2	0.9	<0.76	<0.69	
					10月9日	晴	24.3	0.3	17.2	0.0	無彩色白	無	>100	9.5	1	0.6	<0.79	<0.92	
					12月3日	曇	10.6	0.3	9.5	0.0	黄みの白	無	>100	8.6	2	1.2	<0.84	<0.80	
					2月1日	曇	1.5	0.3	3.1	0.0	灰みの緑みを帯びた黄	無	90	13.1	4	2.9	<0.74	<0.88	
	80	女神川	鶴巻橋		5月11日	晴	16.2	0.4	16.4	0.0	明るい灰みの黄	無	60	26.8	4	3.1	<0.58	<0.66	
					6月7日	晴	22.1	0.3	17.2	0.0	無彩色白	無	73	25.3	8	4.3	<0.60	<0.75	
					8月8日	曇	27.4	0.1	25.9	0.0	暗い灰みの黄緑	無	70	26.7	6	3.1	<0.94	<0.80	
					10月9日	晴	20.4	0.2	18.9	0.0	無彩色白	無	>100	22.4	2	1.0	<0.73	<0.92	
					12月3日	曇	13.5	0.4	11.3	0.0	黄みの白	無	>100	22.3	2	1.3	<0.54	<0.75	
					2月1日	曇	2.1	0.2	4.4	0.0	明るい灰みの黄緑	無	>100	20.8	4	3.0	<0.54	<0.80	
	81	阿武隈川	蓬莱橋		5月3日	晴	21.1	0.5	19.6	0.0	灰みの黄	無	73	18.0	4	3.5	<0.68	<0.82	
					5月12日	曇	18.6	0.7	16.4	0.0	灰みの黄緑	無	80	19.8	4	3.6	<0.68	<0.63	
					6月9日	曇	19.9	0.7	20.6	0.0	灰みの黄	無	51	18.8	8	3.4	<0.61	<0.92	
					7月5日	曇	21.7	0.6	21.3	0.0	灰みの黄	無	35	17.1	8	4.4	<0.72	<0.80	
					8月8日	曇	28.6	0.7	29.2	0.0	明るい灰みの黄緑	無	60	19.6	5	2.1	<0.94	<0.75	
					9月16日	曇	21.7	0.7	19.7	0.0	灰みの黄	無	36	14.0	11	4.9	<0.65	<0.63	
					10月10日	晴	23.3	0.5	16.6	0.0	黄緑みの白	無	>100	18.5	2	1.5	<0.74	<0.69	
					12月12日	晴	13.1	0.6	9.6	0.0	灰みの緑みを帯びた黄	無	13	7.3	61	34	<0.77	<0.69	
					1月23日	曇	5.3	0.3	3.1	0.0	灰みの黄	無	69	21.0	4	3.3	<0.61	<0.69	
					2月3日	晴	2.1	0.8	2.4	0.0	明るい灰みの黄緑	無	65	20.4	3	3.2	<0.71	<0.92	
	82	濁川	大森川合流点前		5月11日	晴	23.6	0.2	20.4	0.0	灰みの黄緑	微下水	38	27.8	14	10	<0.72	<0.69	
					6月9日	曇	18.0	0.6	19.1	0.0	明るい灰みの緑みを帯びた黄	無	30	15.8	16	6.3	<0.85	<0.75	
					8月7日	晴	35.1	0.3	31.0	0.0	灰みの黄緑	微下水	50	36.6	4	3.1	<0.78	<0.75	
					10月10日	晴	21.3	0.3	17.5	0.0	黄みの白	無	93	18.2	4	3.4	<0.70	<0.69	
					12月12日	晴	11.6	0.6	9.8	0.0	明るい灰みの緑みを帯びた黄	無	38	7.7	14	9.5	<0.61	<0.80	
					2月3日	晴	5.9	0.3	4.7	0.0	灰みの黄緑	無	50	22.8	5	4.6	<0.86	<0.80	
	83	荒川	日ノ倉橋		5月14日	晴	27.7	0.4	18.9	0.0	無彩色白	無	>100	17.8	3	2.4	<0.64	<0.69	
					6月7日	晴	25.5	0.4	22.9	0.0	無彩色白	無	>100	26.0	2	1.6	<0.74	<0.70	
					8月6日	曇	28.2	0.8	27.7	0.0	灰みの青緑	無	>100	28.0	<1	0.7	<0.83	<0.63	
					10月10日	晴	23.1	0.4	17.8	0.0	無彩色白	無	>100	25.4	1	0.7	<0.57	<0.96	
					12月9日	晴	10.3	0.4	8.6	0.0	無彩色白	無	>100	23.6	2	2.2	<0.81	<0.75	
					2月2日	晴	-0.6	0.3	1.0	0.0	黄緑みの白	無	>100	28.2	<1	2.0	<0.63	<0.84	

福島県 河川（水質・中通り）6/8

	採取地点				採取日	天候	気温 (℃)	全水深 (m)	水質										備考
									一般項目								放射性物質濃度(Bq/L)		
	No.	地点名		市町村					水温 (℃)	採水深 (m)	色相	臭気	透視度 (cm)	電気伝導度 (mS/m)	SS (mg/L)	濁度 (度)	放射性セシウム Cs-134	Cs-137	
河川	84	須川	須川橋	福島市	5月14日	晴	30.2	0.4	17.0	0.0	無彩色白	無	>100	46.7	<1	0.3	<0.79	<0.80	
					6月7日	晴	26.9	0.5	18.9	0.0	無彩色白	無	>100	58.7	1	0.5	<0.84	<0.80	
					8月6日	曇	31.6	0.3	25.4	0.0	無彩色白	無	>100	64.6	<1	0.2	<0.74	<0.75	
					10月10日	曇	17.7	0.3	16.2	0.0	無彩色白	無	>100	47.9	<1	0.2	<0.82	<0.88	
					12月9日	晴	10.5	0.4	7.5	0.0	無彩色白	無	>100	53.9	<1	0.2	<0.87	<0.75	
					2月2日	晴	2.6	0.3	3.9	0.0	無彩色白	無	>100	63.4	<1	0.2	<0.57	<0.93	
	85	荒川	阿武隈川合流前		5月2日	晴	25.6	0.4	19.6	0.0	明るい灰みの緑みを帯びた黄	無	63	20.6	11	4.7	<0.79	<0.69	
					5月12日	曇	20.3	0.4	16.0	0.0	灰みの青みを帯びた緑	無	59	27.0	13	6.2	<0.85	<0.55	
					6月12日	曇	21.8	0.3	18.0	0.0	明るい灰みの青緑	無	36	33.3	14	5.8	<0.48	<0.75	
					7月5日	曇	24.5	0.2	19.5	0.0	明るい灰みの黄緑	無	43	26.0	8	3.6	<0.59	<0.88	
					8月7日	晴	33.6	0.8	25.9	0.0	明るい灰みの青緑	無	58	35.2	14	6.1	<0.68	<0.63	
					9月16日	晴	22.4	0.7	19.0	0.0	明るい灰みの黄緑	無	58	22.6	11	4.6	<0.74	<0.69	
					10月12日	晴	21.9	0.3	16.8	0.0	青緑みのうすい灰色	無	49	30.2	11	5.0	<0.84	<0.84	
					12月12日	晴	11.0	0.4	10.5	0.0	明るい灰みの黄緑	無	42	9.2	13	7.6	<0.66	<0.69	
					1月23日	曇	3.0	0.2	5.4	0.0	暗い灰みの青緑	無	40	32.7	13	8.0	<0.51	<0.69	
					2月3日	晴	5.6	0.3	7.4	0.0	緑みのうすい灰色	無	35	33.1	14	8.3	<0.83	<0.75	
	86	松川	阿武隈川合流前		5月2日	晴	27.4	0.4	16.4	0.0	明るい灰みの黄緑	無	>100	10.5	4	2.8	<0.73	<0.55	
					5月12日	曇	20.8	0.6	16.1	0.0	暗い灰みの黄みを帯びた緑	無	>100	12.6	3	1.8	<0.76	<0.69	
					6月11日	晴	29.7	0.3	22.6	0.0	無彩色白	無	>100	18.9	2	0.9	<0.68	<0.69	
					7月4日	曇	25.1	0.2	18.9	0.0	無彩色白	無	>100	17.6	<1	0.8	<0.69	<0.80	
					8月7日	晴	29.7	0.4	22.7	0.0	無彩色白	無	>100	20.9	<1	0.5	<0.60	<0.84	
					9月16日	晴	23.1	0.4	19.9	0.0	黄緑みの白	無	72	14.5	5	2.3	<0.72	<0.84	
					10月12日	晴	22.6	0.3	18.7	0.0	緑みの白	無	>100	21.9	3	1.6	<0.58	<0.80	
					12月12日	晴	6.8	0.6	7.2	0.0	灰みの黄	無	19	11.1	56	22	<0.71	<0.80	
					1月23日	晴	1.6	0.3	2.5	0.0	灰みの黄緑	無	98	22.9	5	3.8	<0.78	<0.80	
					2月3日	晴	5.3	0.2	8.1	0.0	緑みを帯びた黄みの白	無	>100	22.1	3	2.2	<0.88	<0.69	
	87	八反田川	八反田橋		5月14日	晴	22.0	0.5	15.7	0.0	明るい灰みの黄緑	微下水	56	18.0	12	6.3	<0.93	<0.63	
					6月11日	晴	29.3	0.5	24.1	0.0	明るい灰みの緑みを帯びた黄	無	47	20.6	12	6.6	<0.73	<0.75	
					8月6日	晴	36.7	0.3	28.4	0.0	灰みの緑みを帯びた黄	無	92	25.3	4	2.8	<0.70	<0.80	
					10月13日	曇	14.8	0.4	15.1	0.0	黄緑みの白	無	>100	21.6	3	1.4	<0.76	<0.75	
					12月13日	晴	2.7	0.4	7.2	0.0	黄緑みの白	無	>100	14.9	5	3.2	<0.52	<0.84	
					1月21日	晴	7.0	0.4	5.7	0.0	明るい灰みの緑みを帯びた黄	無	96	22.4	3	2.5	<0.61	<0.88	
	88	摺上川	十綱橋		5月14日	晴	26.9	1.0	14.2	0.0	無彩色白	無	98	5.3	3	2.3	<0.73	<0.66	
					6月10日	晴	26.4	0.6	18.2	0.0	灰みの黄緑	無	>100	6.0	3	1.9	<0.68	<0.75	
					8月6日	晴	32.0	1.4	22.4	0.0	灰みの黄緑	無	>100	6.4	2	0.9	<0.80	<0.92	
					10月13日	曇	15.3	0.6	14.3	0.0	緑みを帯びた黄みの白	無	>100	6.0	1	0.7	<0.62	<0.80	
					12月10日	晴	2.0	0.6	7.3	0.0	黄緑みの白	無	>100	6.0	2	1.9	<0.59	<0.75	
					2月2日	晴	4.2	0.8	5.5	0.0	明るい灰みの黄緑	無	>100	7.7	1	1.2	<0.70	<0.84	

福島県 河川（水質・中通り）7/8

	採取地点				採取日	天候	気温 (℃)	全水深 (m)	水質										備考
									一般項目								放射性物質濃度(Bq/L)		
	No.	地点名		市町村					水温 (℃)	採水深 (m)	色相	臭気	透視度 (cm)	電気伝導度 (mS/m)	SS (mg/L)	濁度 (度)	放射性セシウム Cs-134	Cs-137	
河川	89	摺上川	阿武隈川合流前	福島市	5月2日	晴	23.6	0.5	12.9	0.0	灰みの黄	無	78	5.7	3	2.5	<0.72	<0.70	
					5月14日	晴	24.7	0.3	14.5	0.0	無彩色白	無	85	7.8	2	2.1	<0.77	<0.61	
					6月11日	晴	26.8	0.4	19.7	0.0	無彩色白	無	>100	8.8	3	1.7	<0.58	<0.80	
					7月4日	曇	21.8	0.3	17.5	0.0	無彩色白	無	>100	9.6	1	1.0	<0.82	<0.66	
					8月5日	晴	36.1	0.3	27.1	0.0	灰みの黄緑	無	>100	8.4	2	1.6	<0.85	<0.80	
					9月16日	晴	23.3	0.7	18.5	0.0	黄緑みの白	無	77	9.6	4	1.7	<0.80	<0.69	
					10月13日	曇	16.6	0.4	14.8	0.0	無彩色白	無	>100	8.2	2	1.3	<0.82	<0.88	
					12月13日	曇	4.8	0.5	8.3	0.0	黄緑みの白	無	>100	6.0	2	1.8	<0.69	<0.92	
					1月22日	晴	6.8	0.3	6.2	0.0	無彩色白	無	>100	8.9	2	1.3	<0.91	<0.80	
					2月4日	晴	-1.2	0.6	3.0	0.0	黄緑みの白	無	>100	9.3	1	1.1	<0.76	<0.75	
	90	阿武隈川	大正橋	伊達市	4月28日	晴	29.2	0.3	14.7	0.0	明るい灰みの黄緑	無	84	13.6	8	4.4	<0.78	<0.66	
					5月13日	晴	25.5	0.6	18.8	0.0	灰みの黄	微下水	29	17.2	21	12	<0.82	<0.92	
					6月11日	晴	23.6	0.4	18.6	0.0	灰みの黄緑	無	44	15.9	7	5.1	<0.65	<0.63	
					7月4日	曇	23.5	0.5	20.3	0.0	明るい灰みの黄	無	42	15.7	8	3.6	<0.66	<0.48	
					8月5日	晴	37.9	0.7	30.9	0.0	灰みの黄緑	無	51	18.8	7	4.0	<0.66	<0.84	
					9月17日	曇	21.3	0.7	19.0	0.0	明るい灰みの緑みを帯びた黄	無	41	19.4	8	3.2	<0.51	<0.75	
					10月13日	曇	18.5	0.5	16.8	0.0	黄緑みの白	無	>100	18.4	5	2.4	<0.65	<0.69	
					12月13日	曇	7.6	0.7	8.7	0.0	灰みの黄	無	27	12.2	19	13	<0.80	<0.92	
					1月19日	晴	4.2	0.5	3.5	0.0	明るい灰みの緑みを帯びた黄	無	50	21.0	11	5.1	<0.72	<0.84	
					2月5日	晴	7.1	0.8	5.9	0.0	明るい灰みの黄緑	無	70	21.8	4	3.1	<0.79	<0.88	
	91	広瀬川	舘ノ腰橋	川俣町	5月11日	晴	15.0	0.3	10.3	0.0	明るい灰みの黄緑	無	65	10.0	7	4.3	<0.62	<0.54	
					6月7日	晴	23.1	0.3	17.2	0.0	無彩色白	無	>100	9.7	5	1.7	<0.74	<0.55	
					8月9日	曇	26.4	0.3	21.2	0.0	明るい灰みの黄緑	無	>100	10.8	3	1.1	<0.69	<0.75	
					10月11日	曇	18.0	0.3	16.1	0.0	無彩色白	無	98	9.1	9	2.8	<0.54	<0.80	
					12月3日	曇	14.5	0.2	11.6	0.0	黄みの白	無	88	10.3	7	2.1	<0.79	<0.80	
					1月11日	雪	1.1	0.2	3.7	0.0	無彩色白	無	80	9.8	4	1.4	<0.68	<0.63	
	92		地蔵川原橋	伊達市	5月13日	晴	21.1	0.4	15.4	0.0	明るい灰みの黄	無	28	12.0	16	9.3	<0.71	<0.63	
					6月25日	晴	28.6	0.4	24.3	0.0	緑みを帯びた黄みの白	無	58	14.7	4	3.1	<0.77	<0.69	
					8月5日	晴	30.4	0.6	26.4	0.0	灰みの緑みを帯びた黄	無	81	16.8	4	2.4	<0.74	<0.63	
					10月12日	晴	22.2	0.4	19.5	0.0	緑みを帯びた黄みの白	無	95	12.8	6	3.0	<0.73	<0.80	
					12月15日	晴	4.8	0.6	6.9	0.0	黄緑みの白	無	73	3.1	7	3.5	<0.68	<0.84	
					2月5日	晴	2.4	0.3	3.3	0.0	明るい灰みの黄緑	無	75	13.9	2	1.9	<0.68	<0.63	
	93	小国川	広瀬川合流前		4月28日	晴	32.0	0.4	20.5	0.0	明るい灰みの赤みを帯びた黄	無	60	17.9	4	3.0	<0.69	<0.54	
					5月13日	曇	22.1	0.7	19.0	0.0	灰みの黄	無	16	25.5	32	31	<0.82	<0.55	
					6月25日	晴	28.0	0.4	26.1	0.0	灰みの黄	無	63	20.6	9	5.0	<0.63	<0.55	
					7月23日	雨	26.4	0.7	25.3	0.0	明るい灰みの黄	無	38	18.2	17	5.5	<0.78	<0.69	
					8月5日	晴	34.7	0.5	29.0	0.0	明るい灰みの黄	無	57	29.7	9	5.4	<0.57	<0.92	
					9月28日	晴	25.7	0.4	19.9	0.0	灰みの黄	無	84	15.2	4	2.9	<0.74	<0.80	
					10月25日	晴	13.4	0.3	15.5	0.0	黄みの白	無	>100	28.0	4	1.5	<0.61	<0.69	
					12月15日	晴	8.5	0.7	8.6	0.0	明るい灰みの黄緑	無	75	9.2	10	5.5	<0.66	<0.66	
					1月17日	曇	5.7	0.3	5.0	0.0	灰みの黄	無	64	27.1	2	1.5	<0.76	<0.84	
					2月5日	晴	5.1	0.4	4.2	0.0	明るい灰みの黄緑	無	86	16.4	5	3.7	<0.54	<0.75	

福島県 河川（水質・中通り）8/8

	採取地点				採取日	天候	気温 (℃)	全水深 (m)	水質										
									一般項目								放射性物質濃度(Bq/L)		備考
	No.	地点名		市町村					水温 (℃)	採水深 (m)	色相	臭気	透視度 (cm)	電気伝導度 (mS/m)	SS (mg/L)	濁度 (度)	放射性セシウム Cs-134	Cs-137	
河川	94	広瀬川	阿武隈川合流前	伊達市	4月28日	晴	27.4	0.4	20.8	0.0	明るい灰みの赤みを帯びた黄	無	>100	13.0	5	2.9	<0.72	<0.75	
					5月13日	曇	22.9	0.5	19.9	0.0	灰みの黄	無	33	16.3	17	12	<0.80	<0.84	
					6月25日	晴	25.9	0.3	23.8	0.0	明るい灰みの赤みを帯びた黄	無	60	16.8	7	3.5	<0.89	<0.75	
					7月23日	曇	25.6	0.4	25.4	0.0	明るい灰みの黄	無	40	16.1	14	4.8	<0.70	<0.69	
					8月5日	晴	36.3	0.3	31.7	0.0	灰みの緑みを帯びた黄	微藻	85	19.8	12	5.7	<0.66	<0.96	
					9月28日	晴	26.5	0.7	21.5	0.0	灰みの赤みを帯びた黄	無	33	13.1	13	5.5	<0.54	<0.69	
					10月25日	晴	13.1	0.4	11.6	0.0	明るい灰みの黄	無	86	15.3	5	2.7	<0.54	<0.80	
					12月15日	晴	8.7	0.7	9.0	0.0	明るい灰みの緑みを帯びた黄	無	64	14.3	9	4.6	<0.69	<0.92	
					1月17日	曇	7.3	0.2	3.7	0.0	明るい灰みの黄	無	>100	17.4	3	1.9	<0.79	<0.75	
					2月5日	晴	6.2	0.2	4.7	0.0	明るい灰みの黄緑	無	55	16.0	5	3.4	<0.85	<0.63	
	95	黒川	栃木県境	白河市	5月7日	晴	24.3	0.3	18.6	0.0	灰みの黄	無	68	8.5	5	2.4	<0.78	<0.60	
					6月11日	晴	27.2	0.4	22.8	0.0	明るい灰みの黄緑	無	>100	9.5	3	1.5	<0.61	<0.80	
					8月5日	晴	30.9	0.2	27.5	0.0	明るい灰みの黄	無	>100	9.8	3	1.3	<0.74	<0.63	
					10月19日	晴	21.2	0.4	17.4	0.0	明るい灰みの緑みを帯びた黄	無	>100	8.4	1	0.4	<0.68	<0.80	
					12月3日	曇	11.3	0.3	9.5	0.0	無彩色白	無	>100	8.9	1	0.7	<0.94	<0.63	
					1月11日	晴	3.7	0.4	6.8	0.0	無彩色白	無	>100	8.8	<1	0.5	<0.68	<0.63	
	96	久慈川	松岡橋	棚倉町	5月7日	晴	25.1	0.3	19.3	0.0	無彩色白	無	38	14.2	13	11	<0.69	<0.70	
					6月11日	晴	24.3	0.3	24.5	0.0	明るい灰みの黄緑	無	>100	15.1	3	1.5	<0.65	<0.75	
					8月5日	晴	37.6	0.3	28.1	0.0	無彩色白	無	>100	12.7	3	1.0	<0.74	<0.69	
					10月18日	晴	23.5	0.4	18.7	0.0	明るい灰みの緑みを帯びた黄	無	>100	13.2	1	0.7	<0.78	<0.84	
					12月5日	晴	9.7	0.4	8.2	0.0	無彩色白	無	>100	14.5	<1	0.6	<0.51	<0.80	
					1月10日	晴	6.7	0.4	5.5	0.0	無彩色白	無	>100	14.1	<1	0.5	<0.60	<0.99	
	97		高地原橋	矢祭町	5月7日	曇	18.1	0.4	15.1	0.0	明るい灰みの黄緑	無	52	11.5	5	4.7	<0.95	<0.54	
					6月11日	曇	24.2	0.4	20.1	0.0	灰みの黄緑	無	>100	11.9	3	1.5	<0.78	<0.75	
					8月5日	晴	33.8	0.4	24.5	0.0	灰みの黄緑	無	89	11.3	5	3.3	<0.72	<0.88	
					10月18日	晴	20.4	0.6	15.8	0.0	明るい灰みの黄緑	無	>100	10.5	1	0.6	<0.70	<0.80	
					12月5日	晴	13.6	0.6	8.2	0.0	明るい灰みの黄緑	無	>100	11.3	<1	0.7	<0.73	<0.75	
					1月10日	晴	12.5	0.5	4.0	0.0	灰みの黄緑	無	>100	10.9	<1	0.8	<0.78	<0.81	

福島県 河川（底質・中通り） 1/8

	採取地点				採取日	天候	気温(℃)	全水深(m)	底質																	備考
									一般項目														放射性物質濃度 [Bq/kg(乾泥)]			
	No.	地点名		市町村					泥温(℃)	採泥深(cm)	色相	臭気	粒度組成(%)								含泥率(%)	密度(g/cm³)	性状	放射性セシウム			
													粗礫分	中礫分	細礫分	粗砂分	中砂分	細砂分	シルト分	粘土分				Cs-134	Cs-137	合計	
河川	54	阿武隈川	羽太橋	西郷村	5月15日	晴	21.8	0.4	17.0	5	暗褐	無	0.0	2.4	14.8	15.0	51.2	12.3	0.8	3.3	80.1	2.625	砂・礫	8.5	29	37.5	
					6月11日	晴	25.4	0.4	21.8	5	にぶい黄褐	無	0.0	2.8	11.8	19.9	24.6	32.0	4.0	4.9	70.5	2.669	砂・礫	19	54	73	
					8月17日	雨	23.0	0.4	19.9	5	褐	無	0.0	0.1	3.1	30.5	63.8	1.7	0.1	0.7	77.8	2.718	砂	4.8	14	18.8	
					10月7日	晴	16.2	0.4	14.2	3	灰黄褐	無	0.0	0.3	3.3	22.4	58.3	10.2	2.4	3.1	73.6	2.683	砂・礫	<4.8	22	22	
					12月3日	曇	11.3	0.4	9.7	3	灰黄褐	無	0.0	0.0	0.1	10.0	75.0	14.2	0.0	0.7	70.1	2.675	砂	<5.3	25	25	
					1月11日	晴	2.6	0.6	5.2	3	黒褐	無	0.0	0.4	9.7	37.3	47.3	0.9	0.9	3.4	72.3	2.672	砂・礫	4.4	19	23.4	
	55		田町大橋	白河市	4月30日	晴	23.8	0.2	16.2	3	暗褐	無	0.0	4.5	2.3	29.4	55.7	4.6	1.7	1.8	80.4	2.688	礫・砂	19	72	91	
					5月15日	晴	27.4	0.2	19.9	5	暗褐	無	0.0	9.7	17.9	45.8	23.6	1.2	0.4	1.5	82.3	2.623	礫・砂	11	51	62	
					6月12日	曇	20.8	0.2	19.6	3	暗褐	無	0.0	3.0	5.1	36.7	43.6	3.6	4.4	3.6	74.7	2.656	礫・砂	14	65	79	
					7月11日	晴	30.6	0.3	20.7	3	暗褐	微沼沢	0.0	34.1	14.1	20.3	26.7	1.6	0.9	2.4	82.9	2.865	礫・砂	7.0	35	42	
					8月17日	雨	23.2	0.3	22.2	3	暗褐	微藻	0.0	32.1	18.3	28.9	19.6	0.7	0.0	0.4	79.3	2.839	礫・砂	6.6	34	40.6	
					9月5日	曇	26.0	0.5	19.6	3	暗褐	微沼沢	0.0	0.1	3.8	38.6	50.2	1.0	2.8	3.6	75.3	2.671	砂・礫	11	50	61	
					10月7日	晴	17.7	0.5	14.2	3	にぶい黄褐	微沼沢	0.0	15.1	9.9	42.2	27.2	1.3	1.4	2.9	76.7	2.685	砂・礫	13	42	55	
					12月1日	晴	10.4	0.4	9.6	3	灰黄褐	無	0.0	0.0	5.2	65.1	28.9	0.1	0.1	0.7	78.6	2.651	砂・礫	4.7	19	23.7	
					1月11日	晴	4.7	0.4	5.9	3	灰黄褐	微沼沢	0.0	14.9	13.2	21.3	44.0	3.2	0.7	2.7	77.2	2.761	砂・礫	<5.4	18	18	
					2月6日	曇	2.5	0.3	5.6	3	灰黄褐	微沼沢	0.0	3.7	5.6	24.1	49.9	8.2	3.7	4.8	72.8	2.697	砂・礫	10	46	56	
	56	谷津田川	阿武隈川合流前		5月10日	晴	19.4	1.2	18.1	5	暗褐	微下水	0.0	3.2	4.5	6.6	78.2	6.5	0.1	0.9	77.5	2.706	礫・砂	69	270	339	
					6月12日	曇	20.2	1.2	19.2	5	黒褐	微下水	0.0	9.4	11.3	29.3	43.7	1.9	1.4	3.0	77.0	2.726	礫・砂	59	210	269	
					8月17日	雨	21.8	1.4	22.8	5	暗褐	無	0.0	24.2	18.5	35.2	21.5	0.1	0.0	0.5	79.8	2.650	礫・砂	39	180	219	
					10月16日	曇	17.2	1.0	15.8	3	暗褐	無	0.0	7.4	9.6	36.4	43.6	0.6	0.0	2.4	74.9	2.711	礫・砂	51	220	271	
					12月1日	晴	9.3	1.0	11.0	3	黒褐	微沼沢	0.0	18.0	24.9	41.8	14.6	0.2	0.1	0.4	79.5	2.692	砂・礫	31	140	171	
					1月9日	晴	5.3	1.0	7.6	3	オリーブ黒	微生魚	0.0	8.0	14.7	34.2	39.5	0.6	0.0	3.0	77.3	2.709	砂・礫	27	170	197	
	57	社川	社川橋	棚倉町	5月10日	晴	15.4	0.3	15.3	5	暗褐	無	0.0	14.4	10.4	15.3	54.1	3.1	1.2	1.6	82.8	2.807	礫・砂	15	58	73	
					6月11日	晴	26.8	0.2	26.0	3	暗褐	微藻	0.0	31.4	23.8	20.4	20.6	1.4	0.0	2.5	83.6	2.895	礫・砂	7.0	42	49	
					8月8日	曇	28.8	0.2	24.6	3	暗褐	無	2.4	27.3	16.1	15.9	31.6	3.7	0.1	3.1	82.1	2.885	礫・砂	8.8	36	44.8	
					10月18日	晴	23.2	0.4	19.2	3	黒褐	微藻	1.3	61.3	20.8	9.7	5.9	0.3	0.2	0.6	95.2	2.821	礫・砂	8.9	33	41.9	
					12月5日	晴	5.0	0.4	7.8	3	黒褐	微沼沢	0.0	45.6	18.4	17.2	17.3	0.8	0.6	0.2	83.2	2.833	礫・砂	8.7	39	47.7	
					1月10日	晴	3.7	0.4	3.9	3	灰黄褐	微下水	0.0	4.8	3.8	10.3	62.8	13.8	0.0	4.4	77.1	2.716	砂・礫	15	92	107	
	58	北須川	やなぎ橋	平田村	5月14日	晴	22.4	0.4	15.4	5	暗褐	無	0.0	3.2	27.0	40.3	26.0	2.7	0.2	0.7	81.6	2.646	砂・礫	4.6	17	21.6	
					6月12日	曇	21.4	0.3	19.0	5	暗褐	無	0.0	2.4	11.6	41.4	38.3	2.8	0.3	3.3	76.3	2.684	礫・砂	6.1	16	22.1	
					8月4日	晴	33.5	0.2	25.4	3	暗褐	微沼沢	0.0	3.1	3.6	32.4	49.7	5.5	2.0	3.7	74.5	2.716	砂・礫	6.0	21	27	
					10月15日	晴	14.5	0.3	11.8	3	暗褐	無	0.0	0.1	16.6	73.1	6.5	0.4	0.0	3.2	91.7	2.682	砂・礫	<4.6	8.1	8.1	
					12月2日	曇	8.1	0.4	7.8	3	黒褐	微沼沢	0.0	0.4	21.2	54.3	22.2	1.3	0.1	0.6	74.4	2.679	砂・礫	5.2	18	23.2	
					1月6日	曇	5.1	0.2	4.7	3	にぶい黄褐	無	0.0	2.6	27.4	41.5	20.6	4.0	1.4	2.7	74.5	2.690	礫・砂	<4.5	17	17	
	59	今出川	猫啼橋	石川町	5月11日	晴	14.8	0.5	12.6	5	黒褐	微下水	0.0	0.3	1.2	1.6	12.9	59.8	13.1	11.0	56.6	2.736	シルト・砂	37	130	167	
					6月12日	雨	22.0	0.4	19.5	5	黒褐	無	0.0	6.6	16.0	34.5	29.5	8.3	0.8	4.4	77.4	2.731	礫・砂	5.0	21	26	
					8月8日	曇	30.1	0.4	24.7	3	褐灰	微沼沢	0.0	17.4	17.6	15.1	34.8	9.7	2.4	3.0	79.1	2.854	砂・礫	<4.3	11	11	
					10月17日	曇	15.9	0.6	14.9	3	暗褐	微藻	0.0	12.4	23.2	31.0	24.2	5.6	1.1	2.5	77.3	2.729	砂・礫	<4.3	17	17	
					12月4日	曇	6.6	0.5	7.6	3	黒褐	微沼沢	0.0	19.2	28.8	27.5	17.1	5.4	1.6	0.4	79.0	2.713	砂・礫	<4.3	22	22	
					1月13日	晴	9.7	0.4	4.4	3	黒褐	無	0.0	0.0	0.0	0.3	21.5	53.9	15.6	8.8	45.7	2.742	シルト・砂	34	120	154	
	60	社川	王子橋		5月10日	晴	17.5	0.4	17.7	5	褐	無	0.0	11.2	12.0	10.9	41.1	18.4	2.6	3.8	75.0	2.723	砂・礫	19	75	94	
					6月12日	曇	23.7	0.4	21.5	5	暗褐	微藻	0.0	11.4	12.9	15.1	42.4	10.7	4.8	2.8	75.1	2.777	礫・砂	7.8	31	38.8	
					8月8日	晴	31.5	0.3	27.8	3	灰黄褐	無	0.0	10.6	14.0	28.3	33.7	7.7	2.9	2.9	79.9	2.745	砂・礫	7.2	31	38.2	
					10月17日	晴	17.2	0.4	15.0	3	暗褐	微藻	0.0	16.7	22.0	31.4	25.9	2.4	0.0	1.8	77.7	2.727	砂・礫	5.8	22	27.8	
					12月4日	晴	7.4	0.4	7.4	3	にぶい黄褐	微沼沢	0.0	6.6	12.5	34.5	42.2	3.6	0.0	0.6	76.2	2.704	砂・礫	5.1	33	38.1	
					1月15日	曇	0.2	0.4	3.1	5	暗褐	微沼沢	0.0	0.1	18.6	53.7	23.6	0.8	0.1	3.1	77.7	2.672	礫・砂	<4.8	13	13	

福島県 河川（底質・中通り） 2/8

	採取地点				採取日	天候	気温(℃)	全水深(m)	底質																	備考
									一般項目														放射性物質濃度 [Bq/kg(乾泥)]			
													粒度組成(%)										放射性セシウム			
	No.	地点名		市町村					泥温(℃)	採泥深(cm)	色相	臭気	粗礫分	中礫分	細礫分	粗砂分	中砂分	細砂分	シルト分	粘土分	含泥率(%)	密度(g/cm³)	性状	Cs-134	Cs-137	合計	
河川	61	阿武隈川	川ノ目橋	玉川村	4月30日	晴	27.2	0.3	20.5	5	黒褐	無	0.0	27.1	12.4	16.8	39.6	2.8	0.2	1.1	86.3	3.067	礫・砂	10	34	44	
					5月14日	晴	28.4	0.3	20.4	5	黒褐	無	0.0	27.0	19.5	17.7	30.2	4.3	0.4	1.0	84.9	2.984	礫・砂	5.2	17	22.2	
					6月12日	曇	23.8	0.4	22.5	5	黒褐	無	0.0	9.8	25.4	29.2	30.1	1.5	1.7	2.4	84.8	2.926	礫・砂	<5.5	24	24	
					7月10日	晴	28.0	0.3	23.1	3	黒褐	微沼沢	0.0	4.7	1.6	4.1	65.0	21.7	1.3	1.7	78.3	3.114	砂・礫	9.3	36	45.3	
					8月4日	晴	31.1	0.3	27.5	5	黒褐	無	0.0	0.3	3.0	30.3	56.5	4.6	1.8	3.6	77.4	2.868	砂・礫	4.9	25	29.9	
					9月5日	曇	24.8	0.4	21.4	3	黒褐	無	0.0	0.5	4.8	32.4	50.5	5.6	2.7	3.5	79.7	2.816	砂・礫	6.5	22	28.5	
					10月17日	曇	15.4	0.6	15.0	3	黒褐	微藻	2.0	18.0	6.9	20.2	47.6	3.3	0.7	1.3	78.9	3.053	砂・礫	4.5	19	23.5	
					12月3日	曇	13.3	0.4	10.3	3	黒褐	微沼沢	0.0	0.1	0.2	16.2	72.9	9.2	0.7	0.7	77.2	2.857	砂	5.6	34	39.6	
					1月6日	曇	9.2	0.4	6.8	3	黒褐	無	0.0	5.4	4.1	21.6	58.1	6.8	0.1	4.0	78.7	3.182	砂	4.4	19	23.4	
					2月6日	晴	5.3	0.4	5.5	3	オリーブ黒	微沼沢	3.6	22.7	6.8	21.5	39.6	2.3	1.2	2.4	78.2	3.026	砂・礫	<5.1	20	20	
	62		江持橋	須賀川市	5月11日	晴	23.5	0.4	19.6	5	暗褐	無	0.0	13.9	32.6	47.7	5.2	0.1	0.1	0.5	88.8	2.678	礫・砂	3.7	14	17.7	
					6月8日	曇	23.0	0.3	21.1	3	黒褐	無	0.0	17.1	19.5	33.8	25.3	0.8	1.2	2.4	82.9	2.787	礫・砂	4.1	12	16.1	
					8月2日	晴	35.1	0.3	27.0	3	褐灰	無	0.0	1.0	2.6	20.2	65.3	7.4	1.0	2.7	79.4	2.947	砂	<6.7	15	15	
					10月14日	晴	17.5	0.4	16.7	3	暗褐	微藻	0.0	20.8	24.2	37.9	13.0	2.0	0.0	2.1	83.7	2.686	礫・砂	<3.4	16	16	
					12月6日	晴	7.0	0.4	8.5	3	灰黄褐	微沼沢	0.0	10.9	25.3	41.4	16.1	4.6	1.3	0.5	82.4	2.665	砂・礫	7.5	32	39.5	
					2月7日	曇	1.9	0.4	5.0	3	灰黄褐	微沼沢	0.0	25.3	20.4	32.0	18.9	1.2	0.1	2.1	79.7	2.700	礫・砂	<4.2	12	12	
	63	釈迦堂川	須賀川市水道取水地点		5月11日	晴	22.2	0.3	19.8	5	黒	無	0.0	19.5	25.5	24.4	27.3	2.7	0.0	0.5	83.3	2.743	礫・砂	11	48	59	
					6月8日	曇	23.9	0.3	20.8	5	褐	無	0.0	27.3	16.7	17.4	32.5	2.2	2.0	2.0	82.2	3.023	礫・砂	11	41	52	
					8月2日	晴	35.5	0.2	30.3	3	黒褐	微沼沢	0.0	0.9	2.6	21.9	71.6	1.3	0.0	1.8	77.6	2.861	砂	7.0	24	31	
					10月13日	曇	16.2	0.3	16.8	5	褐	微藻	0.0	37.1	29.7	23.7	5.3	2.0	0.7	1.5	86.5	2.738	礫・砂	14	58	72	
					12月6日	晴	6.9	0.3	8.0	3	黒褐	微沼沢	0.0	19.7	15.8	21.1	40.8	2.0	0.2	0.4	80.4	3.033	礫・砂	7.7	33	40.7	
					2月6日	晴	5.7	0.3	7.2	3	黒褐	微沼沢	2.3	34.3	19.7	24.9	14.6	1.4	1.0	1.8	78.9	2.852	礫・砂	9.8	40	49.8	
	64		阿武隈川合流前		4月30日	晴	25.5	0.4	22.4	3	暗褐	微生ぐさ	0.0	22.9	22.7	22.7	29.8	1.3	0.1	0.5	83.0	2.762	礫・砂	13	49	62	
					5月14日	晴	29.1	0.3	21.1	5	暗褐	無	0.0	18.0	13.7	20.9	40.0	6.0	0.6	0.7	82.4	2.714	砂・礫	5.9	21	26.9	
					6月8日	曇	25.0	0.3	19.7	5	暗褐	無	0.0	14.4	7.4	15.1	50.9	5.7	2.9	3.6	78.8	2.791	砂・礫	<6.1	21	21	
					7月11日	晴	32.2	0.4	25.5	3	暗褐	微沼沢	0.0	35.0	27.3	16.3	13.9	5.4	0.7	1.4	84.8	2.969	礫・砂	11	54	65	
					8月2日	晴	35.0	0.2	29.3	5	灰黄褐	無	1.9	4.5	3.1	14.1	61.1	11.1	0.9	3.4	75.8	2.805	砂・礫	<4.5	20	20	
					9月5日	曇	25.6	0.3	22.2	3	黒褐	無	0.0	12.6	20.9	20.8	28.0	14.0	1.2	2.5	80.9	2.904	砂・礫	7.8	42	49.8	
					10月14日	晴	14.3	0.4	14.5	3	暗褐	無	0.0	20.0	20.4	21.7	23.9	10.6	1.2	2.3	78.0	2.763	砂・礫	7.4	35	42.4	
					12月6日	晴	6.6	0.6	6.8	3	灰黄褐	無	0.0	0.4	1.3	1.5	27.4	59.8	5.3	4.4	64.7	2.626	砂・礫	39	150	189	
					1月15日	晴	4.0	0.5	5.3	5	黒褐	無	0.0	16.0	11.3	23.2	43.5	3.3	0.1	2.7	79.1	2.848	砂・礫	<3.8	15	15	
					2月7日	晴	1.0	0.5	3.7	3	灰黄褐	無	0.0	3.7	7.5	26.4	51.0	8.1	0.9	2.5	78.8	2.861	砂・礫	<4.2	15	15	
	65	笹原川	新橋	郡山市	5月9日	曇	19.3	0.5	14.8	5	灰黄褐	無	0.0	29.9	20.2	25.8	17.7	4.2	0.2	2.0	85.0	2.656	礫・砂	25	110	135	
					6月8日	曇	23.6	0.5	21.3	5	灰黄褐	無	0.0	30.4	18.3	22.1	24.2	1.5	1.5	1.9	79.2	2.676	礫・砂	25	91	116	
					8月18日	晴	28.5	0.5	24.7	5	にぶい黄褐	無	0.0	26.5	30.7	31.3	10.0	1.2	0.0	0.3	82.6	2.666	礫・砂	19	69	88	
					10月11日	曇	18.3	0.3	17.0	5	にぶい黄褐	微沼沢	0.0	13.2	25.3	28.1	31.2	0.4	0.6	1.2	76.0	2.645	砂・礫	14	52	66	
					12月15日	曇	11.7	0.3	10.0	3	オリーブ褐	微生魚	0.0	46.2	24.4	13.5	12.0	3.1	0.7	0.2	85.5	2.658	礫・砂	17	60	77	
					1月16日	曇	0.7	0.2	2.9	5	にぶい黄褐	無	0.0	13.8	11.4	28.7	41.2	2.0	0.0	2.9	78.2	2.719	砂・礫	12	62	74	
	66	谷田川	谷田川橋		5月9日	曇	13.6	0.3	15.4	10	褐	微生魚	0.0	16.2	20.1	24.4	35.5	2.9	0.4	0.6	87.8	2.716	礫・砂	4.9	19	23.9	
					6月13日	晴	21.4	0.3	22.6	5	褐	無	0.0	17.4	22.8	25.9	29.8	2.3	0.6	1.2	81.5	2.698	礫・砂	<5.3	25	25	
					8月16日	晴	28.5	0.4	25.3	5	褐	無	0.0	6.8	4.5	47.7	39.2	1.0	0.2	0.7	78.5	2.630	砂・礫	7.6	31	38.6	
					10月11日	雨	19.2	0.3	16.5	5	にぶい黄褐	微沼沢	0.0	16.0	29.8	26.0	24.9	1.7	0.0	1.6	78.1	2.668	砂・礫	6.6	25	31.6	
					12月15日	曇	9.8	0.4	8.2	3	にぶい黄褐	微沼沢	0.0	2.9	18.3	43.9	32.0	2.3	0.1	0.6	73.8	2.652	砂・礫	6.7	27	33.7	
					1月16日	曇	2.9	0.2	3.1	5	褐	無	0.0	15.2	30.6	29.8	21.0	0.7	0.6	2.1	78.2	2.662	礫・砂	<3.2	14	14	

福島県 河川（底質・中通り） 3/8

	採取地点				採取日	天候	気温(℃)	全水深(m)	底質																	備考
									一般項目														放射性物質濃度 [Bq/kg(乾泥)]			
													粒度組成(%)										放射性セシウム			
	No.	地点名		市町村					泥温(℃)	採泥深(cm)	色相	臭気	粗礫分	中礫分	細礫分	粗砂分	中砂分	細砂分	シルト分	粘土分	含泥率(%)	密度(g/cm³)	性状	Cs-134	Cs-137	合計	
河川	67	大滝根川	船引橋	田村市	5月8日	晴	13.7	0.3	13.2	3	暗褐	無	0.0	19.5	12.1	13.0	48.5	6.1	0.2	0.7	81.2	2.735	砂・礫	8.3	33	41.3	
					6月8日	晴	20.8	0.3	17.2	5	暗褐	無	0.0	8.1	8.8	14.4	50.3	12.2	1.6	4.6	78.8	2.777	砂・礫	<8.4	22	22	
					8月3日	晴	35.8	0.2	25.3	5	暗褐	微沼沢	0.0	0.5	14.4	36.8	34.9	6.0	4.1	3.3	77.3	2.705	砂・礫	5.5	25	30.5	
					10月6日	晴	18.0	0.3	14.6	5	暗褐	無	0.0	3.8	7.5	32.1	51.9	1.3	1.4	2.0	74.7	2.695	砂・礫	<5.6	28	28	
					12月18日	晴	6.2	0.4	6.1	3	黒褐	無	0.0	2.0	14.4	30.9	46.1	3.3	0.1	3.2	77.1	2.730	砂・礫	6.8	29	35.8	
					2月17日	晴	3.5	0.4	4.3	3	灰黄褐	無	0.0	40.4	11.0	15.3	28.0	4.3	0.7	0.3	77.0	2.838	砂・礫	<6.3	27	27	
	68		阿武隈川合流前	郡山市	5月12日	曇	16.9	0.3	14.8	5	暗褐	無	0.0	19.9	23.1	16.4	33.7	6.3	0.0	0.6	83.1	2.699	礫・砂	7.1	24	31.1	
					6月13日	晴	21.4	0.4	22.2	5	黒褐	無	0.0	13.5	21.8	29.9	28.1	4.9	0.6	1.3	82.6	2.697	礫・砂	6.1	20	26.1	
					8月16日	晴	28.0	0.7	25.8	5	黒褐	微藻	0.0	0.0	0.0	0.4	10.9	37.8	34.3	16.6	47.9	2.529	シルト・砂	210	910	1,120	
					10月11日	雨	17.6	0.6	15.9	5	褐	微沼沢	0.0	11.3	42.8	30.9	10.2	3.4	0.1	1.4	79.6	2.685	砂・礫	7.1	27	34.1	
					12月15日	曇	5.1	0.8	8.4	3	灰黄褐	無	0.0	23.7	32.7	22.0	20.0	1.4	0.0	0.3	79.1	2.668	砂・礫	9.8	40	49.8	
					2月5日	曇	6.6	0.8	5.3	3	灰黄褐	微沼沢	0.0	0.1	1.7	11.7	53.6	27.1	2.0	3.8	75.6	2.700	砂・礫	8.7	40	48.7	
	69	逢瀬川	馬場川合流点前		5月12日	曇	22.1	0.4	15.2	5	暗褐	無	0.0	2.8	1.8	6.8	54.5	29.4	2.9	1.9	79.9	2.681	砂・礫	20	73	93	
					6月10日	晴	26.8	0.4	21.6	5	にぶい黄褐	無	0.0	26.4	17.8	16.0	34.1	2.2	1.5	2.1	80.3	2.709	砂・礫	9.0	36	45	
					8月14日	曇	27.0	0.6	24.2	5	にぶい黄褐	微藻	0.0	11.6	11.5	20.2	51.5	4.5	0.1	0.6	79.5	2.662	砂・礫	14	57	71	
					10月10日	晴	19.8	0.3	15.1	5	灰黄褐	無	0.0	18.2	15.2	28.0	34.8	1.2	0.7	1.9	79.1	2.680	砂・礫	6.7	24	30.7	
					12月10日	曇	12.5	0.6	7.2	3	灰黄褐	無	0.0	2.0	13.1	45.0	38.7	0.7	0.0	0.6	76.1	2.689	砂・礫	5.2	30	35.2	
					2月3日	晴	4.2	0.6	3.1	3	灰黄褐	無	0.0	18.6	15.3	29.0	32.4	1.5	0.7	2.5	77.3	2.690	砂・礫	6.0	22	28	
	70		幕ノ内橋		5月12日	曇	20.5	1.3	16.2	5	暗褐	無	0.0	7.2	4.8	20.3	65.0	1.8	0.1	0.8	82.3	2.761	砂・礫	40	170	210	
					6月10日	晴	27.1	1.3	23.3	5	にぶい黄褐	無	0.0	2.2	1.4	21.0	62.3	7.6	1.8	3.7	76.9	2.726	砂	33	150	183	
					8月13日	雨	20.4	1.3	23.4	5	褐	微藻	0.0	7.3	7.5	43.1	38.5	2.8	0.1	0.7	79.6	2.640	砂	33	170	203	
					10月10日	晴	21.8	1.0	16.5	5	褐	微下水	0.0	0.1	0.1	5.8	71.9	14.4	2.9	4.8	74.5	2.689	砂	50	220	270	
					12月14日	曇	9.1	1.4	8.5	3	にぶい黄褐	無	0.0	0.0	0.1	14.4	78.1	6.6	0.1	0.7	74.5	2.674	砂	44	180	224	
					2月5日	曇	5.2	1.5	6.1	3	灰黄褐	微沼沢	0.0	0.2	1.2	25.9	66.3	0.9	0.9	4.7	76.6	2.693	砂・礫	31	120	151	
	71		阿武隈川合流前		4月24日	晴	22.0	0.3	20.6	5	暗褐	無	10.0	19.6	14.0	19.8	32.1	3.4	0.6	0.6	84.3	2.658	礫・砂	41	150	191	
					5月16日	曇	21.3	0.3	17.7	5	にぶい黄褐	無	0.0	38.5	25.0	21.9	11.8	1.9	0.2	0.7	83.8	2.651	礫・砂	64	210	274	
					6月13日	晴	30.3	0.1	26.4	5	暗褐	無	0.0	18.4	32.8	22.8	21.0	3.1	0.0	1.9	79.5	2.686	礫・砂	59	170	229	
					7月3日	曇	24.9	0.3	22.0	3	にぶい黄褐	微沼沢	0.0	36.9	23.2	22.0	14.7	0.9	0.8	1.5	80.0	2.672	礫・砂	80	350	430	
					8月9日	晴	32.5	0.2	28.8	3	暗褐	無	0.0	11.5	20.1	29.1	33.1	5.0	0.7	0.5	77.5	2.644	礫・砂	49	210	259	
					9月3日	晴	25.2	0.3	21.5	3	灰黄褐	微沼沢	0.0	14.5	15.6	25.2	39.7	1.5	1.8	1.6	80.3	2.707	礫・砂	21	96	117	
					10月10日	曇	21.9	0.1	20.9	5	にぶい黄褐	微沼沢	0.0	15.0	14.0	18.9	46.9	2.4	0.0	2.8	80.9	2.683	礫・砂	34	160	194	
					12月14日	曇	4.2	0.4	9.3	3	にぶい黄褐	無	0.0	3.9	8.7	22.9	61.0	2.8	0.0	0.6	76.7	2.658	礫・砂	41	200	241	
					1月5日	晴	7.8	0.2	9.7	1	灰黄褐	微沼沢	0.0	11.9	14.3	44.8	25.7	0.4	0.0	2.8	76.9	2.670	礫・砂	20	86	106	
					2月17日	晴	3.0	0.6	5.5	3	灰黄褐	微沼沢	0.0	2.6	23.0	57.1	16.5	0.3	0.0	0.5	80.0	2.659	礫・砂	20	82	102	
	72	阿武隈川	阿久津橋		5月3日	晴	26.3	0.4	19.7	5	暗褐	無	0.0	24.1	9.5	21.8	40.4	3.2	0.4	0.6	86.2	2.692	礫・砂	25	91	116	
					5月16日	曇	21.8	0.5	17.7	5	黒褐	微藻	21.7	42.1	9.2	8.5	14.7	2.4	0.3	1.0	88.2	2.876	礫・砂	48	180	228	
					6月13日	晴	30.0	0.4	23.6	5	暗褐	微藻	0.0	21.6	20.1	19.0	31.2	5.0	1.1	2.2	81.2	2.847	礫・砂	16	62	78	
					7月3日	雨	24.4	0.4	22.0	3	灰黄褐	微生魚	0.0	34.4	12.1	12.7	30.5	7.8	0.5	2.0	81.3	2.865	礫・砂	45	150	195	
					8月9日	曇	25.8	0.3	26.1	3	褐灰	無	0.0	12.9	21.1	38.9	23.5	2.9	0.3	0.5	84.6	2.735	礫・砂	18	79	97	
					9月3日	曇	21.7	0.6	20.9	3	灰黄褐	無	0.0	33.8	15.8	14.1	27.3	5.8	1.0	2.3	80.2	2.778	礫・砂	30	120	150	
					10月10日	曇	22.1	0.5	17.0	5	褐	微沼沢	0.0	7.1	21.1	44.6	24.3	0.1	1.2	1.6	80.4	2.689	砂・礫	7.5	25	32.5	
					12月14日	曇	8.7	0.8	8.7	3	褐灰	微沼沢	1.7	33.3	15.5	16.3	25.8	6.1	1.0	0.3	81.1	2.842	砂・礫	29	140	169	
					1月5日	曇	7.0	0.5	7.6	3	灰黄褐	無	3.7	9.9	3.9	24.1	47.3	5.8	0.8	4.6	76.8	2.699	砂・礫	28	110	138	
					2月17日	晴	5.3	0.3	4.6	3	褐灰	微藻	0.0	5.1	8.5	31.5	50.1	4.2	0.0	0.6	83.6	2.720	礫・砂	15	90	105	

福島県 河川（底質・中通り） 4/8

	採取地点				採取日	天候	気温 (℃)	全水深 (m)	底質																	備考
									一般項目														放射性物質濃度 [Bq/kg(乾泥)]			
									泥温 (℃)	採泥深 (cm)	色相	臭気	粒度組成(%)								含泥率 (%)	密度 (g/cm³)	性状	放射性セシウム			
	No.	地点名		市町村									粗礫分	中礫分	細礫分	粗砂分	中砂分	細砂分	シルト分	粘土分				Cs-134	Cs-137	合計	
河川	73	五百川	石筵川合流後	郡山市	5月15日	晴	29.5	0.3	20.6	5	暗褐	無	0.0	19.7	33.7	32.3	12.9	0.8	0.1	0.5	87.4	2.662	砂・礫	6.8	22	28.8	
					6月10日	晴	24.8	0.2	22.2	5	暗褐	無	0.0	25.1	22.0	19.4	26.1	3.3	1.5	2.5	81.3	2.695	砂・礫	<7.9	29	29	
					8月12日	晴	32.7	0.2	25.8	5	褐	微藻	16.5	29.1	26.3	22.8	4.7	0.3	0.0	0.3	83.4	2.622	砂・礫	4.1	18	22.1	
					10月9日	晴	17.3	0.3	13.6	5	灰黄褐	無	0.0	29.0	37.6	20.0	10.3	0.6	0.6	1.9	83.2	2.683	砂・礫	<7.9	21	21	
					12月10日	曇	10.4	0.3	7.3	3	にぶい黄褐	無	0.0	24.7	29.2	34.1	11.2	0.4	0.1	0.3	77.0	2.682	砂・礫	<4.6	20	20	
					1月10日	雨	5.1	0.4	5.1	3	にぶい黄褐	無	0.0	21.0	18.3	34.5	23.4	0.5	0.1	2.4	71.8	2.670	礫・砂	7.8	42	49.8	
	74		上関下橋	本宮市	5月15日	晴	26.2	0.7	15.7	5	黒	中下水	2.6	13.5	14.2	26.1	33.7	6.0	1.2	2.8	85.0	2.654	砂・礫	36	150	186	
					6月10日	晴	24.7	0.7	18.4	5	黒	中下水	0.0	27.9	21.3	14.3	19.8	10.0	3.1	3.6	82.5	2.725	砂・礫	36	110	146	
					8月12日	曇	29.1	0.4	26.6	5	灰オリーブ	中硫化水素	56.1	41.0	2.1	0.5	0.2	0.0	0.1	0.1	83.3	2.590	礫・砂	<4.3	18	18	
					10月9日	晴	21.8	0.7	14.2	5	灰オリーブ	中下水	3.7	36.7	11.1	10.1	16.3	17.0	2.2	3.0	79.2	2.689	砂・礫	16	91	107	
					12月10日	曇	9.4	0.8	5.7	3	灰	微下水	0.0	8.6	25.1	29.5	26.7	8.7	1.0	0.5	77.3	2.660	砂・礫	10	69	79	
					1月16日	晴	6.3	0.5	2.7	3	褐灰	無	0.0	20.7	24.9	17.5	20.1	12.4	1.3	3.2	74.9	2.723	砂・礫	14	59	73	
	75		阿武隈川合流前		4月25日	晴	19.0	0.3	15.0	5	にぶい黄褐	無	0.0	24.2	13.4	28.6	30.7	2.4	0.1	0.6	80.7	2.748	砂・礫	7.2	22	29.2	
					5月15日	晴	27.7	0.4	19.0	5	にぶい黄褐	無	0.0	25.0	13.3	32.3	27.4	1.3	0.1	0.6	83.8	2.664	砂・礫	12	47	59	
					6月10日	晴	23.4	0.2	18.0	3	にぶい黄褐	無	0.0	14.4	18.6	21.5	35.2	6.4	0.0	3.8	79.0	2.669	砂・礫	19	82	101	
					7月3日	曇	23.6	0.3	18.4	3	灰黄褐	無	0.0	1.9	19.0	44.4	31.2	0.5	0.0	3.1	86.9	2.654	砂・礫	7.5	36	43.5	
					8月12日	曇	26.3	0.4	25.5	5	明褐	微藻	0.0	3.8	4.6	23.7	67.4	0.3	0.1	0.1	74.6	2.609	砂・礫	9.0	55	64	
					9月3日	曇	30.1	0.5	22.6	3	灰黄褐	微沼沢	0.0	19.0	8.3	23.6	42.4	3.2	0.8	2.8	79.2	2.673	砂・礫	15	52	67	
					10月9日	晴	20.5	0.4	16.1	5	にぶい黄褐	無	0.0	0.0	0.1	13.7	82.0	0.2	0.0	3.8	73.8	2.662	砂	9.7	36	45.7	
					12月10日	晴	3.3	0.4	6.0	3	灰黄褐	無	2.1	2.6	28.6	64.6	1.6	0.1	0.1	0.5	94.6	2.633	礫・砂	<4.5	18	18	
					1月14日	晴	8.5	0.2	5.6	3	灰黄褐	無	0.0	0.1	3.3	69.8	22.5	0.5	0.1	3.7	74.9	2.638	砂	7.6	29	36.6	
					2月3日	晴	4.1	0.3	4.6	3	灰黄褐	微沼沢	4.9	13.4	12.7	22.9	34.1	8.2	1.0	2.7	75.8	2.691	砂・礫	9.2	51	60.2	
	76	阿武隈川	高田橋	二本松市	4月25日	晴	18.6	0.6	15.6	5	灰黄褐	無	3.7	7.1	0.9	0.5	25.9	48.4	6.2	7.4	71.2	2.778	砂	100	380	480	
					5月10日	晴	16.3	0.7	16.9	5	褐灰	微硫化水素	0.0	18.2	1.8	0.8	34.3	37.8	2.9	4.3	72.2	2.792	砂・礫	75	280	355	
					6月6日	曇	15.7	0.7	17.7	3	灰	微下水	0.0	3.7	1.2	1.1	38.1	48.1	2.3	5.5	75.8	2.794	砂・シルト	74	290	364	
					7月12日	晴	27.5	0.6	24.0	3	褐灰	微下水	0.0	10.9	1.5	1.2	30.1	30.7	14.0	11.6	56.8	2.717	シルト・砂	280	1,200	1,480	
					8月3日	晴	34.0	0.9	30.1	5	暗褐	微藻	15.4	38.6	5.4	5.2	27.7	6.0	0.2	1.5	79.0	3.009	砂・礫	21	78	99	
					9月6日	曇	21.0	0.5	21.6	3	灰黄褐	無	0.0	4.5	4.1	5.3	41.0	37.4	4.3	3.5	72.8	2.766	砂・礫	62	270	332	
					10月9日	晴	18.9	0.7	15.8	3	褐灰	無	0.0	0.6	0.6	0.4	42.6	50.1	1.9	3.8	73.7	2.796	砂	50	180	230	
					12月9日	晴	-0.3	0.5	6.2	3	黄灰	微下水	0.0	0.5	0.4	0.7	46.7	46.6	4.2	0.9	68.1	2.728	砂	47	290	337	
					1月10日	晴	4.7	0.4	6.2	3	灰黄褐	無	0.0	0.0	0.0	0.2	45.0	48.8	0.1	5.8	70.0	2.753	砂	55	260	315	
					2月1日	曇	0.5	0.3	3.7	3	灰オリーブ	微藻	0.0	2.7	0.1	0.3	54.0	38.1	2.0	2.8	73.5	2.798	砂	31	180	211	
	77	口太川	口太川橋		5月10日	晴	16.5	0.4	11.5	5	にぶい黄褐	無	0.0	2.6	6.7	17.4	49.4	19.6	1.8	2.6	81.1	2.793	砂・礫	91	340	431	
					6月12日	曇	22.5	0.5	15.8	3	にぶい黄褐	無	0.0	1.2	39.3	36.0	17.8	1.9	1.1	2.8	89.9	2.760	礫・砂	28	130	158	
					8月2日	晴	31.9	0.5	23.0	3	褐灰	無	0.0	20.1	21.6	22.7	26.0	6.3	1.1	2.2	82.5	2.857	砂・礫	39	170	209	
					10月11日	雨	16.4	0.3	13.4	3	灰黄褐	無	0.0	2.1	8.2	23.9	49.1	12.4	0.1	4.3	73.2	2.774	砂・礫	36	200	236	
					12月1日	晴	9.6	0.3	7.9	5	黒褐	無	0.0	0.0	2.7	36.6	57.5	2.5	0.1	0.7	73.2	2.755	砂・礫	29	170	199	
					1月9日	晴	4.1	0.3	4.8	5	灰黄褐	無	0.0	0.3	22.0	51.7	21.4	1.0	0.7	2.9	76.3	2.779	礫・砂	33	110	143	

福島県 河川（底質・中通り） 5/8

	採取地点				採取日	天候	気温 (℃)	全水深 (m)	底質																		備考
									一般項目															放射性物質濃度 [Bq/kg(乾泥)]				
	No.	地点名		市町村					泥温 (℃)	採泥深 (cm)	色相	臭気	粒度組成(%)								含泥率 (%)	密度 (g/cm³)	性状	放射性セシウム			
													粗礫分	中礫分	細礫分	粗砂分	中砂分	細砂分	シルト分	粘土分				Cs-134	Cs-137	合計	
河川	78	移川	小瀬川橋	二本松市	4月25日	晴	17.0	0.4	12.7	5	灰黄褐	無	0.0	0.0	0.1	3.7	65.9	26.9	1.5	1.9	72.3	2.716	砂	58	210	268	
					5月10日	晴	17.0	0.4	13.8	5	暗褐	無	0.0	0.3	2.1	18.0	69.2	9.1	0.3	0.9	78.2	2.722	砂・礫	34	130	164	
					6月6日	曇	15.5	0.5	15.2	3	にぶい黄褐	無	0.0	0.2	0.7	5.4	65.7	19.7	3.6	4.6	73.3	2.746	砂	48	180	228	
					7月12日	晴	21.7	0.5	18.5	5	灰黄褐	無	0.0	0.1	3.0	18.7	58.2	12.7	2.8	4.5	73.1	2.712	砂・礫	37	170	207	
					8月8日	曇	27.0	0.3	19.1	5	にぶい黄褐	無	0.0	7.6	10.3	19.4	45.4	12.8	1.5	3.1	75.8	2.746	砂	32	110	142	
					9月6日	曇	19.7	0.4	18.5	3	灰黄褐	微沼沢	0.0	0.0	0.7	9.7	69.0	14.9	1.9	3.8	71.0	2.712	砂	26	130	156	
					10月9日	晴	20.6	0.4	15.1	3	灰黄褐	無	0.0	4.3	8.1	25.8	49.3	7.6	0.0	4.9	76.6	2.779	砂・礫	17	85	102	
					12月4日	雨	3.0	0.3	7.8	3	にぶい黄褐	無	0.0	0.1	0.7	17.9	75.2	5.4	0.0	0.7	72.1	2.663	砂	20	85	105	
					1月10日	曇	7.2	0.4	4.7	5	灰黄褐	無	0.0	0.6	1.8	6.9	29.2	55.0	1.0	5.7	68.4	2.728	砂	34	110	144	
					2月1日	曇	2.1	0.3	3.2	3	にぶい黄橙	無	0.0	0.8	15.1	42.9	37.2	1.5	0.0	2.5	74.9	2.653	砂	15	61	76	
	79	水原川	下藤内橋	福島市	5月11日	晴	24.8	0.1	15.8	5	黒褐	無	12.0	36.7	16.0	15.9	17.6	1.3	0.3	0.3	79.9	2.777	礫・砂	23	83	106	
					6月6日	晴	19.1	0.3	17.9	3	暗褐	微沼沢	0.0	45.7	19.3	13.4	16.1	2.1	1.7	1.8	79.2	2.760	礫・砂	44	180	224	
					8月8日	曇	28.3	0.2	27.8	5	褐	無	11.5	57.6	10.3	8.4	9.6	1.4	0.5	0.8	76.1	2.731	礫・砂	46	200	246	
					10月9日	晴	24.3	0.3	16.7	3	暗褐	無	0.0	19.2	15.5	22.0	34.3	4.0	1.3	3.7	73.9	2.785	砂・礫	27	140	167	
					12月3日	曇	10.6	0.3	9.2	3	暗褐	無	12.3	26.0	8.4	11.9	35.6	5.0	0.4	0.4	74.2	2.775	砂・礫	37	150	187	
					2月1日	曇	1.5	0.3	3.2	3	極暗褐	微藻	0.0	19.3	28.5	29.9	19.2	1.0	0.0	2.0	75.8	2.701	砂・礫	25	140	165	
	80	女神川	鶴巻橋		5月11日	晴	16.2	0.4	13.5	5	灰黄褐	微藻	0.0	0.4	22.2	49.2	26.2	1.2	0.1	0.7	81.8	2.695	砂	42	180	222	
					6月7日	晴	22.1	0.3	16.7	3	にぶい黄褐	微沼沢	0.0	18.4	39.4	22.4	14.8	1.6	1.5	2.0	81.2	2.738	礫・砂	34	170	204	
					8月8日	曇	27.4	0.1	25.2	5	にぶい黄褐	微藻	0.0	0.6	12.6	48.3	29.9	2.0	2.5	4.1	77.5	2.705	砂	57	250	307	
					10月9日	晴	20.4	0.2	14.8	3	灰黄褐	無	0.0	0.1	6.2	28.0	45.1	13.5	2.7	4.4	73.1	2.743	砂	70	290	360	
					12月3日	曇	13.5	0.4	10.4	3	灰黄褐	無	0.0	0.9	29.3	34.3	30.3	4.4	0.4	0.5	73.0	2.705	砂	39	220	259	
					2月1日	曇	2.1	0.2	4.6	3	暗褐	無	0.0	14.0	32.0	17.0	26.7	8.3	0.3	1.8	78.0	2.781	砂・礫	49	200	249	
	81	阿武隈川	蓬莱橋		5月3日	晴	21.1	0.5	19.6	3	暗褐	無	0.0	0.0	0.0	0.9	75.8	21.7	0.6	1.0	75.5	2.700	砂	56	200	256	
					5月12日	曇	18.6	0.7	16.7	5	黒褐	無	0.0	0.3	1.7	5.5	74.2	15.4	1.0	1.9	77.9	2.767	砂	36	140	176	
					6月9日	曇	19.9	0.7	20.2	3	灰黄褐	微沼沢	0.0	0.6	0.1	0.6	44.2	46.3	4.5	3.7	73.2	2.817	砂	65	240	305	
					7月5日	曇	21.7	0.6	21.4	3	灰黄褐	微沼沢	0.0	0.1	0.1	0.3	40.6	50.1	3.2	5.7	72.4	2.744	砂	82	360	442	
					8月8日	曇	28.6	0.7	29.3	5	にぶい黄褐	微藻	1.8	7.2	20.6	34.6	33.1	2.3	0.0	0.5	80.6	2.762	砂	11	62	73	
					9月16日	曇	21.7	0.7	19.7	3	灰黄褐	無	0.0	0.6	1.1	5.5	61.4	25.8	2.8	2.8	72.6	2.754	砂	41	180	221	
					10月10日	晴	23.3	0.5	16.1	3	灰黄褐	無	0.0	0.0	0.0	5.1	84.6	4.5	3.0	2.8	73.0	2.714	砂	26	120	146	
					12月12日	晴	13.1	0.6	9.8	3	灰黄褐	無	0.0	0.0	0.1	0.7	60.7	35.2	2.6	0.7	69.7	2.733	砂	75	290	365	
					1月23日	曇	5.3	0.3	3.8	3	黒褐	無	0.0	0.0	0.0	0.2	44.9	49.2	1.0	4.8	70.1	2.735	砂	42	190	232	
					2月3日	晴	2.1	0.8	2.9	3	にぶい黄褐	無	0.0	0.0	0.4	3.8	84.0	7.0	1.0	3.8	71.6	2.702	砂	23	150	173	
	82	濁川	大森川合流点前		5月11日	晴	23.6	0.2	19.1	5	にぶい黄褐	微藻	5.9	36.9	19.6	22.0	14.8	0.3	0.1	0.4	83.3	2.895	礫・砂	48	180	228	
					6月9日	曇	18.0	0.6	19.1	3	灰黄褐	無	0.0	0.3	0.3	2.4	73.6	16.0	1.9	5.7	74.0	2.774	砂	170	640	810	
					8月7日	晴	35.1	0.3	28.9	5	黒褐	微藻	16.5	45.5	16.4	14.9	5.7	0.2	0.0	0.8	83.9	2.747	礫・砂	48	160	208	
					10月10日	晴	21.3	0.3	16.8	3	褐	無	0.0	14.0	21.2	30.5	29.2	1.5	1.2	2.4	82.8	2.785	砂・礫	62	260	322	
					12月12日	晴	11.6	0.6	10.1	3	暗褐	微藻	0.0	0.0	0.1	6.1	71.5	19.9	1.7	0.7	73.8	2.761	砂	130	590	720	
					2月3日	晴	5.9	0.3	6.7	3	にぶい黄褐	微藻	0.0	25.6	29.5	26.9	14.5	0.6	0.8	2.1	88.7	2.772	砂・礫	41	210	251	
	83	荒川	日ノ倉橋		5月14日	晴	27.7	0.4	18.9	5	黒褐	無	12.4	38.6	15.5	19.2	13.5	0.4	0.1	0.3	79.6	2.837	礫・砂	7.1	23	30.1	
					6月7日	晴	25.5	0.4	22.2	3	暗褐	無	0.0	33.0	24.9	26.4	13.5	0.6	0.0	1.6	88.0	2.749	礫・砂	<5.6	16	16	
					8月6日	曇	28.2	0.8	24.7	5	にぶい黄褐	無	7.6	47.4	21.7	16.1	5.9	0.2	0.3	0.9	88.2	2.746	礫・砂	4.1	15	19.1	
					10月10日	晴	23.1	0.4	17.4	3	にぶい黄褐	無	0.0	12.5	20.4	32.6	30.0	2.5	0.4	1.6	75.2	2.703	砂・礫	5.7	19	24.7	
					12月9日	晴	10.3	0.4	8.5	3	にぶい黄褐	微藻	2.0	21.7	22.9	37.9	14.2	0.9	0.0	0.4	74.0	2.695	砂・礫	<7.2	13	13	
					2月2日	晴	-0.6	0.3	1.4	3	暗褐	微藻	0.0	24.8	43.8	25.3	4.4	0.6	0.0	1.2	90.3	2.677	砂・礫	<4.9	13	13	

福島県 河川（底質・中通り） 6/8

	採取地点				採取日	天候	気温 (℃)	全水深 (m)	底質																	備考
									一般項目														放射性物質濃度 [Bq/kg(乾泥)]			
									泥温 (℃)	採泥深 (cm)	色相	臭気	粒度組成(%)								含泥率 (%)	密度 (g/cm³)	性状	放射性セシウム			
	No.	地点名		市町村									粗礫分	中礫分	細礫分	粗砂分	中砂分	細砂分	シルト分	粘土分				Cs-134	Cs-137	合計	
河川	84	須川	須川橋	福島市	5月14日	晴	30.2	0.4	16.6	5	にぶい黄褐	無	0.0	22.2	21.5	28.4	23.8	3.0	0.5	0.6	79.3	2.736	礫・砂	10	30	40	
					6月7日	晴	26.9	0.5	19.1	3	暗褐	無	0.0	10.6	22.1	35.6	23.6	2.5	1.8	3.9	76.0	2.657	礫・砂	13	61	74	
					8月6日	曇	31.6	0.3	25.4	5	褐	微藻	10.2	58.7	17.0	9.1	3.7	0.2	0.0	1.1	89.7	2.716	礫	<4.9	14	14	
					10月10日	曇	17.7	0.3	16.0	3	にぶい黄褐	無	0.0	19.5	34.0	32.9	10.2	0.7	0.5	2.2	81.0	2.698	砂・礫	5.4	22	27.4	
					12月9日	晴	10.5	0.4	7.4	3	褐	無	0.0	19.4	19.2	30.1	26.9	3.5	0.5	0.4	72.1	2.677	砂・礫	4.1	25	29.1	
					2月2日	晴	2.6	0.3	4.0	3	にぶい黄褐	微藻	0.0	19.7	20.5	22.7	29.4	5.4	0.7	1.7	77.3	2.835	礫・砂	6.6	25	31.6	
	85	荒川	阿武隈川合流前		5月2日	晴	25.6	0.4	19.3	3	暗褐	無	0.0	6.4	17.5	30.9	43.9	0.4	0.2	0.8	81.1	2.727	礫・砂	15	47	62	
					5月12日	曇	20.3	0.4	15.0	5	暗褐	無	0.0	26.8	20.0	21.2	29.4	2.0	0.0	0.5	82.2	2.786	礫・砂	10	41	51	
					6月12日	曇	21.8	0.3	18.3	3	褐	微沼沢	0.0	35.2	18.5	13.0	28.6	3.0	0.0	1.7	79.5	2.851	砂・礫	16	51	67	
					7月5日	曇	24.5	0.2	19.5	3	暗褐	無	0.0	33.5	17.7	12.4	31.1	3.5	0.1	1.8	79.8	2.905	礫・砂	8.2	38	46.2	
					8月7日	晴	33.6	0.8	25.0	5	にぶい黄褐	無	5.7	27.7	13.1	21.0	29.3	1.1	0.5	1.5	75.7	2.765	砂・礫	18	69	87	
					9月16日	晴	22.4	0.7	17.2	3	にぶい黄褐	無	0.0	0.4	1.7	7.2	62.0	22.9	2.0	3.8	72.5	2.738	砂	17	82	99	
					10月12日	晴	21.9	0.3	15.9	3	灰黄褐	無	0.0	22.6	41.8	23.8	9.6	0.1	0.4	1.7	86.6	2.654	礫・砂	7.7	30	37.7	
					12月12日	晴	11.0	0.4	9.8	3	灰黄褐	無	1.8	36.7	22.5	13.3	23.0	2.4	0.0	0.3	75.7	2.641	砂・礫	15	64	79	
					1月23日	曇	3.0	0.2	5.2	3	黒褐	無	0.0	35.9	24.4	16.7	18.5	1.9	0.5	2.1	80.8	2.684	礫・砂	6.2	35	41.2	
					2月3日	晴	5.6	0.3	7.6	3	暗褐	無	0.0	40.1	24.6	12.8	19.0	1.5	0.2	1.9	76.8	2.679	礫・砂	8.5	34	42.5	
	86	松川	阿武隈川合流前		5月2日	晴	27.4	0.4	16.7	5	暗褐	無	0.0	33.7	22.9	15.5	22.4	4.6	0.5	0.4	83.7	2.707	礫・砂	170	680	850	
					5月12日	曇	20.8	0.6	15.3	5	暗褐	無	0.0	36.5	21.5	25.3	16.0	0.2	0.1	0.4	84.0	2.752	礫・砂	7.0	34	41	
					6月11日	晴	29.7	0.3	21.9	3	褐	無	0.0	12.3	30.2	44.8	9.9	0.5	0.0	2.2	78.1	2.649	砂・礫	140	580	720	
					7月4日	曇	25.1	0.2	19.6	3	にぶい黄褐	無	0.0	33.3	30.2	18.4	11.5	4.5	0.7	1.4	80.5	2.663	礫・砂	49	210	259	
					8月7日	晴	29.7	0.4	22.4	5	褐	無	12.3	37.2	14.0	19.2	15.3	0.6	0.0	1.4	77.7	2.696	砂・礫	33	150	183	
					9月16日	晴	23.1	0.4	19.9	3	にぶい黄褐	無	0.0	8.6	27.8	46.7	14.0	0.4	0.4	2.1	81.4	2.668	砂・礫	<4.5	16	16	
					10月12日	晴	22.6	0.3	16.9	3	にぶい黄褐	無	0.0	4.3	30.6	44.0	18.2	0.3	0.0	2.5	90.8	2.654	砂・礫	210	910	1,120	
					12月12日	晴	6.8	0.6	7.4	3	灰黄褐	無	0.0	16.0	20.0	26.4	31.7	5.4	0.1	0.4	78.7	2.895	砂・礫	7.8	39	46.8	
					1月23日	晴	1.6	0.3	2.6	3	暗褐	無	0.0	7.3	26.1	46.5	16.5	0.3	0.7	2.6	78.0	2.650	砂・礫	8.0	31	39	
					2月3日	晴	5.3	0.2	8.0	3	褐	微藻	0.0	33.4	17.7	21.0	22.2	2.9	1.0	1.9	79.7	2.745	礫・砂	15	69	84	
	87	八反田川	八反田橋		5月14日	晴	22.0	0.5	15.6	5	にぶい黄褐	微下水	0.0	39.4	16.5	19.1	21.6	2.4	0.3	0.9	81.3	2.711	礫・砂	78	300	378	
					6月11日	晴	29.3	0.5	24.8	3	褐	微沼沢	0.0	32.3	15.4	18.1	28.2	3.1	1.0	2.0	81.5	2.695	砂・礫	100	410	510	
					8月6日	晴	36.7	0.3	27.8	5	褐	無	0.0	0.1	2.2	23.1	66.6	2.3	1.0	4.7	74.2	2.662	砂	99	470	569	
					10月13日	曇	14.8	0.4	14.6	3	にぶい黄褐	微下水	0.0	29.1	29.9	23.7	14.1	1.2	0.4	1.6	80.5	2.683	礫・砂	83	400	483	
					12月13日	晴	2.7	0.4	9.7	3	にぶい黄褐	無	2.8	33.2	16.3	21.2	24.6	1.6	0.1	0.3	75.0	2.684	砂・礫	100	480	580	
					1月21日	晴	7.0	0.4	6.0	3	暗褐	無	0.0	11.9	10.3	39.5	33.5	1.0	0.8	3.0	74.0	2.662	砂・礫	110	510	620	
	88	摺上川	十綱橋		5月14日	晴	26.9	1.0	12.9	5	褐灰	微藻	9.8	40.1	13.5	15.6	15.8	4.0	0.5	0.7	82.1	2.643	砂・礫	360	1,400	1,760	
					6月10日	晴	26.4	0.6	18.0	3	灰黄褐	微下水	0.0	0.0	0.0	7.0	70.6	16.3	2.0	4.0	70.7	2.561	砂	49	180	229	
					8月6日	晴	32.0	1.4	22.7	5	褐	微藻	5.0	30.2	26.0	15.9	13.6	5.7	1.3	2.4	75.5	2.547	砂・礫	36	170	206	
					10月13日	曇	15.3	0.6	14.2	3	灰黄褐	微下水	0.0	0.4	1.5	20.6	69.3	4.3	1.1	3.0	72.2	2.611	砂	25	100	125	
					12月10日	晴	2.0	0.6	7.6	3	灰	微下水	0.0	0.3	1.1	23.2	68.8	4.9	0.9	0.7	74.9	2.581	砂	28	130	158	
					2月2日	晴	4.2	0.8	5.4	3	にぶい黄褐	微藻	0.0	0.5	2.7	25.0	57.1	8.8	1.7	4.2	73.2	2.606	砂	29	140	169	

福島県 河川（底質・中通り） 7/8

	採取地点				採取日	天候	気温(℃)	全水深(m)	底質																	備考
									一般項目														放射性物質濃度 [Bq/kg(乾泥)]			
													粒度組成(%)										放射性セシウム			
	No.	地点名		市町村					泥温(℃)	採泥深(cm)	色相	臭気	粗礫分	中礫分	細礫分	粗砂分	中砂分	細砂分	シルト分	粘土分	含泥率(%)	密度(g/cm³)	性状	Cs-134	Cs-137	合計	
河川	89	摺上川	阿武隈川合流前	福島市	5月2日	晴	23.6	0.5	12.7	5	褐	無	0.0	13.0	12.9	30.7	42.5	0.1	0.1	0.7	83.4	2.632	砂・礫	14	50	64	
					5月14日	晴	24.7	0.3	13.9	5	にぶい黄褐	無	0.0	32.3	21.5	29.1	16.2	0.3	0.2	0.5	83.3	2.669	礫・砂	9.8	35	44.8	
					6月11日	晴	26.8	0.4	19.8	3	にぶい黄褐	微沼沢	2.9	13.9	12.2	21.6	43.4	2.7	1.3	2.1	74.5	2.634	砂・礫	16	72	88	
					7月4日	曇	21.8	0.3	17.5	5	にぶい黄褐	無	0.0	0.0	0.6	10.4	81.1	2.9	1.1	3.9	72.4	2.626	砂	25	92	117	
					8月5日	晴	36.1	0.3	27.1	5	暗褐	微藻	21.4	33.8	24.0	17.0	2.7	0.0	0.0	1.0	82.6	2.635	礫・砂	6.5	35	41.5	
					9月16日	晴	23.3	0.7	17.8	3	にぶい黄褐	無	0.0	12.3	23.3	42.3	19.4	0.1	0.6	1.9	82.6	2.647	砂・礫	5.2	21	26.2	
					10月13日	曇	16.6	0.4	14.4	3	にぶい黄褐	微藻	1.3	22.2	20.4	20.6	31.9	0.9	0.9	1.8	80.8	2.682	砂・礫	6.7	29	35.7	
					12月13日	曇	4.8	0.5	7.9	3	にぶい黄褐	無	0.0	15.3	20.6	41.2	22.2	0.2	0.0	0.5	77.2	2.636	砂・礫	8.7	39	47.7	
					1月22日	晴	6.8	0.3	6.1	5	灰黄褐	無	3.7	11.0	11.9	42.8	26.3	1.4	0.5	2.5	75.4	2.603	砂・礫	11	63	74	
					2月4日	晴	-1.2	0.6	3.9	3	にぶい黄褐	微藻	0.0	10.0	26.2	45.3	14.7	0.2	1.2	2.4	85.2	2.647	砂・礫	7.7	38	45.7	
	90	阿武隈川	大正橋	伊達市	4月28日	晴	29.2	0.3	21.2	3	褐	無	0.0	0.6	0.5	0.6	39.9	50.3	3.6	4.6	72.8	2.736	礫・砂	56	220	276	
					5月13日	晴	25.5	0.6	18.5	5	褐灰	微下水	10.6	45.8	23.2	7.7	8.5	3.4	0.3	0.6	89.0	2.718	礫・砂	9.0	39	48	
					6月11日	晴	23.6	0.4	18.7	3	暗褐	微沼沢	0.0	47.0	24.8	11.0	11.8	3.9	0.7	0.8	82.7	2.697	砂・礫	28	120	148	
					7月4日	曇	23.5	0.5	20.5	3	灰黄褐	無	0.0	37.7	34.0	17.2	7.7	1.7	0.6	1.1	83.7	2.694	礫・砂	28	120	148	
					8月5日	晴	37.9	0.7	30.3	5	にぶい黄褐	微藻	10.0	75.8	12.0	1.3	0.2	0.4	0.1	0.1	93.0	2.689	礫	13	42	55	
					9月17日	曇	21.3	0.7	19.2	5	褐	無	0.0	38.0	29.5	14.2	15.5	1.3	0.8	0.8	78.5	2.693	礫・砂	70	310	380	
					10月13日	曇	18.5	0.5	16.4	3	灰黄褐	微藻	0.0	28.0	35.2	15.2	15.2	4.3	1.1	1.1	85.6	2.741	礫・砂	9.8	49	58.8	
					12月13日	曇	7.6	0.7	7.9	3	にぶい黄褐	無	0.0	32.6	11.4	15.3	35.2	4.9	0.2	0.4	78.2	2.884	砂・礫	6.3	26	32.3	
					1月19日	晴	4.2	0.5	3.5	3	黒褐	無	0.0	31.7	23.0	20.2	21.3	2.0	0.0	1.8	79.6	2.739	礫・砂	6.9	39	45.9	
					2月5日	晴	7.1	0.8	5.8	3	黒褐	微下水	0.0	47.7	25.0	10.9	11.2	3.0	0.8	1.4	77.3	2.661	礫・砂	16	96	112	
	91	広瀬川	舘ノ腰橋	川俣町	5月11日	晴	15.0	0.3	11.2	5	にぶい黄褐	無	0.0	0.2	15.7	37.6	35.9	6.9	1.2	2.5	78.3	2.692	砂	32	120	152	
					6月7日	晴	23.1	0.3	15.8	3	にぶい黄褐	微沼沢	0.0	0.5	23.8	28.8	33.6	8.2	1.5	3.6	77.6	2.690	砂・礫	40	160	200	
					8月9日	曇	26.4	0.3	20.2	5	にぶい黄褐	微藻	0.0	6.0	39.8	34.4	18.4	1.0	0.0	0.4	80.8	2.680	砂	19	110	129	
					10月11日	曇	18.0	0.3	16.0	5	灰黄褐	無	0.0	1.3	8.0	5.9	26.9	42.9	11.5	3.6	74.3	2.735	砂・礫	23	120	143	
					12月3日	曇	14.5	0.2	11.5	3	灰黄褐	無	0.0	1.6	8.8	23.1	58.7	7.2	0.1	0.6	70.7	2.698	砂	27	110	137	
					1月11日	雪	1.1	0.2	3.9	3	灰黄褐	無	0.0	0.8	3.4	13.4	68.8	9.9	0.0	3.7	72.1	2.714	砂	25	110	135	
	92		地蔵川原橋	伊達市	5月13日	晴	21.1	0.4	15.5	5	にぶい黄褐	微藻	0.0	13.7	28.5	29.1	27.5	0.5	0.2	0.6	83.4	2.660	砂・礫	47	190	237	
					6月25日	晴	28.6	0.4	23.8	3	にぶい黄褐	無	0.0	1.4	27.5	41.5	25.4	0.9	2.0	1.4	85.6	2.676	礫・砂	35	140	175	
					8月5日	晴	30.4	0.6	25.9	5	にぶい黄褐	無	3.1	4.2	27.7	30.7	28.5	1.5	1.9	2.4	76.0	2.694	砂	54	250	304	
					10月12日	晴	22.2	0.4	18.4	3	にぶい黄褐	無	0.0	0.8	13.8	51.2	29.5	0.6	1.3	2.8	77.2	2.672	砂・礫	11	48	59	
					12月15日	晴	4.8	0.6	6.8	3	にぶい黄橙	無	4.0	18.6	12.0	26.8	34.0	4.1	0.0	0.4	77.4	2.756	砂・礫	17	64	81	
					2月5日	晴	2.4	0.3	3.6	3	にぶい黄橙	無	0.0	0.1	9.4	45.4	39.8	1.0	0.9	3.5	91.6	2.676	砂	8.7	61	69.7	
	93	小国川	広瀬川合流前		4月28日	晴	32.0	0.4	17.5	5	暗褐	微生ぐさ	1.9	7.6	24.8	15.7	38.3	7.9	1.3	2.6	79.4	2.675	砂・礫	140	490	630	
					5月13日	曇	22.1	0.7	14.4	5	灰黄褐	無	0.0	37.8	16.6	25.3	18.2	1.0	0.2	0.9	84.9	2.665	礫・砂	100	390	490	
					6月25日	晴	28.0	0.4	25.4	3	黒褐	微下水	0.0	13.9	20.5	27.7	31.8	3.2	1.5	1.3	78.0	2.669	砂・礫	130	520	650	
					7月23日	雨	26.4	0.7	23.8	3	黒褐	微下水	0.0	1.1	1.9	17.6	41.1	14.5	10.0	13.9	50.8	2.620	シルト	670	2,600	3,270	
					8月5日	晴	34.7	0.5	29.6	5	暗褐	微藻	0.0	1.3	11.2	40.1	38.6	2.1	3.1	3.6	75.7	2.678	砂	130	550	680	
					9月28日	晴	25.7	0.4	18.7	5	にぶい黄褐	微沼沢	0.0	2.1	32.7	46.4	15.3	0.9	0.1	2.3	94.2	2.652	砂・礫	41	210	251	
					10月25日	晴	13.4	0.3	14.7	3	にぶい黄褐	微藻	0.0	4.0	21.9	38.9	28.9	1.3	1.1	3.9	85.9	2.667	砂・礫	55	230	285	
					12月15日	晴	8.5	0.7	10.4	3	にぶい黄褐	微藻	0.0	3.4	16.1	55.7	23.7	0.5	0.1	0.6	78.0	2.654	砂	58	310	368	
					1月17日	曇	5.7	0.3	5.0	5	にぶい黄褐	無	0.0	0.2	9.3	53.1	31.4	0.8	1.7	3.5	77.2	2.662	砂・礫	48	240	288	
					2月5日	晴	5.1	0.4	4.8	3	にぶい黄橙	無	0.0	0.6	16.1	56.1	21.7	0.7	0.9	4.0	91.4	2.649	砂	36	180	216	

福島県 河川（底質・中通り） 8/8

	採取地点				採取日	天候	気温(℃)	全水深(m)	底質																		備考
									一般項目															放射性物質濃度 [Bq/kg(乾泥)]				
													粒度組成(%)											放射性セシウム				
	No.	地点名		市町村					泥温(℃)	採泥深(cm)	色相	臭気	粗礫分	中礫分	細礫分	粗砂分	中砂分	細砂分	シルト分	粘土分	含泥率(%)	密度(g/cm³)	性状	Cs-134	Cs-137	合計	
河川	94	広瀬川	阿武隈川合流前	伊達市	4月28日	晴	27.4	0.4	16.2	5	暗褐	無	0.0	12.0	23.5	16.0	32.1	11.3	3.0	2.2	82.9	2.661	礫・砂	120	470	590	
					5月13日	曇	22.9	0.5	17.1	5	褐	無	0.0	24.7	14.5	12.3	42.7	5.1	0.2	0.6	82.4	2.654	砂・礫	94	300	394	
					6月25日	晴	25.9	0.3	23.5	3	にぶい黄橙	無	0.0	4.1	14.7	51.3	25.6	0.4	1.6	2.3	76.4	2.655	砂・礫	52	220	272	
					7月23日	曇	25.6	0.4	24.4	3	にぶい黄橙	無	0.0	4.1	21.7	47.2	24.3	0.5	0.0	2.2	87.1	2.670	砂・礫	36	150	186	
					8月5日	晴	36.3	0.3	26.1	5	灰黄褐	微藻	8.8	22.5	11.1	25.9	26.8	1.1	1.7	2.2	79.1	2.688	砂・礫	48	210	258	
					9月28日	晴	26.5	0.7	20.5	5	灰黄褐	無	0.0	12.8	28.1	29.2	14.3	12.3	1.1	2.3	80.1	2.726	礫・砂	33	160	193	
					10月25日	晴	13.1	0.4	11.7	3	にぶい黄褐	無	0.0	14.4	18.4	32.2	27.4	2.6	1.0	4.0	78.1	2.688	砂・礫	28	130	158	
					12月15日	晴	8.7	0.7	8.9	3	にぶい黄橙	無	0.0	2.0	19.5	43.2	32.6	2.1	0.0	0.5	74.5	2.661	砂	30	180	210	
					1月17日	曇	7.3	0.2	3.5	3	灰黄褐	無	0.0	28.6	18.5	21.8	23.0	5.0	1.1	2.0	79.9	2.736	礫・砂	34	130	164	
					2月5日	晴	6.2	0.2	5.2	3	にぶい黄橙	無	0.0	16.4	50.6	23.1	6.9	1.4	0.5	1.1	93.8	2.672	砂・礫	12	55	67	
	95	黒川	栃木県境	白河市	5月7日	晴	24.3	0.3	21.0	3	黒褐	無	3.2	19.9	13.3	20.3	40.1	2.0	0.1	1.2	79.0	2.791	礫・砂	18	74	92	
					6月11日	晴	27.2	0.4	21.8	3	黒褐	無	0.0	17.7	21.9	22.0	32.1	3.8	0.7	1.8	73.6	2.795	礫・砂	37	180	217	
					8月5日	晴	30.9	0.2	25.7	3	暗褐	無	0.0	0.4	2.3	14.2	68.1	10.9	0.5	3.7	72.6	2.840	砂・礫	92	430	522	
					10月19日	晴	21.2	0.4	18.0	3	黒褐	微藻	0.0	32.9	25.2	22.9	15.5	0.5	1.5	1.5	81.6	2.828	礫・砂	10	53	63	
					12月3日	曇	11.3	0.3	9.9	3	黒褐	微沼沢	0.0	52.8	21.8	14.1	9.7	1.2	0.2	0.2	80.8	2.736	礫・砂	8.7	46	54.7	
					1月11日	晴	3.7	0.4	7.0	3	黒褐	微藻	0.0	34.2	9.3	19.3	32.7	1.9	0.6	2.1	75.2	2.804	砂・礫	5.9	42	47.9	
	96	久慈川	松岡橋	棚倉町	5月7日	晴	25.1	0.3	19.0	3	黒	無	0.0	20.3	21.2	33.4	22.4	1.7	0.4	0.8	85.0	2.706	礫・砂	2.3	8.9	11.2	
					6月11日	晴	24.3	0.3	24.1	3	黒褐	無	0.0	8.6	28.6	39.8	19.1	0.4	1.2	2.4	91.1	2.702	礫・砂	<5.7	16	16	
					8月5日	晴	37.6	0.3	27.7	5	黒褐	微沼沢	0.0	0.9	15.7	61.0	17.5	0.3	1.6	3.1	89.1	2.688	礫・砂	2.0	7.9	9.9	
					10月18日	晴	23.5	0.4	18.1	3	黒褐	微生魚	0.0	15.9	24.9	35.4	20.3	0.2	1.1	2.2	82.9	2.682	礫・砂	<5.4	7.4	7.4	
					12月5日	晴	9.7	0.4	9.2	3	黒	微生魚	0.0	10.6	38.2	40.5	8.9	1.1	0.4	0.4	77.3	2.671	礫・砂	6.3	19	25.3	
					1月10日	晴	6.7	0.4	6.9	3	黒褐	微藻	0.0	8.2	27.5	34.5	25.8	0.2	1.2	2.4	80.1	2.681	礫・砂	<4.2	12	12	
	97		高地原橋	矢祭町	5月7日	曇	18.1	0.4	15.4	3	褐	無	0.0	0.5	0.7	23.0	67.1	6.2	0.6	1.9	80.2	2.671	砂	3.1	11	14.1	
					6月11日	曇	24.2	0.4	20.3	5	褐	無	0.0	1.6	27.4	56.7	11.5	0.0	0.7	2.0	92.7	2.688	砂・礫	1.6	6.0	7.6	
					8月5日	晴	33.8	0.4	24.3	3	灰黄褐	無	0.0	7.2	4.7	11.2	66.6	4.9	2.1	3.3	74.7	2.677	砂・礫	<4.0	10	10	
					10月18日	晴	20.4	0.6	15.8	3	灰黄褐	微生魚	0.0	25.0	32.3	39.5	0.7	0.0	0.4	2.0	82.5	2.691	礫・砂	1.4	7.5	8.9	
					12月5日	晴	13.6	0.6	8.2	3	にぶい黄褐	微沼沢	0.0	0.7	6.5	34.1	57.0	1.1	0.0	0.6	78.7	2.691	砂・礫	<4.5	9.4	9.4	
					1月10日	晴	12.5	0.5	4.3	3	灰黄褐	無	0.0	0.1	5.3	71.6	19.3	0.1	0.0	3.6	79.7	2.669	礫・砂	<3.5	4.0	4.0	

福島県 河川（周辺環境・中通り）1/8

	採取地点				採取日	天候	気温(℃)	周辺環境(土壌,空間線量)														備考
								左岸							右岸							
								色相	臭気	性状	放射性物質濃度［Bq/kg(乾)］			空間線量(μSv/h)	色相	臭気	性状	放射性物質濃度［Bq/kg(乾)］			空間線量(μSv/h)	
											放射性セシウム							放射性セシウム				
	No.	地点名		市町村							Cs-134	Cs-137	合計					Cs-134	Cs-137	合計		
河川	54	阿武隈川	羽太橋	西郷村	5月15日	晴	21.8	黒褐	微土	壌質	560	2,000	2,560	0.29	黒褐	微土	壌質	900	3,300	4,200	0.32	
					6月11日	晴	25.4	黒褐	微土	壌質	1,000	3,800	4,800	0.31	黒褐	微土	壌質	1,100	4,100	5,200	0.31	
					8月17日	雨	23.0	黒褐	微土	壌質	1,200	4,800	6,000	0.25	黒褐	微土	壌質	650	2,600	3,250	0.29	
					10月7日	晴	16.2	黒褐	微土	壌質	650	2,700	3,350	0.24	暗褐	微土	壌質	880	3,600	4,480	0.24	
					12月3日	曇	11.3	黒褐	微土	壌質	550	2,400	2,950	0.28	黒褐	微土	壌質	730	3,200	3,930	0.22	
					1月11日	晴	2.6	黒褐	微土	壌質	520	2,400	2,920	0.25	黒褐	微土	壌質	460	2,000	2,460	0.18	
	55		田町大橋	白河市	4月30日	晴	23.8	暗褐	微土	壌質	1,100	3,900	5,000	0.27	にぶい黄褐	微土	壌質	910	3,200	4,110	0.29	
					5月15日	晴	27.4	暗褐	微土	壌質	340	1,200	1,540	0.26	暗褐	微土	壌質	220	820	1,040	0.24	
					6月12日	曇	20.8	褐	微土	壌質	200	680	880	0.27	にぶい黄褐	微土	壌質	230	970	1,200	0.22	
					7月11日	晴	30.6	暗褐	微土	壌質	590	2,200	2,790	0.25	灰黄褐	微土	壌質	150	500	650	0.24	
					8月17日	雨	23.2	暗褐	微土	壌質	540	2,300	2,840	0.21	褐	微土	壌質	260	990	1,250	0.21	
					9月5日	曇	26.0	暗褐	微土	壌質	740	2,900	3,640	0.22	暗褐	微土	壌質	330	1,400	1,730	0.21	
					10月7日	晴	17.7	暗褐	微土	壌質	380	1,600	1,980	0.24	暗褐	微土	壌質	260	1,200	1,460	0.21	
					12月1日	晴	10.4	暗褐	微土	壌質	340	1,600	1,940	0.20	灰黄褐	微土	壌質	340	1,600	1,940	0.19	
					1月11日	晴	4.7	暗褐	微土	壌質	440	1,900	2,340	0.18	にぶい黄褐	微土	壌質	180	840	1,020	0.17	
					2月6日	曇	2.5	黒褐	微青草	壌質	360	1,800	2,160	0.18	黒褐	微土	壌質	320	1,400	1,720	0.15	
	56	谷津田川	阿武隈川合流前		5月10日	晴	19.4	暗褐	無	壌質	700	2,700	3,400	0.32	黒褐	微土	壌質	810	3,000	3,810	0.26	
					6月12日	曇	20.2	にぶい黄褐	微土	壌質	770	2,800	3,570	0.32	黒褐	微土	壌質	1,000	3,600	4,600	0.27	
					8月17日	雨	21.8	褐	微土	壌質	450	1,800	2,250	0.27	黒褐	微土	壌質	860	3,200	4,060	0.22	
					10月16日	曇	17.2	にぶい黄褐	微土	壌質	700	2,900	3,600	0.24	暗褐	微土	壌質	1,100	4,500	5,600	0.21	
					12月1日	晴	9.3	暗褐	微青草	壌質	490	2,300	2,790	0.20	黒褐	微土	壌質	700	3,100	3,800	0.18	
					1月9日	晴	5.3	暗褐	微土	壌質	600	2,700	3,300	0.20	黒褐	微土	壌質	410	1,800	2,210	0.18	
	57	社川	社川橋	棚倉町	5月10日	晴	15.4	褐	無	壌質	64	260	324	0.14	暗褐	無	壌質	250	950	1,200	0.13	
					6月11日	晴	26.8	褐	微土	壌質	72	280	352	0.13	暗褐	微土	壌質	170	600	770	0.15	
					8月8日	曇	28.8	褐灰	微土	壌質	130	570	700	0.13	灰黄褐	微土	壌質	210	740	950	0.13	
					10月18日	晴	23.2	にぶい黄褐	微土	壌質	49	230	279	0.11	黒褐	微土	壌質	430	1,800	2,230	0.13	
					12月5日	晴	5.0	暗褐	微土	壌質	95	540	635	0.10	黒褐	微土	壌質	150	540	690	0.13	
					1月10日	晴	3.7	黒褐	微土	壌質	68	330	398	0.10	黒褐	微土	壌質	250	1,200	1,450	0.11	
	58	北須川	やなぎ橋	平田村	5月14日	晴	22.4	暗褐	微土	壌質	21	76	97	0.10	黒褐	微土	壌質	40	150	190	0.11	
					6月12日	曇	21.4	にぶい黄褐	微土	壌質	39	160	199	0.10	にぶい黄褐	微土	壌質	73	290	363	0.10	
					8月4日	晴	33.5	にぶい黄褐	微土	壌質	27	120	147	0.10	灰黄褐	微土	壌質	86	310	396	0.10	
					10月15日	晴	14.5	にぶい黄褐	微土	壌質	23	110	133	0.10	にぶい黄褐	微土	壌質	54	280	334	0.09	
					12月2日	曇	8.1	灰黄褐	微土	壌質	92	440	532	0.08	灰黄褐	微土	壌質	69	330	399	0.08	
					1月6日	曇	5.1	灰黄褐	無	壌質	28	120	148	0.09	灰黄褐	微土	壌質	56	260	316	0.09	
	59	今出川	猫啼橋	石川町	5月11日	晴	14.8	暗褐	無	壌質	89	330	419	0.13	暗褐	微土	壌質	140	480	620	0.13	
					6月12日	雨	22.0	暗褐	微土	壌質	100	320	420	0.14	暗褐	微土	壌質	130	460	590	0.11	
					8月8日	曇	30.1	褐灰	無	壌質	75	280	355	0.14	灰黄褐	無	壌質	210	790	1,000	0.12	
					10月17日	曇	15.9	にぶい黄褐	微土	壌質	100	410	510	0.12	にぶい黄褐	微土	壌質	120	530	650	0.11	
					12月4日	曇	6.6	黒褐	微土	壌質	91	360	451	0.12	黒褐	微土	壌質	100	490	590	0.09	
					1月13日	晴	9.7	暗褐	微土	壌質	89	430	519	0.13	暗褐	微土	壌質	97	470	567	0.11	
	60	社川	王子橋		5月10日	晴	17.5	褐	無	壌質	52	180	232	0.08	暗褐	無	壌質	140	550	690	0.11	
					6月12日	曇	23.7	褐	微土	壌質	38	150	188	0.07	暗褐	微土	壌質	88	320	408	0.10	
					8月8日	晴	31.5	にぶい黄褐	無	壌質	34	150	184	0.07	灰黄褐	微土	壌質	220	900	1,120	0.10	
					10月17日	晴	17.2	暗褐	微土	壌質	75	310	385	0.07	暗褐	微土	壌質	240	1,000	1,240	0.09	
					12月4日	晴	7.4	暗褐	微土	壌質	67	260	327	0.07	黒褐	微土	壌質	120	550	670	0.08	
					1月15日	曇	0.2	黒褐	無	壌質	75	310	385	0.07	黒褐	微土	壌質	49	240	289	0.10	

福島県 河川（周辺環境・中通り）2/8

	採取地点				採取日	天候	気温(℃)	周辺環境(土壌,空間線量)														備考
								左岸							右岸							
								色相	臭気	性状	放射性物質濃度［Bq/kg(乾)］			空間線量(μSv/h)	色相	臭気	性状	放射性物質濃度［Bq/kg(乾)］			空間線量(μSv/h)	
											放射性セシウム							放射性セシウム				
	No.	地点名		市町村							Cs-134	Cs-137	合計					Cs-134	Cs-137	合計		
河川	61	阿武隈川	川ノ目橋	玉川村	4月30日	晴	27.2	暗褐	微土	壌質	360	1,300	1,660	0.11	暗褐	微土	壌質	220	780	1,000	0.12	
					5月14日	晴	28.4	黒褐	微土	壌質	77	280	357	0.11	暗褐	微土	壌質	140	590	730	0.12	
					6月12日	曇	23.8	黒褐	微土	壌質	140	570	710	0.11	暗褐	微土	壌質	120	370	490	0.12	
					7月10日	晴	28.0	黒褐	微土	壌質	97	390	487	0.10	黒褐	無	壌質	120	550	670	0.11	
					8月4日	晴	31.1	暗褐	微土	壌質	250	1,000	1,250	0.11	暗褐	無	壌質	81	390	471	0.10	
					9月5日	曇	24.8	黒褐	微土	壌質	15	100	115	0.09	暗褐	微土	壌質	110	470	580	0.09	
					10月17日	曇	15.4	暗褐	微土	壌質	87	400	487	0.10	にぶい黄褐	微土	壌質	92	410	502	0.11	
					12月3日	曇	13.3	黒褐	微土	壌質	170	810	980	0.08	黒褐	微土	壌質	120	520	640	0.09	
					1月6日	曇	9.2	黒褐	無	壌質	130	540	670	0.10	黒褐	無	壌質	130	580	710	0.10	
					2月6日	晴	5.3	黒	微土	壌質	75	370	445	0.08	黒褐	微土	壌質	140	690	830	0.08	
	62		江持橋	須賀川市	5月11日	晴	23.5	暗褐	無	壌質	230	830	1,060	0.21	にぶい黄褐	微土	壌質	130	430	560	0.18	
					6月8日	曇	23.0	にぶい黄褐	微土	壌質	360	1,200	1,560	0.20	にぶい黄褐	微土	壌質	420	1,600	2,020	0.20	
					8月2日	晴	35.1	にぶい黄褐	微土	壌質	600	2,400	3,000	0.18	褐	微土	壌質	200	860	1,060	0.15	
					10月14日	晴	17.5	にぶい黄褐	微土	壌質	510	2,100	2,610	0.17	にぶい黄褐	微土	壌質	130	630	760	0.14	
					12月6日	晴	7.0	暗褐	微土	壌質	310	1,400	1,710	0.15	暗褐	微土	壌質	100	530	630	0.11	
					2月7日	曇	1.9	暗褐	微土	壌質	280	1,300	1,580	0.13	黒褐	微青草	壌質	81	370	451	0.10	
	63	釈迦堂川	須賀川市水道取水地点		5月11日	晴	22.2	暗褐	微土	壌質	160	560	720	0.14	にぶい黄褐	無	壌質	330	1,200	1,530	0.17	
					6月8日	曇	23.9	にぶい黄褐	微土	壌質	160	550	710	0.17	にぶい黄橙	微土	壌質	300	1,100	1,400	0.18	
					8月2日	晴	35.5	褐	微土	壌質	210	900	1,110	0.11	にぶい黄褐	微土	壌質	300	1,300	1,600	0.17	
					10月13日	曇	16.2	にぶい黄褐	微土	壌質	180	760	940	0.14	にぶい黄褐	微土	壌質	260	1,100	1,360	0.17	
					12月6日	晴	6.9	にぶい黄褐	微土	壌質	260	1,100	1,360	0.12	にぶい黄褐	微土	壌質	120	520	640	0.13	
					2月6日	晴	5.7	にぶい黄褐	微青草	壌質	150	770	920	0.10	にぶい黄褐	微青草	壌質	210	1,100	1,310	0.14	
	64		阿武隈川合流前		4月30日	晴	25.5	にぶい黄褐	微土	壌質	550	2,100	2,650	0.21	にぶい黄褐	微土	壌質	400	1,500	1,900	0.18	
					5月14日	晴	29.1	にぶい黄褐	無	壌質	160	650	810	0.18	暗褐	微土	壌質	110	410	520	0.17	
					6月8日	曇	25.0	褐	微土	壌質	300	1,300	1,600	0.18	にぶい黄褐	微土	壌質	350	1,300	1,650	0.20	
					7月11日	晴	32.2	暗褐	微土	壌質	320	1,200	1,520	0.16	にぶい黄褐	微土	壌質	120	500	620	0.15	
					8月2日	晴	35.0	にぶい黄橙	無	壌質	290	1,100	1,390	0.16	にぶい黄橙	無	壌質	160	670	830	0.16	
					9月5日	曇	25.6	暗褐	微土	壌質	200	770	970	0.15	暗褐	無	壌質	300	1,200	1,500	0.14	
					10月14日	晴	14.3	褐	微土	壌質	130	610	740	0.17	にぶい黄褐	微土	壌質	320	1,300	1,620	0.17	
					12月6日	晴	6.6	暗褐	微土	壌質	270	1,200	1,470	0.14	にぶい黄褐	微土	壌質	160	730	890	0.13	
					1月15日	晴	4.0	暗褐	無	壌質	190	860	1,050	0.17	にぶい黄褐	無	壌質	180	850	1,030	0.20	
					2月7日	晴	1.0	暗褐	微土	壌質	190	800	990	0.13	にぶい黄褐	微土	壌質	150	650	800	0.12	
	65	笹原川	新橋	郡山市	5月9日	曇	19.3	褐	無	壌質	420	1,600	2,020	0.47	褐	微土	壌質	550	1,900	2,450	0.31	
					6月8日	曇	23.6	褐	微土	壌質	500	1,900	2,400	0.48	褐	微土	壌質	710	2,500	3,210	0.34	
					8月18日	晴	28.5	褐	微土	壌質	580	2,300	2,880	0.38	褐	微土	壌質	220	930	1,150	0.24	
					10月11日	曇	18.3	にぶい黄褐	微土	壌質	510	2,200	2,710	0.36	褐	微土	壌質	420	1,700	2,120	0.26	
					12月15日	曇	11.7	褐	微土	壌質	530	2,300	2,830	0.31	にぶい黄褐	微青草	壌質	300	1,200	1,500	0.23	
					1月16日	曇	0.7	にぶい黄褐	微土	壌質	420	1,900	2,320	0.35	にぶい黄褐	微土	壌質	310	1,400	1,710	0.24	
	66	谷田川	谷田川橋		5月9日	曇	13.6	暗褐	微土	壌質	230	820	1,050	0.29	褐	微土	壌質	260	940	1,200	0.29	
					6月13日	晴	21.4	にぶい黄褐	微土	壌質	180	770	950	0.28	褐	微土	壌質	440	1,700	2,140	0.29	
					8月16日	晴	28.5	暗褐	微土	壌質	220	830	1,050	0.21	暗褐	微土	壌質	780	3,400	4,180	0.25	
					10月11日	雨	19.2	暗褐	微土	壌質	160	690	850	0.20	にぶい黄褐	微土	壌質	170	690	860	0.25	
					12月15日	曇	9.8	黒褐	微土	壌質	110	600	710	0.17	黒褐	微土	壌質	520	2,400	2,920	0.22	
					1月16日	曇	2.9	黒褐	無	壌質	170	720	890	0.21	黒褐	無	壌質	620	3,000	3,620	0.22	

福島県 河川（周辺環境・中通り）3/8

	採取地点				採取日	天候	気温(℃)	周辺環境(土壌,空間線量)														備考
								左岸							右岸							
								色相	臭気	性状	放射性物質濃度［Bq/kg(乾)］			空間線量(μSv/h)	色相	臭気	性状	放射性物質濃度［Bq/kg(乾)］			空間線量(μSv/h)	
											放射性セシウム							放射性セシウム				
	No.	地点名		市町村							Cs-134	Cs-137	合計					Cs-134	Cs-137	合計		
河川	67	大滝根川	船引橋	田村市	5月8日	晴	13.7	暗褐	微土	壌質	76	280	356	0.11	暗褐	微土	壌質	490	1,700	2,190	0.14	
					6月8日	晴	20.8	暗褐	微土	壌質	160	640	800	0.10	暗褐	微土	壌質	600	2,400	3,000	0.15	
					8月3日	晴	35.8	褐	微土	壌質	170	620	790	0.10	灰黄褐	無	壌質	650	2,500	3,150	0.13	
					10月6日	晴	18.0	暗褐	微土	壌質	100	440	540	0.10	暗褐	微土	壌質	270	1,000	1,270	0.10	
					12月18日	晴	6.2	黒褐	微土	壌質	100	570	670	0.08	黒褐	微土	壌質	170	690	860	0.11	
					2月17日	晴	3.5	黒褐	微土	壌質	150	780	930	0.07	黒褐	微土	壌質	120	610	730	0.10	
	68		阿武隈川合流前	郡山市	5月12日	曇	16.9	にぶい黄褐	無	壌質	380	1,300	1,680	0.29	にぶい黄褐	無	壌質	190	690	880	0.28	
					6月13日	晴	21.4	にぶい黄褐	微土	壌質	530	1,900	2,430	0.24	にぶい黄褐	微土	壌質	160	620	780	0.26	
					8月16日	晴	28.0	黒褐	微土	壌質	410	1,800	2,210	0.22	にぶい黄褐	微土	壌質	160	600	760	0.21	
					10月11日	雨	17.6	暗褐	微青草	壌質	190	730	920	0.21	暗褐	微土	壌質	84	350	434	0.20	
					12月15日	曇	5.1	黒褐	微土	壌質	210	830	1,040	0.18	にぶい黄褐	微土	壌質	110	440	550	0.17	
					2月5日	曇	6.6	黒褐	微土	壌質	140	700	840	0.16	黒褐	微土	壌質	87	390	477	0.16	
	69	逢瀬川	馬場川合流点前		5月12日	曇	22.1	にぶい黄褐	微土	壌質	510	2,000	2,510	0.42	褐	微土	壌質	830	3,000	3,830	0.49	
					6月10日	晴	26.8	褐	微土	壌質	880	3,300	4,180	0.39	褐	微土	壌質	1,100	4,500	5,600	0.43	
					8月14日	曇	27.0	にぶい黄褐	微土	壌質	910	3,400	4,310	0.36	褐	微土	壌質	930	3,800	4,730	0.36	
					10月10日	晴	19.8	灰黄褐	微土	壌質	760	3,100	3,860	0.31	にぶい黄褐	微土	壌質	720	2,900	3,620	0.37	
					12月10日	曇	12.5	にぶい黄褐	微土	壌質	560	2,400	2,960	0.28	暗褐	微土	壌質	640	2,900	3,540	0.32	
					2月3日	晴	4.2	暗褐	微青草	壌質	540	2,800	3,340	0.23	暗褐	微青草	壌質	940	4,000	4,940	0.25	
	70		幕ノ内橋		5月12日	曇	20.5	褐	無	壌質	1,700	6,400	8,100	0.55	褐	無	壌質	910	3,600	4,510	0.45	
					6月10日	晴	27.1	褐	微土	壌質	1,100	4,000	5,100	0.40	にぶい黄褐	微土	壌質	130	500	630	0.36	
					8月13日	雨	20.4	にぶい黄褐	微土	壌質	560	2,200	2,760	0.38	褐	微土	壌質	180	710	890	0.31	
					10月10日	晴	21.8	褐	微土	壌質	660	2,900	3,560	0.40	にぶい黄褐	微土	壌質	630	2,700	3,330	0.44	
					12月14日	曇	9.1	黒褐	微土	壌質	550	2,300	2,850	0.35	褐	微土	壌質	440	1,900	2,340	0.34	
					2月5日	曇	5.2	黒褐	微青草	壌質	920	4,400	5,320	0.24	にぶい黄褐	微土	壌質	280	1,400	1,680	0.27	
	71		阿武隈川合流前		4月24日	晴	22.0	暗褐	微土	壌質	470	1,600	2,070	0.49	暗褐	微土	壌質	790	3,000	3,790	0.58	
					5月16日	曇	21.3	褐	微土	壌質	530	2,200	2,730	0.55	褐	微土	壌質	770	3,000	3,770	0.59	
					6月13日	晴	30.3	暗褐	微土	壌質	780	2,800	3,580	0.70	暗褐	微土	壌質	770	3,000	3,770	0.83	
					7月3日	曇	24.9	暗褐	微土	壌質	720	2,800	3,520	0.62	暗褐	微土	壌質	680	2,900	3,580	0.65	
					8月9日	晴	32.5	灰黄褐	無	壌質	950	3,800	4,750	0.67	灰黄褐	無	壌質	460	1,800	2,260	0.45	
					9月3日	晴	25.2	暗褐	微土	壌質	590	2,500	3,090	0.39	暗褐	微土	壌質	450	1,800	2,250	0.33	
					10月10日	曇	21.9	褐	微土	壌質	500	1,800	2,300	0.48	にぶい黄褐	微土	壌質	510	2,200	2,710	0.32	
					12月14日	曇	4.2	暗褐	微土	壌質	600	2,600	3,200	0.40	暗褐	微青草	壌質	510	2,300	2,810	0.26	
					1月5日	晴	7.8	黒褐	微土	壌質	430	2,000	2,430	0.43	黒褐	微土	壌質	460	1,900	2,360	0.31	
					2月17日	晴	3.0	暗褐	微土	壌質	720	3,400	4,120	0.42	暗褐	微土	壌質	460	2,300	2,760	0.27	
	72	阿武隈川	阿久津橋		5月3日	晴	26.3	にぶい黄褐	微土	壌質	120	410	530	0.21	黒褐	微土	壌質	170	680	850	0.26	
					5月16日	曇	21.8	にぶい黄褐	微土	砂質	120	420	540	0.21	にぶい黄褐	微土	壌質	200	730	930	0.26	
					6月13日	晴	30.0	暗褐	微土	壌質	120	350	470	0.24	黒褐	微土	壌質	240	910	1,150	0.35	
					7月3日	雨	24.4	灰黄褐	微土	壌質	93	410	503	0.23	黒褐	微土	壌質	290	1,100	1,390	0.30	
					8月9日	曇	25.8	にぶい黄褐	無	壌質	110	430	540	0.21	にぶい黄褐	無	壌質	190	850	1,040	0.28	
					9月3日	曇	21.7	暗褐	無	壌質	130	520	650	0.18	黒褐	微土	壌質	190	800	990	0.29	
					10月10日	曇	22.1	にぶい黄褐	微土	壌質	120	590	710	0.21	暗褐	微土	壌質	180	720	900	0.21	
					12月14日	曇	8.7	黒褐	微土	壌質	130	570	700	0.16	黒褐	微土	壌質	160	760	920	0.20	
					1月5日	曇	7.0	暗褐	微土	壌質	110	560	670	0.17	黒褐	微土	壌質	130	660	790	0.22	
					2月17日	晴	5.3	灰黄褐	微土	壌質	89	480	569	0.15	黒褐	微土	壌質	140	730	870	0.20	

福島県 河川（周辺環境・中通り）4/8

	採取地点				採取日	天候	気温(℃)	周辺環境(土壌,空間線量)														備考
								左岸							右岸							
								色相	臭気	性状	放射性物質濃度［Bq/kg(乾)］			空間線量(μSv/h)	色相	臭気	性状	放射性物質濃度［Bq/kg(乾)］			空間線量(μSv/h)	
											放射性セシウム							放射性セシウム				
	No.	地点名		市町村							Cs-134	Cs-137	合計					Cs-134	Cs-137	合計		
河川	73	五百川	石筵川合流後	郡山市	5月15日	晴	29.5	にぶい黄褐	微土	壌質	80	300	380	0.21	暗褐	微土	壌質	640	2,300	2,940	0.30	
					6月10日	晴	24.8	にぶい黄褐	微土	壌質	320	1,100	1,420	0.21	暗褐	微土	壌質	590	2,300	2,890	0.27	
					8月12日	晴	32.7	にぶい黄橙	微土	壌質	150	580	730	0.21	にぶい黄褐	微土	壌質	900	3,600	4,500	0.25	
					10月9日	晴	17.3	にぶい黄褐	微土	壌質	190	760	950	0.25	黒褐	微土	壌質	400	1,600	2,000	0.22	
					12月10日	曇	10.4	灰黄褐	微土	壌質	130	530	660	0.19	黒褐	微土	壌質	1,200	5,400	6,600	0.21	
					1月10日	雨	5.1	黒褐	微土	壌質	250	1,000	1,250	0.22	黒褐	微土	壌質	480	2,200	2,680	0.24	
	74		上関下橋	本宮市	5月15日	晴	26.2	暗褐	微土	壌質	2,700	10,000	12,700	0.51	にぶい黄褐	微土	壌質	1,700	6,000	7,700	0.46	
					6月10日	晴	24.7	黒褐	微土	壌質	5,700	20,000	25,700	0.48	にぶい黄褐	微土	壌質	1,600	5,700	7,300	0.48	
					8月12日	曇	29.1	褐	微土	壌質	4,200	16,000	20,200	0.41	にぶい黄褐	微土	壌質	1,100	4,300	5,400	0.42	
					10月9日	晴	21.8	暗褐	微土	壌質	3,300	14,000	17,300	0.42	暗褐	微土	壌質	1,300	5,500	6,800	0.41	
					12月10日	曇	9.4	黒褐	微土	壌質	2,200	9,500	11,700	0.36	黒褐	微土	壌質	1,200	5,600	6,800	0.30	
					1月16日	晴	6.3	黒褐	微土	壌質	1,400	6,200	7,600	0.41	黒褐	微土	壌質	1,100	4,900	6,000	0.32	
	75		阿武隈川合流前		4月25日	晴	19.0	にぶい黄褐	微土	壌質	300	1,100	1,400	0.71	暗褐	微土	壌質	800	2,800	3,600	0.84	
					5月15日	晴	27.7	にぶい黄橙	微土	壌質	2,200	8,000	10,200	0.70	にぶい黄褐	微土	壌質	1,200	4,300	5,500	0.80	
					6月10日	晴	23.4	にぶい黄褐	微土	壌質	980	3,700	4,680	0.61	にぶい黄褐	微土	壌質	1,300	4,800	6,100	0.75	
					7月3日	曇	23.6	暗褐	微土	壌質	1,200	4,600	5,800	0.68	にぶい黄褐	微土	壌質	750	3,000	3,750	0.73	
					8月12日	曇	26.3	にぶい黄褐	微土	壌質	2,600	10,000	12,600	0.70	褐	微土	壌質	1,300	5,100	6,400	0.71	
					9月3日	曇	30.1	にぶい黄褐	微土	壌質	2,300	9,000	11,300	0.61	にぶい黄褐	微土	壌質	760	3,000	3,760	0.65	
					10月9日	晴	20.5	にぶい黄褐	微土	壌質	2,900	12,000	14,900	0.54	にぶい黄褐	微土	壌質	900	3,800	4,700	0.73	
					12月10日	晴	3.3	にぶい黄褐	微土	壌質	2,200	9,000	11,200	0.50	灰黄褐	微土	壌質	850	3,800	4,650	0.62	
					1月14日	晴	8.5	暗褐	微土	壌質	1,100	4,400	5,500	0.68	暗褐	微土	壌質	840	3,700	4,540	0.68	
					2月3日	晴	4.1	にぶい黄褐	微土	壌質	1,500	6,900	8,400	0.48	にぶい黄褐	微土	壌質	940	4,200	5,140	0.49	
	76	阿武隈川	高田橋	二本松市	4月25日	晴	18.6	にぶい黄褐	微土	壌質	6,700	24,000	30,700	0.87	にぶい黄褐	微土	壌質	840	3,000	3,840	0.96	
					5月10日	晴	16.3	褐	微土	壌質	5,300	19,000	24,300	0.73	にぶい黄褐	微土	壌質	610	2,100	2,710	0.63	
					6月6日	曇	15.7	暗褐	微土	壌質	5,500	20,000	25,500	0.96	黒褐	微土	壌質	560	1,900	2,460	0.48	
					7月12日	晴	27.5	褐	微土	壌質	1,000	4,000	5,000	0.57	暗褐	微土	壌質	480	2,100	2,580	0.45	
					8月3日	晴	34.0	にぶい黄褐	微土	壌質	590	2,500	3,090	0.57	にぶい黄褐	微土	壌質	1,900	7,800	9,700	0.46	
					9月6日	曇	21.0	暗褐	微土	壌質	2,000	7,800	9,800	0.54	暗褐	微土	壌質	600	2,300	2,900	0.41	
					10月9日	晴	18.9	にぶい黄褐	微土	壌質	1,400	5,900	7,300	0.52	黒褐	微土	壌質	470	2,200	2,670	0.41	
					12月9日	晴	-0.3	褐	微土	砂質	320	1,300	1,620	0.40	暗褐	微土	壌質	450	2,100	2,550	0.40	
					1月10日	晴	4.7	黒褐	微土	壌質	2,000	9,100	11,100	0.54	黒褐	無	壌質	510	2,300	2,810	0.40	
					2月1日	曇	0.5	にぶい黄褐	微土	壌質	320	1,300	1,620	0.40	黒褐	微青草	壌質	400	2,000	2,400	0.35	
	77	口太川	口太川橋		5月10日	晴	16.5	にぶい黄褐	微土	壌質	210	820	1,030	0.22	にぶい黄褐	微土	壌質	260	1,000	1,260	0.22	
					6月12日	曇	22.5	にぶい黄褐	微土	壌質	400	1,500	1,900	0.17	暗褐	微土	壌質	530	2,100	2,630	0.21	
					8月2日	晴	31.9	にぶい黄褐	微土	壌質	340	1,400	1,740	0.19	にぶい黄褐	微土	壌質	510	1,900	2,410	0.21	
					10月11日	雨	16.4	にぶい黄褐	微土	壌質	340	1,400	1,740	0.25	にぶい黄褐	微土	壌質	330	1,300	1,630	0.20	
					12月1日	晴	9.6	黒褐	微土	壌質	560	2,500	3,060	0.21	黒褐	微土	壌質	530	2,300	2,830	0.21	
					1月9日	晴	4.1	黒褐	微土	壌質	340	1,400	1,740	0.21	黒褐	微土	壌質	480	2,100	2,580	0.20	

福島県 河川（周辺環境・中通り）5/8

	採取地点				採取日	天候	気温(℃)	周辺環境(土壌,空間線量)														備考
								左岸							右岸							
								色相	臭気	性状	放射性物質濃度［Bq/kg(乾)］			空間線量(μSv/h)	色相	臭気	性状	放射性物質濃度［Bq/kg(乾)］			空間線量(μSv/h)	
											放射性セシウム							放射性セシウム				
	No.	地点名		市町村							Cs-134	Cs-137	合計					Cs-134	Cs-137	合計		
河川	78	移川	小瀬川橋	二本松市	4月25日	晴	17.0	にぶい黄褐	微土	壌質	600	2,200	2,800	0.49	暗褐	無	壌質	1,200	4,300	5,500	0.59	
					5月10日	晴	17.0	にぶい黄褐	微土	壌質	620	2,500	3,120	0.45	にぶい黄褐	微土	壌質	1,200	4,500	5,700	0.65	
					6月6日	曇	15.5	黒褐	微土	壌質	480	1,900	2,380	0.37	黒褐	微土	壌質	1,000	3,600	4,600	0.60	
					7月12日	晴	21.7	暗褐	微土	壌質	410	1,600	2,010	0.40	暗褐	無	壌質	1,200	4,300	5,500	0.60	
					8月8日	曇	27.0	にぶい黄褐	微土	壌質	570	2,300	2,870	0.40	にぶい黄褐	微土	壌質	990	3,800	4,790	0.60	
					9月6日	曇	19.7	灰黄褐	微土	壌質	540	2,200	2,740	0.33	暗褐	微土	壌質	980	4,000	4,980	0.57	
					10月9日	晴	20.6	灰黄褐	微土	壌質	170	740	910	0.28	にぶい黄褐	微土	壌質	780	3,400	4,180	0.45	
					12月4日	雨	3.0	灰黄褐	微土	壌質	750	3,200	3,950	0.32	灰黄褐	微土	壌質	590	2,400	2,990	0.45	
					1月10日	曇	7.2	暗褐	微土	壌質	410	1,800	2,210	0.35	黒褐	無	壌質	560	2,900	3,460	0.48	
					2月1日	曇	2.1	にぶい黄褐	微土	壌質	370	1,700	2,070	0.26	黒褐	微土	壌質	580	2,800	3,380	0.36	
	79	水原川	下藤内橋	福島市	5月11日	晴	24.8	にぶい黄褐	微土	砂質	170	630	800	0.26	にぶい黄褐	微土	壌質	1,100	4,200	5,300	0.44	
					6月6日	晴	19.1	暗褐	微青草	砂質	80	360	440	0.29	暗褐	微青草	壌質	1,700	6,600	8,300	0.42	
					8月8日	曇	28.3	にぶい褐	微土	砂質	120	520	640	0.29	にぶい黄褐	微土	壌質	2,200	8,700	10,900	0.38	
					10月9日	晴	24.3	褐	無	砂質	94	470	564	0.26	黒褐	微土	壌質	2,800	11,000	13,800	0.38	
					12月3日	曇	10.6	にぶい黄褐	微土	砂質	75	340	415	0.25	黒褐	微土	壌質	2,600	11,000	13,600	0.38	
					2月1日	曇	1.5	暗褐	微土	砂質	110	510	620	0.25	灰黄褐	微土	壌質	860	3,800	4,660	0.26	
	80	女神川	鶴巻橋		5月11日	晴	16.2	にぶい黄褐	微土	壌質	930	3,600	4,530	0.48	褐	微土	壌質	590	2,100	2,690	0.47	
					6月7日	晴	22.1	にぶい黄褐	微青草	壌質	640	2,200	2,840	0.47	にぶい黄褐	微青草	壌質	520	2,000	2,520	0.41	
					8月8日	曇	27.4	にぶい黄褐	微土	壌質	1,900	7,500	9,400	0.44	にぶい黄褐	微土	壌質	600	2,400	3,000	0.44	
					10月9日	晴	20.4	暗褐	微土	壌質	830	3,600	4,430	0.38	暗褐	微土	壌質	830	3,200	4,030	0.36	
					12月3日	曇	13.5	にぶい黄褐	微土	壌質	810	3,500	4,310	0.38	にぶい黄褐	微土	壌質	950	3,900	4,850	0.38	
					2月1日	曇	2.1	暗褐	微土	壌質	830	3,900	4,730	0.27	黒褐	微土	壌質	1,700	7,400	9,100	0.24	
	81	阿武隈川	蓬莱橋		5月3日	晴	21.1	にぶい黄褐	微土	壌質	200	710	910	0.17	黒褐	微土	壌質	3,000	10,000	13,000	0.43	
					5月12日	曇	18.6	にぶい黄褐	微土	壌質	640	2,600	3,240	0.17	黒褐	微土	壌質	9,200	36,000	45,200	0.47	
					6月9日	曇	19.9	黒褐	微土	壌質	170	650	820	0.13	黒褐	微土	壌質	2,200	7,800	10,000	0.37	
					7月5日	曇	21.7	暗褐	微土	壌質	250	960	1,210	0.24	黒褐	微土	壌質	2,700	9,900	12,600	0.41	
					8月8日	曇	28.6	黄褐	微土	壌質	140	560	700	0.14	にぶい黄褐	微土	壌質	1,900	7,600	9,500	0.37	
					9月16日	曇	21.7	暗褐	微土	壌質	110	480	590	0.17	黒褐	微土	壌質	1,500	6,100	7,600	0.38	
					10月10日	晴	23.3	にぶい黄褐	微土	壌質	130	600	730	0.13	灰黄褐	微土	壌質	1,900	7,700	9,600	0.34	
					12月12日	晴	13.1	黒褐	微土	壌質	150	800	950	0.13	黒褐	微土	壌質	1,500	6,400	7,900	0.34	
					1月23日	曇	5.3	黒褐	微土	壌質	140	650	790	0.10	黒褐	微土	壌質	840	3,800	4,640	0.25	
					2月3日	晴	2.1	暗褐	微土	壌質	260	1,300	1,560	0.13	黒褐	微土	壌質	1,100	4,900	6,000	0.33	
	82	濁川	大森川合流点前		5月11日	晴	23.6	褐	微土	壌質	1,100	4,100	5,200	0.58	灰黄褐	微土	壌質	1,300	4,500	5,800	0.56	
					6月9日	曇	18.0	黒褐	微土	壌質	1,400	5,200	6,600	0.47	暗褐	微土	壌質	1,500	5,500	7,000	0.45	
					8月7日	晴	35.1	暗褐	微土	壌質	1,900	7,400	9,300	0.50	にぶい黄褐	微土	壌質	2,700	10,000	12,700	0.44	
					10月10日	晴	21.3	黒褐	微土	壌質	1,100	4,500	5,600	0.44	黒褐	微土	壌質	1,500	6,600	8,100	0.45	
					12月12日	晴	11.6	黒褐	微土	壌質	1,900	8,500	10,400	0.43	黒褐	微土	壌質	2,300	9,800	12,100	0.46	
					2月3日	晴	5.9	黒褐	微土	壌質	900	4,400	5,300	0.40	黒褐	微土	壌質	1,500	6,200	7,700	0.40	
	83	荒川	日ノ倉橋		5月14日	晴	27.7	にぶい黄褐	微土	壌質	560	2,100	2,660	0.25	にぶい黄褐	微土	壌質	590	2,200	2,790	0.21	
					6月7日	晴	25.5	暗褐	微土	壌質	440	1,700	2,140	0.21	暗褐	微土	壌質	650	2,600	3,250	0.20	
					8月6日	曇	28.2	褐	微土	壌質	2,200	8,400	10,600	0.23	にぶい黄橙	微土	壌質	1,300	5,100	6,400	0.20	
					10月10日	晴	23.1	褐	微土	壌質	420	1,700	2,120	0.22	にぶい黄褐	微土	壌質	450	2,000	2,450	0.18	
					12月9日	晴	10.3	黒褐	微土	壌質	700	3,000	3,700	0.22	暗褐	微土	壌質	370	1,500	1,870	0.19	
					2月2日	晴	-0.6	黒褐	微土	壌質	1,800	8,000	9,800	0.24	暗褐	微土	壌質	1,700	8,200	9,900	0.17	

福島県 河川（周辺環境・中通り）6/8

	採取地点				採取日	天候	気温(℃)	周辺環境(土壌,空間線量)														備考
								左岸							右岸							
								色相	臭気	性状	放射性物質濃度［Bq/kg(乾)］			空間線量(μSv/h)	色相	臭気	性状	放射性物質濃度［Bq/kg(乾)］			空間線量(μSv/h)	
											放射性セシウム							放射性セシウム				
	No.	地点名		市町村							Cs-134	Cs-137	合計					Cs-134	Cs-137	合計		
河川	84	須川	須川橋	福島市	5月14日	晴	30.2	にぶい黄褐	微土	壌質	710	2,600	3,310	0.23	にぶい黄橙	微土	壌質	910	3,400	4,310	0.24	
					6月7日	晴	26.9	極暗褐	微土	壌質	1,100	4,000	5,100	0.22	極暗褐	微土	壌質	760	3,300	4,060	0.23	
					8月6日	曇	31.6	暗褐	微土	壌質	4,000	15,000	19,000	0.27	暗褐	微土	壌質	6,500	25,000	31,500	0.26	
					10月10日	曇	17.7	褐	微土	壌質	1,200	4,700	5,900	0.20	にぶい黄褐	微土	壌質	1,600	6,200	7,800	0.21	
					12月9日	晴	10.5	黒褐	微土	壌質	1,200	4,800	6,000	0.21	極暗褐	微土	壌質	920	3,700	4,620	0.20	
					2月2日	晴	2.6	黒褐	微土	壌質	770	3,600	4,370	0.20	黒褐	微土	壌質	2,000	9,600	11,600	0.18	
	85	荒川	阿武隈川合流前		5月2日	晴	25.6	にぶい黄褐	微土	壌質	62	230	292	0.16	にぶい黄褐	微土	壌質	1,800	6,700	8,500	0.99	
					5月12日	曇	20.3	にぶい黄褐	微土	壌質	32	130	162	0.16	褐	微土	壌質	2,000	7,000	9,000	0.97	
					6月12日	曇	21.8	暗褐	微土	壌質	330	1,300	1,630	0.32	にぶい黄褐	微土	壌質	2,300	8,500	10,800	0.92	
					7月5日	曇	24.5	にぶい黄褐	微土	壌質	7.9	40	47.9	0.13	暗褐	微土	壌質	3,100	12,000	15,100	0.80	
					8月7日	晴	33.6	にぶい黄橙	微土	壌質	47	230	277	0.19	にぶい黄橙	微土	壌質	2,700	10,000	12,700	0.86	
					9月16日	晴	22.4	にぶい黄褐	微土	壌質	60	290	350	0.17	暗褐	微土	壌質	1,600	6,700	8,300	0.73	
					10月12日	晴	21.9	にぶい黄褐	微土	壌質	33	170	203	0.17	にぶい黄褐	微土	壌質	1,700	6,700	8,400	0.81	
					12月12日	晴	11.0	褐	微土	壌質	50	270	320	0.17	暗褐	微土	壌質	2,100	8,700	10,800	0.74	
					1月23日	曇	3.0	褐	微土	壌質	12	57	69	0.09	暗褐	微土	壌質	1,800	7,900	9,700	0.53	
					2月3日	晴	5.6	にぶい黄褐	微土	壌質	39	210	249	0.17	暗褐	微土	壌質	2,500	11,000	13,500	0.61	
	86	松川	阿武隈川合流前		5月2日	晴	27.4	にぶい黄褐	微土	壌質	5,500	19,000	24,500	1.35	にぶい黄褐	微土	壌質	990	3,700	4,690	0.78	
					5月12日	曇	20.8	灰黄褐	微土	壌質	4,900	17,000	21,900	1.25	灰黄褐	無	壌質	1,100	4,100	5,200	0.76	
					6月11日	晴	29.7	黒褐	微土	壌質	3,100	11,000	14,100	0.85	にぶい黄褐	微土	壌質	1,300	5,000	6,300	0.64	
					7月4日	曇	25.1	黒褐	微土	壌質	1,600	6,100	7,700	0.42	暗褐	無	壌質	2,000	7,600	9,600	0.33	
					8月7日	晴	29.7	にぶい黄褐	微土	壌質	2,400	9,300	11,700	0.81	にぶい黄橙	微土	壌質	560	2,300	2,860	0.43	
					9月16日	晴	23.1	暗褐	微土	壌質	120	530	650	0.33	にぶい黄褐	微土	壌質	1,000	4,100	5,100	0.31	
					10月12日	晴	22.6	黒褐	微土	壌質	1,700	7,300	9,000	0.34	にぶい黄橙	微土	壌質	940	3,900	4,840	0.40	
					12月12日	晴	6.8	暗褐	微土	壌質	820	3,700	4,520	0.31	暗褐	微土	壌質	460	2,200	2,660	0.36	
					1月23日	晴	1.6	暗褐	微土	壌質	770	3,400	4,170	0.24	暗褐	微土	壌質	520	2,500	3,020	0.31	
					2月3日	晴	5.3	にぶい黄褐	微土	壌質	2,000	8,800	10,800	0.33	灰黄褐	微土	壌質	940	4,500	5,440	0.34	
	87	八反田川	八反田橋		5月14日	晴	22.0	褐	微土	壌質	1,400	5,400	6,800	0.39	にぶい黄橙	微土	壌質	960	3,400	4,360	0.48	
					6月11日	晴	29.3	褐	微土	壌質	940	3,400	4,340	0.34	にぶい黄褐	微土	壌質	1,400	4,900	6,300	0.43	
					8月6日	晴	36.7	にぶい黄橙	微土	壌質	3,900	14,000	17,900	0.32	にぶい黄橙	微土	壌質	1,600	6,300	7,900	0.41	
					10月13日	曇	14.8	にぶい黄褐	微土	壌質	830	3,400	4,230	0.34	にぶい黄褐	微土	壌質	550	2,300	2,850	0.39	
					12月13日	晴	2.7	にぶい黄褐	微土	壌質	720	3,300	4,020	0.30	褐	微土	壌質	800	3,700	4,500	0.39	
					1月21日	晴	7.0	黒褐	微土	壌質	1,100	4,900	6,000	0.32	褐	微土	壌質	340	1,400	1,740	0.30	
	88	摺上川	十綱橋		5月14日	晴	26.9	褐	微土	壌質	2,000	7,400	9,400	0.44	灰黄褐	微土	壌質	860	3,300	4,160	0.33	
					6月10日	晴	26.4	黒褐	微土	壌質	1,300	4,700	6,000	0.38	にぶい黄褐	微土	壌質	1,100	4,200	5,300	0.32	
					8月6日	晴	32.0	にぶい黄褐	微土	壌質	2,400	9,200	11,600	0.32	にぶい黄橙	微土	壌質	190	770	960	0.23	
					10月13日	曇	15.3	黒褐	微土	壌質	1,000	4,000	5,000	0.36	にぶい黄褐	微土	壌質	49	230	279	0.22	
					12月10日	晴	2.0	黒褐	微土	壌質	1,600	7,000	8,600	0.31	暗褐	微土	壌質	78	370	448	0.20	
					2月2日	晴	4.2	黒褐	微土	壌質	1,100	4,900	6,000	0.34	灰黄褐	微土	壌質	48	190	238	0.19	

福島県 河川（周辺環境・中通り）7/8

	採取地点				採取日	天候	気温(℃)	周辺環境(土壌,空間線量)														備考
								左岸							右岸							
								色相	臭気	性状	放射性物質濃度［Bq/kg(乾)］			空間線量(μSv/h)	色相	臭気	性状	放射性物質濃度［Bq/kg(乾)］			空間線量(μSv/h)	
											放射性セシウム							放射性セシウム				
	No.	地点名		市町村							Cs-134	Cs-137	合計					Cs-134	Cs-137	合計		
河川	89	摺上川	阿武隈川合流前	福島市	5月2日	晴	23.6	にぶい黄褐	微土	壌質	900	3,400	4,300	0.47	にぶい黄褐	微土	壌質	1,100	4,000	5,100	0.60	
					5月14日	晴	24.7	灰黄褐	微土	壌質	680	2,500	3,180	0.47	にぶい黄橙	微土	壌質	500	1,800	2,300	0.54	
					6月11日	晴	26.8	にぶい黄褐	微土	壌質	1,100	4,100	5,200	0.39	にぶい黄褐	微土	壌質	880	3,200	4,080	0.48	
					7月4日	曇	21.8	暗褐	微土	壌質	1,400	5,200	6,600	0.43	にぶい黄褐	微土	壌質	950	3,700	4,650	0.50	
					8月5日	晴	36.1	褐	微土	壌質	1,400	5,000	6,400	0.40	にぶい黄橙	微土	壌質	1,600	6,100	7,700	0.47	
					9月16日	晴	23.3	にぶい黄褐	微土	壌質	2,600	11,000	13,600	0.40	黒褐	微土	壌質	1,100	4,500	5,600	0.38	
					10月13日	曇	16.6	褐	微土	壌質	680	2,900	3,580	0.39	にぶい黄褐	微土	壌質	400	1,700	2,100	0.43	
					12月13日	曇	4.8	暗褐	微土	壌質	1,100	4,900	6,000	0.36	褐	微土	壌質	670	3,000	3,670	0.42	
					1月22日	晴	6.8	暗褐	微土	壌質	1,000	4,400	5,400	0.36	灰黄褐	微土	壌質	840	4,000	4,840	0.46	
					2月4日	晴	-1.2	黒褐	微土	壌質	1,300	6,200	7,500	0.35	にぶい黄褐	微土	壌質	1,100	5,200	6,300	0.40	
	90	阿武隈川	大正橋	伊達市	4月28日	晴	29.2	にぶい黄褐	微土	壌質	570	2,000	2,570	0.21	にぶい黄褐	微土	壌質	730	2,500	3,230	0.45	
					5月13日	晴	25.5	にぶい黄褐	微土	壌質	210	690	900	0.21	にぶい黄褐	微土	壌質	700	2,700	3,400	0.43	
					6月11日	晴	23.6	にぶい黄褐	微土	壌質	260	840	1,100	0.21	にぶい黄褐	微土	壌質	1,400	5,300	6,700	0.43	
					7月4日	曇	23.5	暗褐	微土	壌質	500	1,800	2,300	0.19	暗褐	微土	壌質	460	1,500	1,960	0.42	
					8月5日	晴	37.9	にぶい黄橙	微土	壌質	170	660	830	0.27	にぶい黄橙	微土	壌質	1,300	5,400	6,700	0.38	
					9月17日	曇	21.3	にぶい黄褐	無	壌質	40	180	220	0.20	にぶい黄褐	微土	壌質	390	1,500	1,890	0.39	
					10月13日	曇	18.5	にぶい黄褐	微土	壌質	260	1,100	1,360	0.20	にぶい黄褐	微土	壌質	410	1,800	2,210	0.38	
					12月13日	曇	7.6	暗褐	微土	壌質	790	3,500	4,290	0.20	暗褐	微土	壌質	640	2,900	3,540	0.38	
					1月19日	晴	4.2	暗褐	微土	壌質	190	880	1,070	0.21	黒褐	微土	壌質	790	3,400	4,190	0.32	
					2月5日	晴	7.1	にぶい黄褐	微土	壌質	400	1,800	2,200	0.23	にぶい黄褐	微土	壌質	470	2,100	2,570	0.35	
	91	広瀬川	舘ノ腰橋	川俣町	5月11日	晴	15.0	灰黄褐	微土	壌質	570	2,000	2,570	0.24	灰黄褐	微土	砂質	180	590	770	0.24	
					6月7日	晴	23.1	にぶい黄褐	微青草	壌質	950	3,500	4,450	0.29	にぶい黄褐	微青草	壌質	80	310	390	0.25	
					8月9日	曇	26.4	にぶい黄橙	微土	壌質	380	1,500	1,880	0.26	にぶい黄褐	微土	砂質	160	600	760	0.25	
					10月11日	曇	18.0	暗褐	微土	壌質	460	1,900	2,360	0.24	暗褐	微土	壌質	13	44	57	0.20	
					12月3日	曇	14.5	黒褐	微土	壌質	790	3,300	4,090	0.23	黒褐	微土	壌質	810	3,800	4,610	0.24	
					1月11日	雪	1.1	黒褐	微土	壌質	520	2,500	3,020	0.26	にぶい黄褐	微土	壌質	12	59	71	0.13	
	92		地蔵川原橋	伊達市	5月13日	晴	21.1	灰黄褐	微土	壌質	920	3,500	4,420	0.48	にぶい黄褐	微土	壌質	1,200	4,500	5,700	0.42	
					6月25日	晴	28.6	暗褐	微土	壌質	2,700	9,800	12,500	0.41	暗褐	微土	壌質	850	3,100	3,950	0.46	
					8月5日	晴	30.4	褐	微土	壌質	2,400	9,500	11,900	0.40	褐	微土	壌質	1,400	5,600	7,000	0.38	
					10月12日	晴	22.2	暗褐	微土	壌質	1,300	5,100	6,400	0.34	にぶい黄褐	微土	壌質	1,200	5,100	6,300	0.29	
					12月15日	晴	4.8	黒褐	微土	壌質	1,200	4,800	6,000	0.37	暗褐	微土	壌質	1,200	5,100	6,300	0.29	
					2月5日	晴	2.4	黒褐	微土	壌質	870	4,200	5,070	0.34	暗褐	微土	壌質	1,200	5,300	6,500	0.26	
	93	小国川	広瀬川合流前		4月28日	晴	32.0	暗褐	微土	壌質	570	2,000	2,570	0.38	褐	微土	壌質	200	740	940	0.45	
					5月13日	曇	22.1	黒褐	微土	壌質	980	3,800	4,780	0.37	にぶい黄褐	微土	壌質	970	3,500	4,470	0.46	
					6月25日	晴	28.0	にぶい黄褐	微土	壌質	460	1,600	2,060	0.32	褐	微土	壌質	930	3,500	4,430	0.38	
					7月23日	雨	26.4	黒褐	微土	壌質	480	1,900	2,380	0.32	にぶい黄褐	微土	壌質	680	2,900	3,580	0.38	
					8月5日	晴	34.7	褐	微土	壌質	700	2,800	3,500	0.36	にぶい黄褐	微土	壌質	670	2,700	3,370	0.39	
					9月28日	晴	25.7	暗褐	微土	壌質	780	3,100	3,880	0.32	黒褐	無	壌質	670	2,600	3,270	0.33	
					10月25日	晴	13.4	にぶい黄褐	微土	壌質	690	2,700	3,390	0.31	にぶい黄褐	微土	壌質	680	3,000	3,680	0.33	
					12月15日	晴	8.5	にぶい黄褐	微土	壌質	670	3,000	3,670	0.30	暗褐	微土	壌質	620	2,700	3,320	0.31	
					1月17日	曇	5.7	黒褐	微土	壌質	490	2,200	2,690	0.31	暗褐	微土	壌質	800	3,300	4,100	0.30	
					2月5日	晴	5.1	暗褐	微土	壌質	640	2,900	3,540	0.32	暗褐	微土	壌質	770	3,700	4,470	0.30	

福島県 河川（周辺環境・中通り）8/8

	採取地点				採取日	天候	気温(℃)	周辺環境(土壌,空間線量)														備考
								左岸							右岸							
								色相	臭気	性状	放射性物質濃度［Bq/kg(乾)］			空間線量(μSv/h)	色相	臭気	性状	放射性物質濃度［Bq/kg(乾)］			空間線量(μSv/h)	
											放射性セシウム							放射性セシウム				
	No.	地点名		市町村							Cs-134	Cs-137	合計					Cs-134	Cs-137	合計		
河川	94	広瀬川	阿武隈川合流前	伊達市	4月28日	晴	27.4	暗褐	微土	壌質	620	2,200	2,820	0.42	褐	微土	壌質	470	1,700	2,170	0.35	
					5月13日	曇	22.9	にぶい黄褐	微土	壌質	230	800	1,030	0.36	にぶい黄橙	微土	壌質	320	1,200	1,520	0.45	
					6月25日	晴	25.9	にぶい黄褐	微土	壌質	510	1,900	2,410	0.33	にぶい黄褐	微土	壌質	1,300	5,100	6,400	0.49	
					7月23日	曇	25.6	暗褐	微土	壌質	770	3,100	3,870	0.30	にぶい黄褐	微土	壌質	240	1,000	1,240	0.41	
					8月5日	晴	36.3	にぶい黄褐	微土	壌質	980	3,800	4,780	0.33	にぶい黄褐	微土	壌質	1,900	7,400	9,300	0.38	
					9月28日	晴	26.5	褐	微土	壌質	820	3,300	4,120	0.24	褐	微土	壌質	320	1,300	1,620	0.25	
					10月25日	晴	13.1	褐	微土	壌質	610	2,400	3,010	0.27	褐	微土	壌質	410	1,700	2,110	0.28	
					12月15日	晴	8.7	にぶい黄褐	微土	壌質	180	830	1,010	0.27	褐	微土	壌質	480	2,100	2,580	0.30	
					1月17日	曇	7.3	暗褐	微土	壌質	120	580	700	0.29	暗褐	無	壌質	260	1,200	1,460	0.24	
					2月5日	晴	6.2	暗褐	微土	壌質	660	3,100	3,760	0.24	にぶい黄褐	微土	壌質	510	2,300	2,810	0.29	
	95	黒川	栃木県境	白河市	5月7日	晴	24.3	赤褐	微土	壌質	510	1,800	2,310	0.26	暗褐	無	壌質	1,100	4,100	5,200	0.30	
					6月11日	晴	27.2	極暗褐	微土	壌質	600	2,500	3,100	0.28	暗褐	微土	壌質	950	3,400	4,350	0.32	
					8月5日	晴	30.9	褐	微土	壌質	960	3,700	4,660	0.25	褐	微土	壌質	1,400	5,300	6,700	0.27	
					10月19日	晴	21.2	暗褐	微土	壌質	700	2,900	3,600	0.25	にぶい黄褐	微土	壌質	790	3,200	3,990	0.24	
					12月3日	曇	11.3	黒褐	微青草	壌質	710	3,000	3,710	0.21	黒褐	微土	壌質	1,000	4,500	5,500	0.22	
					1月11日	晴	3.7	黒褐	微土	壌質	620	3,000	3,620	0.20	黒褐	微土	壌質	750	3,400	4,150	0.20	
	96	久慈川	松岡橋	棚倉町	5月7日	晴	25.1	褐	微土	壌質	200	710	910	0.15	にぶい黄褐	微土	壌質	220	790	1,010	0.16	
					6月11日	晴	24.3	褐	微土	壌質	230	830	1,060	0.15	にぶい黄褐	微土	壌質	180	660	840	0.15	
					8月5日	晴	37.6	褐	微土	壌質	250	1,000	1,250	0.12	灰黄褐	微土	壌質	190	690	880	0.14	
					10月18日	晴	23.5	褐	微土	壌質	200	820	1,020	0.13	黒褐	微土	壌質	150	730	880	0.13	
					12月5日	晴	9.7	暗褐	微土	壌質	120	570	690	0.11	黒褐	微土	壌質	170	770	940	0.13	
					1月10日	晴	6.7	褐	微土	壌質	110	490	600	0.11	黒褐	微土	壌質	160	790	950	0.13	
	97		高地原橋	矢祭町	5月7日	曇	18.1	褐	微土	壌質	56	220	276	0.11	暗褐	微土	壌質	23	82	105	0.09	
					6月11日	曇	24.2	暗褐	微土	壌質	46	190	236	0.08	黒褐	微土	壌質	14	55	69	0.08	
					8月5日	晴	33.8	暗褐	微土	壌質	43	180	223	0.10	暗褐	微土	壌質	17	79	96	0.08	
					10月18日	晴	20.4	暗褐	微土	壌質	38	170	208	0.11	にぶい黄褐	微土	壌質	14	70	84	0.09	
					12月5日	晴	13.6	暗褐	微土	壌質	36	230	266	0.09	黒褐	微土	壌質	26	93	119	0.07	
					1月10日	晴	12.5	黒褐	微土	壌質	28	170	198	0.09	黒褐	微土	壌質	19	66	85	0.08	

福島県 湖沼･水源地（水質・中通り） 1/4

	採取地点					採取日	天候	気温 (℃)	全水深 (m)	水質											
										一般項目								放射性物質濃度(Bq/L		備考
	No.	地点名		市町村						水温 (℃)	採水深 (m)	色相	臭気	透明度 (m)	電気伝導度 (mS/m)	SS (mg/L)	濁度 (度)	放射性セシウム Cs-134	Cs-137	
湖沼・水源地	165	摺上川ダム貯水池		福島市	表層	6月3日	曇	22.4	63.0	20.8	0.5	暗い灰みの青緑	無	3.0	3.8	2	1.4	<0.67	<0.92	
					下層					8.0	62.0	-	無		4.9	7	3.7	<0.68	<0.92	
					表層	6月26日	曇	24.8	74.2	22.1	0.5	暗い灰みの青みを帯びた緑	無	5.3	5.6	<1	0.7	<0.51	<0.88	
					下層					7.8	73.2	-	無		5.8	<1	1.0	<0.84	<0.69	
					表層	8月4日	晴	31.1	64.5	29.1	0.5	灰みの青緑	無	4.5	4.4	<1	0.5	<0.67	<0.69	
					下層					8.9	3.5	-	無		6.7	<1	0.9	<0.78	<0.84	
					表層	10月16日	晴	15.8	69.7	16.2	0.5	暗い灰みの黄緑	無	3.8	4.1	1	1.5	<0.85	<0.80	
					下層					7.8	68.7	-	無		8.2	2	2.0	<0.81	<0.63	
					表層	12月10日	晴	10.2	67.7	9.3	0.5	明るい灰みの黄みを帯びた緑	無	3.6	4.8	1	1.3	<0.69	<0.84	
					下層					7.2	66.7	-	無		6.3	14	8.3	<0.69	<0.84	
					表層	2月4日	晴	5.6	-	-	-	-	-	-	-	-	-			積雪の為、採取不可
					下層					-	-	-	-		-	-	-			積雪の為、採取不可
	166	北(農業用ため池)	半田沼	桑折町	表層	6月6日	曇	15.5	1.0	16.6	0.5	灰みの青緑	無	>1.0	10.4	1	1.3	<0.76	<0.88	
					下層					-	-	-	-		-	-	-			水深が浅い為、表層水のみ採取
					表層	6月26日	晴	22.0	0.6	22.2	0.0	灰みの緑	無	>0.6	13.3	<1	0.8	<0.66	<0.92	
					下層					-	-	-	-		-	-	-			水深が浅い為、表層水のみ採取
					表層	7月23日	曇	26.6	0.7	25.8	0.0	灰みの黄緑	無	>0.7	13.3	3	1.5	<0.63	<0.80	
					下層					-	-	-	-		-	-	-			水深が浅い為、表層水のみ採取
					表層	8月4日	晴	33.6	0.7	28.6	0.0	明るい灰みの黄緑	無	>0.7	11.7	2	2.3	<0.75	<0.75	
					下層					-	-	-	-		-	-	-			水深が浅い為、表層水のみ採取
					表層	9月10日	雨	22.1	0.3	18.9	0.0	黄緑みの白	無	>0.3	14.1	2	1.5	<0.92	<0.61	
					下層					-	-	-	-		-	-	-			水深が浅い為、表層水のみ採取
					表層	10月14日	晴	15.3	0.6	12.5	0.0	明るい灰みの緑	無	>0.6	10.1	2	1.1	<0.77	<0.80	
					下層					-	-	-	-		-	-	-			水深が浅い為、表層水のみ採取
					表層	11月2日	雨	7.9	0.7	11.2	0.0	灰みの黄緑	無	>0.7	11.3	1	1.4	<0.60	<0.92	
					下層					-	-	-	-		-	-	-			水深が浅い為、表層水のみ採取
					表層	12月10日	晴	8.6	0.7	7.7	0.0	明るい灰みの黄緑	無	>0.7	13.9	3	1.7	<0.81	<0.88	
					下層					-	-	-	-		-	-	-			水深が浅い為、表層水のみ採取
					表層	1月19日	晴	3.1	-	-	-	-	-	-	-	-	-			積雪の為、採取不可
					下層					-	-	-	-		-	-	-			積雪の為、採取不可
					表層	2月4日	晴	0.2	0.5	2.5	0.0	明るい灰みの黄緑	無	>0.5	12.1	1	1.0	<0.83	<0.84	
					下層					-	-	-	-		-	-	-			
	167		大池	本宮市	表層	5月24日	晴	30.1	0.8	22.2	0.0	明るい灰みの赤みを帯びた黄	無	>0.8	6.1	3	2.7	<0.68	<0.69	
					下層					-	-	-	-		-	-	-			水深が浅い為、表層水のみ採取
					表層	6月15日	晴	22.4	0.8	24.4	0.0	灰みの黄	無	>0.8	6.3	3	2.0	<0.70	<0.75	
					下層					-	-	-	-		-	-	-			水深が浅い為、表層水のみ採取
					表層	8月14日	曇	22.8	0.8	25.7	0.0	明るい灰みの赤みを帯びた黄	無	>0.8	6.3	3	1.3	<0.83	<0.84	
					下層					-	-	-	-		-	-	-			水深が浅い為、表層水のみ採取
					表層	10月13日	曇	15.3	0.6	16.2	0.0	暗い灰みの黄	無	>0.6	6.3	4	2.9	<0.93	<0.55	
					下層					-	-	-	-		-	-	-			水深が浅い為、表層水のみ採取
					表層	12月12日	晴	7.0	0.8	6.8	0.0	明るい灰みの赤みを帯びた黄	無	>0.8	6.2	2	2.4	<0.63	<0.88	
					下層					-	-	-	-		-	-	-			水深が浅い為、表層水のみ採取
					表層	2月3日	晴	4.3	0.6	3.7	0.0	暗い灰みの緑みを帯びた黄	無	>0.6	6.4	1	1.3	<0.93	<0.96	
					下層					-	-	-	-		-	-	-			水深が浅い為、表層水のみ採取

福島県 湖沼･水源地（水質・中通り） 2/4

	採取地点					採取日	天候	気温 (℃)	全水深 (m)	水質											
										一般項目								放射性物質濃度(Bq/L)		備考
	No.	地点名		市町村						水温 (℃)	採水深 (m)	色相	臭気	透明度 (m)	電気伝導度 (mS/m)	SS (mg/L)	濁度 (度)	放射性セシウム Cs-134	Cs-137	
湖沼・水源地	168	三春ダム		三春町	表層	6月5日	曇	20.5	30.9	17.9	0.5	暗い灰みの緑	無	2.5	14.6	2	1.6	<0.74	<0.78	
					下層					7.5	29.9	-	無		16.0	5	5.4	<0.65	<0.61	
					表層	6月16日	曇	26.2	27.2	20.9	0.5	暗い灰みの黄みを帯びた緑	無	1.8	15.2	4	3.0	<0.72	<0.75	
					下層					8.0	26.2	-	無		15.4	5	5.4	<0.87	<0.84	
					表層	7月6日	曇	21.0	27.0	20.4	0.5	暗い灰みの緑みを帯びた黄	無	1.6	14.7	2	1.8	<0.60	<0.69	
					下層					7.9	26.0	-	無		15.7	10	8.8	<0.57	<0.69	
					表層	8月3日	晴	34.0	26.4	27.9	0.5	暗い灰みの黄緑	無	0.9	13.7	2	2.2	<0.60	<0.80	
					下層					9.2	25.4	-	無		18.1	12	12	<0.79	<0.80	
					表層	9月4日	曇	21.8	25.4	22.6	0.5	暗い灰みの黄緑	無	2.1	14.3	3	2.4	<0.82	<0.96	
					下層					9.6	24.4	-	微硫化水素		19.5	25	27	<0.61	<0.63	
					表層	10月6日	晴	17.0	28.4	18.3	0.5	暗い灰みの黄	無	1.0	12.5	8	7.9	<0.57	<0.80	
					下層					10.7	27.4	-	微硫化水素		20.7	64	54	<0.83	<0.69	
					表層	11月2日	雨	8.5	26.0	14.5	0.5	暗い灰みの黄緑	無	1.8	13.6	5	4.9	<0.57	<0.88	
					下層					13.5	25.0	-	無		14.4	14	12	<0.72	<0.88	
					表層	12月1日	晴	7.4	33.4	10.9	0.5	暗い灰みの緑みを帯びた黄	無	2.6	14.1	2	2.1	<0.64	<0.80	
					下層					10.0	32.4	-	無		13.6	4	5.2	<0.82	<0.88	
					表層	1月5日	曇	7.7	36.2	7.2	0.5	暗い灰みの黄緑	無	3.5	15.1	1	1.6	<0.74	<0.84	
					下層					6.6	35.2	-	無		14.7	3	3.0	<0.78	<0.63	
					表層	2月3日	晴	0.3	35.9	4.6	0.5	暗い灰みの緑みを帯びた黄	無	2.8	17.6	1	1.7	<0.68	<0.80	
					下層					4.7	34.9	-	無		16.1	2	2.3	<0.67	<0.84	
	169	中(農業用ため池)	宝ノ草	郡山市	表層	5月24日	晴	31.1	1.0	22.9	0.0	明るい灰みの黄緑	無	0.5	9.3	4	2.5	<0.77	<0.66	
					下層					-	-	-	-		-	-	-			水深が浅い為、表層水のみ採取
					表層	6月15日	晴	30.2	0.7	26.4	0.0	明るい灰みの黄緑	無	>0.7	9.5	2	1.8	<0.82	<0.80	
					下層					-	-	-	-		-	-	-			水深が浅い為、表層水のみ採取
					表層	8月18日	晴	27.6	1.0	26.9	0.0	灰みの黄緑	無	>1.0	9.0	3	2.7	<0.54	<0.80	
					下層					-	-	-	-		-	-	-			水深が浅い為、表層水のみ採取
					表層	10月13日	曇	15.6	1.0	16.9	0.0	灰みの黄緑	無	>1	9.1	5	4.1	<0.82	<0.84	
					下層					-	-	-	-		-	-	-			水深が浅い為、表層水のみ採取
					表層	12月9日	晴	12.9	0.8	8.1	0.0	明るい灰みの緑みを帯びた黄	無	>0.8	8.5	9	8.9	<0.75	<0.84	
					下層					-	-	-	-		-	-	-			水深が浅い為、表層水のみ採取
					表層	2月5日	曇	4.3	0.8	4.0	0.0	暗い灰みの黄緑	無	>0.8	8.6	4	4.2	<0.72	<0.99	
					下層					-	-	-	-		-	-	-			水深が浅い為、表層水のみ採取
	170	羽鳥湖		天栄村	表層	6月1日	晴	24.7	21.2	18.8	0.5	暗い灰みの青みを帯びた緑	無	7.5	3.8	<1	0.5	<0.94	<0.63	
					下層					9.0	20.2	-	無		3.9	<1	0.6	<0.70	<0.55	
					表層	6月18日	曇	17.3	18.9	18.0	0.5	暗い灰みの青緑	無	6.0	4.0	<1	0.4	<0.80	<0.88	
					下層					8.2	17.9	-	無		4.0	<1	0.5	<0.87	<0.55	
					表層	8月11日	晴	26.8	14.4	26.4	0.5	暗い灰みの黄緑	無	3.5	4.5	<1	0.6	<0.70	<0.75	
					下層					9.5	13.4	-	無		4.3	<1	0.5	<0.87	<0.75	
					表層	10月7日	晴	16.3	21.8	15.7	0.5	暗い灰みの緑	無	16.5	3.5	<1	0.7	<0.75	<0.75	
					下層					14.3	20.8	-	無		4.4	<1	0.9	<0.54	<0.63	
					表層	12月9日	晴	2.0	16.3	6.5	0.5	灰みの黄緑	無	4.5	4.1	1	1.5	<0.79	<0.75	
					下層					6.3	15.3	-	無		4.6	2	1.4	<0.80	<0.80	
					表層	1月12日	晴	-2.3	18.4	3.3	0.5	暗い灰みの黄緑	無	5.5	4.1	<1	0.6	<0.72	<0.63	
					下層					3.2	17.4	-	無		4.1	<1	0.7	<0.74	<0.61	
	171	中(農業用ため池)	広平	須賀川市	表層	5月24日	曇	22.3	1.5	20.1	0.0	明るい灰みの赤みを帯びた黄	無	1.0	13.2	4	5.2	<0.76	<0.75	
					下層					-	-	-	-		-	-	-			水深が浅い為、表層水のみ採取
					表層	6月17日	曇	19.9	0.9	22.7	0.0	明るい灰みの黄緑	無	>0.9	13.3	3	2.4	<0.70	<0.80	
					下層					-	-	-	-		-	-	-			水深が浅い為、表層水のみ採取
					表層	8月7日	晴	32.8	1.0	29.7	0.0	暗い灰みの黄	無	0.6	8.0	1	1.8	<0.65	<0.99	
					下層					-	-	-	-		-	-	-			水深が浅い為、表層水のみ採取
					表層	10月14日	晴	16.9	1.0	16.8	0.0	明るい灰みの黄緑	無	>1.0	14.4	5	3.8	<0.71	<0.69	
					下層					-	-	-	-		-	-	-			水深が浅い為、表層水のみ採取
					表層	12月9日	晴	11.5	0.6	7.4	0.0	灰みの緑みを帯びた黄	無	>0.6	16.4	3	4.4	<0.71	<0.84	
					下層					-	-	-	-		-	-	-			水深が浅い為、表層水のみ採取
					表層	1月15日	晴	6.9	0.9	3.6	0.0	暗い灰みの黄	無	>0.9	18.2	<1	1.9	<0.76	<0.92	
					下層					-	-	-	-		-	-	-			水深が浅い為、表層水のみ採取

福島県 湖沼･水源地（水質・中通り） 3/4

	採取地点				採取日	天候	気温 (℃)	全水深 (m)	水質											
									一般項目								放射性物質濃度(Bq/L		備考
	No.	地点名	市町村						水温 (℃)	採水深 (m)	色相	臭気	透明度 (m)	電気伝導度 (mS/m)	SS (mg/L)	濁度 (度)	放射性セシウム Cs-134	Cs-137	
湖沼・水源地	172	千五沢ダム貯水池	石川町	表層	6月2日	晴	25.9	16.7	22.9	0.5	灰みの緑みを帯びた黄	無	1.5	12.7	1	1.4	<0.83	<0.75	
				下層					8.1	15.7	-	無		12.8	4	3.7	<0.81	<0.74	
				表層	6月17日	晴	22.5	14.2	23.7	0.5	暗い灰みの黄みを帯びた緑	無	1.2	11.6	2	1.7	<0.85	<0.69	
				下層					8.9	13.2	-	無		12.6	4	4.5	<0.76	<0.80	
				表層	8月6日	晴	34.5	16.3	31.9	0.5	灰みの黄緑	無	1.0	13.2	5	4.3	<0.54	<0.84	
				下層					9.6	15.3	-	無		12.5	5	5.6	<0.68	<0.92	
				表層	10月15日	晴	16.3	12.3	15.4	0.5	暗い灰みの黄みを帯びた緑	無	1.5	10.8	4	3.7	<0.61	<0.84	
				下層					15.3	11.3	-	無		10.9	4	3.7	<0.69	<0.80	
				表層	12月2日	曇	8.9	12.2	8.4	0.5	暗い灰みの赤みを帯びた黄	無	1.5	11.8	5	5.8	<0.70	<0.80	
				下層					7.7	11.2	-	無		12.0	7	7.9	<0.61	<0.80	
				表層	1月6日	曇	3.2	12.2	4.1	0.5	暗い灰みの緑みを帯びた黄	無	1.9	11.6	2	2.8	<0.74	<0.75	
				下層					4.2	11.2	-	無		11.8	3	3.4	<0.59	<0.80	
	173	南(農業用ため池) 渡利池	矢吹町	表層	6月2日	晴	25.2	1.4	24.0	0.5	灰みの黄	無	1.0	19.9	5	3.0	<0.72	<0.75	
				下層					-	-	-	-		-	-	-			水深が浅い為、表層水のみ採取
				表層	6月20日	晴	24.7	1.5	23.6	0.0	灰みの緑みを帯びた黄	微沼沢	>1.5	20.1	8	6.1	<0.90	<0.84	
				下層					-	-	-	-		-	-	-			水深が浅い為、表層水のみ採取
				表層	8月7日	晴	36.0	2.2	32.4	0.5	暗い灰みの黄	無	0.9	20.1	2	1.8	<0.68	<0.96	
				下層					31.6	1.7	-	無		20.4	7	4.0	<0.72	<0.84	
				表層	10月15日	晴	19.5	2.2	17.1	0.5	灰みの黄	無	>2.2	21.5	2	1.6	<0.67	<0.75	
				下層					17.0	1.2	-	無		21.5	2	1.5	<0.68	<0.88	
				表層	12月4日	晴	4.8	2.3	6.6	0.5	灰みの緑みを帯びた黄	無	>2.3	21.2	2	2.0	<0.68	<0.84	
				下層					6.8	1.3	-	無		21.1	3	2.1	<0.79	<0.75	
				表層	1月15日	雪	0.9	2.4	4.3	0.5	暗い灰みの黄緑	無	2.2	31.7	2	2.0	<0.72	<0.88	
				下層					4.3	1.4	-	無		25.0	2	2.0	<0.78	<0.84	
	174	泉川	白河市	表層	6月1日	晴	24.1	0.7	22.3	0.5	明るい灰みの黄	無	>0.7	17.8	3	2.0	<0.83	<0.80	
				下層					-	-	-	-		-	-	-			水深が浅い為、表層水のみ採取
				表層	6月19日	曇	19.8	0.6	19.9	0.0	明るい灰みの黄緑	無	>0.6	20.5	5	3.4	<0.66	<0.75	
				下層					-	-	-	-		-	-	-			水深が浅い為、表層水のみ採取
				表層	8月11日	曇	29.2	0.6	29.6	0.0	明るい灰みの緑みを帯びた黄	無	>0.6	15.8	3	1.5	<0.69	<0.92	
				下層					-	-	-	-		-	-	-			水深が浅い為、表層水のみ採取
				表層	10月16日	曇	13.3	0.4	14.8	0.0	灰みの緑みを帯びた黄	無	>0.4	19.9	12	14	<0.68	<0.75	
				下層					-	-	-	-		-	-	-			水深が浅い為、表層水のみ採取
				表層	12月1日	晴	11.1	0.6	8.8	0.0	灰みの緑みを帯びた黄	無	>0.6	18.5	2	3.0	<0.61	<0.69	
				下層					-	-	-	-		-	-	-			水深が浅い為、表層水のみ採取
				表層	1月9日	晴	4.5	0.8	5.4	0.5	暗い灰みの緑みを帯びた黄	無	>0.8	16.3	1	1.5	<0.71	<0.55	
				下層					-	-	-	-		-	-	-			水深が浅い為、表層水のみ採取
	175	堀川ダム	西郷村	表層	6月1日	晴	26.7	29.0	21.3	0.5	明るい灰みの青みを帯びた緑	無	5.5	4.9	<1	0.6	<0.66	<0.81	
				下層					9.7	28.0	-	無		5.8	<1	1.0	<0.50	<0.61	
				表層	6月18日	曇	18.4	24.3	20.2	0.5	明るい灰みの黄緑	無	4.0	5.4	<1	0.8	<0.61	<0.84	
				下層					13.1	23.3	-	無		5.2	<1	0.7	<0.80	<0.88	
				表層	8月7日	晴	32.3	30.5	26.5	0.5	灰みの緑	無	6.5	5.7	<1	0.5	<0.66	<0.63	
				下層					12.5	29.5	-	無		6.1	2	1.9	<0.48	<0.75	
				表層	10月19日	晴	16.4	30.5	15.4	0.5	灰みの緑	無	9.2	5.1	<1	0.4	<0.87	<0.75	
				下層					14.6	29.5	-	無		5.4	<1	1.3	<0.63	<0.88	
				表層	12月2日	晴	5.9	30.1	9.4	0.5	暗い灰みの黄みを帯びた緑	無	7.2	5.6	<1	0.6	<0.73	<0.84	
				下層					9.1	29.1	-	無		5.6	<1	0.6	<0.79	<0.92	
				表層	1月12日	晴	4.2	30.5	4.6	0.5	暗い灰みの黄みを帯びた緑	無	6.0	5.7	<1	0.6	<0.66	<0.84	
				下層					4.3	29.5	-	無		5.7	<1	0.7	<0.78	<0.99	

福島県 湖沼･水源地（水質・中通り） 4/4

	採取地点				採取日	天候	気温 (℃)	全水深 (m)	水質										
									一般項目								放射性物質濃度(Bq/L)		備考
																	放射性セシウム		
	No.	地点名	市町村						水温 (℃)	採水深 (m)	色相	臭気	透明度 (m)	電気伝導度 (mS/m)	SS (mg/L)	濁度 (度)	Cs-134	Cs-137	
湖沼・水源地	176	南湖	白河市	表層	6月1日	晴	21.8	1.4	23.7	0.5	緑みの黒	無	>1.4	34.8	<1	0.5	<0.72	<0.63	
				下層					-	-	-	-		-	-	-			水深が浅い為、表層水のみ採取
				表層	6月19日	曇	20.9	1.5	22.3	0.0	明るい灰みの黄緑	無	>1.5	49.4	<1	0.5	<0.96	<0.84	
				下層					-	-	-	-		-	-	-			水深が浅い為、表層水のみ採取
				表層	8月11日	晴	33.4	1.3	30.8	0.5	暗い灰みの黄緑	微藻	0.8	37.2	4	3.1	<0.66	<0.75	
				下層					-	-	-	-		-	-	-			水深が浅い為、表層水のみ採取
				表層	10月16日	曇	14.3	1.4	15.7	0.0	暗い灰みの黄緑	無	1.0	32.3	4	3.1	<0.68	<0.80	
				下層					-	-	-	-		-	-	-			水深が浅い為、表層水のみ採取
				表層	12月1日	晴	7.9	1.4	7.6	0.5	灰みの黄緑	無	>1.4	40.9	4	3.8	<0.76	<0.75	
				下層					-	-	-	-		-	-	-			水深が浅い為、表層水のみ採取
				表層	1月9日	晴	3.7	1.4	4.4	0.5	灰みの緑みを帯びた黄	無	1.0	36.6	3	3.1	<0.89	<0.55	
				下層					-	-	-	-		-	-	-			水深が浅い為、表層水のみ採取

福島県 湖沼･水源地（底質・中通り）1/2

	採取地点				採取日	天候	気温 (℃)	全水深 (m)	底質																	備考
									一般項目														放射性物質濃度［Bq/kg(乾泥)］			
													粒度組成(%)										放射性セシウム			
	No.	地点名		市町村					泥温 (℃)	採泥深 (cm)	色相	臭気	粗礫分	中礫分	細礫分	粗砂分	中砂分	細砂分	シルト分	粘土分	含泥率 (%)	密度 (g/cm³)	性状	Cs-134	Cs-137	合計	
湖沼・水源地	165	摺上川ダム貯水池		福島市	6月3日	曇	22.4	63.0	8.9	3	褐灰	微腐敗	0.0	0.8	1.5	0.3	0.2	1.2	41.9	54.2	34.6	2.559	シルト	820	3,200	4,020	
					6月26日	曇	24.8	74.2	6.4	5	灰オリーブ	微下水	0.0	1.9	1.9	1.3	1.9	3.8	40.4	48.8	40.2	2.556	シルト	590	2,500	3,090	
					8月4日	晴	31.1	64.5	7.6	5	暗オリーブ	微硫化水素	0.0	0.0	0.0	0.0	0.3	2.0	40.2	57.5	35.8	2.568	シルト	390	1,600	1,990	
					10月16日	晴	15.8	69.7	8.9	5	オリーブ黒	微下水	0.0	0.7	0.0	0.1	0.3	4.3	36.9	57.7	37.9	2.567	シルト	540	2,600	3,140	
					12月10日	晴	10.2	67.7	7.3	5	灰オリーブ	微下水	0.0	0.0	0.0	0.1	0.1	2.0	43.4	54.4	36.7	2.590	シルト	380	1,900	2,280	
					2月4日	晴	5.6	-	-	-		-		-	-	-	-	-	-	-	-	-				-	積雪によりボートを出せない為、採取不可
	166	北(農業用ため池)	半田沼	桑折町	6月6日	曇	15.5	1.0	16.8	5	暗灰黄	微腐敗	0.0	18.3	10.3	15.2	25.8	16.3	5.0	9.2	66.8	2.599	砂・礫・シルト	580	2,200	2,780	
					6月26日	晴	22.0	0.6	21.8	3	にぶい黄橙	微硫化水素	0.0	12.0	14.3	19.3	21.7	11.7	10.3	10.7	81.9	2.640	シルト・砂・礫	110	410	520	
					7月23日	曇	26.6	0.7	25.8	3	にぶい黄橙	微下水	0.0	25.1	22.5	19.3	18.7	6.8	2.7	5.0	73.4	2.631	砂・礫	230	940	1,170	
					8月4日	晴	33.6	0.7	27.6	5	にぶい黄橙	無	12.2	33.2	12.2	13.8	13.7	6.3	4.0	4.7	75.6	2.622	砂・礫	75	260	335	
					9月10日	雨	22.1	0.3	18.8	3	灰黄褐	微下水	0.0	32.4	21.3	14.3	14.7	6.1	5.4	5.8	57.8	2.613	砂・礫	74	390	464	
					10月14日	晴	15.3	0.6	12.1	3	にぶい黄褐	微下水	0.0	14.7	16.1	20.6	25.7	11.8	4.2	7.0	74.2	2.630	砂・シルト	99	430	529	
					11月2日	雨	7.9	0.7	11.3	3	灰黄褐	微硫化水素	0.0	30.0	17.8	14.6	16.7	8.2	6.3	6.5	71.8	2.593	砂・礫	100	500	600	
					12月10日	晴	8.6	0.7	7.7	3	にぶい黄褐	無	0.0	10.5	14.9	21.3	32.8	12.6	4.5	3.4	72.4	2.624	砂・礫	150	660	810	
					1月19日	晴	3.1		-	-		-		-	-	-	-	-	-	-	-	-				-	積雪の為、採取不可
					2月4日	晴	0.2	0.5	4.2	3	にぶい黄褐	無	0.0	19.9	15.9	20.5	22.8	10.8	4.5	5.7	72.0	2.628	礫・砂	170	780	950	
	167		大池	本宮市	5月24日	晴	30.1	0.8	23.5	5	灰黄	無	0.0	2.6	20.1	22.1	25.5	12.5	10.2	7.2	76.7	2.596	シルト・砂	200	820	1,020	
					6月15日	晴	22.4	0.8	23.8	3	にぶい黄褐	微下水	0.0	2.5	11.8	19.6	27.1	21.2	7.6	10.3	64.3	2.640	砂・シルト	330	1,400	1,730	
					8月14日	曇	22.8	0.8	25.0	5	灰黄	微下水	0.0	3.7	17.0	21.6	26.3	15.2	4.7	11.5	76.1	2.621	砂・シルト	190	810	1,000	
					10月13日	曇	15.3	0.6	16.6	3	灰黄	微下水	0.0	2.5	19.6	24.3	30.3	15.2	4.7	3.4	76.0	2.621	砂・礫・シルト	140	540	680	
					12月12日	晴	7.0	0.8	7.1	3	灰	微硫化水素	0.0	1.3	17.2	27.7	32.6	16.1	3.8	1.3	77.8	2.590	砂・礫・シルト	110	500	610	
					2月3日	晴	4.3	0.6	5.4	3	灰黄	微下水	0.0	2.0	18.2	26.8	31.4	15.8	1.5	4.3	75.4	2.620	砂・礫	79	400	479	
	168	三春ダム		三春町	6月5日	曇	20.5	30.9	6.5	10	灰オリーブ	微硫化水素	0.0	0.0	0.0	0.1	0.2	5.6	52.4	41.7	30.3	2.552	シルト	470	1,600	2,070	
					6月16日	曇	26.2	27.2	9.8	5	オリーブ黒	無	0.0	0.2	1.8	2.1	3.5	4.7	35.8	52.1	32.9	2.612	シルト	770	3,000	3,770	
					7月6日	曇	21.0	27.0	6.8	5	黒褐	微硫化水素	0.0	0.0	0.0	0.1	0.3	0.1	52.4	47.1	28.7	2.563	シルト	280	1,200	1,480	
					8月3日	晴	34.0	26.4	12.4	5	褐灰	無	0.0	0.0	0.0	0.0	0.0	0.4	44.1	55.5	28.4	2.571	シルト	310	1,400	1,710	
					9月4日	曇	21.8	25.4	8.6	8	灰オリーブ	微硫化水素	0.0	0.0	0.0	0.0	0.2	0.0	45.6	54.3	26.8	2.564	シルト	240	1,100	1,340	
					10月6日	晴	17.0	28.4	11.3	8	褐灰	無	0.0	0.0	0.0	0.0	0.1	0.0	45.9	53.9	26.3	2.571	シルト	260	1,000	1,260	
					11月2日	雨	8.5	26.0	12.1	5	灰	微硫化水素	0.0	0.0	0.0	0.1	0.0	0.8	49.0	50.1	28.2	2.557	シルト	250	1,200	1,450	
					12月1日	晴	7.4	33.4	9.7	10	褐灰	微硫化水素	0.0	0.0	0.0	0.0	0.0	0.3	46.4	53.3	28.9	2.590	シルト	310	1,600	1,910	
					1月5日	曇	7.7	36.2	6.9	5	オリーブ黒	微硫化水素	0.0	0.0	0.0	0.1	0.1	0.2	39.7	59.9	26.9	2.583	シルト	470	2,300	2,770	
					2月3日	晴	0.3	35.9	4.5	7	オリーブ黒	微硫化水素	0.0	0.0	0.0	0.1	0.1	0.1	40.8	58.9	28.9	2.568	シルト	270	1,300	1,570	
	169	中(農業用ため池)	宝ノ草	郡山市	5月24日	晴	31.1	1.0	22.8	5	黄褐	無	0.0	2.7	9.3	18.1	19.6	10.1	22.3	17.9	72.5	2.633	シルト	23	100	123	
					6月15日	晴	30.2	0.7	26.6	3	明黄褐	無	0.0	1.2	9.2	15.8	19.0	10.8	23.0	21.0	65.5	2.712	砂・シルト	15	66	81	
					8月18日	晴	27.6	1.0	27.2	5	黄褐	無	0.0	2.7	7.8	18.5	21.3	10.4	20.0	19.2	68.3	2.715	砂・シルト	11	57	68	
					10月13日	曇	15.6	1.0	17.4	3	にぶ黄	微硫化水素	0.0	12.5	7.0	18.6	30.8	9.5	10.1	11.6	51.6	2.725	砂・シルト	84	370	454	
					12月9日	晴	12.9	0.8	8.8	3	明黄褐	無	0.0	3.1	5.6	19.6	21.4	14.2	20.7	15.5	66.7	2.674	シルト・砂	8.0	44	52	
					2月5日	曇	4.3	0.8	4.0	3	にぶ黄	無	0.0	3.5	8.4	20.8	22.4	11.1	19.0	14.8	59.7	2.720	シルト・砂・礫	17	90	107	
	170	羽鳥湖		天栄村	6月1日	晴	24.7	21.2	8.9	7	黒褐	無	0.0	0.0	0.0	0.0	1.0	8.9	61.6	28.6	28.0	2.422	シルト	400	1,500	1,900	
					6月18日	曇	17.3	18.9	9.6	5	黒褐	微土	0.0	0.0	0.0	0.0	0.0	0.5	64.8	34.7	26.7	2.422	シルト	670	2,400	3,070	
					8月11日	晴	26.8	14.4	10.9	7	黒褐	微硫化水素	0.0	0.0	0.0	0.0	0.0	0.3	66.4	33.4	25.1	2.436	シルト	780	3,300	4,080	
					10月7日	晴	16.3	21.8	14.0	5	オリーブ黒	微硫化水素	0.0	0.0	0.0	0.1	0.0	0.5	67.9	31.6	24.5	2.377	シルト	310	1,500	1,810	
					12月9日	晴	2.0	16.3	6.9	5	オリーブ黒	微硫化水素	0.0	0.0	0.0	0.0	0.1	0.3	69.4	30.1	25.4	2.449	シルト	650	3,100	3,750	
					1月12日	晴	-2.3	18.4	3.5	5	黒褐	微硫化水素	0.0	0.0	0.0	0.0	0.2	0.4	71.9	27.4	25.5	2.434	シルト	440	2,200	2,640	
	171	中(農業用ため池)	広平	須賀川市	5月24日	曇	22.3	1.5	21.5	5	オリーブ褐	微下水	0.0	5.6	13.5	10.6	21.1	11.9	27.6	9.9	65.8	2.634	シルト・砂	44	200	244	
					6月17日	曇	19.9	0.9	22.6	3	にぶい黄褐	微硫化水素	0.0	5.2	6.4	11.6	18.6	11.0	30.8	16.3	64.5	2.644	砂・シルト・礫	19	56	75	
					8月7日	晴	32.8	1.0	28.6	5	灰黄褐	無	6.3	7.8	13.2	10.6	19.8	10.5	16.2	15.7	56.6	2.661	シルト・礫	20	93	113	
					10月14日	晴	16.9	1.0	17.9	3	暗灰黄	微下水	0.0	5.7	6.8	14.3	22.1	11.8	25.8	13.5	38.5	2.676	シルト・砂・礫	78	290	368	
					12月9日	晴	11.5	0.6	6.9	5	にぶい黄褐	微硫化水素	0.0	2.0	5.0	15.7	25.6	19.1	24.5	8.3	47.5	2.633	シルト・砂・礫	41	160	201	
					1月15日	晴	6.9	0.9	3.9	3	黒褐	無	0.0	5.3	9.3	18.5	30.2	12.3	14.7	9.8	53.5	2.686	砂・シルト	35	210	245	
	172	千五沢ダム貯水池		石川町	6月2日	晴	25.9	16.7	8.7	10	オリーブ黒	微硫化水素	0.0	0.0	0.0	0.0	0.0	0.0	42.2	57.8	21.1	2.531	シルト	270	930	1,200	
					6月17日	晴	22.5	14.2	13.2	5	オリーブ灰	微硫化水素	0.0	0.0	0.0	0.2	0.3	0.6	31.3	67.7	31.8	2.492	シルト	740	2,900	3,640	
					8月6日	晴	34.5	16.3	12.7	5	褐灰	微硫化水素	0.0	0.0	0.0	0.0	0.3	0.0	44.3	55.4	20.1	2.511	シルト	460	1,700	2,160	
					10月15日	晴	16.3	12.3	8.0	5	黒褐	微硫化水素	0.0	0.0	0.0	0.1	0.2	0.1	33.6	66.0	17.4	2.516	シルト	320	1,300	1,620	
					12月2日	曇	8.9	12.2	7.4	5	灰	微硫化水素	0.0	0.0	0.0	0.0	0.0	0.0	35.9	64.1	18.4	2.485	シルト	250	1,200	1,450	
					1月6日	曇	3.2	12.2	4.8	5	灰	微硫化水素	0.0	0.0	0.0	0.1	0.1	0.2	36.7	62.9	18.7	2.530	シルト	250	1,200	1,450	
	173	南(農業用ため池)	渡利池	矢吹町	6月2日	晴	25.2	1.4	24.0	10	オリーブ黒	中硫化水素	0.0	1.3	2.8	5.5	11.6	10.3	47.6	21.0	25.0	2.506	シルト	260	940	1,200	
					6月20日	晴	24.7	1.5	21.5	5	黒	微下水	0.0	5.3	5.8	7.1	12.5	8.9	41.6	18.7	27.1	2.510	シルト	260	1,000	1,260	
					8月7日	晴	36.0	2.2	26.7	5	黒	微下水	0.0	0.0	1.1	2.0	8.1	12.2	51.2	25.5	24.1	2.526	シルト	240	920	1,160	
					10月15日	晴	19.5	2.2	16.1	5	黒	微下水	0.0	0.0	0.0	0.4	1.2	4.6	66.6	27.2	21.3	2.420	シルト	220	1,200	1,420	
					12月4日	晴	4.8	2.3	7.0	5	オリーブ黒	微硫化水素	0.0	0.0	0.0	0.0	0.0	2.2	70.2	27.6	19.2	2.346	シルト	400	1,400	1,800	
					1月15日	雪	0.9	2.4	4.8	5	灰黄褐	無	0.0	0.0	0.4	0.7	2.3	5.5	67.1	23.9	21.0	2.469	シルト	230	1,100	1,330	

福島県 湖沼･水源地（底質・中通り）2/2

	採取地点				採取日	天候	気温(℃)	全水深(m)	底質																		
									一般項目															放射性物質濃度［Bq/kg(乾泥)］			備考
									泥温(℃)	採泥深(cm)	色相	臭気	粒度組成(%)								含泥率(%)	密度(g/cm³)	性状	放射性セシウム			
	No.	地点名		市町村									粗礫分	中礫分	細礫分	粗砂分	中砂分	細砂分	シルト分	粘土分				Cs-134	Cs-137	合計	
湖沼・水源地	174	南(農業用ため池)	泉川	白河市	6月1日	晴	24.1	0.7	21.7	5	褐	微藻	20.6	45.0	9.2	8.0	9.6	2.7	2.7	2.1	73.4	2.592	礫・砂・シルト	180	690	870	
					6月19日	曇	19.8	0.6	19.5	3	にぶい黄褐	無	0.0	1.9	9.7	19.4	27.9	14.8	15.6	10.8	53.2	2.584	砂・シルト・礫	290	1,100	1,390	
					8月11日	曇	29.2	0.6	26.5	5	黒褐	無	0.0	5.0	9.8	16.6	21.2	15.0	28.4	4.1	60.8	2.574	シルト	33	120	153	
					10月16日	曇	13.3	0.4	15.1	3	黒褐	微下水	0.0	0.1	0.8	1.9	11.3	36.6	32.2	17.2	45.7	2.567	シルト・砂	550	2,300	2,850	
					12月1日	晴	11.1	0.6	9.4	3	黒褐	無	0.0	39.3	11.0	12.5	22.8	8.0	5.0	1.4	57.1	2.626	砂・シルト	82	470	552	
					1月9日	晴	4.5	0.8	6.1	3	黒褐	無	0.0	39.1	15.4	9.1	15.0	7.4	7.6	6.4	69.3	2.491	砂・礫	400	1,900	2,300	
	175	堀川ダム		西郷村	6月1日	晴	26.7	29.0	7.5	10	オリーブ黒	無	0.0	0.0	4.7	8.2	5.2	4.7	55.3	21.9	31.6	2.482	シルト	570	2,000	2,570	
					6月18日	曇	18.4	24.3	13.7	5	暗褐	無	0.0	0.0	0.0	0.2	0.1	1.3	74.3	24.2	28.4	2.418	シルト	550	1,900	2,450	
					8月7日	晴	32.3	30.5	9.1	5	暗褐	無	0.0	0.0	0.0	0.0	0.1	1.6	64.7	33.5	26.3	2.438	シルト	1,100	4,700	5,800	
					10月19日	晴	16.4	30.5	11.0	5	暗赤褐	微硫化水素	0.0	0.0	0.0	0.1	1.7	3.3	60.9	34.0	26.8	2.478	シルト	980	4,100	5,080	
					12月2日	晴	5.9	30.1	9.0	5	オリーブ黒	微硫化水素	0.0	0.0	0.0	0.4	0.3	3.3	62.6	33.4	26.6	2.470	シルト	750	3,300	4,050	
					1月12日	晴	4.2	30.5	4.7	5	オリーブ黒	微硫化水素	0.0	0.0	0.0	0.6	2.3	3.1	71.5	22.5	23.7	2.444	シルト	880	3,700	4,580	
	176	南湖		白河市	6月1日	晴	21.8	1.4	22.9	10	黒褐	微硫化水素	0.0	0.0	0.0	0.7	0.1	0.4	77.3	21.5	13.9	2.200	シルト	1,400	4,800	6,200	
					6月19日	曇	20.9	1.5	21.1	5	黒	微硫化水素	0.0	0.0	0.0	0.6	1.0	1.8	67.3	29.4	14.0	2.240	シルト	720	2,600	3,320	
					8月11日	晴	33.4	1.3	27.4	10	黒	微硫化水素	0.0	0.0	0.0	0.4	0.2	0.7	72.8	26.1	14.0	2.224	シルト	730	3,000	3,730	
					10月16日	曇	14.3	1.4	16.1	5	黒褐	微硫化水素	0.0	0.0	0.0	0.6	0.5	1.2	70.0	27.7	14.3	2.222	シルト	770	3,000	3,770	
					12月1日	晴	7.9	1.4	8.9	5	黒	微下水	0.0	0.0	0.0	0.0	0.4	1.6	70.3	27.7	13.7	2.263	シルト	850	3,400	4,250	
					1月9日	晴	3.7	1.4	5.7	5	オリーブ黒	微硫化水素	0.0	0.0	0.0	0.2	0.3	1.0	73.0	25.6	14.1	2.243	シルト	670	3,200	3,870	

福島県 湖沼･水源地（周辺環境・中通り）1/2

	採取地点				採取日	天候	気温(℃)	周辺環境(土壌,空間線量)							備考
								土壌							
								一般項目							
								色相	臭気	性状	放射性物質濃度［Bq/kg(乾)］			空間線量(μSv/h)	
											放射性セシウム				
	No.	地点名		市町村							Cs-134	Cs-137	合計		
湖沼・水源地	165	摺上川ダム貯水池		福島市	6月3日	曇	22.4	にぶい黄橙	無	壌質	220	860	1,080	0.15	
					6月26日	曇	24.8	褐	微土	壌質	300	1,100	1,400	0.15	
					8月4日	晴	31.1	にぶい黄橙	微土	壌質	240	920	1,160	0.16	
					10月16日	晴	15.8	にぶい黄褐	微土	壌質	170	710	880	0.13	
					12月10日	晴	10.2	にぶい黄褐	微土	壌質	230	1,000	1,230	0.13	
					2月4日	晴	5.6	にぶい黄褐	微土	壌質	230	1,100	1,330	0.12	
	166	北(農業用ため池)	半田沼	桑折町	6月6日	曇	15.5	にぶい黄褐	微土	壌質	460	1,800	2,260	0.42	
					6月26日	晴	22.0	暗褐	微土	壌質	670	2,500	3,170	0.51	
					7月23日	曇	26.6	暗褐	無	壌質	530	2,200	2,730	0.48	
					8月4日	晴	33.6	にぶい黄橙	微土	壌質	1,300	5,400	6,700	0.39	
					9月10日	雨	22.1	暗褐	微土	壌質	660	2,600	3,260	0.41	
					10月14日	晴	15.3	暗褐	微土	壌質	1,400	6,100	7,500	0.48	
					11月2日	雨	7.9	黒褐	微土	壌質	1,800	7,300	9,100	0.43	
					12月10日	晴	8.6	黒褐	微土	壌質	1,600	6,700	8,300	0.42	
					1月19日	晴	3.1	-	-	-			-	-	積雪による通行不可の為、採取不可
					2月4日	晴	0.2	にぶい黄褐	微土	壌質	730	3,400	4,130	0.21	
	167		大池	本宮市	5月24日	晴	30.1	にぶい黄褐	微土	壌質	960	3,500	4,460	0.70	
					6月15日	晴	22.4	褐	微土	壌質	620	2,300	2,920	0.68	
					8月14日	曇	22.8	にぶい黄褐	微土	壌質	750	2,900	3,650	0.62	
					10月13日	曇	15.3	にぶい黄褐	微土	壌質	500	2,000	2,500	0.60	
					12月12日	晴	7.0	黄褐	微土	壌質	370	1,800	2,170	0.48	
					2月3日	晴	4.3	にぶい黄褐	微土	壌質	620	2,700	3,320	0.37	
	168	三春ダム		三春町	6月5日	曇	20.5	明黄褐	微土	壌質	250	990	1,240	0.18	
					6月16日	曇	26.2	明黄褐	無	壌質	67	280	347	0.15	
					7月6日	曇	21.0	にぶい黄褐	微土	壌質	160	540	700	0.19	
					8月3日	晴	34.0	にぶい黄橙	無	壌質	360	1,400	1,760	0.17	
					9月4日	曇	21.8	にぶい黄橙	微土	壌質	120	460	580	0.17	
					10月6日	晴	17.0	褐	無	壌質	180	770	950	0.18	
					11月2日	雨	8.5	にぶい黄褐	無	壌質	380	1,700	2,080	0.18	
					12月1日	晴	7.4	褐	無	壌質	88	530	618	0.14	
					1月5日	曇	7.7	褐	微土	壌質	110	520	630	0.16	
					2月3日	晴	0.3	にぶい黄褐	無	壌質	170	880	1,050	0.10	
	169	中(農業用ため池)	宝ノ草	郡山市	5月24日	晴	31.1	黒褐	微土	壌質	1,100	4,000	5,100	0.32	
					6月15日	晴	30.2	褐	微土	壌質	550	2,300	2,850	0.30	
					8月18日	晴	27.6	暗褐	微土	壌質	1,100	4,200	5,300	0.28	
					10月13日	曇	15.6	にぶい黄褐	微土	壌質	970	3,800	4,770	0.27	
					12月9日	晴	12.9	黒褐	無	壌質	790	3,400	4,190	0.23	
					2月5日	曇	4.3	黒褐	微土	壌質	820	4,000	4,820	0.17	

福島県 湖沼･水源地（周辺環境・中通り）2/2

	採取地点				採取日	天候	気温(℃)	周辺環境(土壌,空間線量)							備考
								土壌							
								一般項目							
								色相	臭気	性状	放射性物質濃度［Bq/kg(乾)］			空間線量(μSv/h)	
											放射性セシウム				
	No.	地点名		市町村							Cs-134	Cs-137	合計		
湖沼・水源地	170	羽鳥湖		天栄村	6月1日	晴	24.7	黒褐	微土	壌質	180	700	880	0.09	
					6月18日	曇	17.3	黒褐	微土	壌質	63	240	303	0.10	
					8月11日	晴	26.8	にぶい黄褐	微土	壌質	28	130	158	0.09	
					10月7日	晴	16.3	にぶい黄褐	微土	壌質	70	310	380	0.08	
					12月9日	晴	2.0	黒褐	微土	壌質	140	620	760	0.08	
					1月12日	晴	-2.3	黒褐	微土	壌質	110	470	580	0.07	
	171	中(農業用ため池)	広平	須賀川市	5月24日	曇	22.3	黒褐	微土	壌質	80	340	420	0.14	
					6月17日	曇	19.9	黒	微青草	壌質	190	800	990	0.13	
					8月7日	晴	32.8	黒褐	無	壌質	430	2,000	2,430	0.11	
					10月14日	晴	16.9	黒褐	微土	壌質	210	910	1,120	0.12	
					12月9日	晴	11.5	黒	微土	壌質	120	520	640	0.11	
					1月15日	晴	6.9	黒	微土	壌質	160	750	910	0.11	
	172	千五沢ダム貯水池		石川町	6月2日	晴	25.9	黒褐	微土	壌質	340	1,400	1,740	0.12	
					6月17日	晴	22.5	にぶい黄褐	微土	壌質	170	670	840	0.11	
					8月6日	晴	34.5	にぶい黄褐	微土	壌質	220	1,000	1,220	0.11	
					10月15日	晴	16.3	灰黄褐	微土	壌質	180	790	970	0.12	
					12月2日	曇	8.9	黒褐	微土	壌質	280	1,200	1,480	0.10	
					1月6日	曇	3.2	黒褐	微土	壌質	250	1,100	1,350	0.12	
	173	南(農業用ため池)	渡利池	矢吹町	6月2日	晴	25.2	黄褐	微土	壌質	<6.3	29	29	0.08	
					6月20日	晴	24.7	褐	微土	壌質	11	33	44	0.08	
					8月7日	晴	36.0	灰黄褐	無	壌質	15	55	70	0.07	
					10月15日	晴	19.5	褐	微土	壌質	9.7	33	42.7	0.07	
					12月4日	晴	4.8	褐	微土	壌質	6.3	22	28.3	0.08	
					1月15日	雪	0.9	にぶい黄褐	無	壌質	<5.2	29	29	0.08	
	174		泉川	白河市	6月1日	晴	24.1	暗褐	微土	壌質	1,500	5,500	7,000	0.40	
					6月19日	曇	19.8	黒褐	無	壌質	700	2,500	3,200	0.30	
					8月11日	曇	29.2	極暗褐	微土	壌質	940	3,700	4,640	0.30	
					10月16日	曇	13.3	黒褐	微土	壌質	750	3,200	3,950	0.30	
					12月1日	晴	11.1	黒褐	微土	壌質	610	2,900	3,510	0.30	
					1月9日	晴	4.5	黒褐	無	壌質	860	3,900	4,760	0.25	
	175	堀川ダム		西郷村	6月1日	晴	26.7	橙	微土	壌質	1,000	3,800	4,800	0.27	
					6月18日	曇	18.4	明黄褐	無	壌質	500	1,800	2,300	0.26	
					8月7日	晴	32.3	黄褐	無	壌質	630	2,700	3,330	0.22	
					10月19日	晴	16.4	明褐	微土	壌質	690	2,900	3,590	0.24	
					12月2日	晴	5.9	明褐	微土	壌質	670	2,900	3,570	0.21	
					1月12日	晴	4.2	褐	微土	壌質	770	3,400	4,170	0.19	
	176	南湖		白河市	6月1日	晴	21.8	褐灰	微土	壌質	23	120	143	0.10	
					6月19日	曇	20.9	オリーブ黒	微土	壌質	14	66	80	0.11	
					8月11日	晴	33.4	にぶい黄褐	微土	壌質	31	140	171	0.10	
					10月16日	曇	14.3	暗褐	微土	壌質	67	270	337	0.10	
					12月1日	晴	7.9	黒褐	微土	壌質	57	240	297	0.09	
					1月9日	晴	3.7	オリーブ黒	微土	壌質	57	240	297	0.07	

福島県 河川（水質・会津）1/4

	採取地点				採取日	天候	気温 (℃)	全水深 (m)	水質										
									一般項目								放射性物質濃度(Bq/L)		備考
	No.	地点名		市町村					水温 (℃)	採水深 (m)	色相	臭気	透視度 (cm)	電気伝導度 (mS/m)	SS (mg/L)	濁度 (度)	放射性セシウム Cs-134	Cs-137	
河川	98	阿賀野川	田島橋	南会津町	5月22日	晴	20.8	0.2	15.7	0.0	灰みの緑	無	65	5.9	5	3.9	<0.74	<0.80	
					6月12日	曇	20.5	0.2	22.1	0.0	灰みの緑みを帯びた黄	無	>100	6.4	2	1.5	<0.93	<0.69	
					8月5日	晴	32.4	0.3	25.3	0.0	灰みの黄緑	無	>100	6.6	2	0.8	<0.67	<0.80	
					10月14日	晴	17.2	0.2	16.0	0.0	灰みの黄みを帯びた緑	無	>100	5.9	4	2.6	<0.72	<0.80	
					12月4日	雪	0.7	0.4	4.9	0.0	灰みの黄みを帯びた緑	無	65	5.6	6	2.5	<0.70	<0.80	
					1月21日	曇	0.6	0.4	1.5	0.0	灰みの黄緑	無	>100	5.3	1	0.9	<0.61	<0.75	
	99		大川橋	会津若松市	5月22日	晴	18.5	0.5	14.9	0.0	明るい灰みの黄緑	無	>100	6.6	2	1.3	<0.95	<0.78	
					6月12日	曇	18.8	0.5	16.8	0.0	灰みの黄緑	無	85	7.2	1	1.4	<0.71	<0.88	
					8月6日	晴	32.8	0.5	22.0	0.0	灰みの黄緑	無	>100	7.3	<1	1.0	<0.81	<0.92	
					10月19日	晴	19.6	0.3	15.1	0.0	灰みの黄緑	無	>100	7.6	<1	0.9	<0.68	<0.75	
					12月12日	晴	6.5	0.3	7.1	0.0	灰みの黄緑	無	>100	6.6	1	0.9	<0.58	<0.84	
					1月13日	雨	-0.3	0.5	5.5	0.0	灰みの黄緑	無	>100	6.9	<1	0.9	<0.61	<0.88	
	100	湯川	滝見橋		5月31日	曇	18.3	0.7	17.1	0.0	明るい灰みの黄緑	無	>100	10.2	2	0.8	<0.81	<0.55	
					6月15日	晴	25.4	0.7	18.3	0.0	明るい灰みの黄緑	無	>100	11.3	2	1.5	<0.58	<0.75	
					8月6日	晴	32.1	0.7	24.1	0.0	明るい灰みの黄緑	無	>100	12.0	2	1.3	<0.54	<0.69	
					10月20日	晴	26.2	0.3	16.3	0.0	明るい灰みの黄緑	無	>100	12.5	1	0.9	<0.86	<0.84	
					12月15日	晴	6.5	0.3	7.1	0.0	灰みの黄緑	無	75	8.1	3	1.9	<0.81	<0.70	
					1月23日	曇	0.0	0.8	4.3	0.0	暗い灰みの緑みを帯びた黄	無	>100	11.9	1	1.0	<0.61	<0.75	
	101		新湯川橋		5月28日	晴	23.0	0.3	17.6	0.0	灰みの緑みを帯びた黄	無	80	10.0	9	4.0	<0.74	<0.66	
					6月15日	晴	26.6	0.3	23.8	0.0	灰みの緑みを帯びた黄	無	70	11.7	9	4.0	<0.63	<0.75	
					8月7日	晴	28.0	0.2	24.8	0.0	灰みの緑みを帯びた黄	無	>100	12.2	3	1.5	<0.63	<0.96	
					10月20日	曇	21.4	0.3	18.1	0.0	灰みの緑みを帯びた黄	無	>100	13.0	2	1.0	<0.90	<0.84	
					12月13日	曇	7.5	0.3	7.8	0.0	灰みの緑みを帯びた黄	無	>100	10.2	4	2.1	<0.69	<0.84	
					1月23日	晴	2.1	0.3	5.5	0.0	灰みの緑みを帯びた黄	無	78	14.1	3	1.4	<0.74	<0.55	
	102		阿賀野川合流前		5月28日	晴	27.1	0.3	22.2	0.0	灰みの黄緑	無	80	12.6	6	2.5	<0.72	<0.63	
					6月15日	晴	24.7	0.5	26.1	0.0	灰みの黄緑	無	62	13.5	7	3.1	<0.65	<0.69	
					8月7日	晴	35.3	0.3	26.8	0.0	灰みの黄緑	無	>100	13.7	3	0.8	<0.58	<0.69	
					10月18日	晴	23.5	0.2	18.9	0.0	灰みの黄緑	無	>100	16.6	<1	0.5	<0.85	<0.88	
					12月13日	曇	6.2	0.3	7.3	0.0	灰みの黄緑	無	>100	11.2	4	2.6	<0.61	<0.69	
					1月23日	曇	2.2	0.3	6.2	0.0	暗い灰みの黄緑	無	>100	15.8	2	1.4	<0.76	<0.92	
	103	宮川	細工名橋	会津坂下町	5月28日	晴	26.3	0.5	21.1	0.0	暗い灰みの黄みを帯びた緑	無	>100	10.1	5	2.6	<0.84	<0.74	
					6月15日	晴	24.7	0.4	24.4	0.0	暗い灰みの黄みを帯びた緑	無	87	11.2	4	2.7	<0.68	<0.75	
					8月24日	晴	24.8	0.3	21.5	0.0	灰みの黄緑	無	>100	11.6	5	2.2	<0.68	<0.69	
					10月18日	曇	21.5	0.3	16.1	0.0	暗い灰みの黄みを帯びた緑	無	>100	10.4	3	1.7	<0.54	<0.80	
					12月13日	曇	4.8	0.5	7.4	0.0	暗い灰みの黄みを帯びた緑	無	>100	7.3	5	2.1	<0.69	<0.99	
					1月23日	曇	0.3	0.5	4.5	0.0	明るい灰みの緑みを帯びた黄	無	>100	9.8	2	1.6	<0.78	<0.75	
	104	阿賀野川	宮古橋		5月28日	晴	28.3	0.9	21.7	0.0	明るい灰みの黄緑	無	>100	16.0	2	1.4	<0.68	<0.63	
					6月15日	曇	26.1	0.7	22.4	0.0	暗い灰みの黄緑	無	85	11.5	4	2.3	<0.66	<0.84	
					8月24日	曇	24.8	0.4	21.6	0.0	暗い灰みの黄緑	無	>100	13.8	2	0.9	<0.66	<0.75	
					10月18日	曇	20.7	0.6	16.1	0.0	暗い灰みの黄緑	微藻	>100	9.6	<1	0.5	<0.70	<0.92	
					12月13日	曇	1.6	0.5	6.4	0.0	灰みの黄緑	微藻	55	7.2	11	5.0	<0.73	<0.92	
					1月23日	晴	-0.2	0.8	3.9	0.0	暗い灰みの黄緑	無	>100	10.2	<1	0.4	<0.87	<0.99	
	105	日橋川	南大橋	喜多方市	4月29日	晴	25.1	0.5	12.3	0.0	灰みの黄	無	28	5.8	21	11	<0.42	<0.66	
					5月21日	曇	17.6	0.5	14.5	0.0	明るい灰みの黄	無	18	9.8	26	17	<0.76	<0.84	
					6月20日	晴	21.5	0.5	19.8	0.0	明るい灰みの黄	無	55	14.0	9	3.9	<0.70	<0.80	
					7月21日	晴	33.1	0.9	28.9	0.0	明るい灰みの黄	無	45	12.2	10	3.7	<0.57	<0.80	
					8月24日	晴	30.3	0.3	23.6	0.0	明るい灰みの黄	無	92	14.6	10	4.7	<0.79	<0.80	
					9月9日	雨	21.8	0.7	20.0	0.0	暗い灰みの黄緑	無	>100	16.0	2	0.8	<0.57	<0.75	
					10月25日	晴	12.6	0.2	11.7	0.0	灰みの黄	無	80	12.6	3	1.3	<0.80	<0.80	
					12月9日	晴	12.1	0.7	8.4	0.0	灰みの黄	無	48	10.8	10	6.1	<0.63	<0.84	
					1月22日	曇	4.3	0.8	4.7	0.0	明るい灰みの緑みを帯びた黄	無	60	11.7	3	2.4	<0.87	<0.75	
					2月1日	晴	2.1	0.6	5.0	0.0	灰みの緑みを帯びた黄	無	82	11.4	3	2.4	<0.65	<0.80	

福島県 河川（水質・会津）2/4

	採取地点				採取日	天候	気温 (℃)	全水深 (m)	水質										
									一般項目								放射性物質濃度(Bq/L)		備考
	No.	地点名		市町村					水温 (℃)	採水深 (m)	色相	臭気	透視度 (cm)	電気伝導度 (mS/m)	SS (mg/L)	濁度 (度)	放射性セシウム Cs-134	Cs-137	
河川	106	旧湯川	粟ノ宮橋	湯川村	5月21日	曇	19.4	0.2	15.6	0.0	明るい灰みの黄	無	12	16.6	47	33	<0.80	<0.66	
					6月19日	曇	20.8	0.5	18.5	0.0	明るい灰みの黄	無	49	18.4	13	6.1	<0.73	<0.75	
					8月26日	晴	23.6	0.5	21.4	0.0	明るい灰みの黄	無	48	15.6	21	8.5	<0.70	<0.75	
					10月25日	晴	14.6	0.4	13.0	0.0	灰みの緑みを帯びた黄	無	47	17.0	12	3.5	<0.72	<0.75	
					12月7日	晴	10.6	0.5	8.1	0.0	灰みの黄	無	16	16.4	51	34	<0.69	<0.80	
					1月13日	晴	4.5	0.6	6.9	0.0	明るい灰みの黄	無	91	20.2	4	3.3	<0.70	<0.75	
	107	旧宮川	丈助橋	会津坂下町	5月20日	晴	23.0	0.5	17.6	0.0	明るい灰みの黄	無	25	10.8	28	11	<0.72	<0.70	
					6月13日	晴	25.5	0.5	22.4	0.0	明るい灰みの黄	無	60	11.5	8	4.6	<0.66	<0.55	
					8月25日	晴	24.3	0.5	19.8	0.0	灰みの黄	無	>100	15.6	15	5.3	<0.73	<0.55	
					10月25日	晴	13.0	0.3	14.4	0.0	明るい灰みの黄	無	45	14.5	12	5.5	<0.51	<0.69	
					12月7日	晴	7.8	0.5	9.3	0.0	灰みの黄緑	微下水	54	10.6	9	4.5	<0.52	<0.88	
					1月17日	晴	3.1	0.4	5.6	0.0	明るい灰みの緑みを帯びた黄	微藻	>100	12.4	4	3.3	<0.74	<0.80	
	108	田付川	大橋	喜多方市	5月21日	晴	17.2	0.4	11.7	0.0	無彩色白	無	>100	5.8	2	1.5	<0.86	<0.79	
					6月18日	曇	21.5	0.4	17.9	0.0	無彩色白	無	>100	8.7	5	2.8	<0.54	<0.69	
					8月26日	曇	19.6	0.1	17.8	0.0	無彩色白	無	>100	9.2	3	1.5	<0.91	<0.75	
					10月24日	曇	13.0	0.4	12.1	0.0	無彩色白	無	>100	9.3	<1	0.5	<0.83	<0.84	
					12月6日	晴	3.8	0.5	7.0	0.0	暗い灰みの黄緑	無	>100	6.1	3	2.1	<0.63	<0.80	
					1月15日	晴	0.1	0.4	2.7	0.0	無彩色白	無	>100	7.5	<1	0.3	<0.73	<0.88	
	109		下川原橋		5月20日	晴	30.0	0.5	20.6	0.0	灰みの黄緑	無	41	9.3	14	7.4	<0.79	<0.88	
					6月19日	曇	21.1	0.4	20.3	0.0	灰みの黄緑	無	76	15.8	9	3.0	<0.88	<0.92	
					8月26日	晴	25.0	0.2	19.8	0.0	灰みの黄緑	無	92	15.6	7	2.8	<0.55	<0.84	
					10月24日	晴	22.6	0.3	18.8	0.0	無彩色白	無	>100	18.5	4	1.7	<0.65	<0.75	
					12月6日	晴	7.1	0.5	8.7	0.0	灰みの黄緑	無	65	8.2	12	5.1	<0.72	<0.63	
					1月17日	雪	-1.9	0.4	5.3	0.0	明るい灰みの緑みを帯びた黄	無	>100	13.1	1	1.2	<0.73	<0.75	
	110	濁川	濁川橋		5月21日	曇	13.3	0.3	12.5	0.0	灰みの黄緑	無	49	9.0	8	5.7	<0.95	<0.70	
					6月20日	晴	24.3	0.2	20.4	0.0	明るい灰みの黄	無	88	11.6	3	2.4	<0.83	<0.88	
					8月25日	晴	24.8	0.1	21.4	0.0	灰みの黄緑	無	>100	13.8	5	2.1	<0.71	<0.69	
					10月24日	晴	17.5	0.5	15.8	0.0	無彩色白	無	>100	13.6	5	1.7	<0.58	<0.69	
					12月6日	晴	8.5	0.5	8.6	0.0	灰みの黄緑	無	67	9.6	11	5.2	<0.81	<0.63	
					1月15日	曇	2.1	0.3	5.1	0.0	明るい灰みの緑みを帯びた黄	無	>100	10.6	2	1.4	<0.76	<0.75	
	111		山崎橋		5月20日	晴	25.2	0.3	21.8	0.0	灰みの黄緑	無	20	9.1	23	18	<0.66	<0.80	
					6月19日	曇	20.9	0.2	19.5	0.0	灰みの黄緑	無	77	11.8	6	3.0	<0.92	<0.80	
					8月25日	晴	23.6	0.3	22.7	0.0	灰みの赤みを帯びた黄	無	80	13.9	6	3.4	<0.77	<0.75	
					10月24日	晴	23.6	0.3	18.6	0.0	灰みの黄緑	無	>100	13.6	4	1.7	<0.83	<0.80	
					12月7日	晴	5.0	0.5	7.3	0.0	灰みの黄緑	無	62	10.2	6	3.6	<0.66	<0.84	
					1月17日	雪	1.2	0.5	4.7	0.0	灰みの黄緑	無	>100	11.5	1	1.3	<0.74	<0.84	
	112	伊南川	青柳橋	南会津町	5月22日	晴	29.9	0.7	11.8	0.0	明るい灰みの黄緑	無	>100	3.6	2	0.7	<0.80	<0.55	
					6月12日	雨	18.9	0.8	13.9	0.0	明るい灰みの黄緑	無	>100	4.1	<1	0.4	<0.66	<0.61	
					8月4日	晴	31.7	0.4	26.5	0.0	明るい灰みの黄緑	無	40	6.4	<1	0.6	<0.94	<0.75	
					10月13日	雨	14.4	0.6	12.5	0.0	明るい灰みの黄みを帯びた緑	無	>100	6.5	<1	0.4	<0.85	<0.80	
					12月3日	曇	8.1	0.7	7.6	0.0	明るい灰みの黄みを帯びた緑	無	>100	5.5	3	1.1	<0.70	<0.75	
					1月21日	雪	1.0	0.8	0.3	0.0	無彩色白	無	>100	6.4	<1	0.4	<0.58	<0.84	
	113		黒沢橋	只見町	5月19日	雨	16.1	0.5	9.7	0.0	明るい灰みの黄緑	無	28	3.2	21	11	<0.56	<0.55	
					6月10日	晴	23.8	0.6	17.5	0.0	暗い灰みの黄緑	微藻	28	4.0	11	9.1	<0.51	<0.63	
					8月2日	晴	37.3	0.3	28.1	0.0	暗い灰みの黄緑	無	>100	7.9	<1	0.6	<0.64	<0.75	
					10月12日	晴	19.1	0.5	14.6	0.0	灰みの黄緑	無	>100	6.3	<1	0.4	<0.68	<0.80	
					12月3日	曇	5.5	0.5	6.6	0.0	灰みの黄緑	無	>100	5.5	7	1.3	<0.51	<0.84	
					1月21日	雪	1.1	0.8	1.1	0.0	明るい灰みの黄緑	無	>100	6.7	3	2.6	<0.84	<0.75	

福島県 河川（水質・会津）3/4

	採取地点				採取日	天候	気温 (℃)	全水深 (m)	水質										備考
									一般項目								放射性物質濃度(Bq/L		
									水温 (℃)	採水深 (m)	色相	臭気	透視度 (cm)	電気伝導度 (mS/m)	SS (mg/L)	濁度 (度)	放射性セシウム Cs-134	Cs-137	
	No.	地点名		市町村															
河川	114	只見川	西谷橋	金山町	5月19日	雨	14.4	0.5	8.3	0.0	黄緑みのうすい灰色	無	51	4.0	5	4.6	<0.53	<0.60	
					6月10日	晴	21.4	0.6	12.5	0.0	暗い灰みの黄緑	無	68	4.3	2	2.0	<0.72	<0.75	
					8月2日	晴	35.0	1.0	17.6	0.0	灰みの緑	無	>100	5.4	1	1.6	<0.74	<0.92	
					10月12日	晴	19.0	0.5	16.5	0.0	灰みの黄緑	無	>100	6.9	1	1.5	<0.82	<0.80	
					12月1日	雨	6.1	0.5	6.8	0.0	灰みの黄緑	無	>100	5.6	2	1.4	<0.69	<0.84	
					1月22日	雪	0.0	0.8	4.0	0.0	灰みの黄緑	無	>100	4.7	3	1.6	<0.74	<0.84	
	115		藤橋	会津坂下町	5月20日	晴	14.5	0.5	9.1	0.0	灰みの黄緑	無	80	4.2	6	4.9	<0.61	<0.70	
					6月8日	晴	21.0	0.5	12.8	0.0	灰みの黄緑	無	76	4.4	6	2.7	<0.78	<0.63	
					8月11日	曇	30.4	0.5	21.9	0.0	灰みの緑みを帯びた黄	無	95	5.6	<1	0.8	<0.76	<0.80	
					10月11日	雨	15.0	0.7	15.0	0.0	灰みの黄緑	無	97	6.7	5	4.1	<0.63	<0.75	
					12月12日	晴	10.7	0.5	8.4	0.0	灰みの黄緑	無	57	4.9	5	4.3	<0.86	<0.84	
					1月22日	雪	0.2	0.8	4.3	0.0	灰みの黄緑	無	>100	6.7	2	1.9	<0.63	<0.88	
	116	阿賀野川	新郷ダム	喜多方市	5月20日	晴	15.7	1.0	9.7	0.0	灰みの黄緑	無	53	5.4	9	7.1	<0.72	<0.47	
					6月8日	晴	21.5	1.1	16.5	0.0	灰みの黄緑	無	57	6.2	4	2.9	<0.81	<0.69	
					8月11日	曇	30.9	3.6	25.0	0.0	暗い灰みの黄緑	無	33	10.5	3	1.8	<0.72	<0.63	
					10月10日	曇	19.3	3.6	16.0	0.0	灰みの黄緑	無	>100	9.2	2	2.1	<0.76	<0.84	
					12月12日	晴	12.6	4.0	9.0	0.0	灰みの黄緑	無	46	5.8	8	5.3	<0.75	<0.69	
					1月17日	晴	3.1	2.3	5.0	0.0	暗い灰みの黄みを帯びた緑	無	>100	8.1	2	1.6	<0.63	<0.80	
	117	酸川	酸川野	猪苗代町	4月29日	晴	24.5	0.4	14.7	0.0	明るい灰みの黄緑	無	>100	45.6	2	0.7	<0.68	<0.75	
					5月15日	晴	23.1	0.5	14.1	0.0	明るい灰みの緑みを帯びた黄	無	>100	78.5	2	1.3	<0.73	<0.55	
					6月18日	曇	19.7	0.4	15.7	0.0	明るい灰みの緑みを帯びた黄	無	>100	87.5	2	0.6	<0.80	<0.69	
					7月20日	晴	28.0	0.6	21.3	0.0	明るい灰みの黄	無	23	28.6	27	14	<0.80	<0.88	
					8月8日	晴	28.7	0.2	23.8	0.0	灰みの赤みを帯びた黄	無	>100	82.3	<1	0.5	<0.63	<0.80	
					9月13日	曇	18.5	0.5	15.7	0.0	無彩色白	無	>100	49.7	10	6.2	<0.90	<0.61	
					10月21日	晴	14.2	0.3	13.8	0.0	明るい灰みの緑みを帯びた黄	無	>100	87.9	<1	0.4	<0.73	<0.54	
					12月9日	晴	5.0	-	-	-	-	-	-	-	-	-			積雪のため、採取不可
					1月16日	曇	1.1	0.8	4.2	0.0	無彩色白	無	>100	7.0	2	1.3	<0.88	<0.80	
					2月1日	曇	-2.7	0.5	4.0	0.0	無彩色白	無	>100	9.0	<1	0.3	<0.77	<0.84	
	118	長瀬川	小金橋		4月29日	晴	25.1	0.5	11.6	0.0	灰みの黄	無	73	9.7	6	3.2	<0.83	<0.70	
					5月30日	晴	27.8	1.7	18.5	0.0	灰みの黄緑	無	99	30.9	7	7.3	<0.80	<0.48	
					6月22日	晴	20.3	0.6	17.2	0.0	明るい灰みの黄緑	無	>100	29.4	13	7.9	<0.75	<0.55	
					7月15日	曇	26.7	0.5	25.2	0.0	明るい灰みの黄	無	52	22.5	17	6.7	<0.73	<0.63	
					8月3日	晴	26.4	0.4	22.6	0.0	暗い灰みの黄緑	無	>100	26.4	5	3.0	<0.60	<0.84	
					9月13日	曇	21.8	0.4	17.4	0.0	緑みを帯びた黄みの白	無	66	25.7	9	7.2	<0.75	<0.84	
					10月7日	晴	14.3	0.5	12.5	0.0	緑みを帯びた黄みの白	無	80	35.3	7	5.8	<0.88	<0.69	
					12月7日	曇	2.6	0.5	4.7	0.0	明るい灰みの赤みを帯びた黄	無	86	27.2	7	3.6	<0.72	<0.55	
					1月24日	雪	-1.7	-	-	-	-	-	-	-	-	-			積雪のため、採取不可
					2月2日	晴	-1.0	-	-	-	-	-	-	-	-	-			積雪のため、採取不可
	119	高橋川	新橋		5月30日	晴	29.8	0.7	21.5	0.0	灰みの黄緑	無	94	18.6	10	2.9	<0.82	<0.69	
					6月22日	曇	22.7	0.8	20.6	0.0	灰みの緑みを帯びた黄	無	85	25.1	9	3.1	<0.84	<0.80	
					8月2日	晴	32.9	0.7	25.4	0.0	灰みの緑みを帯びた黄	無	>100	21.3	7	2.5	<0.79	<0.69	
					10月7日	晴	14.7	0.5	14.3	0.0	無彩色白	無	>100	26.0	2	1.1	<0.88	<0.69	
					12月7日	曇	6.7	0.4	6.8	0.0	無彩色白	無	>100	20.5	2	1.6	<0.76	<0.80	
					1月14日	晴	0.7	0.6	6.7	0.0	灰みの緑みを帯びた黄	無	>100	27.4	2	1.3	<0.74	<0.88	
	120	小黒川	梅の橋		5月30日	晴	27.9	0.5	23.8	0.0	灰みの黄	無	75	16.8	9	3.8	<0.46	<0.61	
					6月22日	曇	23.2	0.5	21.4	0.0	灰みの黄緑	無	67	15.5	10	4.3	<0.84	<0.69	
					8月2日	晴	35.2	0.4	28.1	0.0	灰みの黄	無	71	16.3	6	3.3	<0.60	<0.88	
					10月7日	晴	15.8	0.4	18.0	0.0	緑みを帯びた黄みの白	無	>100	23.1	3	2.2	<0.76	<0.69	
					12月7日	晴	3.9	0.8	6.0	0.0	明るい灰みの黄	無	74	19.1	7	5.2	<0.69	<0.75	
					1月24日	晴	-2.0	0.8	2.1	0.0	暗い灰みの緑みを帯びた黄	無	62	27.4	9	4.2	<0.79	<0.88	

福島県 河川（水質・会津）4/4

	採取地点				採取日	天候	気温 (℃)	全水深 (m)	水質										備考
									一般項目								放射性物質濃度(Bq/L)		
	No.	地点名		市町村					水温 (℃)	採水深 (m)	色相	臭気	透視度 (cm)	電気伝導度 (mS/m)	SS (mg/L)	濁度 (度)	放射性セシウム Cs-134	放射性セシウム Cs-137	
河川	121	菱沼川	関戸地区	猪苗代町	5月30日	晴	20.0	0.7	15.4	0.0	灰みの黄	無	89	12.9	8	4.6	<0.90	<0.69	
					6月22日	晴	25.1	0.7	20.0	0.0	灰みの黄	無	75	21.1	7	4.0	<0.77	<0.75	
					8月3日	晴	29.6	0.6	22.3	0.0	明るい灰みの黄	無	92	13.1	13	5.5	<0.79	<0.88	
					10月7日	晴	20.4	0.5	14.4	0.0	緑みを帯びた黄みの白	無	>100	15.6	3	2.0	<0.76	<0.75	
					12月6日	晴	2.7	1.0	4.7	0.0	明るい灰みの黄	無	>100	9.8	2	1.8	<0.86	<0.75	
					1月24日	雪	-1.3	1.2	2.5	0.0	暗い灰みの緑みを帯びた黄	無	40	16.7	5	4.2	<0.67	<0.75	
	122	舟津川	舟津橋	郡山市	5月31日	晴	20.8	0.3	17.8	0.0	明るい灰みの黄緑	無	>100	10.8	2	1.2	<0.69	<0.69	
					6月24日	晴	22.3	0.4	18.9	0.0	明るい灰みの赤みを帯びた黄	無	>100	9.0	<1	0.9	<0.78	<0.92	
					8月2日	晴	27.5	0.3	21.8	0.0	明るい灰みの黄	無	>100	10.3	2	1.3	<0.74	<0.80	
					10月8日	晴	15.6	0.4	13.4	0.0	無彩色白	無	>100	11.0	<1	0.4	<0.68	<0.80	
					12月6日	晴	3.6	0.4	6.6	0.0	明るい灰みの緑みを帯びた黄	無	95	11.2	5	2.3	<0.61	<0.75	
					1月11日	晴	0.4	0.3	5.7	0.0	無彩色白	無	>100	8.2	<1	0.5	<0.60	<0.75	
	123	原川	河口前	会津若松市	5月31日	晴	18.4	0.5	15.3	0.0	明るい灰みの黄	無	>100	6.6	2	1.8	<0.61	<0.61	
					6月24日	晴	21.3	0.6	16.8	0.0	明るい灰みの黄	無	>100	6.7	3	2.3	<0.77	<0.75	
					8月2日	晴	31.3	0.3	23.5	0.0	明るい灰みの黄	無	>100	6.9	2	2.1	<0.69	<0.75	
					10月8日	曇	15.9	0.2	13.3	0.0	無彩色白	無	>100	5.8	2	1.0	<0.79	<0.92	
					12月6日	晴	1.2	0.9	4.4	0.0	明るい灰みの黄	無	84	5.8	5	3.0	<0.54	<0.69	
					1月14日	雪	0.0	1.0	3.4	0.0	暗い灰みの黄緑	無	>100	5.9	<1	0.8	<0.60	<0.88	

福島県 河川（底質・会津） 1/4

	採取地点				採取日	天候	気温(℃)	全水深(m)	底質																	備考
									一般項目														放射性物質濃度［Bq/kg(乾泥)］			
									泥温(℃)	採泥深(cm)	色相	臭気	粒度組成(%)								含泥率(%)	密度(g/cm³)	性状	放射性セシウム			
	No.	地点名		市町村									粗礫分	中礫分	細礫分	粗砂分	中砂分	細砂分	シルト分	粘土分				Cs-134	Cs-137	合計	
河川	98	阿賀野川	田島橋	南会津町	5月22日	晴	20.8	0.2	15.5	5	オリーブ褐	無	0.0	34.8	26.9	23.2	13.4	0.9	0.1	0.8	85.3	2.639	礫・砂	1.0	5.1	6.1	
					6月12日	曇	20.5	0.2	19.5	5	褐	無	0.0	18.7	31.7	31.6	14.8	1.3	0.0	2.0	82.4	2.638	砂・礫	<3.7	4.9	4.9	
					8月5日	晴	32.4	0.3	27.0	5	暗褐	微藻	0.0	33.4	29.8	26.7	8.2	0.3	0.0	1.5	82.7	2.612	礫・砂	<4.8	4.9	4.9	
					10月14日	晴	17.2	0.2	14.5	5	オリーブ褐	無	0.0	0.0	0.2	4.9	79.1	10.5	1.5	3.9	67.9	2.648	砂	<0.76	1.5	1.5	
					12月4日	雪	0.7	0.4	4.7	5	黒褐	無	6.7	16.2	9.2	15.6	44.4	7.0	0.5	0.5	73.4	2.624	砂・礫	<0.85	1.4	1.4	
					1月21日	曇	0.6	0.4	0.8	3	褐灰	無	0.0	0.3	0.4	7.5	76.8	7.2	2.0	5.9	69.3	2.562	砂・礫	<5.2	6.7	6.7	
	99		大川橋	会津若松市	5月22日	晴	18.5	0.5	14.7	5	オリーブ黒	無	2.9	27.5	36.7	25.3	7.0	0.2	0.2	0.3	91.4	2.753	砂・礫	0.70	1.7	2.4	
					6月12日	曇	18.8	0.5	16.5	5	灰オリーブ	無	0.0	19.5	35.3	31.5	11.2	0.3	0.0	2.1	88.8	2.785	砂・礫	<0.64	1.4	1.4	
					8月6日	晴	32.8	0.5	23.0	5	オリーブ黒	無	0.0	12.9	34.6	41.6	8.7	0.2	0.0	2.0	79.5	2.718	礫・砂	1.1	5.8	6.9	
					10月19日	晴	19.6	0.3	24.6	5	オリーブ黒	微青草	0.0	12.2	56.2	17.1	12.4	0.1	0.5	1.6	94.7	2.756	礫	0.96	3.7	4.66	
					12月12日	晴	6.5	0.3	7.1	3	灰オリーブ	無	2.5	40.6	33.2	20.4	3.0	0.1	0.0	0.2	80.8	2.700	礫	<0.96	3.3	3.3	
					1月13日	雨	-0.3	0.5	5.5	3	オリーブ黒	無	0.0	18.9	22.2	30.5	24.1	0.6	0.9	3.0	77.6	2.811	礫・砂	<3.7	6.0	6.0	
	100		滝見橋		5月31日	曇	18.3	0.7	17.2	5	暗褐	無	14.4	49.9	10.1	11.1	12.7	1.0	0.3	0.5	75.8	2.677	砂・礫	12	36	48	
					6月15日	晴	25.4	0.7	19.6	5	暗褐	無	0.0	11.4	10.7	26.3	36.3	7.8	2.8	4.6	70.6	2.671	砂・礫	16	61	77	
					8月6日	晴	32.1	0.7	24.5	10	暗褐	微藻	0.0	20.6	12.6	19.1	31.6	8.9	2.4	4.9	71.0	2.658	砂・礫	15	55	70	
					10月20日	晴	26.2	0.3	17.1	5	暗褐	無	0.0	8.3	15.0	27.9	37.7	6.1	1.6	3.6	73.8	2.788	砂・礫	8.9	39	47.9	
					12月15日	晴	6.5	0.3	7.8	5	灰	微腐敗	0.0	2.8	2.2	13.2	61.7	15.7	3.6	0.7	69.8	2.741	砂・シルト	11	58	69	
					1月23日	曇	0.0	0.8	3.2	3	暗褐	微沼沢	4.9	4.7	3.2	29.8	50.8	1.5	0.5	4.6	71.1	2.647	砂・礫	7.2	39	46.2	
	101		新湯川橋		5月28日	晴	23.0	0.3	17.6	5	黄褐	微藻	19.3	46.8	13.8	10.7	7.7	0.7	0.2	0.8	79.6	2.666	礫・砂	13	58	71	
					6月15日	晴	26.6	0.3	23.8	5	オリーブ褐	無	0.0	21.8	17.9	19.1	29.7	6.3	1.8	3.5	79.2	2.687	礫・砂	12	69	81	
					8月7日	晴	28.0	0.2	25.3	5	オリーブ褐	微藻	0.0	34.7	23.6	15.7	20.9	2.6	0.0	2.4	79.7	2.684	礫・砂	18	60	78	
					10月20日	曇	21.4	0.3	18.0	3	オリーブ褐	微藻	0.0	23.6	26.0	22.4	23.7	1.8	0.3	2.2	78.3	2.699	礫・砂	12	58	70	
					12月13日	曇	7.5	0.3	7.8	5	褐	無	0.0	41.1	23.9	17.3	15.7	1.5	0.4	0.3	77.8	2.686	礫・砂	12	51	63	
					1月23日	晴	2.1	0.3	4.1	3	灰オリーブ	微藻	0.0	44.3	11.7	8.3	15.6	13.5	3.9	2.8	74.4	2.638	砂・礫	9.4	68	77.4	
	102		阿賀野川合流前		5月28日	晴	27.1	0.3	20.3	5	暗オリーブ	微藻	2.1	47.1	18.1	16.5	12.6	1.6	0.3	1.7	83.9	2.667	砂・礫	21	87	108	
					6月15日	晴	24.7	0.5	25.5	5	灰オリーブ	微藻	1.9	36.0	19.8	13.6	19.2	5.4	1.2	3.0	77.6	2.659	砂・礫	28	94	122	
					8月7日	晴	35.3	0.3	26.9	5	オリーブ黒	微藻	0.0	41.3	18.5	14.5	21.6	1.9	0.4	1.9	78.9	2.717	礫・砂	18	71	89	
					10月18日	晴	23.5	0.2	19.9	5	灰オリーブ	微下水	0.0	26.2	33.3	22.5	14.1	0.6	1.1	2.3	86.7	2.664	礫・砂	24	110	134	
					12月13日	曇	6.2	0.3	7.9	5	灰オリーブ	無	0.0	40.5	35.1	18.8	5.0	0.3	0.1	0.2	81.2	2.636	礫・砂	7.1	37	44.1	
					1月23日	曇	2.2	0.3	6.1	3	オリーブ黒	微沼沢	0.0	39.0	23.7	22.6	12.3	0.2	0.8	1.4	80.9	2.669	礫・砂	8.0	42	50	
	103	宮川	細工名橋	会津坂下町	5月28日	晴	26.3	0.5	18.0	5	にぶい黄褐	無	11.0	49.2	10.4	14.0	13.7	0.6	0.0	1.2	81.9	2.719	礫・砂	4.7	19	23.7	
					6月15日	晴	24.7	0.4	23.3	5	にぶい黄褐	無	0.0	24.0	19.8	19.4	31.2	2.9	0.0	2.7	80.1	2.687	砂・礫	<6.9	15	15	
					8月24日	晴	24.8	0.3	22.3	10	灰黄褐	微下水	0.0	25.1	18.1	28.6	24.2	3.3	0.4	0.4	82.6	2.730	礫・砂・シルト	3.8	15	18.8	
					10月18日	曇	21.5	0.3	15.7	7	灰黄褐	微青草	0.0	1.1	2.1	8.5	78.6	4.9	0.9	3.8	74.4	2.671	砂	<4.7	23	23	
					12月13日	曇	4.8	0.5	7.7	5	灰黄褐	微青草	0.0	11.6	19.8	23.9	27.5	14.2	2.6	0.5	79.6	2.640	砂・シルト	5.7	37	42.7	
					1月23日	曇	0.3	0.5	5.2	3	灰黄褐	無	0.0	0.4	0.8	1.8	63.5	27.7	2.0	3.8	73.6	2.648	砂	7.1	31	38.1	
	104	阿賀野川	宮古橋		5月28日	晴	28.3	0.9	17.2	5	褐灰	無	4.9	36.3	17.7	17.7	21.9	0.7	0.0	0.8	80.2	2.729	砂・礫	0.95	3.1	4.05	
					6月15日	曇	26.1	0.7	21.0	5	褐灰	無	0.0	22.5	20.3	19.5	29.2	6.3	0.0	2.3	82.1	2.657	礫・砂	<5.1	10	10	
					8月24日	曇	24.8	0.4	23.3	15	褐灰	無	0.0	28.0	25.2	21.7	23.5	1.0	0.2	0.4	80.2	2.676	礫・砂	1.4	5.1	6.5	
					10月18日	曇	20.7	0.6	16.5	10	にぶい黄褐	微下水	0.0	9.9	7.5	22.1	52.1	3.7	1.3	3.5	81.1	2.715	礫・砂	<2.9	5.2	5.2	
					12月13日	曇	1.6	0.5	6.5	10	にぶ黄	無	0.0	0.8	1.9	9.3	83.8	3.4	0.1	0.7	75.0	2.700	砂	<3.5	5.3	5.3	
					1月23日	晴	-0.2	0.8	4.2	3	灰オリーブ	微沼沢	0.0	19.7	6.0	14.0	51.6	5.8	0.4	2.5	76.7	2.696	砂・礫	1.1	3.8	4.9	
	105	日橋川	南大橋	喜多方市	4月29日	晴	25.1	0.5	11.1	5	褐	無	0.0	0.0	0.0	2.7	35.1	50.8	4.9	6.6	69.0	2.638	砂	16	61	77	
					5月21日	曇	17.6	0.5	15.1	5	にぶい黄褐	無	0.0	31.0	6.5	3.5	18.2	31.1	3.7	5.9	74.2	2.659	砂・礫	13	57	70	
					6月20日	晴	21.5	0.5	19.7	5	暗褐	微腐敗	0.0	21.8	18.7	20.2	34.2	2.2	0.6	2.2	78.6	2.817	砂・礫	<5.6	19	19	
					7月21日	晴	33.1	0.9	23.9	5	暗褐	微藻	0.0	23.8	6.3	6.3	40.6	17.0	1.9	4.1	74.0	2.730	砂・礫	21	68	89	
					8月24日	晴	30.3	0.3	24.0	5	褐	無	0.0	23.9	20.7	34.1	19.5	1.2	0.1	0.4	84.2	2.741	砂・礫	6.5	24	30.5	
					9月9日	雨	21.8	0.7	19.4	5	暗褐	微藻	0.0	30.1	11.0	4.7	30.8	20.0	0.0	3.4	76.5	2.790	砂・礫	7.6	42	49.6	
					10月25日	晴	12.6	0.2	11.3	3	にぶい黄褐	無	0.0	2.8	4.3	5.9	61.2	18.6	0.1	7.2	70.9	2.770	砂・礫	8.7	27	35.7	
					12月9日	晴	12.1	0.7	12.4	5	黒褐	無	0.0	3.5	1.4	10.6	72.3	11.2	0.3	0.7	71.2	2.669	砂・シルト	<7.4	31	31	
					1月22日	曇	4.3	0.8	3.9	3	オリーブ褐	微下水	0.0	0.0	0.0	0.1	61.3	27.3	5.0	6.4	67.4	2.652	砂	25	90	115	
					2月1日	晴	2.1	0.6	6.1	3	オリーブ黒	微下水	0.0	0.8	0.5	2.0	50.5	31.5	8.5	6.3	69.7	2.674	砂・シルト	19	100	119	

福島県 河川（底質・会津） 2/4

	採取地点				採取日	天候	気温(℃)	全水深(m)	底質																	
									一般項目														放射性物質濃度［Bq/kg(乾泥)］			備考
													粒度組成(%)										放射性セシウム			
	No.	地点名		市町村					泥温(℃)	採泥深(cm)	色相	臭気	粗礫分	中礫分	細礫分	粗砂分	中砂分	細砂分	シルト分	粘土分	含泥率(%)	密度(g/cm³)	性状	Cs-134	Cs-137	合計	
河川	106	旧湯川	粟ノ宮橋	湯川村	5月21日	曇	19.4	0.2	15.0	5	オリーブ黒	無	0.0	0.0	0.0	0.4	2.4	44.3	35.7	17.3	55.3	2.541	シルト	160	650	810	
					6月19日	曇	20.8	0.5	18.5	5	黒褐	無	0.0	34.0	12.1	7.3	38.5	5.6	0.5	2.1	77.5	2.719	砂・礫	9.7	51	60.7	
					8月26日	晴	23.6	0.5	20.3	15	オリーブ黒	微下水	0.0	0.2	0.8	4.6	62.6	28.7	2.3	0.8	69.0	2.696	砂・シルト	29	150	179	
					10月25日	晴	14.6	0.4	12.8	3	オリーブ黒	無	0.0	1.8	1.2	1.1	7.8	60.0	16.8	11.4	63.3	2.647	シルト・砂	76	310	386	
					12月7日	晴	10.6	0.5	8.1	7	黒褐	微硫化水素	0.0	22.9	8.6	8.1	26.6	29.1	3.1	1.6	67.3	2.697	シルト・砂	27	150	177	
					1月13日	晴	4.5	0.6	5.7	3	オリーブ黒	微下水	0.0	0.0	0.0	0.0	0.7	22.6	53.3	23.4	36.0	2.481	シルト	140	620	760	
	107	旧宮川	丈助橋	会津坂下町	5月20日	晴	23.0	0.5	17.0	5	暗褐	微下水	0.0	31.5	17.9	9.9	25.6	12.9	0.8	1.5	84.1	2.728	砂・礫	10	53	63	
					6月13日	晴	25.5	0.5	22.5	5	にぶい黄褐	無	2.6	22.5	23.1	12.2	25.8	11.7	0.1	2.0	82.5	2.751	砂・礫	8.1	33	41.1	
					8月25日	晴	24.3	0.5	19.9	10	黒褐	微下水	0.0	4.2	17.7	19.7	42.4	14.8	0.6	0.6	77.9	2.721	砂・礫	19	100	119	
					10月25日	晴	13.0	0.3	13.1	3	黒褐	無	0.0	31.0	19.5	15.8	20.9	10.0	1.0	1.9	78.9	2.814	砂・礫	17	62	79	
					12月7日	晴	7.8	0.5	9.8	10	灰	微硫化水素	0.0	0.3	1.2	1.7	39.8	45.5	7.8	3.7	59.7	2.689	砂・シルト	<0.53	2.6	2.6	
					1月17日	晴	3.1	0.4	11.4	3	暗褐	無	0.0	0.2	7.8	50.4	36.1	0.2	1.8	3.4	77.8	2.706	礫・砂	15	73	88	
	108	田付川	大橋	喜多方市	5月21日	晴	17.2	0.4	12.7	5	暗褐	無	2.9	48.5	20.6	15.6	11.0	0.9	0.1	0.6	86.6	2.632	礫・砂	<6.0	18	18	
					6月18日	曇	21.5	0.4	17.9	5	明褐	無	0.0	15.7	28.4	28.7	16.8	5.0	2.5	3.0	78.1	2.647	礫・砂	8.8	35	43.8	
					8月26日	曇	19.6	0.1	18.2	10	にぶい黄褐	無	0.0	20.4	40.5	30.9	7.0	0.7	0.2	0.3	77.4	2.606	砂・礫	7.2	24	31.2	
					10月24日	曇	13.0	0.4	12.2	3	にぶい黄褐	無	0.0	20.6	23.1	32.3	17.2	3.1	0.9	2.7	78.2	2.625	砂・礫	6.8	28	34.8	
					12月6日	晴	3.8	0.5	7.1	5	にぶい黄褐	無	0.0	50.5	37.5	9.6	1.7	0.3	0.1	0.2	77.3	2.588	礫・砂	<5.6	24	24	
					1月15日	晴	0.1	0.4	2.5	3	灰黄褐	微沼沢	0.0	11.3	29.4	31.6	23.4	0.9	0.6	2.8	73.8	2.638	礫・砂	<5.5	14	14	
	109		下川原橋		5月20日	晴	30.0	0.5	18.4	5	にぶい黄褐	無	0.0	63.9	15.9	5.7	10.0	2.4	0.5	1.6	84.6	2.664	礫・砂	5.5	17	22.5	
					6月19日	曇	21.1	0.4	20.7	5	にぶい黄褐	無	0.0	7.7	13.3	29.0	36.4	6.3	2.3	4.9	75.7	2.657	砂・礫	6.3	32	38.3	
					8月26日	晴	25.0	0.2	19.6	10	にぶい黄褐	無	0.0	20.5	25.9	28.3	19.3	4.0	1.6	0.4	80.8	2.615	砂・礫	5.4	19	24.4	
					10月24日	晴	22.6	0.3	18.4	3	にぶい黄褐	微沼沢	0.0	36.1	26.7	27.0	8.8	0.0	0.0	1.4	80.7	2.659	礫・砂	<4.1	7.5	7.5	
					12月6日	晴	7.1	0.5	7.1	5	暗褐	無	9.3	41.6	17.5	8.8	18.8	2.8	0.9	0.2	74.6	2.639	礫・砂	9.4	31	40.4	
					1月17日	雪	-1.9	0.4	5.4	5	にぶい黄褐	微沼沢	0.0	28.0	14.8	23.3	27.7	2.8	1.5	1.9	75.7	2.642	砂・礫	6.5	26	32.5	
	110	濁川	濁川橋		5月21日	曇	13.3	0.3	13.3	5	灰黄褐	無	4.8	36.5	21.6	13.0	20.0	3.0	0.1	1.1	84.4	2.709	礫・砂	1.9	6.0	7.9	
					6月20日	晴	24.3	0.2	20.2	5	にぶい黄褐	無	0.0	27.5	21.4	20.7	25.0	2.5	1.0	2.0	79.1	2.675	礫・砂	<4.1	8.3	8.3	
					8月25日	晴	24.8	0.1	19.8	10	にぶい黄褐	無	0.0	32.6	22.0	23.8	18.4	2.6	0.3	0.3	79.3	2.648	砂・礫	<5.2	9.4	9.4	
					10月24日	晴	17.5	0.5	15.3	3	にぶい黄褐	無	0.0	13.1	21.1	30.0	30.7	2.6	1.0	1.5	77.3	2.700	砂・礫	<4.1	8.6	8.6	
					12月6日	晴	8.5	0.5	7.5	3	にぶい黄褐	無	0.0	48.7	27.2	13.2	7.4	2.2	1.1	0.2	83.4	2.648	礫・砂	<3.9	6.7	6.7	
					1月15日	曇	2.1	0.3	5.2	3	灰黄褐	微藻	0.0	30.0	26.1	19.5	20.6	1.6	0.4	1.7	82.0	2.659	礫・砂	<5.1	7.6	7.6	
	111		山崎橋		5月20日	晴	25.2	0.3	20.5	5	褐	無	0.0	42.8	28.0	19.4	8.7	0.6	0.2	0.3	87.5	2.653	礫・砂	2.8	8.6	11.4	
					6月19日	曇	20.9	0.2	19.2	5	暗褐	無	0.0	18.6	16.9	18.0	32.7	8.8	1.8	3.2	79.0	2.709	礫・砂	<0.94	3.0	3.0	
					8月25日	晴	23.6	0.3	22.1	10	灰黄褐	微下水	0.0	21.9	25.7	17.1	30.6	3.8	0.6	0.4	79.0	2.645	砂・礫	<4.5	6.0	6.0	
					10月24日	晴	23.6	0.3	17.9	3	暗褐	微藻	0.0	32.1	25.1	15.0	24.6	1.5	0.0	1.7	78.2	2.645	砂・礫	<4.6	6.3	6.3	
					12月7日	晴	5.0	0.5	8.3	5	にぶい赤褐	無	0.0	46.0	19.0	13.9	18.8	1.8	0.3	0.2	76.6	2.668	礫・砂	<0.96	3.7	3.7	
					1月17日	雪	1.2	0.5	4.9	3	灰黄褐	微藻	2.4	38.9	20.7	12.7	19.5	3.0	1.0	1.9	83.3	2.710	砂・礫	<4.4	7.7	7.7	
	112	伊南川	青柳橋	南会津町	5月22日	晴	29.9	0.7	11.8	5	暗灰黄	無	0.0	0.0	0.0	4.1	73.9	18.7	0.3	3.0	76.8	2.631	砂	<5.1	6.9	6.9	
					6月12日	雨	18.9	0.8	14.0	5	灰赤	無	0.0	13.8	27.5	34.4	21.4	0.6	0.1	2.3	80.5	2.677	砂・礫	0.83	2.7	3.53	
					8月4日	晴	31.7	0.4	25.5	5	黄灰	無	0.0	0.0	0.0	6.5	80.1	9.5	1.0	3.0	74.2	2.627	砂	<5.3	9.6	9.6	
					10月13日	雨	14.4	0.6	12.7	5	灰黄	無	0.0	0.2	2.1	19.3	62.3	12.3	0.0	3.8	75.4	2.668	砂・礫	<0.78	3.4	3.4	
					12月3日	曇	8.1	0.7	8.0	5	灰黄	無	0.0	0.8	0.3	3.1	75.9	18.8	0.5	0.7	72.1	2.648	砂	<3.2	5.1	5.1	
					1月21日	雪	1.0	0.8	0.5	5	暗灰黄	無	0.0	0.8	3.4	49.1	42.4	0.8	0.1	3.5	77.8	2.631	礫・砂	<0.90	2.0	2.0	
	113		黒沢橋	只見町	5月19日	雨	16.1	0.5	9.8	5	灰黄褐	無	3.6	33.1	24.1	14.9	19.8	3.3	0.4	0.8	83.4	2.700	砂・礫	<0.72	1.6	1.6	
					6月10日	晴	23.8	0.6	18.0	5	褐灰	微藻	0.0	33.0	14.1	24.3	24.2	1.4	1.0	2.0	85.5	2.696	砂・礫	<0.96	1.7	1.7	
					8月2日	晴	37.3	0.3	28.8	10	黒	微藻	0.0	8.2	19.2	40.1	24.8	3.6	1.4	2.8	88.1	2.652	砂・礫	<0.64	2.0	2.0	
					10月12日	晴	19.1	0.5	15.0	5	灰黄褐	微藻	0.0	3.1	21.3	41.8	30.7	0.1	0.0	2.9	89.2	2.638	礫・砂	0.86	2.1	2.96	
					12月3日	曇	5.5	0.5	7.8	5	にぶい黄褐	微藻	0.0	27.9	27.8	18.4	15.3	8.5	1.8	0.3	79.7	2.645	砂・礫	<0.73	2.7	2.7	
					1月21日	雪	1.1	0.8	-		-	-	-	-	-		-		-	-		-	-			-	積雪の為、採取不可

福島県 河川（底質・会津） 3/4

	採取地点				採取日	天候	気温(℃)	全水深(m)	底質																	
									一般項目														放射性物質濃度［Bq/kg(乾泥)］			備考
													粒度組成(%)										放射性セシウム			
	No.	地点名		市町村					泥温(℃)	採泥深(cm)	色相	臭気	粗礫分	中礫分	細礫分	粗砂分	中砂分	細砂分	シルト分	粘土分	含泥率(%)	密度(g/cm³)	性状	Cs-134	Cs-137	合計	
河川	114	只見川	西谷橋	金山町	5月19日	雨	14.4	0.5	10.0	5	にぶい黄褐	無	0.0	6.2	23.4	44.9	20.9	2.5	0.8	1.4	80.2	2.658	砂・礫	<0.71	2.0	2.0	
					6月10日	晴	21.4	0.6	14.8	5	灰黄褐	無	0.0	34.6	16.8	15.1	17.5	9.0	3.2	3.8	83.5	2.678	砂・礫	<3.3	5.2	5.2	
					8月2日	晴	35.0	1.0	15.6	10	黒	微藻	0.0	6.8	21.3	35.8	24.3	5.5	2.8	3.5	75.7	2.656	砂・礫・シルト	<0.96	2.8	2.8	
					10月12日	晴	19.0	0.5	15.6	10	黄灰	無	0.0	7.0	11.7	23.5	45.1	8.8	0.9	3.2	73.9	2.702	砂・礫	<0.67	1.4	1.4	
					12月1日	雨	6.1	0.5	7.1	5	にぶ黄	無	0.0	26.3	25.9	17.8	16.1	8.7	3.3	1.9	80.6	2.674	砂・礫	<0.68	2.1	2.1	
					1月22日	雪	0.0	0.8	2.4	3	灰黄褐	無	0.0	19.0	24.9	18.6	21.0	12.1	1.7	2.7	76.5	2.650	砂・礫	<0.68	2.2	2.2	
	115		藤橋	会津坂下町	5月20日	晴	14.5	0.5	9.6	5	オリーブ黒	無	0.0	2.7	5.7	10.0	31.0	34.9	10.1	5.5	79.1	2.638	シルト・砂	<4.7	15	15	
					6月8日	晴	21.0	0.5	14.2	5	暗オリーブ	無	0.0	0.0	0.0	0.4	13.6	63.5	12.3	10.2	66.7	2.624	シルト・砂	5.3	29	34.3	
					8月11日	曇	30.4	0.5	19.8	5	暗オリーブ	微下水	0.0	0.0	0.1	0.4	2.5	12.9	66.7	17.4	41.9	2.462	シルト・砂	38	170	208	
					10月11日	雨	15.0	0.7	15.0	10	暗オリーブ褐	無	0.0	4.4	6.3	28.2	40.2	14.0	3.5	3.4	71.4	2.683	砂・礫・シルト	<5.1	13	13	
					12月12日	晴	10.7	0.5	7.9	3	褐	無	0.0	28.9	28.6	18.6	14.9	4.8	3.2	1.0	76.6	2.685	砂・礫	<4.6	8.3	8.3	
					1月22日	雪	0.2	0.8	4.9	3	黄褐	無	0.0	7.4	7.7	7.5	19.0	45.7	8.5	4.2	72.8	2.693	砂	<5.8	6.4	6.4	
	116	阿賀野川	新郷ダム	喜多方市	5月20日	晴	15.7	1.0	11.5	5	黄灰	微下水	0.0	0.0	0.0	0.5	1.7	20.3	55.3	22.2	45.5	2.553	シルト	48	160	208	
					6月8日	晴	21.5	1.1	13.2	5	黄灰	微下水	0.0	0.0	0.0	0.4	1.8	30.7	44.6	22.5	49.0	2.578	シルト	46	160	206	
					8月11日	曇	30.9	3.6	25.0	10	灰	微下水	0.0	0.8	0.6	2.9	21.9	45.0	18.8	9.9	55.3	2.545	シルト・砂・礫	22	73	95	
					10月10日	曇	19.3	3.6	15.5	10	灰オリーブ	微下水	0.0	0.0	0.0	0.0	7.2	27.6	39.9	25.3	46.9	2.587	シルト・砂	14	73	87	
					12月12日	晴	12.6	4.0	9.1	7	灰オリーブ	無	0.0	0.0	0.0	0.3	10.2	33.5	36.5	19.5	44.8	2.600	シルト・砂	25	89	114	
					1月17日	晴	3.1	2.3	5.8	5	灰オリーブ	微下水	0.0	0.0	0.0	0.4	8.5	33.8	32.2	25.2	42.5	2.588	シルト・砂	31	110	141	
	117	酸川	酸川野	猪苗代町	4月29日	晴	24.5	0.4	13.4	5	にぶい赤褐	無	3.8	26.9	14.3	17.1	29.4	6.9	0.4	1.2	75.9	2.716	砂・礫	6.2	26	32.2	
					5月15日	晴	23.1	0.5	12.6	5	にぶい赤褐	無	0.0	22.3	41.1	24.4	11.4	0.3	0.1	0.4	84.7	2.598	礫・砂	5.1	18	23.1	
					6月18日	曇	19.7	0.4	16.1	5	黒褐	無	0.0	13.6	35.0	34.0	14.3	1.0	0.1	2.0	82.2	2.650	礫・砂	<6.4	12	12	
					7月20日	晴	28.0	0.6	19.5	3	にぶい黄褐	無	0.0	27.9	10.0	4.5	29.3	23.1	1.6	3.6	77.1	2.768	砂・礫	16	71	87	
					8月8日	晴	28.7	0.2	22.2	10	にぶい赤褐	微藻	0.0	15.8	17.2	19.2	39.4	5.9	0.0	2.6	73.1	2.773	砂・礫	4.6	27	31.6	
					9月13日	曇	18.5	0.5	15.5	3	にぶい黄橙	無	0.0	20.4	19.5	27.8	28.4	1.5	0.1	2.3	79.9	2.683	砂・礫	<6.3	17	17	
					10月21日	晴	14.2	0.3	13.6	5	にぶい赤褐	無	0.0	3.8	20.7	36.3	34.2	2.0	0.6	2.5	71.6	2.540	砂・礫	7.1	32	39.1	
					12月9日	晴	5.0	-	-	-	-	-	-	-	-	-	-	-	-	-	-	-	-			-	積雪による通行止めの為、採取不可
					1月16日	曇	1.1	0.8	6.3	3	褐	微沼沢	0.0	16.8	24.4	34.0	20.7	0.8	0.7	2.7	73.0	2.628	礫・砂	4.3	18	22.3	
					2月1日	曇	-2.7	0.5	4.2	3	褐	微沼沢	0.0	6.5	29.1	54.6	6.9	0.4	0.0	2.5	77.5	2.645	礫・砂	<4.3	14	14	
	118	長瀬川	小金橋		4月29日	晴	25.1	0.5	11.5	5	暗赤褐	無	0.0	41.8	20.7	11.0	14.6	10.2	0.3	1.5	80.5	2.786	礫・砂	11	44	55	
					5月30日	晴	27.8	1.7	18.1	5	明赤褐	無	18.8	42.9	15.0	12.5	9.7	0.6	0.1	0.5	82.5	2.801	礫・砂	6.4	22	28.4	
					6月22日	晴	20.3	0.6	17.4	3	暗赤褐	無	0.0	56.4	28.9	7.6	5.5	1.1	0.0	0.5	90.5	2.753	礫・砂	4.2	14	18.2	
					7月15日	曇	26.7	0.5	24.3	3	暗赤褐	無	0.0	20.1	16.1	17.2	40.1	4.1	0.7	1.8	83.6	2.910	砂・礫	4.6	26	30.6	
					8月3日	晴	26.4	0.4	23.7	5	暗赤褐	微藻	14.1	57.4	14.1	5.8	7.4	0.7	0.2	0.4	84.6	2.919	礫・砂	<4.4	20	20	
					9月13日	曇	21.8	0.4	17.2	3	暗赤褐	無	0.0	28.9	31.3	23.2	14.3	0.9	0.0	1.5	82.1	2.804	礫・砂	5.4	18	23.4	
					10月7日	晴	14.3	0.5	12.4	3	暗赤褐	無	0.0	27.2	25.4	26.3	17.6	2.2	0.0	1.4	81.7	2.826	砂・礫	5.8	29	34.8	
					12月7日	曇	2.6	0.5	5.0	3	暗赤褐	無	0.0	33.1	18.3	15.2	27.5	5.6	0.0	0.3	79.5	2.928	砂・礫	5.8	20	25.8	
					1月24日	雪	-1.7	-	-	-	-	-	-	-	-	-	-	-	-	-	-	-	-			-	積雪による通行止めの為、採取不可
					2月2日	晴	-1.0	-	-	-	-	-	-	-	-	-	-	-	-	-	-	-	-			-	積雪による通行止めの為、採取不可
	119	高橋川	新橋		5月30日	晴	29.8	0.7	20.4	5	黒褐	微藻	7.2	40.5	17.0	17.2	16.1	1.3	0.1	0.7	83.7	2.804	礫・砂	8.2	25	33.2	
					6月22日	曇	22.7	0.8	22.0	5	極暗褐	微沼沢	0.0	23.5	17.5	10.5	22.9	17.8	4.7	3.1	74.4	2.722	砂・礫	12	47	59	
					8月2日	晴	32.9	0.7	21.5	5	褐	微硫化水素	0.0	1.3	3.9	12.8	51.4	17.5	7.5	5.7	69.7	2.656	砂	12	59	71	
					10月7日	晴	14.7	0.5	13.4	3	褐	無	0.0	0.3	2.0	11.0	74.2	6.8	1.0	4.7	71.5	2.676	砂	12	37	49	
					12月7日	曇	6.7	0.4	6.8	3	暗赤褐	微藻	0.0	3.6	3.8	14.6	69.6	7.8	0.1	0.6	73.4	2.844	砂	6.4	34	40.4	
					1月14日	晴	0.7	0.6	6.5	3	黒褐	無	0.0	3.8	26.9	36.0	29.3	0.6	0.1	3.3	75.4	2.697	礫・砂	<4.1	28	28	
	120	小黒川	梅の橋		5月30日	晴	27.9	0.5	21.0	5	黒	微下水	0.0	1.4	6.8	17.3	27.1	17.2	20.6	9.6	46.9	2.590	シルト・砂	77	260	337	
					6月22日	曇	23.2	0.5	20.7	3	オリーブ黒	微硫化水素	0.0	13.8	11.2	16.5	26.5	8.6	12.7	10.8	59.6	2.639	シルト・砂	12	46	58	
					8月2日	晴	35.2	0.4	27.0	5	オリーブ黒	微硫化水素	0.0	2.6	8.1	16.7	32.5	24.6	7.9	7.6	66.6	2.642	シルト	45	200	245	
					10月7日	晴	15.8	0.4	16.5	5	オリーブ黒	微下水	0.0	7.1	26.3	33.9	28.3	1.8	0.0	2.6	77.8	2.709	砂・礫	19	84	103	
					12月7日	晴	3.9	0.8	5.1	5	極暗褐	微下水	0.0	0.2	5.7	38.1	52.9	2.4	0.0	0.7	71.9	2.649	砂	20	110	130	
					1月24日	晴	-2.0	0.8	-	-	-	-	-	-	-	-	-	-	-	-	-	-	-			-	積雪の為、採取不可

福島県 河川（底質・会津） 4/4

	採取地点				採取日	天候	気温(℃)	全水深(m)	底質																	
									一般項目														放射性物質濃度［Bq/kg(乾泥)］			備考
	No.	地点名		市町村					泥温(℃)	採泥深(cm)	色相	臭気	粒度組成(%)								含泥率(%)	密度(g/cm³)	性状	放射性セシウム			
													粗礫分	中礫分	細礫分	粗砂分	中砂分	細砂分	シルト分	粘土分				Cs-134	Cs-137	合計	
河川	121	菱沼川	関戸地区	猪苗代町	5月30日	晴	20.0	0.7	15.6	5	オリーブ黒	微硫化水素	0.0	1.1	8.8	33.1	43.2	5.6	2.5	5.6	72.1	2.690	砂・シルト	16	65	81	
					6月22日	晴	25.1	0.7	23.6	5	黒褐	微下水	0.0	0.2	4.7	27.0	46.9	8.5	3.6	9.1	72.6	2.699	砂・シルト	20	110	130	
					8月3日	晴	29.6	0.6	22.1	5	黒褐	微硫化水素	0.0	1.2	3.0	16.1	43.6	12.4	18.0	5.7	63.4	2.701	砂	48	190	238	
					10月7日	晴	20.4	0.5	14.3	5	黒褐	微下水	0.0	4.3	2.4	9.6	50.6	12.4	15.1	5.5	72.3	2.712	砂・シルト	19	100	119	
					12月6日	晴	2.7	1.0	5.1	5	黒褐	微下水	0.0	0.5	5.5	37.3	50.3	3.6	2.1	0.7	72.2	2.700	砂・シルト	19	70	89	
					1月24日	雪	-1.3	1.2	0.8	5	オリーブ黒	微下水	0.0	0.3	3.3	41.0	46.1	1.9	2.5	5.0	69.1	2.662	砂・礫・シルト	14	73	87	
	122	舟津川	舟津橋	郡山市	5月31日	晴	20.8	0.3	17.8	5	明褐	微藻	14.4	51.9	14.6	10.1	8.7	0.2	0.0	0.2	88.3	2.702	礫・砂	1.2	4.2	5.4	
					6月24日	晴	22.3	0.4	18.7	3	にぶい黄褐	微沼沢	0.0	52.4	13.1	8.5	21.2	2.7	0.8	1.4	78.5	2.725	砂・礫	<3.9	5.5	5.5	
					8月2日	晴	27.5	0.3	21.6	5	にぶい黄褐	無	3.8	55.5	10.6	9.2	17.5	2.2	0.0	1.2	79.4	2.696	砂・礫	<3.6	9.0	9.0	
					10月8日	晴	15.6	0.4	13.3	3	褐	無	0.0	12.0	33.9	37.1	15.3	0.1	0.0	1.6	85.0	2.692	砂・礫	<0.60	3.6	3.6	
					12月6日	晴	3.6	0.4	5.8	3	にぶい黄褐	無	0.0	27.6	25.2	18.4	25.0	3.0	0.5	0.3	77.8	2.758	砂・礫	4.1	16	20.1	
					1月11日	晴	0.4	0.3	4.3	3	黒褐	微沼沢	4.7	28.5	19.5	20.1	22.0	2.9	0.3	2.1	75.6	2.691	礫・砂	<3.9	5.0	5.0	
	123	原川	河口前	会津若松市	5月31日	晴	18.4	0.5	15.3	5	褐	微藻	0.0	17.1	23.0	23.6	28.4	5.0	1.2	1.8	76.6	2.687	砂	<6.2	27	27	
					6月24日	晴	21.3	0.6	16.8	5	にぶい黄褐	微沼沢	0.0	24.1	14.1	25.4	28.6	4.6	0.7	2.5	82.0	2.702	砂・礫	<4.2	15	15	
					8月2日	晴	31.3	0.3	23.8	5	褐	微藻	0.0	26.4	13.7	24.2	31.2	2.2	0.0	2.4	73.6	2.694	砂	<5.0	17	17	
					10月8日	曇	15.9	0.2	12.5	3	褐	無	0.0	14.4	16.6	24.1	39.9	3.0	0.0	2.0	75.2	2.757	砂・礫	<4.4	9.9	9.9	
					12月6日	晴	1.2	0.9	4.3	5	にぶい黄褐	微藻	0.0	40.3	18.0	17.8	22.0	1.4	0.2	0.3	78.7	2.752	砂・礫	<3.8	7.3	7.3	
					1月14日	雪	0.0	1.0	1.0	3	にぶい黄褐	微沼沢	0.0	17.3	17.5	25.0	34.9	2.1	0.7	2.5	72.1	2.697	礫・砂	3.6	14	17.6	

福島県 河川 (周辺環境・会津) 1/4

	採取地点				採取日	天候	気温(℃)	周辺環境(土壌,空間線量)														備考
								左岸							右岸							
								色相	臭気	性状	放射性物質濃度 [Bq/kg(乾)] 放射性セシウム Cs-134	Cs-137	合計	空間線量(μSv/h)	色相	臭気	性状	放射性物質濃度 [Bq/kg(乾)] 放射性セシウム Cs-134	Cs-137	合計	空間線量(μSv/h)	
	No.	地点名		市町村																		
河川	98	阿賀野川	田島橋	南会津町	5月22日	晴	20.8	黒褐	微土	壌質	32	160	192	0.06	にぶい黄褐	微土	壌質	23	65	88	0.07	
					6月12日	曇	20.5	暗褐	微土	壌質	29	130	159	0.07	褐	微土	壌質	7.2	24	31.2	0.07	
					8月5日	晴	32.4	黒褐	微土	壌質	14	80	94	0.07	にぶい褐	微土	壌質	48	180	228	0.07	
					10月14日	晴	17.2	にぶい黄褐	微土	壌質	35	140	175	0.07	にぶい黄褐	微土	壌質	25	120	145	0.07	
					12月4日	雪	0.7	黒褐	微土	壌質	20	100	120	0.10	黒	微土	壌質	21	100	121	0.10	
					1月21日	曇	0.6	黒褐	微土	壌質	18	89	107	0.04	黒褐	微土	壌質	8.7	64	72.7	0.05	
	99		大川橋	会津若松市	5月22日	晴	18.5	黒褐	微土	壌質	27	130	157	0.08	黒	微土	壌質	44	200	244	0.08	
					6月12日	曇	18.8	黒	微土	壌質	35	130	165	0.09	灰黄褐	微土	壌質	29	100	129	0.08	
					8月6日	晴	32.8	黒	微土	壌質	140	650	790	0.08	黒褐	微土	壌質	100	440	540	0.09	
					10月19日	晴	19.6	黒褐	微青草	壌質	95	430	525	0.08	灰黄褐	微青草	壌質	33	150	183	0.08	
					12月12日	晴	6.5	暗褐	微青草	壌質	47	210	257	0.08	黒褐	微青草	壌質	70	260	330	0.09	
					1月13日	雨	-0.3	黒褐	微土	壌質	28	150	178	0.07	黒褐	微土	壌質	19	85	104	0.07	
	100	湯川	滝見橋		5月31日	曇	18.3	にぶい黄褐	微土	壌質	220	750	970	0.12	極暗褐	微土	壌質	150	570	720	0.11	
					6月15日	晴	25.4	にぶい黄褐	微土	壌質	140	520	660	0.15	極暗褐	微土	壌質	140	510	650	0.10	
					8月6日	晴	32.1	にぶい褐	微土	壌質	110	440	550	0.13	黒褐	微土	粘質	170	720	890	0.09	
					10月20日	晴	26.2	暗褐	微青草	粘質	230	1,000	1,230	0.12	黒褐	微青草	粘質	140	590	730	0.09	
					12月15日	晴	6.5	暗褐	無	壌質	93	390	483	0.10	極暗褐	微土	壌質	96	470	566	0.09	
					1月23日	曇	0.0	黒褐	微土	壌質	98	400	498	0.07	黒	微青草	壌質	300	1,400	1,700	0.08	
	101		新湯川橋		5月28日	晴	23.0	褐	微土	砂質	730	2,800	3,530	0.17	にぶい黄褐	微土	砂質	530	2,200	2,730	0.14	
					6月15日	晴	26.6	褐	微土	砂質	140	490	630	0.17	にぶい黄褐	微土	砂質	240	950	1,190	0.15	
					8月7日	晴	28.0	黒褐	微土	壌質	1,200	5,000	6,200	0.19	灰黄褐	微土	壌質	610	2,400	3,010	0.15	
					10月20日	曇	21.4	褐	微青草	砂質	220	900	1,120	0.15	暗褐	微青草	砂質	250	1,100	1,350	0.15	
					12月13日	曇	7.5	にぶい黄褐	微土	壌質	160	810	970	0.13	灰黄褐	微土	壌質	230	930	1,160	0.14	
					1月23日	晴	2.1	暗褐	微青草	壌質	330	1,400	1,730	0.11	黒褐	微青草	壌質	180	830	1,010	0.09	
	102		阿賀野川合流前		5月28日	晴	27.1	にぶい黄褐	微土	壌質	79	390	469	0.14	褐	微土	壌質	270	1,000	1,270	0.17	
					6月15日	晴	24.7	にぶい黄褐	微土	壌質	290	1,100	1,390	0.16	褐	微土	壌質	150	660	810	0.16	
					8月7日	晴	35.3	灰黄褐	微土	壌質	250	1,000	1,250	0.16	灰褐	微土	壌質	590	2,400	2,990	0.15	
					10月18日	晴	23.5	にぶい黄褐	微青草	壌質	160	720	880	0.15	にぶい黄褐	微土	壌質	150	810	960	0.15	
					12月13日	曇	6.2	暗褐	微土	壌質	220	1,000	1,220	0.12	にぶい黄褐	微土	壌質	250	1,100	1,350	0.13	
					1月23日	曇	2.2	黒褐	微青草	壌質	180	860	1,040	0.11	黒	微土	壌質	230	1,100	1,330	0.10	
	103	宮川	細工名橋	会津坂下町	5月28日	晴	26.3	にぶい黄橙	微土	壌質	140	530	670	0.16	灰黄褐	微土	壌質	210	800	1,010	0.15	
					6月15日	晴	24.7	にぶい黄褐	微土	壌質	160	540	700	0.14	灰黄褐	無	壌質	330	1,200	1,530	0.14	
					8月24日	晴	24.8	にぶい黄褐	無	壌質	410	1,800	2,210	0.13	にぶい黄褐	無	壌質	190	800	990	0.14	
					10月18日	曇	21.5	灰黄褐	無	壌質	250	1,100	1,350	0.14	黒褐	無	壌質	550	2,500	3,050	0.14	
					12月13日	曇	4.8	暗褐	無	壌質	410	1,800	2,210	0.14	にぶい黄褐	微青草	壌質	370	1,600	1,970	0.12	
					1月23日	曇	0.3	黒褐	微土	壌質	190	850	1,040	0.10	黒褐	微青草	壌質	200	740	940	0.11	
	104	阿賀野川	宮古橋		5月28日	晴	28.3	灰黄褐	微土	壌質	270	1,100	1,370	0.14	にぶい黄褐	微土	壌質	13	48	61	0.09	
					6月15日	曇	26.1	灰黄褐	微土	壌質	280	970	1,250	0.21	にぶい黄褐	微土	壌質	13	54	67	0.08	
					8月24日	曇	24.8	黒褐	無	壌質	380	1,700	2,080	0.09	灰黄褐	微土	壌質	8.0	29	37	0.09	
					10月18日	曇	20.7	暗褐	微土	壌質	180	980	1,160	0.09	にぶい黄褐	微土	壌質	12	60	72	0.19	
					12月13日	曇	1.6	にぶい黄褐	微土	壌質	230	920	1,150	0.17	暗褐	微土	壌質	11	58	69	0.09	
					1月23日	晴	-0.2	黒褐	微土	壌質	320	1,300	1,620	0.12	オリーブ黒	微土	粘質	7.6	34	41.6	0.07	
	105	日橋川	南大橋	喜多方市	4月29日	晴	25.1	暗褐	微土	壌質	1,900	7,300	9,200	0.19	暗褐	微土	壌質	190	650	840	0.19	
					5月21日	曇	17.6	暗褐	微土	壌質	510	1,900	2,410	0.18	褐	微土	壌質	230	840	1,070	0.15	
					6月20日	晴	21.5	暗褐	微土	壌質	1,300	4,700	6,000	0.20	褐	無	壌質	250	940	1,190	0.16	
					7月21日	晴	33.1	暗褐	微土	壌質	530	2,000	2,530	0.14	暗褐	微土	壌質	160	630	790	0.12	
					8月24日	晴	30.3	暗褐	無	壌質	780	3,200	3,980	0.19	褐	無	壌質	180	760	940	0.15	
					9月9日	雨	21.8	暗褐	微土	壌質	540	2,000	2,540	0.19	にぶい黄褐	微土	壌質	200	790	990	0.14	
					10月25日	晴	12.6	暗褐	微土	壌質	510	2,200	2,710	0.17	にぶい黄褐	微土	壌質	230	990	1,220	0.13	
					12月9日	晴	12.1	暗褐	微土	壌質	220	920	1,140	0.22	にぶい黄褐	微土	壌質	860	3,500	4,360	0.16	
					1月22日	曇	4.3	黒褐	微土	壌質	340	1,600	1,940	0.14	にぶい黄褐	微青草	壌質	160	750	910	0.10	
					2月1日	晴	2.1	黒褐	微青草	壌質	540	2,700	3,240	0.12	にぶい黄褐	微土	壌質	250	1,200	1,450	0.09	

福島県 河川 (周辺環境・会津) 2/4

	採取地点				採取日	天候	気温(℃)	周辺環境(土壌,空間線量)														
								左岸							右岸							備考
								色相	臭気	性状	放射性物質濃度 [Bq/kg(乾)] 放射性セシウム			空間線量(μSv/h)	色相	臭気	性状	放射性物質濃度 [Bq/kg(乾)] 放射性セシウム			空間線量(μSv/h)	
	No.	地点名		市町村							Cs-134	Cs-137	合計					Cs-134	Cs-137	合計		
河川	106	旧湯川	粟ノ宮橋	湯川村	5月21日	曇	19.4	黒褐	微土	壌質	470	1,800	2,270	0.19	黒褐	微土	壌質	550	2,100	2,650	0.18	
					6月19日	曇	20.8	暗褐	微土	壌質	860	3,000	3,860	0.23	暗褐	微土	壌質	910	3,400	4,310	0.19	
					8月26日	晴	23.6	黒褐	微土	壌質	480	2,000	2,480	0.19	にぶい黄褐	微土	壌質	520	1,900	2,420	0.16	
					10月25日	晴	14.6	黒褐	微土	壌質	390	1,500	1,890	0.18	暗褐	微土	壌質	200	770	970	0.14	
					12月7日	晴	10.6	にぶい黄褐	微土	壌質	240	1,100	1,340	0.17	にぶい黄褐	微土	壌質	590	2,600	3,190	0.15	
					1月13日	晴	4.5	暗褐	微土	壌質	230	1,100	1,330	0.15	黒褐	微土	壌質	260	1,200	1,460	0.12	
	107	旧宮川	丈助橋	会津坂下町	5月20日	晴	23.0	にぶい黄褐	微土	壌質	110	390	500	0.10	にぶい黄褐	微土	壌質	150	590	740	0.11	
					6月13日	晴	25.5	にぶい黄褐	微土	壌質	53	160	213	0.11	褐	微土	壌質	100	470	570	0.11	
					8月25日	晴	24.3	明黄褐	無	壌質	140	560	700	0.10	黄褐	微土	壌質	190	800	990	0.10	
					10月25日	晴	13.0	明褐	微土	壌質	58	260	318	0.10	明褐	微土	壌質	100	400	500	0.11	
					12月7日	晴	7.8	黄褐	微土	壌質	66	300	366	0.10	にぶい黄褐	微土	壌質	200	850	1,050	0.10	
					1月17日	晴	3.1	黄褐	微土	壌質	44	200	244	0.10	黄褐	微土	壌質	73	330	403	0.08	
	108	田付川	大橋	喜多方市	5月21日	晴	17.2	黒褐	微土	壌質	230	830	1,060	0.08	黒褐	微土	壌質	180	750	930	0.09	
					6月18日	曇	21.5	暗褐	微土	壌質	84	330	414	0.08	黒褐	微土	壌質	94	480	574	0.11	
					8月26日	曇	19.6	黒褐	微土	壌質	160	640	800	0.08	黒褐	無	壌質	210	780	990	0.10	
					10月24日	曇	13.0	黒褐	微土	壌質	83	330	413	0.08	暗褐	微土	壌質	56	220	276	0.09	
					12月6日	晴	3.8	黒褐	微土	壌質	130	580	710	0.09	黒褐	無	壌質	170	760	930	0.08	
					1月15日	晴	0.1	黒褐	微土	壌質	79	370	449	0.07	黒褐	微土	壌質	210	1,000	1,210	0.08	
	109		下川原橋		5月20日	晴	30.0	暗褐	微土	壌質	200	760	960	0.12	黒褐	微土	壌質	350	1,400	1,750	0.11	
					6月19日	曇	21.1	暗褐	無	壌質	430	1,700	2,130	0.13	暗褐	無	壌質	370	1,500	1,870	0.12	
					8月26日	晴	25.0	黒褐	微土	壌質	400	1,600	2,000	0.10	黒褐	無	壌質	290	1,300	1,590	0.11	
					10月24日	晴	22.6	にぶい黄褐	微土	壌質	200	830	1,030	0.12	黒褐	微土	壌質	180	720	900	0.10	
					12月6日	晴	7.1	暗褐	微土	壌質	140	660	800	0.10	黒褐	無	壌質	230	1,100	1,330	0.10	
					1月17日	雪	-1.9	黒褐	微土	壌質	170	800	970	0.09	黒褐	微土	壌質	110	510	620	0.08	
	110	濁川	濁川橋		5月21日	曇	13.3	暗褐	微土	壌質	100	380	480	0.13	暗褐	微土	壌質	140	540	680	0.12	
					6月20日	晴	24.3	灰黄褐	無	壌質	240	970	1,210	0.13	灰黄褐	無	壌質	110	450	560	0.14	
					8月25日	晴	24.8	褐	微土	壌質	340	1,300	1,640	0.12	灰黄褐	無	壌質	240	990	1,230	0.12	
					10月24日	晴	17.5	にぶい黄褐	微土	壌質	130	620	750	0.12	にぶい黄褐	微土	壌質	180	750	930	0.10	
					12月6日	晴	8.5	灰黄褐	微土	壌質	190	840	1,030	0.11	暗褐	無	壌質	170	770	940	0.10	
					1月15日	曇	2.1	褐灰	微土	壌質	200	900	1,100	0.10	にぶい黄褐	微青草	壌質	100	530	630	0.10	
	111		山崎橋		5月20日	晴	25.2	黒褐	微土	壌質	310	1,100	1,410	0.12	にぶい黄褐	微土	壌質	240	1,100	1,340	0.09	
					6月19日	曇	20.9	黒褐	微土	壌質	250	950	1,200	0.13	黄褐	無	壌質	220	870	1,090	0.11	
					8月25日	晴	23.6	にぶい黄褐	微土	壌質	260	1,100	1,360	0.13	明褐	無	壌質	190	720	910	0.11	
					10月24日	晴	23.6	暗褐	微土	壌質	380	1,600	1,980	0.12	暗褐	微土	壌質	170	750	920	0.08	
					12月7日	晴	5.0	にぶい黄褐	微土	壌質	48	220	268	0.09	赤褐	無	壌質	60	330	390	0.11	
					1月17日	雪	1.2	黒褐	微土	壌質	150	710	860	0.08	暗褐	微土	壌質	130	650	780	0.08	
	112	伊南川	青柳橋	南会津町	5月22日	晴	29.9	暗褐	微土	壌質	24	73	97	0.10	暗褐	微土	壌質	57	170	227	0.10	
					6月12日	雨	18.9	にぶい黄褐	微土	壌質	20	100	120	0.11	にぶい黄褐	微土	壌質	92	390	482	0.11	
					8月4日	晴	31.7	灰黄褐	微土	壌質	28	120	148	0.11	灰黄褐	微土	壌質	61	270	331	0.10	
					10月13日	雨	14.4	にぶい黄褐	微土	壌質	80	290	370	0.10	黒褐	微土	壌質	290	1,300	1,590	0.11	
					12月3日	曇	8.1	にぶい黄褐	微土	壌質	74	360	434	0.11	灰黄褐	微土	壌質	110	590	700	0.12	
					1月21日	雪	1.0	-	-	-			-	0.06	-	-	-			-	0.05	積雪の為、採取不可
	113		黒沢橋	只見町	5月19日	雨	16.1	黒褐	微青草	壌質	57	210	267	0.07	黒褐	微土	壌質	8.4	21	29.4	0.08	
					6月10日	晴	23.8	にぶい黄褐	微土	壌質	36	150	186	0.08	黒褐	微土	壌質	<6.2	22	22	0.08	
					8月2日	晴	37.3	黒褐	微土	壌質	36	170	206	0.08	黒褐	微土	壌質	<5.2	24	24	0.08	
					10月12日	晴	19.1	にぶい黄褐	微土	壌質	27	130	157	0.08	黒褐	微土	壌質	13	40	53	0.07	
					12月3日	曇	5.5	にぶい黄褐	微土	壌質	48	220	268	0.08	黒褐	微土	壌質	9.8	39	48.8	0.08	
					1月21日	雪	1.1	-	-	-			-	-	-	-	-			-	-	積雪による通行止めの為、採取不可

福島県 河川 (周辺環境・会津) 3/4

	採取地点				採取日	天候	気温(℃)	周辺環境(土壌,空間線量)														備考
								左岸							右岸							
								色相	臭気	性状	放射性物質濃度 [Bq/kg(乾)] 放射性セシウム			空間線量(μSv/h)	色相	臭気	性状	放射性物質濃度 [Bq/kg(乾)] 放射性セシウム			空間線量(μSv/h)	
	No.	地点名		市町村							Cs-134	Cs-137	合計					Cs-134	Cs-137	合計		
河川	114	只見川	西谷橋	金山町	5月19日	雨	14.4	暗褐	微土	砂質	<3.6	20	20	0.07	黒褐	微土	壌質	15	55	70	0.08	
					6月10日	晴	21.4	暗褐	微土	砂質	54	240	294	0.07	にぶい黄褐	微土	壌質	12	66	78	0.07	
					8月2日	晴	35.0	にぶい黄褐	微土	壌質	110	440	550	0.09	灰黄褐	微土	壌質	31	120	151	0.08	
					10月12日	晴	19.0	褐	微土	壌質	100	430	530	0.07	にぶい黄褐	微土	壌質	16	62	78	0.07	
					12月1日	雨	6.1	褐	微土	壌質	92	410	502	0.07	灰黄褐	微青草	壌質	8.6	37	45.6	0.06	
					1月22日	雪	0.0	-	-	-			-	0.05	-	-	-			-	0.05	積雪の為、採取不可
	115		藤橋	会津坂下町	5月20日	晴	14.5	にぶい黄褐	微土	壌質	83	320	403	0.08	暗褐	微土	壌質	92	410	502	0.09	
					6月8日	晴	21.0	にぶい黄褐	微土	壌質	11	22	33	0.08	暗褐	微土	壌質	110	450	560	0.09	
					8月11日	曇	30.4	にぶい黄褐	微土	壌質	15	80	95	0.08	暗褐	微土	壌質	140	600	740	0.09	
					10月11日	雨	15.0	暗褐	微土	壌質	76	290	366	0.09	黒褐	微土	壌質	75	310	385	0.10	
					12月12日	晴	10.7	暗褐	微土	壌質	130	570	700	0.09	黒褐	微土	壌質	48	230	278	0.10	
					1月22日	雪	0.2	-	-	-			-	0.05	黒褐	微土	壌質	24	140	164	0.08	（左岸）積雪の為、採取不可
	116	阿賀野川	新郷ダム	喜多方市	5月20日	晴	15.7	暗褐	微土	壌質	110	520	630	0.09	暗褐	微土	壌質	64	230	294	0.08	
					6月8日	晴	21.5	暗褐	微土	壌質	130	450	580	0.09	暗褐	微土	壌質	100	360	460	0.09	
					8月11日	曇	30.9	にぶい黄褐	微土	壌質	130	570	700	0.09	褐	微土	壌質	130	530	660	0.09	
					10月10日	曇	19.3	暗褐	微土	壌質	76	390	466	0.09	暗褐	微土	壌質	120	570	690	0.08	
					12月12日	晴	12.6	にぶい黄褐	微土	壌質	89	390	479	0.08	灰黄褐	微土	壌質	110	620	730	0.07	
					1月17日	晴	3.1	暗褐	微青草	壌質	61	280	341	0.07	黒褐	微青草	壌質	48	230	278	0.07	
	117	酸川	酸川野	猪苗代町	4月29日	晴	24.5	暗褐	微土	壌質	430	1,400	1,830	0.14	暗褐	微土	壌質	250	920	1,170	0.14	
					5月15日	晴	23.1	にぶい黄褐	微土	壌質	240	910	1,150	0.13	にぶい黄褐	微土	壌質	270	930	1,200	0.14	
					6月18日	曇	19.7	暗褐	微土	壌質	290	1,100	1,390	0.14	黒褐	微土	壌質	260	1,200	1,460	0.16	
					7月20日	晴	28.0	暗褐	微青草	壌質	450	1,600	2,050	0.11	黒褐	微土	壌質	210	850	1,060	0.13	
					8月8日	晴	28.7	灰黄褐	無	壌質	200	870	1,070	0.13	灰黄褐	微土	壌質	240	1,000	1,240	0.14	
					9月13日	曇	18.5	にぶい黄褐	微土	壌質	150	670	820	0.11	黒褐	微土	壌質	240	910	1,150	0.12	
					10月21日	晴	14.2	暗褐	無	壌質	170	840	1,010	0.13	黒褐	無	壌質	180	940	1,120	0.17	
					12月9日	晴	5.0	-	-	-			-	-	-	-	-			-	-	積雪による通行止めの為、採取不可
					1月16日	曇	1.1	暗褐	微土	壌質	120	570	690	0.08	黒褐	微土	壌質	180	880	1,060	0.10	
					2月1日	曇	-2.7	-	-	-			-	-	-	-	-			-	-	積雪による通行止めの為、採取不可
	118	長瀬川	小金橋		4月29日	晴	25.1	褐	微土	壌質	110	440	550	0.07	褐	微土	壌質	160	550	710	0.07	
					5月30日	晴	27.8	にぶい黄褐	微土	壌質	97	350	447	0.07	にぶい黄褐	微土	壌質	95	420	515	0.07	
					6月22日	晴	20.3	暗褐	微土	壌質	130	570	700	0.07	暗褐	微土	壌質	80	370	450	0.07	
					7月15日	曇	26.7	褐	微土	壌質	76	300	376	0.06	暗褐	微土	壌質	100	450	550	0.07	
					8月3日	晴	26.4	黄褐	微土	壌質	120	420	540	0.07	褐	微土	壌質	83	410	493	0.07	
					9月13日	曇	21.8	にぶい黄褐	微土	壌質	61	280	341	0.07	にぶい黄褐	微土	壌質	110	390	500	0.07	
					10月7日	晴	14.3	暗褐	微土	壌質	83	380	463	0.06	褐	微土	壌質	92	470	562	0.07	
					12月7日	曇	2.6	暗褐	微土	壌質	100	470	570	0.06	にぶい黄褐	微土	壌質	190	810	1,000	0.06	
					1月24日	雪	-1.7	-	-	-			-	-	-	-	-			-	-	積雪による通行止めの為、採取不可
					2月2日	晴	-1.0	-	-	-			-	-	-	-	-			-	-	積雪による通行止めの為、採取不可
	119	高橋川	新橋		5月30日	晴	29.8	褐	微土	壌質	94	370	464	0.08	褐	微土	壌質	300	1,300	1,600	0.08	
					6月22日	曇	22.7	褐	微土	壌質	120	510	630	0.06	暗褐	微土	壌質	110	460	570	0.07	
					8月2日	晴	32.9	褐	微土	壌質	82	340	422	0.06	褐	微土	壌質	35	160	195	0.06	
					10月7日	晴	14.7	暗褐	微土	壌質	150	680	830	0.07	黒褐	微土	壌質	67	300	367	0.07	
					12月7日	曇	6.7	極暗褐	微土	壌質	110	440	550	0.06	極暗褐	微土	壌質	42	180	222	0.06	
					1月14日	晴	0.7	黒	微土	壌質	68	320	388	0.05	黒褐	微土	壌質	41	160	201	0.05	
	120	小黒川	梅の橋		5月30日	晴	27.9	灰黄褐	微土	壌質	250	840	1,090	0.07	にぶい黄褐	微土	壌質	330	1,200	1,530	0.08	
					6月22日	曇	23.2	褐	微土	壌質	150	670	820	0.08	黒褐	微土	壌質	110	470	580	0.08	
					8月2日	晴	35.2	褐	微土	壌質	200	900	1,100	0.07	にぶい黄褐	微土	壌質	160	700	860	0.08	
					10月7日	晴	15.8	暗褐	微土	壌質	130	590	720	0.07	暗褐	微土	壌質	63	310	373	0.07	
					12月7日	晴	3.9	暗褐	微土	壌質	210	1,100	1,310	0.06	黒褐	微土	壌質	300	1,400	1,700	0.06	
					1月24日	晴	-2.0	-	-	-			-	0.05	-	-	-			-	0.04	積雪の為、採取不可

福島県 河川 (周辺環境・会津) 4/4

	採取地点				採取日	天候	気温(℃)	周辺環境(土壌,空間線量)														備考
								左岸							右岸							
								色相	臭気	性状	放射性物質濃度 [Bq/kg(乾)] 放射性セシウム			空間線量(μSv/h)	色相	臭気	性状	放射性物質濃度 [Bq/kg(乾)] 放射性セシウム			空間線量(μSv/h)	
	No.	地点名		市町村							Cs-134	Cs-137	合計					Cs-134	Cs-137	合計		
河川	121	菱沼川	関戸地区	猪苗代町	5月30日	晴	20.0	にぶい黄褐	微土	壌質	70	300	370	0.07	褐	微土	壌質	180	620	800	0.07	
					6月22日	晴	25.1	黒褐	微土	壌質	55	240	295	0.07	暗褐	微土	壌質	120	500	620	0.07	
					8月3日	晴	29.6	にぶい黄褐	微土	壌質	75	300	375	0.06	にぶい黄褐	微土	壌質	140	590	730	0.06	
					10月7日	晴	20.4	暗褐	微土	壌質	52	280	332	0.07	暗褐	微土	壌質	98	370	468	0.07	
					12月6日	晴	2.7	黒褐	微土	壌質	89	430	519	0.06	暗褐	微土	壌質	130	570	700	0.07	
					1月24日	雪	-1.3	-	-	-			-	-	-	-	-			-	-	積雪による通行止めの為、採取不可
	122	舟津川	舟津橋	郡山市	5月31日	晴	20.8	にぶい褐	微土	壌質	91	400	491	0.07	灰褐	微土	壌質	32	180	212	0.07	
					6月24日	晴	22.3	にぶい黄褐	微土	壌質	77	320	397	0.07	にぶい黄褐	微土	壌質	49	200	249	0.07	
					8月2日	晴	27.5	暗褐	微土	壌質	88	340	428	0.07	黒褐	微土	壌質	55	200	255	0.07	
					10月8日	晴	15.6	黒褐	微土	壌質	43	250	293	0.07	にぶい黄褐	微土	壌質	65	290	355	0.07	
					12月6日	晴	3.6	黒褐	微土	壌質	53	240	293	0.06	暗褐	微土	壌質	64	250	314	0.07	
					1月11日	晴	0.4	暗褐	微土	壌質	60	290	350	0.06	黒褐	微土	壌質	41	200	241	0.05	
	123	原川	河口前	会津若松市	5月31日	晴	18.4	褐	微土	壌質	69	270	339	0.06	褐	微土	壌質	100	470	570	0.06	
					6月24日	晴	21.3	黒褐	無	壌質	62	220	282	0.06	暗褐	微土	壌質	44	170	214	0.06	
					8月2日	晴	31.3	灰褐	微土	壌質	36	170	206	0.06	灰褐	微土	壌質	94	390	484	0.05	
					10月8日	曇	15.9	黒褐	微土	壌質	25	130	155	0.06	暗褐	微土	壌質	95	430	525	0.06	
					12月6日	晴	1.2	黒褐	微土	壌質	35	160	195	0.05	黒褐	微土	壌質	98	370	468	0.05	
					1月14日	雪	0.0	黒褐	微土	壌質	27	140	167	0.06	黒褐	微土	壌質	53	270	323	0.05	

福島県 湖沼･水源地（水質・会津） 1/8

	採取地点				採取日	天候	気温 (℃)	全水深 (m)	水質										
									一般項目								放射性物質濃度(Bq/L)		備考
	No.	地点名	市町村						水温 (℃)	採水深 (m)	色相	臭気	透明度 (m)	電気伝導度 (mS/m)	SS (mg/L)	濁度 (度)	放射性セシウム Cs-134	放射性セシウム Cs-137	
湖沼・水源地	177	日中ダム	喜多方市	表層	6月5日	曇	16.6	51.0	14.0	0.5	暗い灰みの緑	無	2.3	5.3	2	2.0	<0.73	<0.80	
				下層					6.8	50.0	-	微泥		48.1	11	15	<0.58	<0.84	
				表層	6月18日	曇	19.8	46.0	18.5	0.5	暗い灰みの緑	無	1.8	4.3	2	2.2	<0.87	<0.80	
				下層					7.6	45.0	-	無		49.4	9	7.8	<0.86	<0.75	
				表層	8月27日	曇	23.9	10.1	16.9	0.5	明るい灰みの黄赤	無	0.8	16.4	6	4.8	<0.68	<0.92	
				下層					7.6	9.1	-	無		12.7	2	1.1	<0.77	<0.80	
				表層	10月26日	曇	10.2	28.2	12.7	0.5	灰みの黄緑	無	2.8	12.2	1	2.2	<0.80	<0.75	
				下層					6.5	27.2	-	微硫化水素		33.9	7	7.2	<0.57	<0.55	
				表層	12月14日	晴	5.5	22.0	6.5	0.5	灰みの緑	無	4.2	8.9	1	1.3	<0.60	<0.75	
				下層					6.5	21.0	-	無		11.6	3	2.0	<0.97	<0.78	
				表層	1月15日	曇	-2.8	-	-	-	-	-	-	-	-	-			積雪の為、採取不可
				下層					-	-	-	-		-	-	-			積雪の為、採取不可
	178	曽原湖	北塩原村	表層	6月1日	晴	27.7	6.4	22.9	0.5	暗い灰みの青緑	無	5.5	3.0	<1	0.8	<0.81	<0.70	
				下層					13.6	5.4	-	無		3.0	<1	0.5	<0.86	<0.75	
				表層	6月17日	曇	20.8	6.5	21.8	0.5	暗い灰みの青緑	無	4.5	3.0	1	1.2	<0.72	<0.80	
				下層					15.9	5.5	-	無		3.2	<1	0.6	<0.65	<0.84	
				表層	8月8日	晴	24.2	6.9	28.4	0.5	暗い灰みの緑	無	3.0	3.6	<1	0.7	<0.70	<0.75	
				下層					20.6	5.9	-	無		3.3	<1	0.7	<0.82	<0.88	
				表層	10月22日	曇	10.8	6.4	14.0	0.5	暗い灰みの青緑	無	3.4	3.6	<1	0.7	<0.76	<0.71	
				下層					14.2	5.4	-	無		3.6	<1	0.8	<0.76	<0.54	
				表層	12月9日	晴	1.9	-	-	-	-	-	-	-	-	-			積雪の為、採取不可
				下層					-	-	-	-		-	-	-			積雪の為、採取不可
				表層	1月16日	雪	-1.9	-	-	-	-	-	-	-	-	-			結氷の為、採取不可
				下層					-	-	-	-		-	-	-			結氷の為、採取不可
	179	檜原湖		表層	6月6日	曇	13.0	23.7	15.9	0.5	暗い灰みの青みを帯びた緑	無	7.5	6.5	<1	0.3	<0.70	<0.84	
				下層					7.0	22.7	-	無		4.4	<1	0.6	<0.86	<0.84	
				表層	6月17日	曇	24.2	23.2	19.4	0.5	明るい灰みの黄みを帯びた緑	無	6.4	4.6	<1	0.3	<0.77	<0.92	
				下層					8.8	22.2	-	無		5.1	<1	0.7	<0.82	<0.92	
				表層	7月22日	晴	27.6	22.9	25.3	0.5	暗い灰みの緑	無	5.8	4.9	<1	1.1	<0.74	<0.80	
				下層					10.3	21.9	-	無		4.7	<1	1.8	<0.76	<0.63	
				表層	8月28日	曇	25.5	21.1	21.2	0.5	暗い灰みの黄みを帯びた緑	無	4.5	5.1	<1	0.5	<0.68	<0.80	
				下層					10.1	20.1	-	無		5.2	<1	1.0	<0.87	<0.75	
				表層	9月14日	晴	17.6	19.8	18.2	0.5	明るい灰みの黄緑	無	6.2	5.7	<1	0.4	<0.60	<0.80	
				下層					9.3	18.8	-	無		5.0	2	1.4	<0.68	<0.75	
				表層	10月21日	晴	12.5	20.9	13.8	0.5	暗い灰みの黄みを帯びた緑	無	4.7	5.3	<1	0.6	<0.89	<0.79	
				下層					9.0	19.9	-	無		5.2	5	3.0	<0.73	<0.75	
				表層	11月10日	曇	11.9	20.4	11.5	0.5	暗い灰みの黄みを帯びた緑	無	3.3	5.7	<1	0.7	<0.51	<0.84	
				下層					9.2	19.4	-	無		5.5	3	4.1	<0.74	<0.63	
				表層	12月10日	曇	0.7	22.8	4.8	0.5	暗い灰みの黄	無	4.6	5.7	<1	0.7	<0.69	<0.84	
				下層					5.6	21.8	-	無		5.9	<1	0.7	<0.70	<0.63	
				表層	1月16日	雪	-2.1	24.5	1.3	0.5	緑みの暗い灰色	無	6.0	6.4	<1	0.6	<0.66	<0.63	
				下層					2.6	23.5	-	無		6.1	<1	0.6	<0.57	<0.75	
				表層	2月1日	曇	-3.9	-	-	-	-	-	-	-	-	-			結氷の為、採取不可
				下層					-	-	-	-		-	-	-			結氷の為、採取不可
	180	小野川湖		表層	6月17日	曇	20.8	13.2	19.5	0.5	暗い灰みの黄緑	無	5.2	5.1	<1	0.4	<0.58	<0.63	
				下層					13.5	12.2	-	無		46.1	<1	0.6	<0.51	<0.84	
				表層	6月25日	晴	23.9	13.2	21.6	0.5	暗い灰みの黄緑	無	4.9	5.6	<1	0.6	<0.61	<0.84	
				下層					12.9	12.2	-	無		4.8	<1	0.8	<0.86	<0.80	
				表層	7月20日	曇	22.5	13.0	22.5	0.5	暗い灰みの緑	無	5.0	6.7	<1	0.6	<0.75	<0.88	
				下層					14.1	12.0	-	無		5.1	<1	1.6	<0.69	<0.84	
				表層	8月27日	曇	18.3	10.4	21.5	0.5	暗い灰みの青みを帯びた緑	無	5.9	7.0	<1	0.3	<0.51	<0.84	
				下層					16.8	9.4	-	無		6.0	2	1.7	<0.61	<0.88	
				表層	9月12日	晴	25.1	12.9	20.4	0.5	明るい灰みの黄緑	無	4.6	6.6	<1	0.5	<0.58	<0.63	
				下層					14.8	11.9	-	無		5.6	6	3.6	<0.87	<0.66	
				表層	10月21日	晴	16.2	13.2	15.0	0.5	暗い灰みの黄緑	無	3.7	5.8	<1	1.2	<0.62	<0.71	
				下層					13.5	12.2	-	無		5.7	<1	0.6	<0.84	<0.47	
				表層	11月7日	晴	9.2	13.4	11.1	0.5	暗い灰みの黄緑	無	4.6	5.6	<1	0.8	<0.78	<0.63	
				下層					10.6	12.4	-	無		5.6	<1	1.2	<0.70	<0.63	
				表層	12月9日	晴	3.3	-	-	-	-	-	-	-	-	-			積雪の為、採取不可
				下層					-	-	-	-		-	-	-			積雪の為、採取不可
				表層	1月16日	曇	0.0	-	-	-	-	-	-	-	-	-			結氷の為、採取不可
				下層					-	-	-	-		-	-	-			結氷の為、採取不可
				表層	2月1日	雪	-2.8	-	-	-	-	-	-	-	-	-			結氷の為、採取不可
				下層					-	-	-	-		-	-	-			結氷の為、採取不可

福島県 湖沼･水源地（水質・会津） 2/8

	採取地点				採取日	天候	気温 (℃)	全水深 (m)	水質										
									一般項目								放射性物質濃度(Bq/L		備考
	No.	地点名		市町村					水温 (℃)	採水深 (m)	色相	臭気	透明度 (m)	電気伝導度 (mS/m)	SS (mg/L)	濁度 (度)	放射性セシウム Cs-134	Cs-137	
湖沼・水源地	181	秋元湖		猪苗代町	表層	6月5日	曇	16.8	30.4	16.0	0.5	暗い灰みの緑みを帯びた青	無	5.3	4.1	<1	0.4	<0.68	<0.80	
					下層					7.7	29.4	-	無		4.0	<1	0.8	<0.72	<0.75	
					表層	6月16日	曇	23.6	28.0	19.8	0.5	暗い灰みの青緑	無	4.0	3.8	<1	0.4	<0.86	<0.80	
					下層					8.5	27.0	-	無		4.6	<1	0.6	<0.70	<0.88	
					表層	7月21日	晴	28.0	29.5	23.0	0.5	暗い灰みの黄緑	無	4.0	4.8	<1	0.8	<0.67	<0.80	
					下層					9.7	28.5	-	無		4.5	1	1.9	<0.72	<0.80	
					表層	8月9日	晴	26.2	30.0	26.8	0.5	暗い灰みの青みを帯びた緑	無	4.5	5.4	<1	0.6	<0.83	<0.88	
					下層					8.2	29.0	-	無		4.7	<1	0.6	<0.63	<0.84	
					表層	9月13日	晴	23.3	30.0	20.0	0.5	明るい灰みの緑みを帯びた黄	無	1.8	4.8	2	2.5	<0.66	<0.84	
					下層					8.8	29.0	-	無		4.8	3	2.7	<0.50	<0.60	
					表層	10月22日	曇	13.9	30.5	13.8	0.5	暗い灰みの青緑	無	3.7	4.7	<1	0.9	<0.79	<0.71	
					下層					8.3	29.5	-	無		5.1	6	3.8	<0.76	<0.60	
					表層	11月10日	曇	13.2	31.2	11.4	0.5	暗い灰みの青緑	無	3.8	4.8	<1	0.9	<0.83	<0.88	
					下層					7.8	30.2	-	無		6.3	13	8.4	<0.54	<0.88	
					表層	12月9日	晴	-1.1	-	-	-	-	-	-	-	-	-			積雪による通行止めの為、採取不可
					下層					-	-	-	-		-	-	-			積雪による通行止めの為、採取不可
					表層	1月16日	雪	-0.3	-	-	-	-	-	-	-	-	-			結氷の為、採取不可
					下層					-	-	-	-		-	-	-			結氷の為、採取不可
					表層	2月1日	雪	-2.8	-	-	-	-	-	-	-	-	-			結氷の為、採取不可
					下層					-	-	-	-		-	-	-			結氷の為、採取不可
	182	毘沙門沼		北塩原村	表層	6月2日	晴	25.4	7.5	20.2	0.5	灰みの青緑	無	6.0	60.2	<1	0.6	<0.70	<0.70	
					下層					16.8	6.5	-	-		56.7	1	0.7	<0.88	<0.69	
					表層	6月16日	晴	22.4	7.0	18.4	0.5	灰みの青緑	無	6.0	56.8	<1	0.5	<0.60	<0.69	
					下層					19.8	6.0	-	無		55.8	<1	0.6	<0.58	<0.80	
					表層	8月28日	晴	20.4	7.4	19.8	0.5	灰みの青みを帯びた緑	無	5.8	61.6	<1	1.1	<0.75	<0.92	
					下層					17.7	6.4	-	無		62.3	<1	0.6	<0.72	<0.75	
					表層	10月22日	雨	10.8	7.6	13.1	0.5	灰みの青緑	無	6.7	62.6	<1	0.6	<0.66	<0.60	
					下層					13.3	6.6	-	無		64.8	<1	0.6	<0.48	<0.54	
					表層	12月9日	晴	2.8	-	-	-	-	-	-	-	-	-			積雪による通行止めの為、採取不可
					下層					-	-	-	-		-	-	-			積雪による通行止めの為、採取不可
					表層	1月16日	曇	-2.9	-	-	-	-	-	-	-	-	-			積雪の為、採取不可
					下層					-	-	-	-		-	-	-			積雪の為、採取不可
	183	雄国沼			表層	7月22日	晴	29.2	3.7	26.8	0.5	灰みの黄	無	1.8	2.1	3	2.7	<0.51	<0.80	
					下層					24.9	2.7	-	無		1.9	3	2.9	<0.74	<0.80	
					表層	8月13日	曇	18.8	3.4	23.7	0.5	暗い灰みの緑みを帯びた黄	無	1.8	2.1	4	2.3	<0.77	<0.80	
					下層					23.5	2.4	-	無		2.0	9	4.0	<0.60	<0.63	
					表層	9月15日	晴	17.0	3.6	19.2	0.5	灰みの黄	無	2.0	2.8	3	2.3	<0.68	<0.75	
					下層					17.5	2.6	-	無		2.0	4	2.6	<0.95	<0.84	
					表層	10月15日	晴	9.0	3.8	10.9	0.5	灰みの黄	無	1.4	2.1	3	2.2	<0.65	<0.55	
					下層					10.5	2.8	-	無		2.1	5	3.1	<0.78	<0.48	
					表層	12月1日	曇	3.5	-	-	-	-	-	-	-	-	-			積雪による通行止めの為、採取不可
					下層					-	-	-	-		-	-	-			積雪による通行止めの為、採取不可
					表層	1月15日	晴	-1.0	-	-	-	-	-	-	-	-	-			積雪の為、採取不可
					下層					-	-	-	-		-	-	-			積雪の為、採取不可
	184	会津(農業用ため池)	大沼	西会津町	表層	5月27日	晴	20.2	0.7	20.3	0.5	灰みの緑みを帯びた黄	無	0.7	4.9	4	3.6	<0.78	<0.54	
					下層					-	-	-	-		-	-	-			水深が浅い為、表層水のみ採取
					表層	6月13日	晴	23.8	20.0	22.3	0.0	灰みの緑みを帯びた黄	微藻	16.0	5.9	30	19	<0.61	<0.80	
					下層					-	-	-	-		-	-	-			水深が浅い為、表層水のみ採取
					表層	8月2日	晴	31.0	0.8	22.9	0.0	暗い灰みの黄	無	0.4	9.9	24	17	<0.77	<0.55	
					下層					-	-	-	-		-	-	-			水深が浅い為、表層水のみ採取
					表層	10月10日	晴	14.4	0.5	15.0	0.0	灰みの緑みを帯びた黄	無	>0.5	9.8	6	2.5	<0.68	<0.84	
					下層					-	-	-	-		-	-	-			水深が浅い為、表層水のみ採取
					表層	12月12日	晴	13.8	0.7	8.8	0.0	灰みの緑みを帯びた黄	無	0.6	5.6	4	3.3	<0.64	<0.75	
					下層					-	-	-	-		-	-	-			水深が浅い為、表層水のみ採取
					表層	1月19日	雪	3.4	-	-	-	-	-	-	-	-	-			積雪による通行止めの為、採取不可
					下層					-	-	-	-		-	-	-			積雪による通行止めの為、採取不可

福島県 湖沼･水源地（水質・会津） 3/8

	採取地点					採取日	天候	気温(℃)	全水深(m)	水質										
										一般項目								放射性物質濃度(Bq/L)		備考
	No.	地点名		市町村						水温(℃)	採水深(m)	色相	臭気	透明度(m)	電気伝導度(mS/m)	SS(mg/L)	濁度(度)	放射性セシウム Cs-134	放射性セシウム Cs-137	
湖沼・水源地	185	猪苗代湖	湖心	会津若松市	表層	5月29日	晴	20.4	96.7	14.7	0.5	暗い灰みの青みを帯びた緑	無	9.0	11.2	<1	0.4	<0.91	<0.70	
					下層					6.4	95.7	-	無		12.4	<1	0.5	<0.74	<0.70	
					表層	6月23日	曇	19.1	96.5	19.7	0.5	明るい灰みの緑みを帯びた青	無	23.0	10.2	<1	0.3	<0.75	<0.84	
					下層					5.4	95.5	-	無		11.5	9	3.2	<0.86	<0.69	
					表層	7月14日	晴	25.4	96.0	22.6	0.5	暗い灰みの青緑	無	11.5	11.4	<1	0.1	<0.57	<0.88	
					下層					7.6	95.0	-	無		12.3	<1	0.4	<0.70	<0.80	
					表層	8月10日	晴	26.7	95.7	26.5	0.5	暗い灰みの緑みを帯びた青	無	12.0	11.5	<1	0.3	<0.66	<0.75	
					下層					6.6	94.7	-	無		11.8	<1	0.3	<0.92	<0.55	
					表層	9月11日	晴	18.0	96.3	19.5	0.5	暗い灰みの青緑	無	8.1	11.5	<1	0.2	<0.76	<0.84	
					下層					6.3	95.3	-	無		11.9	1	0.5	<0.70	<0.80	
					表層	10月6日	晴	15.1	95.8	16.4	0.5	暗い灰みの青緑	無	14.0	11.4	<1	0.3	<0.98	<0.75	
					下層					5.5	94.8	-	無		11.8	<1	0.3	<0.74	<0.88	
					表層	11月9日	曇	14.1	92.1	13.0	0.5	暗い灰みの青みを帯びた緑	無	19.0	11.3	<1	0.2	<0.68	<0.55	
					下層					6.3	91.1	-	無		12.0	<1	0.3	<0.67	<0.69	
					表層	12月8日	晴	4.5	96.4	9.0	0.5	暗い灰みの黄緑	無	18.0	11.6	<1	0.3	<0.61	<0.80	
					下層					5.2	95.4	-	-		12.5	<1	0.5	<0.58	<0.55	
					表層	1月8日	晴	1.4	97.0	6.7	0.5	暗い灰みの青緑	無	12.8	11.7	<1	0.3	<0.62	<0.74	
					下層					6.9	96.0	-	無		12.2	<1	0.3	<0.80	<0.61	
					表層	2月4日	晴	-0.2	97.0	4.7	0.5	暗い灰みの青緑	無	11.8	11.8	<1	0.4	<0.73	<0.75	
					下層					4.5	96.0	-	無		11.8	<1	0.5	<0.60	<0.88	
	186		高橋川河口	猪苗代町	表層	5月29日	晴	27.2	1.8	20.2	0.5	灰みの赤みを帯びた黄	無	1.5	12.9	7	2.5	<0.81	<0.79	
					下層					21.0	0.8	-	無		13.0	5	2.4	<0.84	<0.61	
					表層	6月23日	曇	21.0	1.7	21.6	0.5	明るい灰みの黄緑	無	>1.7	12.9	1	1.1	<0.76	<0.84	
					下層					21.6	0.7	-	無		12.9	1	1.0	<0.74	<0.88	
					表層	8月10日	晴	30.9	1.4	26.8	0.5	暗い灰みの黄緑	無	>1.4	15.5	2	1.8	<0.48	<0.84	
					下層					-	-	-	-		-	-	-			水深が浅い為、表層水のみ採取
					表層	10月6日	晴	15.6	1.4	14.9	0.5	暗い灰みの緑	無	>1.4	12.5	<1	0.5	<0.68	<0.75	
					下層					-	-	-	-		-	-	-			水深が浅い為、表層水のみ採取
					表層	12月8日	晴	6.5	2.0	8.6	0.5	灰みの黄緑	無	>2.0	11.6	<1	0.3	<0.60	<0.80	
					下層					8.5	1.0	-	無		11.6	<1	0.3	<0.68	<0.69	
					表層	1月8日	曇	3.0	1.8	6.2	0.5	灰みの黄みを帯びた緑	無	>1.8	11.6	<1	0.3	<0.71	<0.70	
					下層					6.3	0.8	-	無		11.7	<1	0.3	<0.87	<0.55	
	187		小黒川河口		表層	5月29日	晴	25.6	1.0	16.1	0.5	明るい灰みの青みを帯びた緑	無	>1.0	11.9	1	0.6	<0.72	<0.54	
					下層					-	-	-	-		-	-	-			水深が浅い為、表層水のみ採取
					表層	6月23日	曇	20.2	0.9	21.8	0.0	明るい灰みの黄緑	無	>0.9	12.7	1	0.7	<0.73	<0.69	
					下層					-	-	-	-		-	-	-			水深が浅い為、表層水のみ採取
					表層	8月10日	晴	33.0	0.6	27.8	0.0	暗い灰みの黄緑	無	>0.6	14.1	<1	0.2	<0.77	<0.80	
					下層					-	-	-	-		-	-	-			水深が浅い為、表層水のみ採取
					表層	10月6日	晴	15.3	0.7	14.8	0.0	暗い灰みの緑	無	>0.7	24.6	<1	0.3	<0.90	<0.84	
					下層					-	-	-	-		-	-	-			水深が浅い為、表層水のみ採取
					表層	12月8日	晴	6.8	1.2	7.9	0.5	明るい灰みの黄	無	>1.2	11.6	<1	0.3	<0.76	<0.55	
					下層					-	-	-	-		-	-	-			水深が浅い為、表層水のみ採取
					表層	1月8日	曇	2.8	1.2	5.8	0.5	黄緑みの白	無	>1.2	11.7	<1	0.2	<0.96	<0.74	
					下層					-	-	-	-		-	-	-			水深が浅い為、表層水のみ採取
	188		天神浜		表層	5月29日	晴	26.9	1.8	15.8	0.5	灰みの黄みを帯びた緑	無	>1.8	11.6	<1	0.4	<0.84	<0.66	
					下層					16.2	0.8	-	無		11.8	<1	0.5	<0.78	<0.75	
					表層	6月23日	曇	19.7	1.6	20.0	0.5	明るい灰みの青緑	無	>1.6	11.7	<1	0.2	<0.82	<0.63	
					下層					19.9	0.6	-	無		11.7	<1	0.2	<0.66	<0.80	
					表層	8月10日	晴	32.5	1.2	27.1	0.5	灰みの黄緑	無	>1.2	12.7	<1	0.3	<0.58	<0.75	
					下層					-	-	-	-		-	-	-			水深が浅い為、表層水のみ採取
					表層	10月6日	晴	17.8	1.4	15.7	0.5	暗い灰みの緑	無	>1.4	11.6	<1	0.4	<0.86	<0.92	
					下層					-	-	-	-		-	-	-			水深が浅い為、表層水のみ採取
					表層	12月8日	晴	5.9	2.0	5.4	0.5	灰みの黄緑	無	>2.0	11.9	1	0.7	<0.65	<0.75	
					下層					5.8	1.0	-	無		11.9	<1	0.7	<0.86	<0.75	
					表層	1月8日	曇	2.0	2.0	5.1	0.5	暗い灰みの黄みを帯びた緑	無	>2.0	11.8	<1	0.3	<0.99	<0.55	
					下層					5.1	1.0	-	無		11.8	<1	0.4	<0.61	<0.55	

福島県 湖沼･水源地（水質・会津） 4/8

	採取地点					採取日	天候	気温 (℃)	全水深 (m)	水質										
										一般項目								放射性物質濃度(Bq/L		備考
	No.	地点名		市町村						水温 (℃)	採水深 (m)	色相	臭気	透明度 (m)	電気伝導度 (mS/m)	SS (mg/L)	濁度 (度)	放射性セシウム Cs-134	Cs-137	
湖沼・水源地	189	猪苗代湖	菱沼川河口	猪苗代町	表層	5月29日	晴	25.7	1.7	14.6	0.5	灰みの黄緑	無	>1.7	11.2	<1	0.5	<0.70	<0.66	
					下層					14.9	0.7	-	無		11.3	<1	0.5	<0.66	<0.60	
					表層	6月23日	曇	20.1	2.0	19.9	0.5	明るい灰みの緑みを帯びた青	無	>2.0	10.5	<1	0.4	<0.61	<0.80	
					下層					20.1	1.0	-	無		10.5	<1	0.3	<0.77	<0.75	
					表層	8月10日	晴	29.8	1.2	27.0	0.5	灰みの黄緑	無	>1.2	11.5	<1	0.3	<0.80	<0.84	
					下層					-	-	-	-		-	-	-			水深が浅い為、表層水のみ採取
					表層	10月6日	晴	16.3	1.2	17.0	0.5	暗い灰みの緑	無	>1.2	21.4	<1	0.4	<0.74	<0.69	
					下層					-	-	-	-		-	-	-			水深が浅い為、表層水のみ採取
					表層	12月8日	晴	5.7	2.8	8.8	0.5	灰みの緑みを帯びた黄	無	>2.8	11.6	<1	0.3	<0.57	<0.67	
					下層					8.4	1.8	-	無		11.6	<1	0.3	<0.86	<0.84	
					表層	1月8日	晴	2.5	1.8	6.5	0.5	暗い灰みの緑	無	>1.8	11.6	<1	0.3	<0.45	<0.88	
					下層					6.3	0.8	-	無		11.7	<1	0.3	<0.76	<0.92	
	190		安積疏水取水口		表層	5月29日	晴	22.8	3.2	12.8	0.5	灰みの緑	無	>3.2	11.2	<1	0.5	<0.66	<0.55	
					下層					13.3	2.2	-	無		11.9	<1	0.5	<0.72	<0.60	
					表層	6月23日	曇	19.7	3.3	19.2	0.5	灰みの緑みを帯びた青	無	>3.3	11.2	<1	0.2	<0.69	<0.63	
					下層					19.1	2.3	-	無		11.1	<1	0.1	<0.86	<0.75	
					表層	7月14日	晴	26.6	3.5	23.9	0.5	暗い灰みの青みを帯びた緑	無	>3.5	11.3	<1	0.1	<0.75	<0.75	
					下層					23.7	2.5	-	無		11.4	<1	<0.1	<0.75	<0.88	
					表層	8月10日	晴	27.5	2.8	26.6	0.5	暗い灰みの青みを帯びた緑	無	>2.8	11.5	<1	0.3	<0.51	<0.80	
					下層					26.6	1.8	-	無		11.4	<1	0.3	<0.80	<0.84	
					表層	9月11日	晴	18.5	3.4	19.3	0.5	灰みの緑	無	3.2	11.2	1	0.6	<0.66	<0.74	
					下層					19.6	2.4	-	無		11.2	<1	0.6	<0.70	<0.61	
					表層	10月6日	晴	17.1	2.9	16.5	0.5	暗い灰みの青みを帯びた緑	無	>2.9	11.6	<1	0.3	<0.58	<0.88	
					下層					16.5	1.9	-	無		11.5	<1	0.3	<0.66	<0.92	
					表層	11月9日	曇	14.4	3.0	12.7	0.5	暗い灰みの緑	無	>3.0	11.4	<1	0.2	<0.73	<0.80	
					下層					12.8	2.0	-	無		11.4	<1	0.2	<0.75	<0.75	
					表層	12月8日	晴	5.9	3.4	8.7	0.5	灰みの黄緑	無	>3.4	11.6	<1	0.3	<0.76	<0.75	
					下層					8.5	2.4	-	無		11.6	<1	0.3	<0.83	<0.55	
					表層	1月8日	晴	1.5	3.6	6.2	0.5	暗い灰みの緑	無	>3.6	11.7	<1	0.3	<0.63	<0.75	
					下層					6.5	2.6	-	無		11.7	<1	0.3	<0.74	<0.92	
					表層	2月4日	晴	0.3	3.6	3.8	0.5	暗い灰みの緑	無	>3.6	12.0	<1	0.5	<0.74	<0.80	
					下層					3.7	2.6	-	無		12.0	<1	0.6	<0.65	<0.88	
	191		浜路浜	郡山市	表層	5月29日	晴	25.0	4.8	13.8	0.5	暗い灰みの緑	無	>4.8	11.9	<1	0.4	<0.69	<0.74	
					下層					11.0	3.8	-	無		11.4	<1	0.5	<0.75	<0.70	
					表層	6月23日	曇	18.9	5.1	19.2	0.5	灰みの青みを帯びた緑	無	>5.1	11.1	<1	0.2	<0.81	<0.55	
					下層					18.5	4.1	-	無		11.1	<1	0.2	<0.99	<0.88	
					表層	8月10日	晴	27.6	4.0	26.6	0.5	暗い灰みの青みを帯びた緑	無	>4.0	11.4	<1	0.3	<0.76	<0.84	
					下層					26.3	3.0	-	無		11.3	<1	0.2	<0.68	<0.63	
					表層	10月6日	晴	17.3	4.0	17.3	0.5	灰みの緑	無	>4.0	11.3	<1	0.2	<0.60	<0.80	
					下層					16.8	3.0	-	無		11.5	<1	0.3	<0.65	<0.75	
					表層	12月8日	晴	3.4	5.6	8.8	0.5	灰みの黄緑	無	>5.6	11.6	<1	0.2	<0.80	<0.88	
					下層					8.8	4.6	-	無		11.6	<1	0.3	<0.63	<0.96	
					表層	1月8日	晴	2.4	5.1	6.4	0.5	暗い灰みの緑	無	>5.1	11.7	<1	0.3	<0.66	<0.80	
					下層					6.4	4.1	-	無		11.9	<1	0.3	<0.57	<0.80	
	192		舟津港		表層	5月29日	晴	22.5	5.9	11.5	0.5	暗い灰みの青みを帯びた緑	無	>5.9	11.2	<1	0.5	<0.66	<0.79	
					下層					11.4	4.9	-	無		11.8	<1	0.5	<0.66	<0.74	
					表層	6月23日	曇	18.4	5.7	19.1	0.5	灰みの緑みを帯びた青	無	>5.7	10.9	<1	0.2	<0.61	<0.75	
					下層					18.5	4.7	-	無		11.2	<1	0.2	<0.70	<0.84	
					表層	8月10日	晴	27.3	4.9	25.8	0.5	暗い灰みの青緑	無	>4.9	11.4	<1	0.3	<0.70	<0.75	
					下層					25.6	3.9	-	無		11.3	<1	0.3	<0.81	<0.84	
					表層	10月6日	晴	16.9	5.0	16.9	0.5	暗い灰みの緑	無	>5.0	11.3	<1	0.3	<0.91	<0.80	
					下層					16.7	4.0	-	無		11.4	<1	0.3	<0.48	<0.75	
					表層	12月8日	晴	4.2	6.0	8.6	0.5	暗い灰みの黄緑	無	>6.0	11.5	<1	0.3	<0.64	<0.99	
					下層					8.5	5.0	-	無		11.5	<1	0.3	<0.92	<0.80	
					表層	1月8日	晴	1.1	6.0	5.9	0.5	暗い灰みの青緑	無	>6.0	11.8	<1	0.3	<0.68	<0.88	
					下層					6.2	5.0	-	無		11.7	<1	0.3	<0.76	<0.88	

福島県 湖沼･水源地（水質・会津） 5/8

	採取地点					採取日	天候	気温(℃)	全水深(m)	水質										
										一般項目								放射性物質濃度(Bq/L)		備考
	No.	地点名		市町村						水温(℃)	採水深(m)	色相	臭気	透明度(m)	電気伝導度(mS/m)	SS(mg/L)	濁度(度)	放射性セシウム Cs-134	放射性セシウム Cs-137	
湖沼・水源地	193	猪苗代湖	舟津川河口沖	郡山市	表層	5月29日	晴	23.6	3.2	11.4	0.5	暗い灰みの青みを帯びた緑	無	>3.2	11.2	<1	0.5	<0.61	<0.61	
					下層					11.9	2.2	-	無		11.2	<1	0.5	<0.72	<0.75	
					表層	6月23日	曇	18.4	3.1	20.0	0.5	灰みの緑みを帯びた青	無	>3.1	11.1	<1	0.2	<0.63	<0.75	
					下層					19.7	2.1	-	無		11.1	<1	0.2	<0.79	<0.84	
					表層	8月10日	晴	27.1	2.6	25.6	0.5	暗い灰みの青緑	無	>2.6	11.3	<1	0.3	<0.63	<0.63	
					下層					25.8	1.6	-	無		11.3	<1	0.3	<0.60	<0.69	
					表層	10月6日	晴	17.1	2.8	16.8	0.5	暗い灰みの緑	無	>2.8	11.2	<1	0.3	<0.63	<0.63	
					下層					16.6	1.8	-	無		11.4	<1	0.2	<0.74	<0.75	
					表層	12月8日	晴	5.6	3.9	8.6	0.5	暗い灰みの黄みを帯びた緑	無	>3.9	11.5	<1	0.2	<0.70	<0.80	
					下層					8.6	2.9	-	無		11.5	<1	0.3	<0.51	<0.75	
					表層	1月8日	晴	1.7	3.9	6.2	0.5	暗い灰みの青緑	無	>3.9	11.6	<1	0.3	<0.78	<0.80	
					下層					6.2	2.9	-	無		11.6	<1	0.3	<0.65	<0.69	
	194		青松ヶ浜		表層	5月29日	晴	22.0	7.4	13.0	0.5	暗い灰みの青みを帯びた緑	無	>7.4	11.2	<1	0.4	<0.70	<0.78	
					下層					12.9	6.4	-	無		11.6	<1	0.5	<0.72	<0.60	
					表層	6月23日	曇	18.7	6.7	19.5	0.5	灰みの緑みを帯びた青	無	>6.7	10.9	<1	0.2	<0.62	<0.66	
					下層					18.4	5.7	-	無		11.2	<1	0.2	<0.77	<0.92	
					表層	8月10日	晴	26.8	5.6	25.9	0.5	暗い灰みの青緑	無	>5.6	11.3	<1	0.4	<0.61	<0.84	
					下層					25.9	4.6	-	無		11.3	<1	0.2	<0.58	<0.84	
					表層	10月6日	晴	16.8	5.6	17.0	0.5	暗い灰みの緑	無	>5.6	11.3	<1	0.3	<0.78	<0.92	
					下層					16.6	4.6	-	無		11.4	<1	0.3	<0.82	<0.75	
					表層	12月8日	晴	8.1	6.5	9.0	0.5	暗い灰みの黄みを帯びた緑	無	>6.5	11.5	<1	0.3	<0.75	<0.80	
					下層					8.8	5.5	-	無		10.5	<1	0.3	<0.96	<0.92	
					表層	1月8日	晴	1.2	6.9	6.0	0.5	暗い灰みの青緑	無	>6.9	11.7	<1	0.3	<0.76	<0.80	
					下層					6.2	5.9	-	無		11.7	<1	0.2	<0.90	<0.75	
	195		原川河口	会津若松市	表層	5月29日	晴	22.5	15.0	14.6	0.5	暗い灰みの緑	無	7.5	11.5	<1	0.4	<0.61	<0.66	
					下層					12.5	14.0	-	無		11.2	<1	0.5	<0.72	<0.60	
					表層	6月23日	曇	22.1	15.4	19.1	0.5	明るい灰みの緑みを帯びた青	無	11.3	10.7	<1	0.2	<0.66	<0.70	
					下層					13.8	14.4	-	無		11.2	<1	0.2	<0.86	<0.75	
					表層	8月10日	晴	31.0	17.4	27.0	0.5	暗い灰みの青緑	無	11.5	11.4	<1	0.2	<0.78	<0.75	
					下層					15.9	16.4	-	無		11.3	<1	0.3	<0.51	<0.69	
					表層	10月6日	晴	13.7	17.3	16.2	0.5	暗い灰みの青みを帯びた緑	無	11.8	11.3	<1	0.2	<0.73	<0.75	
					下層					14.6	16.3	-	無		11.4	<1	0.4	<0.72	<0.69	
					表層	12月8日	晴	6.8	19.5	9.0	0.5	暗い灰みの黄みを帯びた緑	無	16.0	11.5	<1	0.2	<0.91	<0.84	
					下層					8.5	18.5	-	無		11.6	<1	0.4	<0.72	<0.80	
					表層	1月8日	曇	2.8	16.5	6.6	0.5	暗い灰みの青緑	無	13.5	11.6	<1	0.2	<0.82	<0.69	
					下層					6.5	15.5	-	無		11.7	<1	0.2	<0.70	<0.69	
	196		小石ヶ浜水門	猪苗代町	表層	5月29日	晴	25.0	5.8	16.4	0.5	暗い灰みの緑	無	>5.8	11.8	<1	0.5	<0.80	<0.92	
					下層					17.0	4.8	-	無		11.6	<1	0.5	<0.96	<0.80	
					表層	6月23日	曇	21.5	5.1	20.3	0.5	灰みの青みを帯びた緑	無	>5.1	11.3	<1	0.2	<0.61	<0.75	
					下層					18.8	4.1	-	無		11.3	<1	0.3	<0.66	<0.75	
					表層	7月14日	晴	27.2	4.9	25.0	0.5	暗い灰みの青みを帯びた緑	無	>4.9	11.5	<1	0.2	<0.83	<0.80	
					下層					23.3	3.9	-	無		11.5	3	0.3	<0.54	<0.80	
					表層	8月10日	晴	31.0	4.6	27.7	0.5	暗い灰みの青みを帯びた緑	無	>4.6	11.9	<1	0.5	<0.70	<0.69	
					下層					27.1	3.6	-	無		11.6	<1	0.6	<0.65	<0.69	
					表層	9月11日	曇	18.7	5.1	20.0	0.5	灰みの緑	無	4.7	11.3	<1	0.4	<0.70	<0.61	
					下層					19.9	4.1	-	無		11.2	<1	0.4	<0.53	<0.54	
					表層	10月6日	晴	15.1	4.8	15.6	0.5	暗い灰みの青みを帯びた緑	無	>4.8	11.3	<1	0.3	<0.73	<0.69	
					下層					15.5	3.8	-	無		11.3	<1	0.2	<0.65	<0.69	
					表層	11月9日	曇	16.4	4.9	13.0	0.5	灰みの青みを帯びた緑	無	>4.9	11.8	<1	0.4	<0.85	<0.96	
					下層					12.9	3.9	-	無		11.6	<1	0.4	<0.78	<0.80	
					表層	12月8日	晴	3.8	5.4	7.5	0.5	灰みの黄緑	無	>5.4	11.5	<1	0.3	<0.76	<0.80	
					下層					7.3	4.4	-	無		11.6	<1	0.4	<0.72	<0.80	
					表層	1月8日	晴	2.8	5.4	6.4	0.5	暗い灰みの青みを帯びた緑	無	>5.4	11.8	<1	0.3	<0.79	<0.63	
					下層					6.0	4.4	-	無		11.7	<1	0.4	<0.70	<0.75	
					表層	2月4日	晴	0.2	5.4	4.5	0.5	暗い灰みの緑	無	>5.4	11.7	<1	0.4	<0.76	<0.88	
					下層					4.4	4.4	-	無		11.8	<1	0.4	<0.83	<0.75	

福島県 湖沼･水源地（水質・会津） 6/8

	採取地点				採取日	天候	気温(℃)	全水深(m)	水質										
									一般項目								放射性物質濃度(Bq/L)		備考
	No.	地点名		市町村					水温(℃)	採水深(m)	色相	臭気	透明度(m)	電気伝導度(mS/m)	SS(mg/L)	濁度(度)	放射性セシウム Cs-134	放射性セシウム Cs-137	
湖沼・水源地	197	東山ダム貯水池		会津若松市	表層	6月3日	雨	19.4	35.7	20.8	0.5	暗い灰みの黄みを帯びた緑	無	2.5	5.0	<1	1.0	<0.78	<0.92	
					下層					5.5	34.7	-	-		5.5	3	2.5	<0.59	<0.92	
					表層	6月19日	曇	19.7	34.7	20.6	0.5	灰みの緑みを帯びた黄	無	2.5	4.2	<1	1.3	<0.61	<0.75	
					下層					5.7	33.7	-	無		5.6	6	4.5	<0.77	<0.84	
					表層	8月7日	晴	31.5	31.2	27.3	0.5	暗い灰みの黄みを帯びた緑	無	2.4	4.8	2	1.6	<0.68	<0.69	
					下層					6.1	30.2	-	無		5.8	1	1.8	<0.73	<0.69	
					表層	10月20日	晴	15.8	28.1	15.5	0.5	暗い灰みの緑みを帯びた黄	無	3.3	4.2	1	1.1	<0.70	<0.66	
					下層					6.4	27.1	-	無		5.9	3	2.2	<0.76	<0.71	
					表層	12月14日	曇	9.6	-	-	-	-	-	-	-	-	-			倒木による通行止めの為、採取不可
					下層					-	-	-	-		-	-	-			倒木による通行止めの為、採取不可
					表層	1月14日	曇	0.7	38.4	4.0	0.5	暗い灰みの黄緑	無	4.0	4.6	<1	1.0	<0.67	<0.80	
					下層					3.9	37.4	-	無		4.5	<1	1.1	<0.65	<0.84	
	198	沼沢湖	湖心	金山町	表層	5月26日	晴	22.3	84.0	18.1	0.5	暗い灰みの緑	無	9.8	5.1	<1	0.3	<0.74	<0.66	
					下層					6.6	83.0	-	-		5.8	3	1.7	<0.82	<0.80	
					表層	6月9日	曇	18.0	89.0	18.4	0.5	灰みの黄緑	無	9.0	5.1	<1	0.2	<0.76	<0.69	
					下層					5.2	88.0	-	無		5.4	<1	0.3	<0.61	<0.63	
					表層	8月3日	晴	27.0	90.5	27.9	1.0	暗い灰みの緑	無	9.0	5.0	<1	0.4	<0.47	<0.55	
					下層					6.8	89.5	-	無		6.4	<1	1.2	<0.85	<0.92	
					表層	10月10日	曇	18.1	92.3	18.0	0.5	暗い灰みの青みを帯びた緑	無	12.2	4.9	<1	0.3	<0.58	<0.69	
					下層					5.4	91.3	-	無		6.7	2	0.7	<0.48	<0.63	
					表層	12月2日	曇	3.1	92.9	11.3	0.5	暗い灰みの緑	無	10.4	4.8	<1	0.3	<0.72	<0.69	
					下層					4.6	91.9	-	無		5.5	<1	1.1	<0.57	<0.69	
					表層	1月20日	雪	0.1	-	-	-	-	-	-	-	-	-			積雪による通行止めの為、採取不可
					下層					-	-	-	-		-	-	-			積雪による通行止めの為、採取不可
	199		湖心と河口沖の中間地点(水深30m)		表層	5月26日	晴	22.3	32.0	18.4	0.5	暗い灰みの緑	無	9.0	5.0	<1	0.3	<0.69	<0.66	
					下層					6.8	31.0	-	-		5.3	3	1.8	<0.57	<0.61	
					表層	6月9日	曇	17.8	34.0	18.3	0.5	灰みの黄緑	無	8.6	5.2	<1	0.2	<0.65	<0.96	
					下層					6.8	33.0	-	無		5.6	<1	0.3	<0.91	<0.80	
					表層	8月3日	晴	32.0	63.5	28.2	0.5	暗い灰みの緑	無	9.5	5.9	<1	0.4	<0.64	<0.75	
					下層					6.8	62.5	-	無		5.6	<1	0.3	<0.74	<0.75	
					表層	10月11日	曇	16.3	40.6	17.6	0.5	暗い灰みの青みを帯びた緑	無	12.8	4.8	<1	0.2	<0.78	<0.88	
					下層					5.7	39.6	-	無		5.0	<1	0.4	<0.75	<0.69	
					表層	12月2日	晴	6.0	36.0	11.0	0.5	灰みの青みを帯びた緑	無	14.1	4.8	<1	0.2	<0.65	<0.69	
					下層					6.0	35.0	-	無		5.1	<1	0.2	<0.93	<0.75	
					表層	1月20日	雪	0.1	-	-	-	-	-	-	-	-	-			積雪による通行止めの為、採取不可
					下層					-	-	-	-		-	-	-			積雪による通行止めの為、採取不可
	200		前の沢川河口沖		表層	5月26日	晴	22.3	7.5	19.6	0.5	灰みの黄緑	無	>7.5	5.1	<1	0.2	<0.88	<0.84	
					下層					27.9	6.5	-	無		5.2	<1	0.3	<0.78	<0.47	
					表層	6月9日	曇	16.5	8.5	18.2	0.5	灰みの黄緑	無	>8.5	5.1	<1	0.2	<0.63	<0.69	
					下層					17.5	7.5	-	無		5.2	<1	0.3	<0.96	<0.80	
					表層	8月3日	晴	31.5	9.0	29.4	0.5	暗い灰みの緑	無	8.5	5.3	<1	0.4	<0.81	<0.92	
					下層					24.0	8.0	-	無		5.9	<1	0.5	<0.60	<0.69	
					表層	10月11日	曇	17.3	8.1	17.6	0.5	暗い灰みの青みを帯びた緑	無	>8.1	4.9	<1	0.2	<0.65	<0.80	
					下層					17.6	7.1	-	無		4.9	<1	0.2	<0.80	<0.88	
					表層	12月2日	曇	6.6	8.5	11.8	0.5	灰みの青みを帯びた緑	無	>8.5	4.8	<1	0.2	<0.76	<0.47	
					下層					11.4	7.5	-	無		5.0	<1	0.2	<0.54	<0.99	
					表層	1月20日	雪	0.1	-	-	-	-	-	-	-	-	-			積雪による通行止めの為、採取不可
					下層					-	-	-	-		-	-	-			積雪による通行止めの為、採取不可

福島県 湖沼･水源地（水質・会津） 7/8

	採取地点				採取日	天候	気温 (℃)	全水深 (m)	水質										
									一般項目								放射性物質濃度(Bq/L)		備考
	No.	地点名		市町村					水温 (℃)	採水深 (m)	色相	臭気	透明度 (m)	電気伝導度 (mS/m)	SS (mg/L)	濁度 (度)	放射性セシウム Cs-134	Cs-137	
湖沼・水源地	201	会津(農業用ため池)	寺入	会津美里町	表層	5月30日	晴	31.2	0.5	23.3	0.0	暗い灰みの黄緑	無	>0.5	5.3	<1	1.3	<0.85	<0.75	
					下層					-	-	-	-		-	-	-			水深が浅い為、表層水のみ採取
					表層	6月13日	晴	23.5	0.4	21.2	0.0	灰みの黄緑	無	>0.4	5.8	<1	1.0	<0.65	<0.88	
					下層					-	-	-	-		-	-	-			水深が浅い為、表層水のみ採取
					表層	8月5日	晴	33.7	0.9	31.7	0.0	灰みの黄緑	無	>0.9	5.4	2	1.9	<0.68	<0.69	
					下層					-	-	-	-		-	-	-			水深が浅い為、表層水のみ採取
					表層	10月19日	晴	18.3	0.5	16.8	0.0	暗い灰みの黄緑	無	>0.5	5.0	1	2.2	<0.68	<0.80	
					下層					-	-	-	-		-	-	-			水深が浅い為、表層水のみ採取
					表層	12月10日	曇	6.1	0.5	6.5	0.0	灰みの黄緑	無	>0.5	5.0	3	2.3	<0.59	<0.80	
					下層					-	-	-	-		-	-	-			水深が浅い為、表層水のみ採取
					表層	1月13日	晴	2.7	0.8	3.7	0.5	灰みの緑みを帯びた黄	無	>0.8	4.8	<1	2.3	<0.74	<0.69	
					下層					-	-	-	-		-	-	-			水深が浅い為、表層水のみ採取
	202	大川ダム貯水池		会津若松市	表層	6月2日	晴	24.5	18.7	20.3	0.5	暗い灰みの青緑	微藻	2.5	7.8	2	1.4	<0.77	<0.55	
					下層					11.9	17.7	-	微藻		5.2	<1	0.8	<0.76	<0.69	
					表層	6月26日	曇	24.8	11.3	21.6	0.5	灰みの黄緑	無	2.5	7.7	2	1.6	<0.61	<0.75	
					下層					15.9	10.3	-	無		7.5	2	1.3	<0.77	<0.75	
					表層	8月6日	晴	32.8	6.0	24.1	0.5	暗い灰みの青緑	無	3.0	7.8	2	1.4	<0.80	<0.88	
					下層					21.1	5.0	-	無		7.1	2	1.1	<0.58	<0.69	
					表層	10月19日	晴	17.8	27.5	15.2	0.5	暗い灰みの黄緑	無	3.5	7.6	<1	0.9	<0.70	<0.84	
					下層					14.2	26.5	-	無		8.0	5	4.8	<0.90	<0.63	
					表層	12月10日	曇	7.5	36.4	7.7	0.5	暗い灰みの黄緑	無	4.3	6.6	<1	1.3	<0.77	<0.88	
					下層					7.4	35.4	-	無		6.6	1	1.2	<0.69	<0.69	
					表層	1月13日	晴	0.5	-	-	-	-	-	-	-	-	-			昇降機凍結の為採取できず
					下層					-	-	-	-		-	-	-			昇降機凍結の為採取できず
	203	田子倉貯水池		只見町	表層	5月28日	晴	20.3	97.3	17.6	0.5	暗い灰みの緑	無	4.0	3.0	<1	0.5	<0.73	<0.69	
					下層					7.5	96.3	-	無		4.4	22	14	<0.79	<0.84	
					表層	6月10日	晴	22.5	96.0	19.5	0.5	暗い灰みの黄緑	無	5.0	3.1	<1	0.4	<0.81	<0.84	
					下層					6.0	95.0	-	無		4.6	<1	1.3	<0.84	<0.75	
					表層	8月4日	晴	26.0	96.0	28.1	0.5	暗い灰みの緑	無	4.6	3.4	<1	0.7	<0.51	<0.92	
					下層					6.6	95.0	-	無		4.2	18	13	<0.69	<0.80	
					表層	11月6日	晴	17.5	101.5	14.0	0.5	暗い灰みの黄緑	無	6.7	3.1	<1	0.4	<0.79	<0.75	
					下層					7.0	100.5	-	無		3.8	<1	1.0	<0.51	<0.80	
					表層	12月4日	雪	0.2	-	-	-	-	-	-	-	-	-			通行止めの為、採取不可
					下層					-	-	-	-		-	-	-			通行止めの為、採取不可
					表層	1月21日	雪	-0.2	-	-	-	-	-	-	-	-	-			冬季通行止の為、採取不可
					下層					-	-	-	-		-	-	-			冬季通行止の為、採取不可
	204	南会津(農業用ため池)	福井		表層	5月27日	晴	26.2	0.9	19.0	0.0	灰みの黄緑	無	0.9	1.4	3	2.9	<0.98	<0.61	
					下層					-	-	-	-		-	-	-			水深が浅い為、表層水のみ採取
					表層	6月11日	晴	21.4	0.8	18.4	0.0	灰みの黄緑	無	>0.8	1.5	3	2.7	<0.61	<0.69	
					下層					-	-	-	-		-	-	-			水深が浅い為、表層水のみ採取
					表層	8月4日	晴	30.5	0.7	31.4	0.0	暗い灰みの黄赤	無	0.5	2.8	6	6.3	<0.76	<0.84	
					下層					-	-	-	-		-	-	-			水深が浅い為、表層水のみ採取
					表層	10月12日	晴	11.5	0.5	15.1	0.0	灰みの緑みを帯びた黄	無	0.4	2.8	10	8.6	<0.80	<0.88	
					下層					-	-	-	-		-	-	-			水深が浅い為、表層水のみ採取
					表層	12月3日	曇	6.7	0.5	6.4	0.0	灰みの緑みを帯びた黄	無	0.4	3.0	3	4.3	<0.88	<0.92	
					下層					-	-	-	-		-	-	-			水深が浅い為、表層水のみ採取
					表層	1月21日	雪	0.0	-	-	-	-	-	-	-	-	-			積雪による通行止めの為、採取不可
					下層					-	-	-	-		-	-	-			積雪による通行止めの為、採取不可
	205	田島ダム貯水池(舟鼻湖)		南会津町	表層	5月30日	晴	31.9	11.5	18.3	0.5	暗い灰みの青みを帯びた緑	無	5.0	2.8	<1	0.6	<0.81	<0.81	
					下層					9.7	10.5	-	無		2.4	1	1.9	<0.83	<0.80	
					表層	6月12日	曇	19.8	11.2	19.5	0.5	灰みの青みを帯びた緑	無	5.0	3.2	<1	0.3	<0.73	<0.96	
					下層					8.8	10.7	-	無		2.6	1	1.3	<0.82	<0.75	
					表層	8月5日	晴	29.4	11.2	26.4	0.5	暗い灰みの青みを帯びた緑	無	4.5	4.6	<1	0.5	<0.86	<0.75	
					下層					10.3	10.2	-	無		3.7	2	2.1	<0.74	<0.63	
					表層	10月14日	晴	14.2	11.3	13.3	0.5	暗い灰みの青みを帯びた緑	無	4.5	3.4	<1	1.2	<0.74	<0.80	
					下層					12.8	10.3	-	無		3.5	5	3.1	<0.61	<0.84	
					表層	12月4日	雪	0.1	-	-	-	-	-	-	-	-	-			積雪の為、採取不可
					下層					-	-	-	-		-	-	-			積雪の為、採取不可
					表層	1月19日	晴	0.6	-	-	-	-	-	-	-	-	-			積雪および水結の為、採取不可
					下層					-	-	-	-		-	-	-			積雪および水結の為、採取不可

福島県 湖沼･水源地（水質・会津） 8/8

	採取地点				採取日	天候	気温 (℃)	全水深 (m)	水質										
									一般項目								放射性物質濃度(Bq/L)		備考
	No.	地点名	市町村						水温 (℃)	採水深 (m)	色相	臭気	透明度 (m)	電気伝導度 (mS/m)	SS (mg/L)	濁度 (度)	放射性セシウム Cs-134	放射性セシウム Cs-137	
湖沼・水源地	206	奥只見貯水池	只見町	表層	6月24日	晴	21.6	22.0	19.3	0.5	灰みの青みを帯びた緑	無	4.5	2.4	<1	0.5	<0.55	<0.84	
				下層					9.9	21.0	-	無		2.0	2	1.3	<0.69	<0.80	
				表層	7月15日	晴	22.5	20.3	22.5	0.5	暗い灰みの青緑	無	5.4	3.3	<1	0.3	<0.76	<0.80	
				下層					12.7	19.0	-	無		2.4	<1	0.5	<0.57	<0.63	
				表層	8月12日	曇	24.2	20.7	25.9	0.5	灰みの青みを帯びた緑	無	4.9	3.1	<1	0.4	<0.61	<0.75	
				下層					13.7	19.7	-	無		3.1	1	1.1	<0.63	<0.69	
				表層	9月15日	晴	15.8	20.4	19.9	0.5	明るい灰みの黄	無	5.7	5.6	<1	0.3	<0.68	<0.63	
				下層					16.3	19.4	-	無		3.0	<1	0.8	<0.82	<0.84	
				表層	10月13日	雨	11.3	20.9	16.4	0.5	灰みの黄緑	無	5.0	3.5	<1	0.4	<0.74	<0.84	
				下層					15.6	19.9	-	無		3.5	<1	0.4	<0.80	<0.84	
				表層	11月6日	曇	7.9	21.2	14.1	0.5	暗い灰みの緑	無	7.3	3.6	<1	0.3	<0.73	<0.80	
				下層					13.0	20.2	-	無		3.6	<1	0.3	<0.69	<0.75	
	207	尾瀬沼	檜枝岐村	表層	6月17日	曇	15.9	7.8	16.2	0.5	暗い灰みの黄緑	無	4.5	4.3	<1	0.8	<0.71	<0.80	
				下層					12.7	6.8	-	無		3.8	1	0.9	<0.48	<0.80	
				表層	7月15日	晴	25.1	7.8	21.1	0.5	暗い灰みの黄緑	無	4.4	3.6	<1	0.4	<0.72	<0.88	
				下層					16.6	6.8	-	無		3.8	<1	0.4	<0.89	<0.75	
				表層	8月21日	曇	18.0	7.5	20.8	0.5	暗い灰みの黄緑	無	3.3	3.8	2	1.9	<0.79	<0.63	
				下層					13.0	6.5	-	無		4.1	3	2.9	<0.55	<0.80	
				表層	9月4日	曇	19.5	7.6	18.7	0.5	暗い灰みの黄緑	無	3.2	3.9	2	1.5	<0.82	<0.63	
				下層					14.5	6.6	-	無		3.9	3	2.8	<0.61	<0.80	
				表層	9月18日	曇	18.8	8.1	17.2	0.5	暗い灰みの黄緑	無	2.6	3.8	2	1.5	<0.74	<0.88	
				下層					15.7	7.1	-	無		3.7	4	2.8	<0.72	<0.88	
				表層	10月9日	晴	16.3	7.1	11.6	0.5	暗い灰みの緑みを帯びた黄	無	2.2	3.9	4	2.5	<0.70	<0.63	
				下層					11.3	6.1	-	無		3.9	6	2.6	<0.72	<0.80	

福島県 湖沼・水源地（底質・会津）1/4

	採取地点			採取日	天候	気温(℃)	全水深(m)	底質																		備考
								一般項目														放射性物質濃度［Bq/kg(乾泥)］				
												粒度組成(%)										放射性セシウム				
	No.	地点名		市町村								粗礫分	中礫分	細礫分	粗砂分	中砂分	細砂分	シルト分	粘土分	含泥率(%)	密度(g/cm³)	性状	Cs134	Cs137	合計	
湖沼・水源地	177	日中ダム		喜多方市	6月5日	曇	16.6	51.0	9.3	10	オリーブ黒	微腐敗	0.0	0.0	0.0	0.0	0.0	0.0	29.6	70.4	32.6	2.654	シルト	40	140	180	
					6月18日	曇	19.8	46.0	7.7	5	灰	微腐敗	0.0	0.0	0.0	0.0	0.2	0.6	46.8	52.5	34.0	2.616	シルト	590	2,300	2,890	
					8月27日	曇	23.9	10.1	6.3	10	暗オリーブ	無	0.0	0.0	0.2	0.3	0.5	0.0	25.0	74.0	33.6	2.681	シルト・礫	93	320	413	
					10月26日	曇	10.2	28.2	7.6	5	灰	微硫化水素	0.0	0.0	0.0	0.6	0.3	0.1	24.9	74.2	31.3	2.661	シルト	120	410	530	
					12月14日	晴	5.5	22.0	7.6	10	オリーブ灰	微硫化水素	0.0	0.0	0.0	0.0	0.0	0.0	38.6	61.4	30.9	2.626	シルト	320	1,600	1,920	
					1月15日	曇	-2.8	-	-	-	-	-	-	-	-	-	-	-	-	-	-	-	-			-	積雪の為、採取不可
	178	曽原湖		北塩原村	6月1日	晴	27.7	6.4	10.7	7	黒褐	無	0.0	0.0	0.0	0.7	1.4	2.8	73.4	21.8	23.3	2.566	シルト	550	1,900	2,450	
					6月17日	曇	20.8	6.5	8.2	7	暗灰黄	無	0.0	0.0	0.0	0.7	0.9	2.0	74.4	22.0	21.4	2.550	シルト	590	2,700	3,290	
					8月8日	晴	24.2	6.9	11.7	7	黒褐	無	0.0	2.8	0.0	1.8	5.0	6.4	58.1	25.8	26.9	2.580	シルト	440	2,000	2440	
					10月22日	曇	10.8	6.4	13.3	7	黒褐	無	0.0	0.1	0.9	0.9	1.5	2.2	67.8	26.7	21.5	2.558	シルト	280	1,400	1,680	
					12月9日	晴	1.9	-	-	-	-	-	-	-	-	-	-	-	-	-	-	-	-			-	積雪の為、採取不可
					1月16日	雪	-1.9	-	-	-	-	-	-	-	-	-	-	-	-	-	-	-	-			-	結氷の為、採取不可
	179	檜原湖			6月6日	曇	13.0	23.7	6.5	8	オリーブ黒	微腐敗	0.0	1.4	0.1	0.3	0.8	1.5	55.5	40.6	27.3	2.475	シルト	370	1,600	1,970	
					6月17日	曇	24.2	23.2	7.8	5	暗オリーブ	無	0.0	0.0	0.0	0.0	0.0	1.2	59.4	39.4	18.0	2.429	シルト	940	3,600	4,540	
					7月22日	晴	27.6	22.9	11.0	10	オリーブ黒	微下水	0.0	0.0	0.1	1.1	2.2	5.0	50.5	41.1	25.0	2.500	シルト	880	3,500	4,380	
					8月28日	曇	25.5	21.1	11.5	10	オリーブ黒	微下水	0.0	0.1	0.3	0.7	0.9	1.5	59.7	36.8	23.2	2.500	シルト	460	1,800	2,260	
					9月14日	晴	17.6	19.8	8.5	5	オリーブ黒	微下水	0.0	0.1	0.0	0.4	0.5	0.3	59.2	39.5	21.8	2.465	シルト	480	1,900	2,380	
					10月21日	晴	12.5	20.9	8.5	7	灰オリーブ	微腐敗	0.0	2.7	1.8	3.8	5.9	6.8	51.9	27.2	29.0	2.569	シルト	200	890	1,090	
					11月10日	曇	11.9	20.4	8.9	7	オリーブ黒	無	0.0	0.0	0.0	0.1	0.2	0.3	63.0	36.5	22.1	2.499	シルト	570	2,500	3,070	
					12月10日	曇	0.7	22.8	6.1	10	オリーブ黒	微硫化水素	0.0	0.0	0.0	0.3	0.4	1.2	58.6	39.5	21.6	2.510	シルト	880	4,200	5,080	
					1月16日	雪	-2.1	24.5	3.3	5	オリーブ黒	微下水	0.0	0.0	0.0	0.0	0.0	1.8	62.5	35.7	21.9	2.504	シルト	620	3,100	3,720	
					2月1日	曇	-3.9	-	-	-	-	-	-	-	-	-	-	-	-	-	-	-	-			-	結氷の為、採取不可
	180	小野川湖			6月17日	曇	20.8	13.2	12.1	13	暗灰黄	微土	0.0	0.0	0.0	0.1	0.2	0.2	71.4	28.1	24.3	2.399	シルト	330	1,200	1,530	
					6月25日	晴	23.9	13.2	9.7	11	オリーブ黒	無	0.0	0.0	0.7	0.3	0.4	0.4	73.3	24.9	26.5	2.432	シルト	270	1,200	1,470	
					7月20日	曇	22.5	13.0	13.0	5	暗灰黄	微下水	0.0	0.0	0.0	0.0	0.0	0.1	61.5	38.5	23.3	2.408	シルト	570	2,400	2,970	
					8月27日	曇	18.3	10.4	12.6	10	黒褐	微下水	0.0	0.1	0.1	0.6	1.3	1.1	68.7	28.2	25.0	2.447	シルト	120	430	550	
					9月12日	晴	25.1	12.9	11.6	5	暗赤褐	微下水	0.0	4.9	0.5	0.4	1.1	0.7	64.8	27.6	32.1	2.479	シルト	550	2,400	2,950	
					10月21日	晴	16.2	13.2	12.9	10	暗灰黄	微下水	0.0	0.0	0.0	0.1	0.2	0.1	60.7	39.0	23.3	2.423	シルト	330	1,600	1,930	
					11月7日	晴	9.2	13.4	10.4	7	オリーブ黒	微腐敗	0.0	0.0	0.0	0.0	0.0	0.3	68.4	31.3	23.3	2.394	シルト	260	1,400	1,660	
					12月9日	晴	3.3	-	-	-	-	-	-	-	-	-	-	-	-	-	-	-	-			-	積雪の為、採取不可
					1月16日	曇	0.0	-	-	-	-	-	-	-	-	-	-	-	-	-	-	-	-			-	結氷の為、採取不可
					2月1日	雪	-2.8	-	-	-	-	-	-	-	-	-	-	-	-	-	-	-	-			-	結氷の為、採取不可
	181	秋元湖		猪苗代町	6月5日	曇	16.8	30.4	6.7	8	オリーブ黒	微沼沢	0.0	0.0	0.0	0.0	0.0	0.1	56.3	43.6	34.6	2.578	シルト	690	2,500	3,190	
					6月16日	曇	23.6	28.0	9.5	5	灰オリーブ	無	0.0	0.0	0.0	0.0	0.0	0.0	57.8	42.2	27.4	2.587	シルト	1,100	4,800	5,900	
					7月21日	晴	28.0	29.5	11.0	10	黄灰	微下水	0.0	0.0	0.0	0.0	0.0	0.0	56.4	43.6	32.8	2.602	シルト	320	1,400	1,720	
					8月9日	晴	26.2	30.0	7.2	10	オリーブ黒	微腐敗	0.0	0.0	0.0	0.1	0.3	0.5	64.4	34.8	36.7	2.539	シルト	140	730	870	
					9月13日	晴	23.3	30.0	7.4	5	暗赤褐	微下水	0.0	0.0	0.0	0.0	0.0	0.2	55.5	44.3	25.6	2.616	シルト	130	700	830	
					10月22日	曇	13.9	30.5	9.5	5	暗オリーブ	微腐敗	0.0	0.0	0.0	0.0	0.1	0.3	51.7	47.8	32.0	2.562	シルト	430	1,900	2,330	
					11月10日	曇	13.2	31.2	7.4	7	灰オリーブ	無	0.0	0.0	0.0	0.0	0.0	0.1	57.8	42.2	30.0	2.616	シルト	740	3,500	4,240	
					12月9日	晴	-1.1	-	-	-	-	-	-	-	-	-	-	-	-	-	-	-	-			-	積雪による通行止めの為、採取不可
					1月16日	雪	-0.3	-	-	-	-	-	-	-	-	-	-	-	-	-	-	-	-			-	結氷の為、採取不可
					2月1日	雪	-2.8	-	-	-	-	-	-	-	-	-	-	-	-	-	-	-	-			-	結氷の為、採取不可
	182	毘沙門沼		北塩原村	6月2日	晴	25.4	7.5	15.5	10	灰オリーブ	中腐敗	0.0	0.0	0.0	0.0	0.1	1.1	45.0	53.7	9.8	2.373	シルト	92	360	452	
					6月16日	晴	22.4	7.0	16.6	7	灰オリーブ	微硫化水素	0.0	0.0	0.0	0.2	0.8	1.2	75.2	22.6	8.9	2.294	シルト	530	1,800	2,330	
					8月28日	晴	20.4	7.4	17.3	10	灰オリーブ	微下水	0.0	0.0	0.0	1.5	6.4	10.2	51.6	30.3	12.1	2.106	シルト	410	1,900	2,310	
					10月22日	雨	10.8	7.6	13.4	7	灰オリーブ	中硫化水素	0.0	0.0	0.0	0.5	0.3	0.3	75.8	23.1	12.0	2.294	シルト	850	3,300	4,150	
					12月9日	晴	2.8	-	-	-	-	-	-	-	-	-	-	-	-	-	-	-	-			-	積雪による通行止めの為、採取不可
					1月16日	曇	-2.9	-	-	-	-	-	-	-	-	-	-	-	-	-	-	-	-			-	積雪の為、採取不可
	183	雄国沼			7月22日	晴	29.2	3.7	20.5	4	オリーブ黒	微下水	0.0	0.0	0.0	1.1	2.2	5.0	58.3	33.4	13.0	1.987	シルト	850	3,000	3,850	
					8月13日	曇	18.8	3.4	20.0	12	オリーブ黒	無	0.0	0.0	0.0	1.6	3.5	3.8	55.6	35.5	13.4	2.000	シルト	560	2,500	3,060	
					9月15日	晴	17.0	3.6	15.8	5	黒褐	無	0.0	0.0	0.0	0.1	0.2	0.1	72.4	27.2	12.4	2.068	シルト	460	2,400	2,860	
					10月15日	晴	9.0	3.8	11.3	12	暗褐	無	0.0	0.0	0.0	0.9	0.4	0.9	68.0	29.9	12.4	2.005	シルト	750	3,100	3,850	
					12月1日	曇	3.5	-	-	-	-	-	-	-	-	-	-	-	-	-	-	-	-			-	積雪による通行止めの為、採取不可
					1月15日	晴	-1.0	-	-	-	-	-	-	-	-	-	-	-	-	-	-	-	-			-	積雪の為、採取不可
	184	会津(農業用ため池)	大沼	西会津町	5月27日	晴	20.2	0.7	20.0	5	明黄褐	無	0.0	2.1	4.9	7.3	44.7	16.0	18.7	6.4	73.5	2.585	シルト・砂	2.7	7.7	10.4	
					6月13日	晴	23.8	20.0	18.3	5	灰オリーブ	微腐敗	0.0	7.7	7.7	4.1	14.9	19.2	21.5	25.0	49.9	2.527	シルト	<8.5	17	17	
					8月2日	晴	31.0	0.8	15.0	10	暗灰黄	微腐敗	0.0	0.1	0.5	0.9	1.2	4.3	55.5	37.6	18.9	2.382	シルト	32	140	172	
					10月10日	晴	14.4	0.5	15.4	5	灰オリーブ	無	0.0	0.0	0.0	0.4	0.4	2.3	64.3	32.6	36.5	2.434	シルト	81	270	351	
					12月12日	晴	13.8	0.7	10.6	5	暗オリーブ	無	0.0	26.4	12.1	14.1	31.6	10.9	3.1	1.9	70.9	2.611	シルト・砂・礫	<5.3	5.1	5.1	
					1月19日	雪	3.4	-	-	-	-	-	-	-	-	-	-	-	-	-	-	-	-			-	積雪による通行止めの為、採取不可

福島県 湖沼・水源地（底質・会津）2/4

	採取地点				採取日	天候	気温 (℃)	全水深 (m)	底質																	備考
									一般項目														放射性物質濃度［Bq/kg(乾泥)］			
													粒度組成(%)										放射性セシウム			
	No.	地点名		市町村					泥温 (℃)	採泥深 (cm)	色相	臭気	粗礫分	中礫分	細礫分	粗砂分	中砂分	細砂分	シルト分	粘土分	含泥率 (%)	密度 (g/cm³)	性状	Cs134	Cs137	合計	
湖沼・水源地	185	猪苗代湖	湖心	会津若松市	5月29日	晴	20.4	96.7	9.0	7	黒	微腐敗	0.0	0.0	0.0	0.0	0.1	0.5	78.7	20.7	22.0	2.425	シルト	13	68	81	
					6月23日	曇	19.1	96.5	5.6	5	灰	微硫化水素	0.0	0.0	0.0	0.1	0.0	1.0	78.6	20.2	19.5	2.468	シルト	29	130	159	
					7月14日	晴	25.4	96.0	7.6	5	黒	微硫化水素	0.0	0.0	0.0	0.4	0.9	1.7	77.2	19.9	20.4	2.491	シルト	34	180	214	
					8月10日	晴	26.7	95.7	5.0	6	黒	微腐敗	0.0	0.0	0.0	2.3	4.0	6.3	68.7	18.7	21.4	2.420	シルト	42	170	212	
					9月11日	晴	18.0	96.3	11.4	7	灰	微硫化水素	0.0	0.0	0.0	0.1	0.2	0.7	79.1	20.0	19.6	2.484	シルト	82	290	372	
					10月6日	晴	15.1	95.8	7.0	5	黒	微硫化水素	0.0	0.0	0.0	0.1	0.2	0.9	78.5	20.3	20.1	2.481	シルト	22	65	87	
					11月9日	曇	14.1	92.1	7.4	7	オリーブ黒	微硫化水素	0.0	0.0	0.0	0.0	0.0	0.9	80.8	18.2	19.6	2.477	シルト	16	86	102	
					12月8日	晴	4.5	96.4	5.9	5	黒	微硫化水素	0.0	0.0	0.0	0.2	1.1	3.5	67.8	27.4	20.7	2.389	シルト	36	120	156	
					1月8日	晴	1.4	97.0	6.6	5	黒	微硫化水素	0.0	0.0	0.0	0.1	0.1	0.7	78.5	20.6	19.9	2.531	シルト	28	170	198	
					2月4日	晴	-0.2	97.0	5.0	7	黒	微硫化水素	0.0	0.0	0.0	0.0	0.2	0.5	79.8	19.6	20.4	2.478	シルト	70	460	530	
	186		高橋川河口	猪苗代町	5月29日	晴	27.2	1.8	19.4	2	黒褐	無	0.0	0.7	6.8	16.7	28.8	16.8	13.4	16.9	55.7	2.482	シルト・砂・礫	20	77	97	
					6月23日	曇	21.0	1.7	20.7	5	灰オリーブ	無	0.0	0.8	6.6	35.7	40.9	5.3	5.3	5.4	74.1	2.619	砂・礫	18	81	99	
					8月10日	晴	30.9	1.4	25.1	5	灰黄褐	微沼沢	0.0	0.0	0.2	11.1	18.6	20.7	32.0	17.4	41.0	2.522	シルト・砂	18	68	86	
					10月6日	晴	15.6	1.4	15.0	3	灰オリーブ	無	0.0	3.9	8.9	18.7	30.2	22.3	8.0	8.0	42.5	2.562	砂・礫	35	120	155	
					12月8日	晴	6.5	2.0	8.2	3	暗褐	無	0.0	1.7	7.5	42.2	36.5	9.0	2.5	0.6	69.0	2.607	砂・礫	16	77	93	
					1月8日	曇	3.0	1.8	6.8	5	黒褐	微下水	0.0	2.4	6.8	24.0	38.6	20.2	1.8	6.2	71.5	2.602	砂・礫	31	110	141	
	187		小黒川河口		5月29日	晴	25.6	1.0	17.9	3	黒褐	無	0.0	22.4	17.7	14.1	38.4	5.9	0.3	1.2	78.9	2.843	砂・礫・シルト	14	61	75	
					6月23日	曇	20.2	0.9	22.0	5	にぶい黄橙	無	0.0	14.0	13.3	14.2	48.8	6.9	0.7	2.1	76.2	2.895	砂・礫	16	69	85	
					8月10日	晴	33.0	0.6	28.0	3	黒褐	無	0.0	26.8	12.5	12.2	38.9	9.2	0.1	0.5	76.2	2.772	砂・礫	19	56	75	
					10月6日	晴	15.3	0.7	15.0	3	暗褐	微沼沢	0.0	12.7	12.2	17.5	46.2	8.6	0.7	2.1	77.4	2.782	砂・礫	16	73	89	
					12月8日	晴	6.8	1.2	7.8	3	黒褐	無	0.0	10.2	9.9	12.9	56.0	10.4	0.1	0.5	72.7	2.772	砂・礫	14	64	78	
					1月8日	曇	2.8	1.2	6.3	5	にぶい黄褐	無	0.0	16.6	12.7	13.8	44.8	8.8	0.1	3.3	76.6	2.858	砂・礫	10	55	65	
	188		天神浜		5月29日	晴	26.9	1.8	18.5	3	暗灰黄	無	0.0	1.9	9.6	32.0	47.5	6.0	0.4	2.6	73.5	2.631	砂・礫・シルト	15	68	83	
					6月23日	曇	19.7	1.6	19.7	5	にぶい黄橙	無	0.0	1.9	8.0	20.3	54.7	7.6	2.2	5.4	75.7	2.678	砂・礫	15	56	71	
					8月10日	晴	32.5	1.2	28.3	5	暗灰黄	無	0.0	1.4	8.0	30.8	51.9	7.0	0.1	0.7	73.7	2.621	砂	15	47	62	
					10月6日	晴	17.8	1.4	16.0	5	にぶい黄褐	無	0.0	1.9	10.0	30.2	48.5	4.4	2.3	2.8	73.3	2.671	砂・礫	21	74	95	
					12月8日	晴	5.9	2.0	5.8	3	暗緑灰	無	0.0	1.1	9.0	34.2	50.4	4.4	0.3	0.6	76.3	2.668	砂・礫	9.0	39	48	
					1月8日	曇	2.0	2.0	5.5	5	灰黄褐	無	0.0	1.4	8.6	32.1	49.5	4.0	0.9	3.5	72.4	2.639	砂・礫	18	74	92	
	189		菱沼川河口		5月29日	晴	25.7	1.7	16.4	1	褐	無	0.0	16.4	22.0	25.1	25.1	7.9	0.1	3.5	81.9	2.767	砂・礫	7.4	28	35.4	
					6月23日	曇	20.1	2.0	20.4	5	にぶい黄橙	無	0.0	19.5	22.8	19.2	18.4	15.0	1.7	3.4	81.8	2.960	砂・礫	5.8	27	33	
					8月10日	晴	29.8	1.2	31.0	3	黒褐	微沼沢	0.0	20.4	11.6	33.4	23.3	10.8	0.0	0.5	81.5	2.697	礫・砂	7.1	28	35.1	
					10月6日	晴	16.3	1.2	17.1	3	にぶい黄褐	無	0.0	24.3	20.0	15.7	24.0	13.5	0.8	1.8	80.2	2.880	礫・砂	4.1	25	29	
					12月8日	晴	5.7	2.8	8.7	3	緑灰	無	0.0	24.0	19.8	24.3	20.7	10.9	0.0	0.4	76.3	2.850	砂・礫	5.6	30	35.6	
					1月8日	晴	2.5	1.8	6.6	3	暗褐	無	0.0	21.1	17.5	15.6	26.1	15.8	0.6	3.4	79.7	2.877	砂・礫	10	35	45	
	190		安積疏水取水口		5月29日	晴	22.8	3.2	12.3	2	暗褐	無	0.0	1.5	6.1	18.3	25.1	40.6	3.1	5.4	78.1	2.706	砂・シルト	32	130	162	
					6月23日	曇	19.7	3.3	19.6	5	オリーブ褐	無	0.0	8.2	8.6	20.4	19.6	33.7	5.4	4.1	74.1	2.732	砂・礫	41	170	211	
					7月14日	晴	26.6	3.5	23.7	5	暗灰黄	微沼沢	0.0	0.7	3.1	27.8	17.7	43.4	1.6	5.7	69.6	2.665	砂・シルト	52	210	262	
					8月10日	晴	27.5	2.8	26.4	3	オリーブ黒	微沼沢	0.0	1.0	7.5	30.9	16.3	40.8	2.8	0.7	69.9	2.653	砂	58	220	278	
					9月11日	晴	18.5	3.4	18.9	4	暗褐	微藻	0.0	0.9	7.3	26.9	13.5	45.6	0.4	5.5	72.6	2.668	砂	26	130	156	
					10月6日	晴	17.1	2.9	16.4	2	暗灰黄	無	0.0	1.5	7.7	29.0	18.3	38.1	1.8	3.6	70.0	2.700	砂・礫	45	180	225	
					11月9日	曇	14.4	3.0	13.3	3	黒褐	無	0.0	1.7	5.7	25.0	16.0	43.5	2.7	5.5	70.6	2.674	砂・シルト	52	220	272	
					12月8日	晴	5.9	3.4	8.6	3	褐	無	0.0	1.4	5.6	25.3	19.0	46.8	1.4	0.7	70.4	2.679	砂・シルト	31	180	211	
					1月8日	晴	1.5	3.6	6.5	5	にぶい黄褐	無	0.0	3.2	6.7	31.4	20.8	31.0	2.7	4.3	74.6	2.686	砂・礫	28	150	178	
					2月4日	晴	0.3	3.6	4.2	3	灰黄褐	無	0.0	1.8	6.0	23.4	17.2	45.4	2.6	3.7	64.4	2.686	砂・礫	59	300	359	
	191		浜路浜	郡山市	5月29日	晴	25.0	4.8	13.0	3	褐	無	0.0	0.0	0.1	2.0	55.3	38.3	2.3	2.0	76.1	2.695	砂	35	140	175	
					6月23日	曇	18.9	5.1	18.4	5	黄褐	無	0.0	0.0	1.0	1.8	45.9	44.4	3.1	3.9	74.4	2.729	砂	28	110	138	
					8月10日	晴	27.6	4.0	26.0	5	オリーブ褐	無	0.0	0.0	0.0	2.0	45.9	51.3	0.1	0.8	74.8	2.675	砂	32	120	152	
					10月6日	晴	17.3	4.0	17.1	3	黄褐	無	0.0	0.0	0.1	1.4	46.7	46.1	1.9	3.8	75.0	2.735	砂	29	120	149	
					12月8日	晴	3.4	5.6	8.0	5	にぶい黄褐	無	0.0	0.0	0.3	3.4	55.4	40.1	0.1	0.7	73.1	2.720	砂	26	130	156	
					1月8日	晴	2.4	5.1	5.9	5	灰黄褐	無	0.0	0.0	0.2	7.8	53.9	33.3	0.1	4.8	74.7	2.703	砂	36	140	176	
	192		舟津港		5月29日	晴	22.5	5.9	12.3	1	黒褐	無	0.0	4.2	4.8	4.4	43.3	35.9	3.8	3.6	76.9	2.686	砂・礫	34	140	174	
					6月23日	曇	18.4	5.7	18.8	5	暗オリーブ	無	0.0	0.5	6.8	9.0	43.9	33.3	3.0	3.6	73.5	2.770	砂	26	120	146	
					8月10日	晴	27.3	4.9	25.1	3	オリーブ黒	微沼沢	0.0	0.1	1.1	7.4	32.4	54.5	3.8	0.8	73.9	2.714	砂	54	190	244	
					10月6日	晴	16.9	5.0	16.2	3	灰オリーブ	無	0.0	1.0	2.8	12.5	33.4	43.9	3.3	3.2	74.4	2.769	砂	42	160	202	
					12月8日	晴	4.2	6.0	7.9	3	にぶい黄褐	無	0.0	1.0	3.5	9.6	30.0	52.6	2.7	0.7	69.5	2.772	砂	31	190	221	
					1月8日	晴	1.1	6.0	6.0	3	灰黄褐	無	0.0	2.8	6.7	3.2	45.1	33.9	3.4	5.0	72.8	2.750	砂・礫	23	100	123	

福島県 湖沼・水源地（底質・会津）3/4

	採取地点				採取日	天候	気温 (℃)	全水深 (m)	底質																	備考
									一般項目														放射性物質濃度［Bq/kg(乾泥)］			
													粒度組成(%)										放射性セシウム			
	No.	地点名		市町村					泥温 (℃)	採泥深 (cm)	色相	臭気	粗礫分	中礫分	細礫分	粗砂分	中砂分	細砂分	シルト分	粘土分	含泥率 (%)	密度 (g/cm³)	性状	Cs134	Cs137	合計	
湖沼・水源地	193	猪苗代湖	舟津川河口沖	郡山市	5月29日	晴	23.6	3.2	15.5	5	オリーブ黒	微腐敗	0.0	1.4	2.6	6.0	43.4	16.6	19.9	10.0	52.8	2.768	シルト・砂	14	40	54	
					6月23日	曇	18.4	3.1	18.7	5	灰	無	6.0	4.1	3.4	2.3	21.4	33.3	18.5	11.0	54.8	2.705	砂	53	220	273	
					8月10日	晴	27.1	2.6	25.7	7	オリーブ黒	微沼沢	0.0	1.2	0.4	3.7	28.8	51.4	9.6	4.9	68.0	2.674	砂・シルト	36	130	166	
					10月6日	晴	17.1	2.8	16.7	3	灰	微下水	0.0	5.5	3.6	3.7	37.5	14.2	23.0	12.5	56.4	2.772	シルト・砂	7.6	42	50	
					12月8日	晴	5.6	3.9	8.9	3	褐灰	無	0.0	9.6	6.9	6.8	39.5	11.0	17.5	8.7	48.7	2.734	砂・シルト	<6.7	22	22	
					1月8日	晴	1.7	3.9	6.4	5	灰	無	0.0	7.1	3.0	0.6	14.3	10.4	44.5	20.1	44.8	2.666	シルト・砂	<8.9	13	13	
	194		背松ヶ浜		5月29日	晴	22.0	7.4	11.3	5	黒褐	無	0.0	0.0	0.2	0.0	1.7	29.5	55.2	13.5	43.8	2.486	シルト・砂	70	300	370	
					6月23日	曇	18.7	6.7	18.3	5	暗オリーブ	無	0.0	0.8	5.1	13.0	59.5	12.5	2.9	6.3	72.4	2.638	砂	41	200	241	
					8月10日	晴	26.8	5.6	25.1	3	黒褐	無	0.0	0.1	0.8	4.8	32.1	53.5	6.4	2.3	58.9	2.571	砂・シルト	85	370	455	
					10月6日	晴	16.8	5.6	17.0	3	オリーブ黒	微下水	0.0	1.6	5.0	10.9	43.3	27.1	9.0	3.1	66.2	2.630	砂	64	310	374	
					12月8日	晴	8.1	6.5	8.6	5	灰黄褐	無	0.0	1.0	2.5	7.5	66.2	19.9	2.4	0.7	69.8	2.633	砂・シルト	52	220	272	
					1月8日	晴	1.2	6.9	6.3	5	黒褐	微下水	0.0	0.0	0.2	0.7	9.0	57.3	21.5	11.3	54.1	2.582	砂・シルト	78	360	438	
	195		原川河口	会津若松市	5月29日	晴	22.5	15.0	15.1	5	オリーブ黒	微腐敗	0.0	0.0	0.3	0.6	14.5	36.4	34.8	13.4	39.8	2.510	シルト・礫・砂	140	550	690	
					6月23日	曇	22.1	15.4	13.0	5	暗褐	無	0.0	0.6	0.6	1.8	23.1	46.9	16.8	10.2	45.2	2.613	シルト・砂	99	370	469	
					8月10日	晴	31.0	17.4	18.9	7	黒褐	微腐敗	0.0	0.0	0.0	0.4	10.4	36.3	38.3	14.7	41.2	2.417	シルト	150	550	700	
					10月6日	晴	13.7	17.3	14.9	3	黒褐	微下水	0.0	0.2	0.3	0.9	20.7	39.7	26.5	11.8	55.2	2.646	シルト・砂	49	230	279	
					12月8日	晴	6.8	19.5	8.6	3	オリーブ黒	微硫化水素	0.0	1.1	0.6	2.3	41.5	44.9	6.6	3.0	60.3	2.682	砂・シルト	28	160	188	
					1月8日	曇	2.8	16.5	6.3	5	オリーブ黒	微下水	0.0	0.6	0.5	3.2	30.4	42.9	14.5	7.9	44.2	2.636	砂・シルト	58	290	348	
	196		小石ヶ浜水門	猪苗代町	5月29日	晴	25.0	5.8	14.8	3	黒褐	無	0.0	0.0	0.0	0.1	1.7	23.1	66.6	8.5	38.3	2.548	シルト・砂・礫	39	190	229	
					6月23日	曇	21.5	5.1	18.1	5	オリーブ灰	無	0.0	0.1	0.2	0.8	3.7	35.2	47.9	12.2	40.2	2.570	シルト	43	150	193	
					7月14日	晴	27.2	4.9	22.6	5	オリーブ黒	微硫化水素	0.0	0.0	0.0	0.0	0.6	20.5	69.1	9.9	33.7	2.527	シルト	41	170	211	
					8月10日	晴	31.0	4.6	26.9	5	にぶい黄褐	微腐敗	0.0	0.0	0.0	0.4	7.2	47.9	34.6	9.9	39.1	2.529	シルト	45	190	235	
					9月11日	曇	18.7	5.1	20.0	7	灰オリーブ	無	0.0	0.0	0.0	0.1	0.2	9.9	79.4	10.4	32.4	2.512	シルト・砂	40	150	190	
					10月6日	晴	15.1	4.8	15.9	8	灰	無	0.0	0.0	0.0	0.0	1.1	18.7	68.2	12.0	34.4	2.574	シルト	21	100	121	
					11月9日	曇	16.4	4.9	13.1	7	暗灰黄	無	0.0	0.0	0.0	0.0	0.3	11.7	77.4	10.6	31.0	2.550	シルト	45	160	205	
					12月8日	晴	3.8	5.4	7.8	5	褐	微下水	0.0	0.0	0.0	0.2	5.0	46.0	39.5	9.4	33.3	2.566	シルト・砂	39	180	219	
					1月8日	晴	2.8	5.4	6.5	5	オリーブ黒	無	0.0	0.0	0.0	0.2	1.3	21.9	63.8	13.0	32.8	2.593	シルト・砂	36	210	246	
					2月4日	晴	0.2	5.4	5.5	7	オリーブ黒	微硫化水素	0.0	0.0	0.0	0.1	0.7	17.7	69.6	12.0	33.1	2.576	シルト・砂	36	220	256	
	197	東山ダム貯水池		会津若松市	6月3日	雨	19.4	35.7	5.5	10	灰	微腐敗	0.0	0.0	0.0	0.1	0.2	0.9	47.1	51.7	28.9	2.474	シルト	100	420	520	
					6月19日	曇	19.7	34.7	4.5	5	灰	微腐敗	0.0	0.0	0.0	0.0	0.1	2.9	55.5	41.5	25.7	2.456	シルト	370	1,500	1,870	
					8月7日	晴	31.5	31.2	5.0	10	灰	微腐敗	0.0	0.0	0.0	0.2	0.8	2.5	49.4	47.2	27.0	2.461	シルト	380	1,500	1,880	
					10月20日	晴	15.8	28.1	7.3	10	オリーブ黒	中腐敗	0.0	0.0	0.0	0.7	0.7	1.0	44.0	53.6	25.9	2.462	シルト	260	1,100	1,360	
					12月14日	曇	9.6	-	-	-	-	-	-	-	-	-	-	-	-	-	-	-	-			-	倒木による通行止めの為、採取不可
					1月14日	曇	0.7	38.4	4.5	5	オリーブ黒	微硫化水素	0.0	0.0	0.0	0.0	0.3	0.2	47.2	52.4	25.7	2.479	シルト	140	650	790	
	198		湖心	金山町	5月26日	晴	22.3	84.0	9.2	3	暗緑灰	微腐敗	0.0	0.0	0.0	0.0	1.0	2.4	78.3	18.3	20.2	2.468	シルト・砂	340	1,200	1,540	
					6月9日	曇	18.0	89.0	5.3	5	黒褐	中腐敗	0.0	0.0	0.0	0.1	0.2	1.5	55.3	43.0	25.5	2.512	シルト	62	310	372	
					8月3日	晴	27.0	90.5	13.9	10	暗オリーブ灰	微腐敗	0.0	0.0	0.0	0.1	0.1	2.2	58.0	39.7	25.2	2.548	シルト	5.4	45	50.4	
					10月10日	曇	18.1	92.3	8.9	10	オリーブ黒	微硫化水素	0.0	0.0	0.0	0.0	0.0	0.5	60.6	38.9	20.0	2.553	シルト	2.3	60	62.3	
					12月2日	曇	3.1	92.9	4.9	10	暗オリーブ灰	微硫化水素	0.0	0.0	0.0	0.5	4.3	5.7	53.0	36.5	15.5	2.584	シルト	87	450	537	
					1月20日	雪	0.1	-	-	-	-	-	-	-	-	-	-	-	-	-	-	-	-			-	積雪による通行止めの為、採取不可
	199		湖心と河口沖の中間地点(水深30m)		5月26日	晴	22.3	32.0	9.0	5	にぶい黄褐	微腐敗	0.0	0.0	0.0	0.0	0.0	1.7	53.7	44.6	25.5	2.477	シルト・砂	110	440	550	
					6月9日	曇	17.8	34.0	7.8	5	黒褐	中腐敗	0.0	0.0	0.0	0.1	0.0	3.0	60.4	36.4	28.4	2.526	シルト	20	110	130	
					8月3日	晴	32.0	63.5	4.7	7	暗オリーブ灰	微腐敗	0.0	0.0	0.0	0.0	0.2	3.4	58.7	37.7	25.7	2.533	シルト	16	85	101	
					10月11日	曇	16.3	40.6	7.5	5	オリーブ黒	微腐敗	0.0	0.0	0.0	1.3	4.5	14.0	55.2	25.0	32.1	2.548	シルト・砂	45	220	265	
					12月2日	晴	6.0	36.0	6.1	8	暗オリーブ	微腐敗	0.0	0.0	0.0	0.5	9.4	48.1	28.8	13.2	43.5	2.624	シルト・砂	14	86	100	
					1月20日	雪	0.1	-	-	-	-	-	-	-	-	-	-	-	-	-	-	-	-			-	積雪による通行止めの為、採取不可
	200		前の沢川河口沖		5月26日	晴	22.3	7.5	17.1	3	褐	微藻	0.0	8.0	3.4	7.0	46.0	27.8	3.8	4.0	70.2	2.596	砂・礫・シルト	34	97	131	
					6月9日	曇	16.5	8.5	17.8	5	黄褐	無	0.0	20.1	21.3	17.3	25.6	9.7	2.4	3.5	71.6	2.667	砂・礫	11	42	53	
					8月3日	晴	31.5	9.0	26.4	2	暗褐	微藻	0.0	9.1	16.2	22.9	29.0	16.8	2.3	3.7	68.8	2.652	礫・砂	15	57	72	
					10月11日	曇	17.3	8.1	18.0	5	にぶい黄褐	微藻	0.0	6.4	17.9	23.3	37.7	9.9	3.4	1.5	71.1	2.697	砂・礫	5.6	26	31.6	
					12月2日	曇	6.6	8.5	11.1	5	褐	微藻	2.0	10.2	14.6	20.7	39.6	11.1	1.2	0.5	69.0	2.672	砂・礫	<5.2	15	15	
					1月20日	雪	0.1	-	-	-	-	-	-	-	-	-	-	-	-	-	-	-	-			-	積雪による通行止めの為、採取不可

福島県 湖沼・水源地（底質・会津）4/4

	採取地点				採取日	天候	気温(℃)	全水深(m)	底質																	備考
									一般項目													放射性物質濃度［Bq/kg(乾泥)］				
													粒度組成(%)													
	No.	地点名		市町村					泥温(℃)	採泥深(cm)	色相	臭気	粗礫分	中礫分	細礫分	粗砂分	中砂分	細砂分	シルト分	粘土分	含泥率(%)	密度(g/cm³)	性状	放射性セシウム Cs134	放射性セシウム Cs137	放射性セシウム 合計	
湖沼・水源地	201	会津(農業用ため池)	寺入	会津美里町	5月30日	晴	31.2	0.5	20.7	10	褐	無	0.0	0.6	1.3	8.3	18.1	10.1	44.7	17.0	66.8	2.646	シルト・砂・礫	7.8	41	48.8	
					6月13日	晴	23.5	0.4	21.0	5	にぶい黄橙	無	0.0	0.2	2.4	12.0	27.6	13.6	20.8	23.5	70.1	2.680	シルト	19	60	79	
					8月5日	晴	33.7	0.9	30.6	10	褐	無	0.0	13.3	9.7	8.5	24.0	12.9	14.0	17.7	46.2	2.665	シルト・砂・礫	170	700	870	
					10月19日	晴	18.3	0.5	20.9	5	にぶい黄橙	無	0.0	21.1	9.2	9.8	22.5	11.4	11.5	14.5	70.9	2.684	シルト・砂	58	250	308	
					12月10日	曇	6.1	0.5	7.2	5	褐	無	0.0	4.6	6.8	29.0	22.3	16.0	12.8	8.6	44.9	2.656	砂・シルト	57	270	327	
					1月13日	晴	2.7	0.8	3.6	5	黒褐	無	0.0	0.3	1.8	1.8	5.8	9.6	50.0	30.8	20.6	2.098	シルト・砂	2,300	10,000	12,300	
	202	大川ダム貯水池		会津若松市	6月2日	晴	24.5	18.7	10.3	3	黒褐	微腐敗	0.0	0.0	0.0	0.0	0.0	1.4	68.8	29.9	37.2	2.521	シルト	96	430	526	
					6月26日	曇	24.8	11.3	13.9	13	オリーブ黒	無	0.0	0.0	0.0	0.4	0.0	2.2	61.4	36.0	41.7	2.566	シルト	58	160	218	
					8月6日	晴	32.8	6.0	19.4	8	オリーブ黒	微腐敗	0.0	0.0	0.0	0.0	0.1	0.9	58.8	40.3	38.4	2.595	シルト	70	280	350	
					10月19日	晴	17.8	27.5	16.4	5	オリーブ黒	無	0.0	0.0	0.0	0.2	0.1	1.6	71.4	26.8	35.0	2.528	シルト	26	98	124	
					12月10日	曇	7.5	36.4	7.4	3	灰黄褐	無	0.0	0.3	0.3	0.5	0.8	3.9	69.4	24.8	37.9	2.506	シルト	22	67	89	
					1月13日	晴	0.5	-	-	-	-	-	-	-	-	-	-	-	-	-	-	-	-				昇降機凍結の為採取できず
	203	田子倉貯水池		只見町	5月28日	晴	20.3	97.3	8.0	5	灰オリーブ	微腐敗	0.0	1.6	0.3	0.4	0.5	1.2	38.3	57.7	39.7	2.653	シルト	63	240	303	
					6月10日	晴	22.5	96.0	5.8	5	灰オリーブ	微腐敗	0.0	0.0	0.0	0.2	0.0	0.3	18.5	81.0	39.5	2.696	シルト	160	600	760	
					8月4日	晴	26.0	96.0	5.1	10	灰オリーブ	微腐敗	0.0	0.0	0.0	0.0	0.0	0.0	29.1	71.0	38.8	2.706	シルト	61	290	351	
					11月6日	晴	17.5	101.5	9.4	5	灰オリーブ	微腐敗	0.0	0.0	0.0	0.1	0.1	0.0	31.6	68.1	39.6	2.690	シルト	60	250	310	
					12月4日	雪	0.2	-	-	-	-	-	-	-	-	-	-	-	-	-	-	-	-				通行止めの為、採取不可
					1月21日	雪	-0.2	-	-	-	-	-	-	-	-	-	-	-	-	-	-	-	-				冬季通行止の為、採取不可
	204	南会津(農業用ため池)	福井		5月27日	晴	26.2	0.9	19.0	5	にぶい黄橙	無	1.4	31.3	14.2	10.5	19.6	6.8	10.9	5.4	75.7	2.481	礫・シルト・砂	<1.0	3.7	3.7	
					6月11日	晴	21.4	0.8	19.2	5	オリーブ黄	無	0.0	32.5	18.0	14.3	19.8	6.1	4.6	4.7	75.6	2.675	礫・砂・シルト	2.0	7.8	10	
					8月4日	晴	30.5	0.7	33.8	5	にぶ黄	無	0.0	21.5	13.6	12.7	22.1	7.9	13.5	8.7	74.1	2.661	礫・砂・シルト	<5.6	6.8	6.8	
					10月12日	晴	11.5	0.5	15.3	3	にぶい黄褐	微藻	0.0	10.0	15.2	22.5	37.8	5.8	3.7	5.0	76.9	2.647	礫・砂・シルト	<4.7	10	10	
					12月3日	曇	6.7	0.5	7.0	3	明黄褐	微藻	0.0	29.0	10.9	12.1	19.6	10.5	10.2	7.9	78.0	2.675	礫・砂・シルト	<0.99	1.7	1.7	
					1月21日	雪	0.0	-	-	-	-	-	-	-	-	-	-	-	-	-	-	-	-				積雪による通行止めの為、採取不可
	205	田島ダム貯水池(舟鼻湖)		南会津町	5月30日	晴	31.9	11.5	9.8	5	黒褐	微腐敗	0.0	0.0	0.0	0.0	0.1	1.6	76.4	21.9	20.3	2.250	シルト	50	210	260	
					6月12日	曇	19.8	11.2	8.7	5	暗赤褐	無	0.0	0.0	0.0	0.0	0.2	3.1	74.6	22.2	21.3	2.327	シルト	54	330	384	
					8月5日	晴	29.4	11.2	8.0	10	黒褐	無	0.0	0.0	0.0	0.1	0.2	4.6	67.1	28.0	25.4	2.332	シルト	24	110	134	
					10月14日	晴	14.2	11.3	12.1	10	黒褐	微腐敗	0.0	0.0	0.0	0.1	0.2	2.8	71.3	25.6	22.9	2.302	シルト	84	320	404	
					12月4日	雪	0.1	-	-	-	-	-	-	-	-	-	-	-	-	-	-	-	-				積雪の為、採取不可
					1月19日	晴	0.6	-	-	-	-	-	-	-	-	-	-	-	-	-	-	-	-				積雪および氷結の為、採取不可
	206	奥只見貯水池		只見町	6月24日	晴	21.6	22.0	10.7	8	暗灰黄	無	0.0	1.6	8.1	11.4	17.2	12.7	33.2	15.9	57.0	2.593	砂・礫・シルト	14	57	71	
					7月15日	晴	22.5	20.3	12.7	5	暗灰黄	微下水	0.0	6.1	12.9	10.5	7.8	16.8	34.0	11.9	42.6	2.554	シルト	30	110	140	
					8月12日	曇	24.2	20.7	19.8	8	暗灰黄	無	4.6	0.9	1.6	5.7	10.2	17.8	48.3	10.9	47.4	2.517	シルト・砂・礫	21	110	131	
					9月15日	晴	15.8	20.4	16.5	5	オリーブ黒	微下水	0.0	1.3	1.1	1.5	9.1	30.5	42.5	14.0	42.3	2.539	砂・シルト	16	93	109	
					10月13日	雨	11.3	20.9	15.8	5	暗灰黄	無	0.0	0.8	3.4	4.2	8.5	24.2	42.7	16.1	35.0	2.524	シルト・砂	24	130	154	
					11月6日	曇	7.9	21.2	12.5	5	暗灰黄	無	0.0	0.0	0.0	8.3	21.6	26.1	28.9	15.1	34.7	2.582	シルト・砂	33	170	203	
	207	尾瀬沼		檜枝岐村	6月17日	曇	15.9	7.8	13.0	10	オリーブ黒	無	0.0	0.0	0.0	0.0	0.0	2.3	44.3	53.4	10.6	2.240	シルト	18	94	112	
					7月15日	晴	25.1	7.8	10.7	10	オリーブ黒	無	0.0	0.0	0.0	0.0	0.4	0.8	36.6	62.3	9.3	2.045	シルト	<6.9	70	70	
					8月21日	曇	18.0	7.5	14.1	5	オリーブ黒	無	0.0	0.0	0.0	0.1	0.7	2.1	45.8	51.3	10.2	2.084	シルト	50	110	160	
					9月4日	曇	19.5	7.6	14.5	5	オリーブ黒	無	0.0	0.0	0.0	0.2	0.0	0.5	40.8	58.5	8.2	2.042	シルト	200	960	1,160	
					9月18日	曇	18.8	8.1	13.9	5	オリーブ黒	無	0.0	0.0	0.0	0.1	0.1	0.1	47.1	52.6	7.4	1.975	シルト	280	1,100	1,380	
					10月9日	晴	16.3	7.1	13.3	5	オリーブ黒	微下水	0.0	0.0	0.0	0.0	0.1	1.4	46.6	51.9	8.2	2.045	シルト	110	560	670	

福島県 湖沼･水源地（周辺環境・会津）1/4

	採取地点			採取日	天候	気温(℃)	周辺環境(土壌,空間線量)							備考
							土壌							
							一般項目							
							色相	臭気	性状	放射性物質濃度［Bq/kg(乾)］			空間線量(μSv/h)	
										放射性セシウム				
	No.	地点名	市町村							Cs-134	Cs-137	合計		
湖沼・水源地	177	日中ダム	喜多方市	6月5日	曇	16.6	褐	微土	壌質	53	220	273	0.11	
				6月18日	曇	19.8	明黄褐	無	壌質	110	440	550	0.12	
				8月27日	曇	23.9	にぶい褐	微土	壌質	59	280	339	0.09	
				10月26日	曇	10.2	褐	微土	壌質	110	490	600	0.09	
				12月14日	晴	5.5	にぶい黄褐	微土	粘質	37	130	167	0.08	
				1月15日	曇	-2.8	-	-	-			-	0.06	積雪の為、採取不可
	178	曽原湖	北塩原村	6月1日	晴	27.7	暗褐	微土	壌質	430	1,600	2,030	0.10	
				6月17日	曇	20.8	暗褐	無	壌質	630	2,300	2,930	0.10	
				8月8日	晴	24.2	黒褐	微土	壌質	660	2,300	2,960	0.11	
				10月22日	曇	10.8	暗褐	無	壌質	380	1,800	2,180	0.12	
				12月9日	晴	1.9	-	-	-			-	0.05	積雪の為、採取不可
				1月16日	雪	-1.9	-	-	-			-	0.03	積雪の為、採取不可
	179	檜原湖		6月6日	曇	13.0	黒褐	無	壌質	290	1,000	1,290	0.15	
				6月17日	曇	24.2	極暗褐	微土	壌質	270	1,300	1,570	0.10	
				7月22日	晴	27.6	暗褐	微土	壌質	370	1,400	1,770	0.09	
				8月28日	曇	25.5	褐	微土	壌質	250	1,000	1,250	0.09	
				9月14日	晴	17.6	褐	微土	壌質	160	720	880	0.09	
				10月21日	晴	12.5	褐	微土	粘質	100	490	590	0.10	
				11月10日	曇	11.9	褐	無	壌質	310	1,400	1,710	0.09	
				12月10日	曇	0.7	-	-	-			-	0.06	積雪の為、採取不可
				1月16日	雪	-2.1	-	-	-			-	-	積雪による通行止めの為、採取不可
				2月1日	曇	-3.9	-	-	-			-	-	積雪による通行止めの為、採取不可
	180	小野川湖		6月17日	曇	20.8	褐	微土	壌質	57	210	267	0.13	
				6月25日	晴	23.9	褐	無	壌質	120	490	610	0.13	
				7月20日	曇	22.5	灰黄褐	無	壌質	44	210	254	0.11	
				8月27日	曇	18.3	灰褐	無	壌質	240	1,000	1,240	0.14	
				9月12日	晴	25.1	黒褐	微土	壌質	180	820	1,000	0.11	
				10月21日	晴	16.2	極暗褐	微土	壌質	180	740	920	0.12	
				11月7日	晴	9.2	黒褐	微土	壌質	530	2,200	2,730	0.16	
				12月9日	晴	3.3	-	-	-			-	-	積雪のため地点到達不可
				1月16日	曇	0.0	-	-	-			-	0.03	積雪のため採取不可
				2月1日	雪	-2.8	-	-	-			-	-	積雪のため地点到達不可
	181	秋元湖	猪苗代町	6月5日	曇	16.8	灰黄褐	微土	壌質	110	500	610	0.10	
				6月16日	曇	23.6	暗褐	無	壌質	260	1,000	1,260	0.11	
				7月21日	晴	28.0	暗褐	微土	壌質	140	580	720	0.10	
				8月9日	晴	26.2	にぶい黄褐	微土	壌質	300	1,100	1,400	0.11	
				9月13日	晴	23.3	暗褐	微土	壌質	140	630	770	0.10	
				10月22日	曇	13.9	暗褐	無	壌質	270	1,100	1,370	0.10	
				11月10日	曇	13.2	にぶい黄褐	無	壌質	200	890	1,090	0.10	
				12月9日	晴	-1.1	-	-	-			-	-	積雪のため地点到達不可
				1月16日	雪	-0.3	-	-	-			-	0.07	積雪のため採取不可
				2月1日	雪	-2.8	-	-	-			-	-	積雪のため地点到達不可
	182	毘沙門沼	北塩原村	6月2日	晴	25.4	極暗褐	微土	壌質	610	2,200	2,810	0.13	
				6月16日	晴	22.4	極暗褐	微土	壌質	350	1,400	1,750	0.14	
				8月28日	晴	20.4	黒褐	微土	壌質	550	2,200	2,750	0.13	
				10月22日	雨	10.8	極暗褐	無	壌質	400	1,800	2,200	0.13	
				12月9日	晴	2.8	-	-	-			-	-	積雪による通行止めの為、採取不可
				1月16日	曇	-2.9	-	-	-			-	0.07	積雪の為、採取不可
	183	雄国沼		7月22日	晴	29.2	暗褐	微土	壌質	110	370	480	0.08	
				8月13日	曇	18.8	褐	微土	壌質	180	720	900	0.09	
				9月15日	晴	17.0	暗褐	微土	壌質	120	540	660	0.08	
				10月15日	晴	9.0	褐	微土	壌質	150	650	800	0.08	
				12月1日	曇	3.5	-	-	-			-	-	積雪による通行止めの為、採取不可
				1月15日	晴	-1.0	-	-	-			-	-	積雪による通行止めの為、採取不可
	184	会津(農業用ため池) 大沼	西会津町	5月27日	晴	20.2	暗褐	微土	壌質	13	37	50	0.06	
				6月13日	晴	23.8	にぶい黄褐	微土	壌質	13	64	77	0.06	
				8月2日	晴	31.0	灰黄褐	微土	壌質	43	160	203	0.08	
				10月10日	晴	14.4	黒褐	微土	壌質	9.9	33	42.9	0.07	
				12月12日	晴	13.8	黒褐	微土	壌質	30	110	140	0.08	
				1月19日	雪	3.4	-	-	-			-	-	積雪による通行止めの為、採取不可

福島県 湖沼･水源地（周辺環境・会津）2/4

	採取地点				採取日	天候	気温(℃)	周辺環境(土壌,空間線量)							備考
								土壌							
								一般項目							
								色相	臭気	性状	放射性物質濃度［Bq/kg(乾)］			空間線量(μSv/h)	
											放射性セシウム				
	No.	地点名		市町村							Cs-134	Cs-137	合計		
湖沼・水源地	185	猪苗代湖	湖心	会津若松市	5月29日	晴	20.4	-	-	-			-	-	土壌採取地点の設定なし
					6月23日	曇	19.1	-	-	-			-	-	土壌採取地点の設定なし
					7月14日	晴	25.4	-	-	-			-	-	土壌採取地点の設定なし
					8月10日	晴	26.7	-	-	-			-	-	土壌採取地点の設定なし
					9月11日	晴	18.0	-	-	-			-	-	土壌採取地点の設定なし
					10月6日	晴	15.1	-	-	-			-	-	土壌採取地点の設定なし
					11月9日	曇	14.1	-	-	-			-	-	土壌採取地点の設定なし
					12月8日	晴	4.5	-	-	-			-	-	土壌採取地点の設定なし
					1月8日	晴	1.4	-	-	-			-	-	土壌採取地点の設定なし
					2月4日	晴	-0.2	-	-	-			-	-	土壌採取地点の設定なし
	186		高橋川河口	猪苗代町	5月29日	晴	27.2	暗褐	微土	砂質	46	200	246	0.07	
					6月23日	曇	21.0	暗褐	微土	砂質	56	190	246	0.08	
					8月10日	晴	30.9	橙	微土	砂質	55	190	245	0.06	
					10月6日	晴	15.6	極暗褐	微土	砂質	77	340	417	0.07	
					12月8日	晴	6.5	-	-	-			-	-	積雪による通行止めの為、採取不可
					1月8日	曇	3.0	極暗褐	微土	砂質	61	310	371	0.06	
	187		小黒川河口		5月29日	晴	25.6	褐灰	微土	壌質	150	630	780	0.08	
					6月23日	曇	20.2	黒褐	微土	壌質	340	1,400	1,740	0.08	
					8月10日	晴	33.0	灰黄褐	微土	壌質	170	720	890	0.08	
					10月6日	晴	15.3	黒褐	微土	壌質	260	1,200	1,460	0.07	
					12月8日	晴	6.8	-	-	-			-	-	積雪による通行止めの為、採取不可
					1月8日	曇	2.8	暗褐	微土	壌質	120	560	680	0.07	
	188		天神浜		5月29日	晴	26.9	灰黄褐	無	砂質	6.3	35	41.3	0.05	
					6月23日	曇	19.7	にぶい黄褐	微土	壌質	7.0	29	36	0.05	
					8月10日	晴	32.5	にぶい橙	無	砂質	<5.2	13	13	0.04	
					10月6日	晴	17.8	にぶい黄褐	無	砂質	7.2	33	40.2	0.05	
					12月8日	晴	5.9	灰黄褐	無	砂質	9.0	34	43	0.05	
					1月8日	曇	2.0	暗褐	無	砂質	17	74	91	0.05	
	189		菱沼川河口		5月29日	晴	25.7	黄褐	微土	砂質	7.7	26	33.7	0.06	
					6月23日	曇	20.1	にぶい黄褐	微土	砂質	5.9	23	28.9	0.05	
					8月10日	晴	29.8	にぶい橙	無	砂質	8.0	28	36	0.05	
					10月6日	晴	16.3	にぶい黄褐	無	砂質	<3.8	16	16	0.05	
					12月8日	晴	5.7	にぶい黄褐	無	砂質	<6.3	21	21	0.05	
					1月8日	晴	2.5	暗褐	無	砂質	4.7	19	23.7	0.05	
	190		安積疏水取水口		5月29日	晴	22.8	にぶい黄褐	微土	壌質	66	300	366	0.08	
					6月23日	曇	19.7	にぶい黄褐	微土	壌質	47	180	227	0.08	
					7月14日	晴	26.6	褐	微土	壌質	60	240	300	0.08	
					8月10日	晴	27.5	褐	微土	壌質	100	360	460	0.08	
					9月11日	晴	18.5	にぶい黄褐	微土	壌質	79	360	439	0.09	
					10月6日	晴	17.1	褐	微土	壌質	63	260	323	0.08	
					11月9日	曇	14.4	褐	微土	壌質	84	370	454	0.09	
					12月8日	晴	5.9	黒褐	微土	壌質	61	280	341	0.08	
					1月8日	晴	1.5	にぶい黄褐	微土	壌質	55	300	355	0.07	
					2月4日	晴	0.3	-	-	-			-	0.05	積雪の為、採取不可
	191		浜路浜	郡山市	5月29日	晴	25.0	褐	微土	壌質	82	280	362	0.06	
					6月23日	曇	18.9	黒褐	微土	壌質	180	720	900	0.07	
					8月10日	晴	27.6	暗褐	微土	壌質	260	980	1,240	0.07	
					10月6日	晴	17.3	暗褐	微土	壌質	170	670	840	0.07	
					12月8日	晴	3.4	黒褐	微土	壌質	160	580	740	0.07	
					1月8日	晴	2.4	黒褐	微土	壌質	130	630	760	0.06	
	192		舟津港		5月29日	晴	22.5	にぶい黄褐	微土	砂質	34	140	174	0.07	
					6月23日	曇	18.4	にぶい黄褐	微青草	砂質	47	150	197	0.07	
					8月10日	晴	27.3	にぶい黄橙	微土	砂質	43	200	243	0.07	
					10月6日	晴	16.9	にぶい黄褐	微土	砂質	41	190	231	0.06	
					12月8日	晴	4.2	にぶい黄褐	無	砂質	29	140	169	0.06	
					1月8日	晴	1.1	にぶい黄褐	微土	砂質	49	240	289	0.06	

福島県 湖沼･水源地（周辺環境・会津）3/4

	採取地点				採取日	天候	気温(℃)	周辺環境(土壌,空間線量)							備考
								土壌							
								一般項目							
								色相	臭気	性状	放射性物質濃度［Bq/kg(乾)］			空間線量(μSv/h)	
											放射性セシウム				
	No.	地点名		市町村							Cs-134	Cs-137	合計		
湖沼・水源地	193	猪苗代湖	舟津川河口沖	郡山市	5月29日	晴	23.6	にぶい黄褐	微土	壌質	74	310	384	0.06	
					6月23日	曇	18.4	暗褐	微土	壌質	62	280	342	0.07	
					8月10日	晴	27.1	にぶい黄褐	微土	壌質	84	320	404	0.07	
					10月6日	晴	17.1	暗褐	微土	壌質	84	300	384	0.07	
					12月8日	晴	5.6	暗褐	微土	壌質	72	290	362	0.06	
					1月8日	晴	1.7	にぶい黄褐	微土	壌質	49	260	309	0.06	
	194		青松ヶ浜		5月29日	晴	22.0	にぶい黄褐	微土	砂質	15	73	88	0.05	
					6月23日	曇	18.7	にぶい黄褐	微青草	砂質	14	44	58	0.06	
					8月10日	晴	26.8	にぶい黄褐	微土	砂質	25	82	107	0.06	
					10月6日	晴	16.8	にぶい黄褐	微土	砂質	16	72	88	0.05	
					12月8日	晴	8.1	にぶい黄褐	微土	砂質	59	240	299	0.05	
					1月8日	晴	1.2	にぶい黄褐	微土	砂質	25	110	135	0.06	
	195		原川河口	会津若松市	5月29日	晴	22.5	にぶい黄褐	微土	砂質	24	100	124	0.08	
					6月23日	曇	22.1	極暗褐	微土	砂質	86	390	476	0.09	
					8月10日	晴	31.0	褐	微土	砂質	77	360	437	0.06	
					10月6日	晴	13.7	にぶい黄褐	微土	砂質	43	200	243	0.08	
					12月8日	晴	6.8	黒褐	微土	壌質	85	390	475	0.08	
					1月8日	曇	2.8	黒褐	微土	砂質	32	150	182	0.07	
	196		小石ヶ浜水門	猪苗代町	5月29日	晴	25.0	褐	微土	壌質	250	890	1,140	0.10	
					6月23日	曇	21.5	極暗褐	微土	壌質	170	680	850	0.10	
					7月14日	晴	27.2	暗褐	微土	壌質	340	1,300	1,640	0.08	
					8月10日	晴	31.0	褐	微土	壌質	220	930	1,150	0.07	
					9月11日	曇	18.7	暗褐	微土	壌質	80	370	450	0.09	
					10月6日	晴	15.1	暗褐	微土	壌質	130	580	710	0.09	
					11月9日	曇	16.4	極暗赤褐	微土	壌質	150	800	950	0.08	
					12月8日	晴	3.8	-	-	-			-	-	積雪による通行止めの為、採取不可
					1月8日	晴	2.8	極暗褐	微土	壌質	180	770	950	0.08	
					2月4日	晴	0.2	-	-	-			-	-	積雪による通行止めの為、採取不可
	197	東山ダム貯水池		会津若松市	6月3日	雨	19.4	暗赤褐	微土	壌質	310	1,100	1,410	0.12	
					6月19日	曇	19.7	暗赤褐	無	壌質	210	740	950	0.11	
					8月7日	晴	31.5	灰褐	微土	壌質	250	1,200	1,450	0.10	
					10月20日	晴	15.8	暗赤褐	無	壌質	200	1,000	1,200	0.11	
					12月14日	曇	9.6	暗赤褐	無	壌質	80	400	480	0.10	
					1月14日	曇	0.7	暗褐	微土	壌質	99	470	569	0.08	
	198	沼沢湖	湖心	金山町	5月26日	晴	22.3	褐	微土	壌質	81	260	341	0.09	
					6月9日	曇	18.0	灰赤	微土	壌質	73	280	353	0.09	
					8月3日	晴	27.0	褐	微土	壌質	240	810	1,050	0.09	
					10月10日	曇	18.1	褐	微土	壌質	120	530	650	0.08	
					12月2日	曇	3.1	灰褐	微土	壌質	98	460	558	0.09	
					1月20日	雪	0.1	-	-	-			-	0.04	積雪の為、採取不可
	199		湖心と河口沖の中間地点(水深30m)		5月26日	晴	22.3	-	-	-			-	-	土壌採取地点の設定なし
					6月9日	曇	17.8	-	-	-			-	-	土壌採取地点の設定なし
					8月3日	晴	32.0	-	-	-			-	-	土壌採取地点の設定なし
					10月11日	曇	16.3	-	-	-			-	-	土壌採取地点の設定なし
					12月2日	晴	6.0	-	-	-			-	-	土壌採取地点の設定なし
					1月20日	雪	0.1	-	-	-			-	-	土壌採取地点の設定なし
	200		前の沢川河口沖		5月26日	晴	22.3	-	-	-			-	-	土壌採取地点の設定なし
					6月9日	曇	16.5	-	-	-			-	-	土壌採取地点の設定なし
					8月3日	晴	31.5	-	-	-			-	-	土壌採取地点の設定なし
					10月11日	曇	17.3	-	-	-			-	-	土壌採取地点の設定なし
					12月2日	曇	6.6	-	-	-			-	-	土壌採取地点の設定なし
					1月20日	雪	0.1	-	-	-			-	-	土壌採取地点の設定なし

福島県 湖沼･水源地（周辺環境・会津）4/4

	採取地点				採取日	天候	気温(℃)	周辺環境(土壌,空間線量)							備考
								土壌							
								一般項目							
								色相	臭気	性状	放射性物質濃度［Bq/kg(乾)］			空間線量(μSv/h)	
											放射性セシウム				
	No.	地点名		市町村							Cs-134	Cs-137	合計		
湖沼・水源地	201	会津(農業用ため池)	寺入	会津美里町	5月30日	晴	31.2	浅黄橙	無	壌質	110	400	510	0.07	
					6月13日	晴	23.5	にぶい黄褐	無	壌質	150	630	780	0.08	
					8月5日	晴	33.7	にぶい黄橙	微土	壌質	170	730	900	0.08	
					10月19日	晴	18.3	にぶい黄褐	無	粘質	96	430	526	0.06	
					12月10日	曇	6.1	褐	無	粘質	120	540	660	0.06	
					1月13日	晴	2.7	黄褐	微土	壌質	120	420	540	0.06	
	202	大川ダム貯水池		会津若松市	6月2日	晴	24.5	黒褐	微土	壌質	78	290	368	0.07	
					6月26日	曇	24.8	黒褐	無	壌質	38	140	178	0.06	
					8月6日	晴	32.8	黒褐	微土	壌質	71	290	361	0.08	
					10月19日	晴	17.8	暗褐	無	壌質	64	330	394	0.07	
					12月10日	曇	7.5	暗褐	無	壌質	34	160	194	0.08	
					1月13日	晴	0.5	暗灰黄	微土	壌質	<4.7	7.1	7.1	0.06	
	203	田子倉貯水池		只見町	5月28日	晴	20.3	黒褐	微土	壌質	7.4	28	35.4	0.08	
					6月10日	晴	22.5	にぶい黄褐	微土	壌質	10	57	67	0.08	
					8月4日	晴	26.0	黒褐	微土	壌質	32	140	172	0.08	
					11月6日	晴	17.5	黒褐	微土	壌質	11	44	55	0.08	
					12月4日	雪	0.2	暗褐	微土	壌質	<7.1	21	21	0.10	
					1月21日	雪	-0.2	-	-	-			-	-	積雪による通行止めの為、採取不可
	204	南会津(農業用ため池)	福井		5月27日	晴	26.2	にぶい褐	微土	壌質	17	54	71	0.11	
					6月11日	晴	21.4	褐	無	壌質	20	66	86	0.11	
					8月4日	晴	30.5	褐	微土	壌質	19	63	82	0.12	
					10月12日	晴	11.5	にぶい黄褐	微土	壌質	12	41	53	0.11	
					12月3日	曇	6.7	にぶい黄褐	微土	壌質	35	140	175	0.12	
					1月21日	雪	0.0	-	-	-			-	-	積雪による通行止めの為、採取不可
	205	田島ダム貯水池(舟鼻湖)		南会津町	5月30日	晴	31.9	黒褐	微土	壌質	15	66	81	0.06	
					6月12日	曇	19.8	暗褐	微土	壌質	14	64	78	0.06	
					8月5日	晴	29.4	黒褐	微土	壌質	17	75	92	0.05	
					10月14日	晴	14.2	黒褐	微土	壌質	18	62	80	0.06	
					12月4日	雪	0.1	-	-	-			-	0.09	積雪の為、採取不可
					1月19日	晴	0.6	-	-	-			-	0.03	積雪の為、採取不可
	206	奥只見貯水池		只見町	6月24日	晴	21.6	褐	無	壌質	31	130	161	0.06	
					7月15日	晴	22.5	褐	微土	壌質	10	44	54	0.06	
					8月12日	曇	24.2	明褐	無	壌質	9.3	48	57.3	0.06	
					9月15日	晴	15.8	にぶい黄褐	微土	壌質	12	56	68	0.06	
					10月13日	雨	11.3	褐	微土	壌質	14	62	76	0.05	
					11月6日	曇	7.9	褐	微土	壌質	26	160	186	0.06	
	207	尾瀬沼		檜枝岐村	6月17日	曇	15.9	にぶい黄褐	微土	壌質	8.9	50	58.9	0.07	
					7月15日	晴	25.1	にぶい黄褐	微土	壌質	56	230	286	0.07	
					8月21日	曇	18.0	褐	微土	壌質	29	110	139	0.07	
					9月4日	曇	19.5	にぶい黄褐	微土	壌質	37	180	217	0.07	
					9月18日	曇	18.8	にぶい黄褐	微土	壌質	130	540	670	0.06	
					10月9日	晴	16.3	にぶい黄褐	微土	壌質	56	240	296	0.07	

福島県 沿岸（水質） 1/5

	採取地点				採取日	天候	気温 (℃)	全水深 (m)	水質											
									一般項目								放射性物質濃度(Bq/l)		備考
	No.	水域名							水温 (℃)	採水深 (m)	色相	臭気	透明度 (m)	塩分 (‰)	SS (mg/L)	濁度 (度)	放射性セシウム Cs-134	Cs-137	
沿岸	208	相双地先海域	釣師浜漁港沖約2000m付近	表層	5月26日	晴	16.4	16.0	16.2	0.5	暗い灰みの青緑	無	6.2	30.0	<1	0.6	<0.72	<0.60	
				下層					11.1	15.0	-	無		31.6	2	0.9	<0.72	<0.66	
				表層	6月23日	晴	22.2	15.0	19.3	0.5	暗い灰みの黄みを帯びた緑	無	4.0	24.7	1	1.0	<0.82	<0.84	
				下層					13.7	14.0	-	無		26.6	<1	0.5	<0.69	<0.75	
				表層	7月13日	曇	21.5	14.2	21.3	0.5	暗い灰みの青みを帯びた緑	無	8.0	24.1	<1	0.7	<0.70	<0.92	
				下層					17.4	13.2	-	無		26.0	1	0.9	<0.65	<0.88	
				表層	8月4日	晴	26.7	15.4	26.2	0.5	暗い灰みの青緑	無	5.0	29.7	1	0.4	<0.81	<0.84	
				下層					23.7	14.4	-	無		30.0	<1	0.6	<0.72	<0.92	
				表層	9月14日	曇	19.1	14.9	21.8	0.5	暗い灰みの黄緑	無	3.0	19.7	1	0.7	<0.75	<0.84	
				下層					21.5	13.9	-	無		30.1	2	1.6	<0.87	<0.60	
				表層	10月16日	晴	13.3	15.5	18.0	0.5	暗い灰みの黄みを帯びた緑	無	3.9	30.4	2	1.6	<0.76	<0.69	
				下層					17.8	14.5	-	無		30.5	8	2.9	<0.62	<0.84	
				表層	11月9日	曇	14.2	15.8	15.3	0.5	暗い灰みの黄みを帯びた緑	無	4.9	28.9	<1	0.6	<0.94	<0.80	
				下層					16.5	14.8	-	無		30.8	20	6.1	<0.82	<0.80	
				表層	12月8日	晴	2.0	14.9	10.9	0.5	暗い灰みの黄みを帯びた緑	無	4.0	29.2	2	1.7	<0.69	<0.84	
				下層					12.3	13.9	-	無		30.0	24	9.4	<0.75	<0.84	
				表層	1月22日	晴	7.1	15.5	8.3	0.5	暗い灰みの黄緑	無	2.0	30.7	4	3.8	<0.79	<0.80	
				下層					7.9	14.5	-	無		30.7	10	8.5	<0.79	<0.88	
				表層	2月8日	晴	-0.9	15.4	6.4	0.5	暗い灰みの青緑	無	7.3	29.7	1	1.0	<0.73	<0.75	
				下層					7.3	14.4	-	無		30.9	3	1.6	<0.85	<0.84	
	209	松川浦海域	漁業権区域区1号中央付近	表層	5月26日	曇	20.8	1.8	14.7	0.5	暗い灰みの黄みを帯びた緑	無	>1.8	29.6	2	0.6	<0.88	<0.84	
				下層					14.4	0.8	-	無		29.5	<1	0.6	<0.70	<0.61	
				表層	6月23日	晴	26.4	1.8	19.7	0.5	暗い灰みの緑みを帯びた黄	無	>1.8	23.9	2	1.7	<0.69	<0.80	
				下層					19.6	0.8	-	無		25.1	<1	0.8	<0.75	<0.55	
				表層	7月13日	晴	22.2	1.9	24.6	0.5	灰みの黄緑	無	1.6	24.5	8	4.2	<0.48	<0.63	
				下層					24.6	0.9	-	無		24.6	8	4.1	<0.70	<0.88	
				表層	8月4日	晴	27.2	3.7	25.1	0.5	暗い灰みの緑	無	>3.7	29.2	1	0.7	<0.77	<0.88	
				下層					24.6	2.7	-	無		29.8	2	0.6	<0.80	<0.84	
				表層	9月15日	曇	21.3	2.5	21.3	0.5	暗い灰みの緑みを帯びた黄	無	1.5	17.7	23	7.4	<0.74	<0.55	
				下層					21.3	1.5	-	無		18.0	20	8.1	<0.54	<0.88	
				表層	10月16日	晴	16.3	3.0	18.2	0.0	暗い灰みの黄みを帯びた緑	無	>3.0	30.7	2	1.2	<0.95	<0.80	
				下層					18.1	2.0	-	無		30.5	2	1.3	<0.69	<0.75	
				表層	11月9日	曇	18.4	2.7	15.2	0.5	暗い灰みの黄緑	無	>2.7	29.2	2	1.3	<0.86	<0.92	
				下層					15.3	1.7	-	無		29.3	2	1.4	<0.62	<0.75	
				表層	12月8日	晴	7.0	2.0	9.3	0.5	暗い灰みの黄緑	無	>2.0	29.5	2	1.2	<0.83	<0.88	
				下層					9.7	1.0		無		29.5	2	1.2	<0.60	<0.69	
				表層	1月18日	雨	4.1	2.1	8.3	0.5	暗い灰みの黄みを帯びた緑	無	>2.1	30.5	2	1.5	<0.72	<0.84	
				下層					8.1	1.1	-	無		30.2	5	1.3	<0.69	<0.75	
				表層	2月8日	晴	1.8	1.7	6.4	0.5	暗い灰みの緑	無	>1.7	30.7	<1	0.7	<0.76	<0.80	
				下層					6.4	0.7	-	無		30.6	<1	0.6	<0.60	<0.63	
	210	相双地先海域	真野川沖約2000m付近	表層	5月27日	晴	16.8	20.0	14.5	0.5	灰みの黄みを帯びた緑	無	4.3	29.6	<1	0.8	<0.60	<0.96	
				下層					9.3	19.0	-	無		30.3	2	1.0	<0.82	<0.69	
				表層	6月24日	晴	21.8	20.0	19.2	0.5	暗い灰みの青みを帯びた緑	無	6.1	25.5	1	0.5	<0.75	<0.75	
				下層					13.5	19.0	-	無		26.7	2	1.2	<0.68	<0.88	
				表層	7月14日	晴	24.0	19.6	22.0	0.5	暗い灰みの青みを帯びた緑	無	10.5	25.1	<1	1.0	<0.70	<0.69	
				下層					16.7	18.6	-	無		26.3	1	0.9	<0.74	<0.75	
				表層	8月5日	晴	27.3	20.6	25.8	0.5	灰みの青みを帯びた緑	無	6.8	31.2	<1	0.4	<0.83	<0.63	
				下層					19.8	19.6	-	無		30.1	<1	0.2	<0.66	<0.63	
				表層	9月14日	曇	20.3	20.8	21.7	0.5	暗い灰みの黄緑	無	3.1	23.6	1	0.7	<0.80	<0.92	
				下層					19.9	19.8	-	無		30.9	5	5.0	<0.41	<0.79	
				表層	10月19日	晴	15.9	19.5	18.3	0.5	暗い灰みの黄みを帯びた緑	無	4.8	30.7	1	0.8	<0.67	<0.75	
				下層					18.2	18.5	-	無		30.9	7	4.3	<0.51	<0.88	
				表層	11月10日	曇	14.4	20.4	16.0	0.5	暗い灰みの黄緑	無	4.9	30.3	1	0.6	<0.70	<0.80	
				下層					16.0	19.4		無		30.5	22	4.7	<0.78	<0.80	
				表層	12月9日	晴	4.7	19.7	11.8	0.5	暗い灰みの黄みを帯びた緑	無	1.7	30.7	9	4.8	<0.76	<0.69	
				下層					12.1	18.7	-	無		30.8	12	6.1	<0.69	<0.88	
				表層	1月21日	晴	4.4	19.8	8.3	0.5	暗い灰みの黄緑	無	1.2	31.0	18	13	<0.66	<0.92	
				下層					8.2	18.8	-	無		31.2	10	7.2	<0.80	<0.75	
				表層	2月9日	晴	1.4	19.8	7.3	0.5	暗い灰みの青緑	無	7.5	31.3	<1	0.6	<0.62	<0.75	
				下層					7.2	18.8	-	無		31.6	25	6.6	<0.60	<0.84	

福島県 沿岸（水質） 2/5

	採取地点				採取日	天候	気温 (℃)	全水深 (m)	水質										
									一般項目								放射性物質濃度(Bq/l)		備考
	No.	水域名							水温 (℃)	採水深 (m)	色相	臭気	透明度 (m)	塩分 (‰)	SS (mg/L)	濁度 (度)	放射性セシウム Cs-134	Cs-137	
沿岸	211	原町市地先海域	新田川沖約1000m付近	表層	5月27日	晴	17.4	8.8	14.9	0.5	灰みの黄みを帯びた緑	無	4.7	30.1	2	1.1	<0.81	<0.66	
				下層					11.4	7.8	-	無		30.4	11	3.1	<0.87	<0.66	
				表層	6月24日	晴	23.5	8.5	17.7	0.5	暗い灰みの黄みを帯びた緑	無	2.0	26.0	4	1.5	<0.68	<0.75	
				下層					16.4	7.5	-	無		26.5	3	1.5	<0.68	<0.69	
				表層	7月14日	晴	25.0	8.1	21.5	0.5	暗い灰みの緑	無	5.8	26.2	<1	0.8	<0.63	<0.84	
				下層					18.8	7.1	-	無		26.5	5	1.5	<0.83	<0.80	
				表層	8月5日	晴	27.0	9.2	23.9	0.5	灰みの青みを帯びた緑	無	7.1	30.5	1	0.5	<0.77	<0.75	
				下層					20.8	8.2	-	無		31.1	<1	0.3	<0.79	<0.84	
				表層	9月14日	曇	20.0	8.2	21.9	0.5	暗い灰みの黄緑	無	2.5	23.5	4	1.7	<0.76	<0.92	
				下層					21.7	7.2	-	無		24.0	4	2.4	<0.67	<0.71	
				表層	10月19日	晴	16.3	9.1	18.4	0.5	灰みの黄緑	無	1.8	30.1	6	3.8	<0.67	<0.84	
				下層					18.3	8.1	-	無		30.7	30	16	<0.61	<0.88	
				表層	11月10日	曇	14.0	7.9	16.0	0.5	灰みの黄緑	無	2.8	29.5	3	1.0	<0.86	<0.92	
				下層					15.9	6.9	-	無		30.5	3	1.1	<0.68	<0.63	
				表層	12月9日	晴	2.7	8.6	12.0	0.5	暗い灰みの黄みを帯びた緑	無	1.7	29.9	9	4.0	<0.84	<0.75	
				下層					12.8	7.6	-	無		30.8	15	5.6	<0.99	<0.84	
				表層	1月21日	晴	4.0	8.2	8.6	0.5	暗い灰みの黄緑	無	1.0	30.8	51	29	<0.84	<0.80	
				下層					8.7	7.2	-	無		31.0	14	8.5	<0.91	<0.84	
				表層	2月9日	晴	1.3	8.6	7.4	0.5	暗い灰みの黄みを帯びた緑	無	2.8	31.2	5	2.3	<0.84	<0.92	
				下層					7.3	7.6	-	無		31.2	5	2.2	<0.62	<0.75	
	212		太田川沖約1000m付近	表層	5月27日	晴	18.8	11.1	14.5	0.5	灰みの黄みを帯びた緑	無	3.5	28.4	2	1.2	<0.96	<0.84	
				下層					11.7	10.1	-	無		30.4	4	1.8	<0.85	<0.75	
				表層	6月24日	晴	23.5	11.0	18.5	0.5	暗い灰みの黄みを帯びた緑	無	4.5	26.1	<1	0.5	<0.65	<0.69	
				下層					16.0	10.0	-	無		26.6	3	1.8	<0.82	<0.75	
				表層	7月14日	晴	25.3	10.5	22.2	0.5	暗い灰みの緑	無	7.0	26.2	<1	0.7	<0.54	<0.80	
				下層					20.2	9.5	-	無		26.3	2	1.4	<0.82	<0.69	
				表層	8月5日	晴	27.1	11.6	23.9	0.5	灰みの青みを帯びた緑	無	7.8	30.1	1	0.4	<0.74	<0.69	
				下層					19.2	10.6	-	無		31.2	<1	0.3	<0.68	<0.69	
				表層	9月14日	曇	18.4	12.7	21.8	0.5	暗い灰みの黄緑	無	2.8	24.0	2	0.8	<0.93	<0.75	
				下層					21.6	11.7	-	無		25.8	3	2.5	<0.81	<0.66	
				表層	10月19日	晴	18.1	10.9	18.3	0.5	灰みの黄緑	無	2.1	30.5	4	3.3	<0.79	<0.80	
				下層					18.3	9.9	-	無		30.8	8	4.5	<0.67	<0.80	
				表層	11月10日	曇	14.0	11.7	16.2	0.5	暗い灰みの黄みを帯びた緑	無	2.7	30.5	3	1.3	<0.58	<0.75	
				下層					16.1	10.7	-	無		30.7	5	1.5	<0.68	<0.69	
				表層	12月9日	晴	3.6	11.5	11.7	0.5	暗い灰みの黄みを帯びた緑	無	1.8	30.3	9	4.5	<0.54	<0.75	
				下層					12.5	10.5	-	無		30.8	12	5.8	<0.76	<0.75	
				表層	1月21日	晴	2.5	10.0	8.1	0.5	暗い灰みの黄緑	無	1.0	30.8	13	9.7	<0.76	<0.96	
				下層					8.3	9.0	-	無		30.6	20	15	<0.68	<0.75	
				表層	2月9日	晴	1.4	11.5	7.1	0.5	暗い灰みの青緑	無	4.6	31.4	2	1.7	<0.51	<0.84	
				下層					6.7	10.5	-	無		31.7	5	1.5	<0.51	<0.92	
	213	相双地区地先海域	小高川沖約1000m付近	表層	5月28日	曇	15.6	13.0	14.8	0.5	灰みの黄みを帯びた緑	無	3.9	29.8	1	0.9	<0.76	<0.69	
				下層					10.4	12.0	-	無		30.6	5	1.7	<0.74	<0.80	
				表層	6月25日	曇	21.0	12.5	19.5	0.5	暗い灰みの黄みを帯びた緑	無	2.9	24.7	2	0.9	<0.76	<0.80	
				下層					16.5	11.5	-	無		25.8	1	1.2	<0.75	<0.84	
				表層	7月15日	晴	24.0	10.0	20.5	0.5	暗い灰みの緑	無	5.2	26.5	<1	0.7	<0.63	<0.80	
				下層					8.5	9.0	-	無		26.6	1	0.7	<0.82	<0.92	
				表層	8月6日	晴	27.1	11.9	24.8	0.5	暗い灰みの青緑	無	5.2	30.6	1	0.8	<0.69	<0.80	
				下層					21.1	10.9	-	無		30.7	1	0.6	<0.71	<0.84	
				表層	9月15日	曇	19.0	12.8	21.2	0.5	暗い灰みの緑みを帯びた黄	無	2.8	22.6	4	2.3	<0.46	<0.78	
				下層					20.9	11.8	-	無		30.5	4	4.4	<0.93	<0.70	
				表層	10月20日	晴	17.2	12.8	18.3	0.5	灰みの黄緑	無	1.7	30.6	7	4.8	<0.83	<0.88	
				下層					18.5	11.8	-	無		30.9	24	8.4	<0.87	<0.84	
				表層	11月11日	晴	9.1	11.0	15.6	0.5	暗い灰みの緑	無	3.5	30.1	2	1.3	<0.54	<0.84	
				下層					15.4	10.0	-	無		30.5	5	1.5	<0.80	<0.84	
				表層	12月16日	晴	13.3	11.9	11.3	0.5	暗い灰みの緑	無	3.8	28.9	3	2.2	<0.82	<0.75	
				下層					12.3	10.9	-	無		30.1	5	3.4	<0.83	<0.92	
				表層	1月22日	晴	2.9	12.0	8.4	0.5	暗い灰みの黄緑	無	1.6	30.9	7	5.4	<0.60	<0.88	
				下層					8.3	11.0	-	無		30.7	21	11	<0.85	<0.69	
				表層	2月12日	晴	-0.1	12.8	7.1	0.5	暗い灰みの青緑	無	4.8	31.5	2	1.1	<0.71	<0.75	
				下層					6.9	11.8	-	無		31.5	3	1.7	<0.72	<0.69	

福島県 沿岸（水質） 3/5

	採取地点				採取日	天候	気温 (℃)	全水深 (m)	水質										
									一般項目								放射性物質濃度(Bq/L)		備考
	No.	水域名							水温 (℃)	採水深 (m)	色相	臭気	透明度 (m)	塩分 (‰)	SS (mg/L)	濁度 (度)	放射性セシウム Cs-134	放射性セシウム Cs-137	
沿岸	214	相双地区地先海域	請戸川沖約2000m付近	表層	5月28日	曇	15.0	15.7	14.3	0.5	灰みの黄みを帯びた緑	無	4.8	30.4	<1	0.5	<0.77	<0.66	
				下層					12.2	14.7	-	無		30.5	1	0.8	<0.87	<0.74	
				表層	6月25日	曇	22.1	16.5	19.9	0.5	暗い灰みの黄みを帯びた緑	無	4.9	25.5	1	0.7	<0.75	<0.80	
				下層					15.2	15.5	-	無		26.4	9	2.8	<0.93	<0.70	
				表層	7月15日	晴	22.8	16.0	20.6	0.5	暗い灰みの緑	無	6.8	25.2	<1	0.7	<0.84	<0.69	
				下層					19.1	15.0	-	無		25.6	1	0.9	<0.83	<0.55	
				表層	8月6日	晴	26.7	17.4	24.4	0.5	暗い灰みの青緑	無	7.0	29.5	1	0.8	<0.58	<0.84	
				下層					20.4	16.4	-	無		30.9	12	3.5	<0.85	<0.69	
				表層	9月15日	曇	18.1	17.5	21.3	0.5	暗い灰みの緑みを帯びた黄	無	2.5	23.5	3	1.9	<0.81	<0.66	
				下層					20.4	16.5	-	無		30.6	12	6.1	<0.74	<0.84	
				表層	10月20日	曇	17.0	16.7	18.1	0.5	暗い灰みの黄緑	無	2.0	30.1	5	3.0	<0.51	<0.88	
				下層					18.1	15.7	-	無		30.8	8	4.7	<0.69	<0.75	
				表層	11月11日	晴	9.5	16.0	15.5	0.5	暗い灰みの黄みを帯びた緑	無	1.8	29.8	7	3.6	<0.77	<0.63	
				下層					15.9	15.0	-	無		30.7	6	2.3	<0.58	<0.80	
				表層	12月16日	晴	12.4	17.0	11.5	0.5	暗い灰みの緑	無	3.5	28.3	4	2.4	<0.62	<0.80	
				下層					12.2	16.0	-	無		30.4	19	12	<0.68	<0.75	
				表層	1月22日	晴	1.6	16.8	7.8	0.5	暗い灰みの黄緑	無	1.2	30.1	10	7.5	<0.85	<0.69	
				下層					8.0	15.8	-	無		30.0	29	16	<0.60	<0.84	
				表層	2月12日	晴	-0.3	17.0	6.9	0.5	暗い灰みの緑	無	1.9	31.1	6	3.9	<0.51	<0.88	
				下層					7.0	16.0	-	無		31.4	12	5.2	<0.71	<0.69	
	215		熊川沖約1000m付近	表層	5月29日	曇	16.5	11.7	14.1	0.5	灰みの黄みを帯びた緑	無	4.5	30.7	1	0.9	<0.82	<0.80	
				下層					12.3	10.7	-	無		30.8	4	0.9	<0.82	<0.69	
				表層	6月23日	晴	18.5	12.0	16.6	0.5	暗い灰みの黄みを帯びた緑	無	3.5	31.2	2	1.2	<0.74	<0.88	
				下層					14.5	11.0	-	無		31.4	6	2.7	<0.76	<0.69	
				表層	7月10日	晴	19.8	12.2	19.0	0.5	暗い灰みの黄みを帯びた緑	無	6.1	26.3	<1	0.8	<0.76	<0.80	
				下層					17.4	11.1	-	無		26.7	14	3.0	<0.77	<0.55	
				表層	8月10日	晴	24.5	12.0	24.5	0.5	暗い灰みの黄みを帯びた緑	無	4.0	26.3	2	0.8	<0.65	<0.69	
				下層					22.6	11.0	-	無		26.8	2	0.5	<0.68	<0.80	
				表層	9月8日	雨	19.9	12.2	22.0	0.0	暗い灰みの黄みを帯びた緑	無	4.0	29.4	1	0.7	<0.51	<0.75	
				下層					21.6	11.2	-	無		29.6	1	1.0	<0.82	<0.75	
				表層	10月15日	晴	16.7	12.4	18.1	0.5	暗い灰みの黄みを帯びた緑	無	4.5	27.0	3	1.5	<0.62	<0.75	
				下層					18.3	11.4	-	無		27.0	8	2.8	<0.57	<0.75	
				表層	11月6日	晴	12.5	12.7	16.3	0.5	暗い灰みの緑	無	5.5	30.6	1	0.8	<0.74	<0.80	
				下層					16.8	11.7	-	無		30.8	30	10	<0.58	<0.69	
				表層	12月18日	晴	2.8	12.6	10.0	0.5	暗い灰みの黄緑	無	5.0	26.1	3	1.9	<0.77	<0.75	
				下層					11.3	11.6		無		26.5	1	2.8	<0.81	<0.75	
				表層	1月12日	曇	3.0	12.0	9.6	0.5	暗い灰みの黄みを帯びた緑	無	7.0	30.9	2	0.8	<0.85	<0.84	
				下層					9.9	11.0	-	無		31.0	2	0.9	<0.92	<0.75	
				表層	2月2日	晴	0.7	12.5	6.2	0.5	灰みの黄みを帯びた緑	無	4.2	26.8	3	2.3	<0.65	<0.84	
				下層					6.9	11.5	-	無		27.3	6	3.4	<0.71	<0.88	
	216		富岡川沖約1000m付近	表層	5月29日	曇	16.4	9.8	14.0	0.5	灰みの黄みを帯びた緑	無	4.8	30.3	2	1.4	<0.66	<0.70	
				下層					12.4	8.8	-	無		30.6	3	1.2	<0.70	<0.66	
				表層	6月23日	晴	18.5	10.2	15.8	0.5	暗い灰みの黄みを帯びた緑	無	3.0	31.6	2	1.4	<0.57	<0.69	
				下層					14.2	9.2	-	無		31.7	7	3.3	<0.84	<0.66	
				表層	7月10日	晴	20.1	10.5	18.5	0.5	暗い灰みの黄みを帯びた緑	無	4.5	26.6	2	1.2	<0.61	<0.92	
				下層					17.2	9.5	-	無		26.8	6	2.1	<0.76	<0.80	
				表層	8月10日	晴	25.7	9.5	24.7	0.5	灰みの黄みを帯びた緑	無	3.8	27.0	2	0.7	<0.65	<0.80	
				下層					22.9	8.5	-	無		26.2	22	7.0	<0.57	<0.80	
				表層	9月8日	雨	19.6	11.0	21.9	0.5	暗い灰みの黄みを帯びた緑	無	4.0	29.6	2	0.8	<0.82	<0.84	
				下層					21.6	10.0	-	無		30.0	2	0.6	<0.70	<0.88	
				表層	10月15日	晴	16.7	10.5	17.8	0.5	灰みの黄緑	無	3.0	26.5	5	3.2	<0.74	<0.84	
				下層					18.0	9.5	-	無		27.0	6	3.6	<0.68	<0.84	
				表層	11月6日	晴	14.8	10.5	16.3	0.5	暗い灰みの黄みを帯びた緑	無	2.8	30.1	4	2.4	<0.51	<0.75	
				下層					16.5	9.5	-	無		30.9	10	4.2	<0.79	<0.75	
				表層	12月18日	晴	4.2	10.7	10.3	0.5	暗い灰みの黄緑	無	3.2	25.9	3	2.1	<0.67	<0.55	
				下層					11.3	9.7	-	無		26.5	12	5.8	<0.54	<0.88	
				表層	1月12日	曇	3.8	10.3	9.5	0.5	暗い灰みの黄みを帯びた緑	無	7.0	31.0	1	0.8	<0.77	<0.71	
				下層					9.3	9.3	-	無		30.9	3	0.9	<0.47	<0.99	
				表層	2月2日	晴	3.4	10.9	6.1	0.5	灰みの黄みを帯びた緑	無	2.4	26.9	5	4.0	<0.82	<0.80	
				下層					7.2	9.9	-	無		27.4	7	5.6	<0.75	<0.80	

福島県 沿岸（水質） 4/5

	採取地点				採取日	天候	気温 (℃)	全水深 (m)	水質											
									一般項目								放射性物質濃度(Bq/L)		備考
	No.	水域名							水温 (℃)	採水深 (m)	色相	臭気	透明度 (m)	塩分 (‰)	SS (mg/L)	濁度 (度)	放射性セシウム Cs-134	Cs-137	
沿岸	217	楢葉町地先海域	木戸川沖約1000m付近	表層	5月21日	晴	14.3	11.1	13.2	0.5	明るい灰みの緑	無	2.5	30.9	7	3.8	<0.82	<0.84	
				下層					12.4	10.1	-	無		27.9	19	4.2	<0.77	<0.61	
				表層	6月11日	晴	18.6	9.9	14.7	0.5	明るい灰みの緑	無	3.5	30.7	3	1.4	<0.76	<0.63	
				下層					12.7	8.9	-	無		31.2	3	1.5	<0.63	<0.69	
				表層	7月7日	曇	19.5	10.6	16.9	0.5	暗い灰みの黄緑	無	4.2	26.4	4	2.3	<0.78	<0.69	
				下層					15.1	9.6	-	無		27.0	5	1.7	<0.87	<0.80	
				表層	8月7日	晴	24.0	11.5	22.3	0.5	灰みの緑	無	5.5	26.0	18	4.3	<0.65	<0.88	
				下層					19.8	10.5	-	無		23.0	17	3.4	<0.93	<0.63	
				表層	9月7日	曇	21.2	10.2	22.3	0.5	灰みの黄みを帯びた緑	無	3.0	28.9	2	0.8	<0.78	<0.63	
				下層					22.4	9.2	-	無		29.8	9	1.9	<0.71	<0.92	
				表層	10月13日	晴	17.6	11.5	18.0	0.5	暗い灰みの黄緑	無	3.3	26.0	3	2.4	<0.80	<0.88	
				下層					18.4	10.5	-	無		27.0	12	4.8	<0.60	<0.75	
				表層	11月4日	晴	8.8	10.3	16.3	0.5	灰みの黄みを帯びた緑	無	2.2	29.8	4	2.3	<0.65	<0.80	
				下層					16.4	9.3	-	無		30.5	7	3.3	<0.76	<0.92	
				表層	12月14日	曇	10.4	11.5	12.2	0.5	灰みの黄緑	無	2.0	27.3	11	7.1	<0.64	<0.75	
				下層					12.5	10.5	-	無		27.4	53	25	<0.72	<0.69	
				表層	1月13日	晴	2.4	11.3	10.2	0.5	暗い灰みの緑	無	10.0	30.8	<1	0.5	<0.60	<0.80	
				下層					10.0	9.3	-	無		31.2	1	0.6	<0.80	<0.99	
				表層	2月3日	晴	3.4	11.5	5.8	0.5	灰みの黄緑	無	2.8	25.6	2	2.1	<0.77	<0.84	
				下層					7.4	10.5	-	無		27.1	24	16	<0.62	<0.75	
	218	浅見川河口沖約1000m付近		表層	5月21日	曇	13.8	11.5	13.6	0.5	灰みの黄みを帯びた緑	無	5.0	29.0	2	1.1	<0.82	<0.75	
				下層					12.9	10.5	-	無		27.0	9	2.7	<0.80	<0.74	
				表層	6月11日	晴	19.0	10.9	15.1	0.5	暗い灰みの黄みを帯びた緑	無	5.0	31.1	<1	0.5	<0.65	<0.55	
				下層					13.4	9.9	-	無		31.6	2	0.9	<0.63	<0.80	
				表層	7月7日	曇	19.8	11.3	17.6	0.5	暗い灰みの黄緑	無	3.5	26.5	3	2.7	<0.58	<0.80	
				下層					16.9	10.3	-	無		27.4	2	1.9	<0.70	<0.63	
				表層	8月7日	晴	25.9	10.7	21.9	0.5	灰みの黄みを帯びた緑	無	4.5	26.2	1	0.7	<0.62	<0.80	
				下層					18.6	9.7	-	無		24.4	11	3.3	<0.79	<0.84	
				表層	9月7日	雨	20.9	11.2	22.5	0.5	暗い灰みの黄みを帯びた緑	無	5.2	29.8	1	0.4	<0.75	<0.80	
				下層					22.4	10.2	-	無		30.0	1	0.7	<0.79	<0.84	
				表層	10月13日	晴	16.9	10.9	18.3	0.5	暗い灰みの黄緑	無	2.8	26.5	5	3.9	<0.70	<0.84	
				下層					18.3	9.9	-	無		27.0	11	6.0	<0.70	<0.69	
				表層	11月4日	晴	13.9	10.3	16.7	0.5	暗い灰みの黄みを帯びた緑	無	3.0	30.8	4	2.0	<0.60	<0.75	
				下層					16.6	9.3	-	無		30.9	7	2.9	<0.67	<0.69	
				表層	12月14日	曇	10.8	10.9	12.1	0.5	灰みの黄緑	無	1.8	27.3	13	7.2	<0.69	<0.84	
				下層					12.5	9.9		無		27.3	9	5.6	<0.75	<0.80	
				表層	1月13日	晴	4.5	11.7	10.5	0.5	暗い灰みの緑	無	>11.7	31.2	<1	0.4	<0.74	<0.75	
				下層					10.4	10.7	-	無		31.0	1	0.4	<0.77	<0.75	
				表層	2月3日	晴	4.0	11.5	9.0	0.5	灰みの黄緑	無	2.0	27.5	6	4.4	<0.77	<0.92	
				下層					8.3	10.5	-	無		27.7	5	4.1	<0.91	<0.63	
	219	大久川河口沖約1000m付近		表層	5月21日	晴	17.6	10.1	15.2	0.5	暗い灰みの黄みを帯びた緑	無	3.5	30.8	3	1.3	<0.81	<0.88	
				下層					13.4	9.1	-	無		29.9	4	1.8	<0.56	<0.70	
				表層	6月11日	晴	20.3	10.6	15.5	0.5	暗い灰みの黄みを帯びた緑	無	3.8	31.6	2	0.8	<0.75	<0.63	
				下層					13.2	9.6	-	無		32.0	4	1.3	<0.83	<0.63	
				表層	7月7日	曇	20.8	11.2	18.4	0.5	暗い灰みの黄緑	無	4.5	27.0	2	1.4	<0.72	<0.69	
				下層					17.6	10.2	-	無		27.2	4	1.7	<0.61	<0.63	
				表層	8月7日	晴	28.8	11.1	21.3	0.5	灰みの黄みを帯びた緑	無	5.2	27.8	<1	0.5	<0.79	<0.80	
				下層					19.2	10.1	-	無		27.1	7	2.0	<0.69	<0.84	
				表層	9月7日	雨	19.9	11.2	22.0	0.5	灰みの黄みを帯びた緑	無	5.5	30.2	2	0.5	<0.71	<0.75	
				下層					21.9	10.2	-	無		30.3	4	0.7	<0.63	<0.92	
				表層	10月13日	晴	23.5	10.8	19.5	0.5	灰みの黄緑	無	2.2	26.5	5	3.7	<0.69	<0.92	
				下層					18.8	9.8	-	無		27.0	5	2.7	<0.88	<0.96	
				表層	11月4日	晴	14.7	11.0	16.9	0.5	暗い灰みの黄みを帯びた緑	無	4.9	30.9	3	1.4	<0.72	<0.69	
				下層					17.1	10.0	-	無		31.0	11	2.9	<0.70	<0.84	
				表層	12月14日	曇	11.2	11.3	12.3	0.5	灰みの黄緑	無	2.8	27.2	7	4.6	<0.77	<0.84	
				下層					12.4	10.3	-	無		27.3	7	4.6	<0.69	<0.84	
				表層	1月13日	晴	5.2	11.1	10.6	0.5	暗い灰みの緑	無	10.5	31.3	<1	0.6	<0.71	<0.84	
				下層					10.2	10.1	-	無		31.3	1	0.5	<0.85	<0.63	
				表層	2月3日	晴	4.6	10.8	8.0	0.5	灰みの黄緑	無	3.0	27.7	5	3.5	<0.68	<0.75	
				下層					8.3	9.8	-	無		27.8	7	4.8	<0.47	<0.80	

福島県 沿岸（水質） 5/5

	採取地点				採取日	天候	気温 (℃)	全水深 (m)	水質										
									一般項目								放射性物質濃度(Bq/L)		備考
	No.	水域名							水温 (℃)	採水深 (m)	色相	臭気	透明度 (m)	塩分 (‰)	SS (mg/L)	濁度 (度)	放射性セシウム Cs-134	放射性セシウム Cs-137	
沿岸	220	いわき市地先海域	夏井川沖約1500m付近	表層	5月22日	晴	17.6	16.7	14.7	0.5	暗い灰みの黄みを帯びた緑	無	6.4	31.1	<1	0.5	<0.79	<0.69	
				下層					12.7	15.7	-	無		30.5	33	2.6	<0.66	<0.75	
				表層	6月12日	雨	16.6	16.8	15.4	0.0	暗い灰みの青みを帯びた緑	無	11.0	31.5	<1	0.3	<0.76	<0.92	
				下層					13.4	15.8	-	無		31.9	<1	0.3	<0.71	<0.84	
				表層	7月8日	曇	19.7	18.4	17.3	0.5	暗い灰みの黄みを帯びた緑	無	9.2	27.2	<1	0.7	<0.82	<0.92	
				下層					14.4	17.4	-	無		27.3	4	1.0	<0.65	<0.75	
				表層	8月5日	晴	26.1	18.2	20.2	0.5	灰みの青緑	無	6.5	31.1	<1	0.4	<0.67	<0.88	
				下層					17.5	17.2	-	無		31.9	2	0.5	<0.83	<0.80	
				表層	9月17日	雨	18.7	19.2	21.4	0.5	暗い灰みの黄緑	無	3.8	27.3	4	1.3	<0.65	<0.69	
				下層					21.1	18.2	-	無		30.6	<1	0.2	<0.79	<0.69	
				表層	10月14日	晴	14.7	17.5	17.6	0.5	暗い灰みの青みを帯びた緑	無	9.8	30.0	<1	0.6	<0.63	<0.75	
				下層					17.7	16.5	-	無		30.0	<1	0.6	<0.73	<0.69	
				表層	11月5日	晴	10.3	17.3	17.4	0.5	暗い灰みの緑	無	7.0	31.2	<1	0.5	<0.73	<0.75	
				下層					17.2	16.3	-	無		31.1	8	2.7	<0.62	<0.75	
				表層	12月15日	曇	9.4	18.8	11.9	0.5	灰みの黄緑	無	3.8	26.6	2	1.2	<0.65	<0.60	
				下層					13.4	17.8	-	無		27.7	5	2.0	<0.89	<0.92	
				表層	1月14日	晴	2.2	19.1	12.1	0.5	暗い灰みの緑	無	17.5	31.6	<1	0.3	<0.68	<0.78	
				下層					11.6	18.1	-	無		31.2	<1	0.2	<0.54	<0.55	
				表層	2月4日	晴	0.6	18.0	7.0	0.5	暗い灰みの青みを帯びた緑	無	4.0	27.5	3	2.3	<0.60	<0.55	
				下層					8.1	17.0	-	無		27.6	4	2.5	<0.71	<0.84	
	221	小名浜港	西防波堤第2の北約400m付近	表層	5月22日	晴	17.3	16.4	14.7	0.5	暗い灰みの黄みを帯びた緑	無	3.9	28.5	1	0.9	<0.66	<0.74	
				下層					10.7	15.4	-	無		31.6	5	1.4	<0.69	<0.70	
				表層	6月12日	曇	17.9	16.0	18.7	0.5	暗い灰みの黄みを帯びた緑	無	2.9	28.1	<1	0.6	<0.82	<0.69	
				下層					12.2	15.0	-	無		31.6	1	1.0	<0.67	<0.80	
				表層	7月8日	晴	23.2	16.8	21.3	0.5	灰みの黄緑	無	4.2	23.3	2	1.5	<0.82	<0.84	
				下層					16.1	15.8	-	無		27.2	4	2.6	<0.72	<0.63	
				表層	8月5日	晴	26.0	16.6	23.5	0.5	暗い灰みの黄みを帯びた緑	無	2.5	29.5	1	0.9	<0.70	<0.84	
				下層					18.1	15.6	-	無		32.4	4	2.0	<0.68	<0.84	
				表層	9月17日	雨	18.0	10.7	21.7	0.5	暗い灰みの黄緑	無	3.3	25.4	2	0.8	<0.63	<0.75	
				下層					21.1	9.7	-	無		29.6	<1	0.4	<0.75	<0.88	
				表層	10月14日	晴	18.0	16.4	18.6	0.5	灰みの黄緑	無	5.0	28.0	1	0.9	<0.74	<0.75	
				下層					18.3	15.4	-	無		30.0	2	1.5	<0.66	<0.80	
				表層	11月5日	晴	16.0	16.6	17.4	0.5	暗い灰みの黄みを帯びた緑	無	4.1	29.6	2	0.9	<0.76	<0.84	
				下層					17.6	15.6	-	無		31.2	3	2.1	<0.67	<0.69	
				表層	12月15日	曇	11.2	16.8	13.4	0.5	暗い灰みの黄緑	無	4.2	26.7	1	0.9	<0.65	<0.96	
				下層					14.0	15.8		無		27.7	2	1.4	<0.88	<0.84	
				表層	1月14日	晴	7.2	16.9	11.1	0.5	暗い灰みの黄みを帯びた緑	無	6.0	31.1	2	0.9	<0.71	<0.99	
				下層					11.2	15.9	-	無		31.6	4	1.8	<0.80	<0.99	
				表層	2月4日	晴	4.4	16.7	8.9	0.5	灰みの黄緑	無	5.5	25.3	2	1.3	<0.65	<0.69	
				下層					9.2	15.7	-	無		28.0	2	1.5	<0.79	<0.69	
	222	常磐沿岸海域	蛭田川沖約1000m付近	表層	5月22日	晴	18.7	17.8	16.3	0.5	暗い灰みの青みを帯びた緑	無	4.5	31.6	<1	0.5	<0.77	<0.84	
				下層					13.6	16.8	-	無		30.7	<1	0.6	<0.88	<0.80	
				表層	6月12日	曇	19.6	18.8	17.1	0.5	暗い灰みの青みを帯びた緑	無	4.0	30.6	<1	0.3	<0.80	<0.92	
				下層					12.4	17.8	-	無		31.7	<1	0.9	<0.89	<0.80	
				表層	7月8日	曇	26.0	18.1	20.0	0.5	暗い灰みの緑	無	10.5	26.7	<1	0.6	<0.72	<0.63	
				下層					16.5	17.1	-	無		27.2	2	1.1	<0.66	<0.75	
				表層	8月5日	晴	28.5	18.3	22.7	0.5	暗い灰みの青緑	無	7.0	31.4	<1	0.3	<0.66	<0.75	
				下層					18.9	17.3	-	無		32.9	<1	0.2	<0.51	<0.80	
				表層	9月17日	雨	21.7	19.5	21.9	0.5	暗い灰みの黄緑	無	5.3	27.8	2	0.6	<0.72	<0.80	
				下層					20.4	18.5	-	無		30.6	1	0.7	<0.66	<0.69	
				表層	10月14日	晴	20.6	18.2	19.3	0.5	暗い灰みの緑	無	6.3	30.0	1	1.0	<0.76	<0.92	
				下層					18.5	17.2	-	無		30.0	1	0.8	<0.60	<0.99	
				表層	11月5日	晴	20.5	19.0	17.9	0.5	暗い灰みの緑	無	8.2	30.7	1	0.6	<0.45	<0.61	
				下層					18.3	18.0	-	無		31.6	5	1.4	<0.69	<0.84	
				表層	12月15日	曇	13.5	17.6	14.2	0.5	暗い灰みの黄緑	無	4.5	27.5	2	1.2	<0.74	<0.75	
				下層					14.3	16.6	-	無		27.7	2	0.9	<0.65	<0.69	
				表層	1月14日	晴	10.4	19.6	11.3	0.5	暗い灰みの緑	無	14.0	31.2	<1	0.4	<0.92	<0.92	
				下層					11.9	18.6	-	無		31.2	<1	0.3	<0.86	<0.75	
				表層	2月4日	晴	7.1	18.5	9.7	0.5	暗い灰みの黄みを帯びた緑	無	8.0	27.4	<1	0.8	<0.78	<0.55	
				下層					9.8	17.5	-	無		27.9	1	0.8	<0.66	<0.75	

福島県 沿岸（底質） 1/3

	採取地点			採取日	天候	気温(℃)	全水深(m)	底質																		備考
								一般項目															放射性物質濃度［Bq/kg(乾泥)］			
												粒度組成(%)								含泥率	密度	性状	放射性セシウム			
	No.	水域名						泥温(℃)	採泥深(cm)	色相	臭気	粗礫分	中礫分	細礫分	粗砂分	中砂分	細砂分	シルト分	粘土分	(%)	(g/cm³)		Cs-134	Cs-137	合計	
沿岸	208	相双地先海域	釣師浜漁港沖約2000m付近	5月26日	晴	16.4	16.0	12.3	5	暗灰黄	無	0.0	0.0	0.0	0.3	10.5	80.5	4.3	4.3	78.9	2.677	砂	1.1	4.8	5.9	
				6月23日	晴	22.2	15.0	13.4	5	黒褐	無	0.0	0.0	0.1	0.5	8.2	82.0	3.1	6.0	75.0	2.687	砂	1.0	4.5	5.5	
				7月13日	曇	21.5	14.2	18.4	5	暗褐	無	0.0	0.3	0.3	48.2	33.1	7.3	5.3	5.5	74.8	2.694	砂	1.4	4.6	6.0	
				8月4日	晴	26.7	15.4	20.8	5	褐灰	無	0.0	0.0	0.1	0.5	10.5	81.1	3.9	3.9	76.3	2.724	砂	<0.86	2.7	2.7	
				9月14日	曇	19.1	14.9	21.5	5	黒褐	無	0.0	0.0	0.0	0.3	10.0	72.2	13.1	4.4	77.0	2.689	砂	<4.4	15	15	
				10月16日	晴	13.3	15.5	18.0	5	黒褐	無	0.0	0.0	0.4	0.7	6.0	84.7	2.4	5.8	75.6	2.791	砂	<4.6	7.1	7.1	
				11月9日	曇	14.2	15.8	16.0	5	黒	無	0.0	0.0	0.1	0.3	5.5	88.2	2.0	3.9	74.6	2.688	砂	<0.91	3.6	3.6	
				12月8日	晴	2.0	14.9	11.5	5	黒褐	無	0.0	0.1	0.1	0.2	11.5	84.6	2.8	0.7	72.6	2.669	砂	0.74	3.7	4.44	
				1月22日	晴	7.1	15.5	7.8	3	黒褐	無	0.0	0.2	0.2	0.9	5.7	85.0	3.0	4.9	75.3	2.665	砂	<4.0	15	15	
				2月8日	晴	-0.9	15.4	6.9	5	オリーブ黒	無	0.0	1.8	12.1	41.5	18.2	23.0	0.1	3.3	84.9	2.720	砂	<3.2	4.9	4.9	
	209	松川浦海域	漁業権区域区1号中央付近	5月26日	曇	20.8	1.8	15.5	10	暗オリーブ灰	微海藻	0.0	0.0	0.0	0.0	8.5	81.8	2.9	6.8	77.6	2.678	砂・シルト	17	86	103	
				6月23日	晴	26.4	1.8	21.2	5	黒褐	無	0.0	0.0	0.2	0.4	7.3	80.8	3.2	8.2	75.5	2.704	シルト・砂	9.5	35	44.5	
				7月13日	晴	22.2	1.9	24.7	5	黒	無	0.0	0.4	0.5	0.3	7.4	81.0	4.7	5.7	78.0	2.702	砂・シルト	<4.8	23	23	
				8月4日	晴	27.2	3.7	25.0	5	黄灰	微海藻	0.0	0.3	0.3	0.5	13.2	78.0	2.5	5.2	72.8	2.719	砂・シルト	<4.6	16	16	
				9月15日	曇	21.3	2.5	21.3	5	黒褐	微下水	0.0	0.0	0.0	0.2	3.7	35.7	40.8	19.7	42.7	2.638	シルト	460	2,000	2,460	
				10月16日	晴	16.3	3.0	17.8	5	オリーブ黒	無	0.0	0.0	0.0	0.4	1.7	26.2	46.9	24.8	41.9	2.600	シルト・砂	550	2,400	2,950	
				11月9日	曇	18.4	2.7	15.3	5	黒	微硫化水素	0.0	1.4	0.6	1.1	13.3	59.7	10.5	13.5	55.6	2.695	シルト・砂	140	660	800	
				12月8日	晴	7.0	2.0	11.0	5	黒	無	1.4	3.3	1.6	1.8	17.2	47.9	16.5	10.3	53.8	2.668	シルト	240	990	1,230	
				1月18日	雨	4.1	2.1	8.1	5	黒褐	無	0.0	0.7	0.4	1.6	9.6	48.2	20.6	19.0	63.0	2.656	シルト	100	470	570	
				2月8日	晴	1.8	1.7	6.7	10	オリーブ黒	微海藻	0.0	0.0	0.0	0.1	2.6	82.5	6.4	8.4	56.8	2.712	砂・シルト	63	270	333	
	210	相双地先海域	真野川沖約2000m付近	5月27日	晴	16.8	20.0	11.2	3	オリーブ褐	無	0.0	0.0	0.0	0.0	8.4	66.5	20.5	4.6	77.7	2.660	砂	2.3	8.5	10.8	
				6月24日	晴	21.8	20.0	13.2	5	黒褐	無	0.0	0.0	0.2	0.0	6.6	62.1	26.0	5.1	74.1	2.674	砂	2.9	13	15.9	
				7月14日	晴	24.0	19.6	18.9	5	黒褐	無	0.0	0.0	0.0	0.0	7.2	67.1	19.0	6.7	75.4	2.722	砂	<4.0	13	13	
				8月5日	晴	27.3	20.6	19.2	10	灰オリーブ	微海藻	0.0	0.0	0.0	0.0	9.8	62.7	22.8	4.7	76.2	2.718	砂	<4.3	12	12	
				9月14日	曇	20.3	20.8	19.6	5	黒褐	微海藻	0.0	0.0	0.0	0.0	7.6	66.9	19.6	5.9	74.0	2.738	砂	13	45	58	
				10月19日	晴	15.9	19.5	17.7	5	黒褐	無	0.0	0.0	0.0	0.0	8.0	66.7	15.9	9.4	69.3	2.727	砂	20	89	109	
				11月10日	曇	14.4	20.4	16.0	5	黒褐	無	0.0	0.0	0.0	0.0	4.2	68.6	23.3	3.9	73.9	2.721	砂	<5.5	16	16	
				12月9日	晴	4.7	19.7	11.0	5	黒褐	無	0.0	0.0	0.0	0.1	13.4	74.7	8.2	3.7	73.9	2.693	砂	<4.6	22	22	
				1月21日	晴	4.4	19.8	7.9	3	黒褐	無	0.0	0.0	0.0	0.1	6.7	65.1	22.1	6.0	72.5	2.678	砂	<5.0	13	13	
				2月9日	晴	1.4	19.8	6.8	5	灰オリーブ	無	0.0	0.0	0.1	0.1	9.2	73.1	13.8	3.7	73.9	2.703	砂	5.5	18	23.5	
	211	原町市地先海域	新田川沖約1000m付近	5月27日	晴	17.4	8.8	13.3	5	暗灰黄	無	0.0	0.0	0.1	0.4	22.2	67.6	5.3	4.4	80.6	2.695	砂	3.1	10	13.1	
				6月24日	晴	23.5	8.5	16.1	3	暗褐	無	0.0	0.0	0.0	0.3	16.4	63.0	16.3	4.0	76.6	2.716	砂	<3.8	15	15	
				7月14日	晴	25.0	8.1	19.4	5	黒褐	無	0.0	0.0	0.1	0.7	29.6	53.3	12.4	3.9	77.5	2.742	砂	<4.8	20	20	
				8月5日	晴	27.0	9.2	22.5	10	黄灰	無	0.0	0.0	0.0	0.3	13.2	69.3	12.4	4.9	76.8	2.738	砂	<4.4	17	17	
				9月14日	曇	20.0	8.2	21.2	5	黒褐	無	0.0	0.0	0.0	0.3	14.0	79.0	2.9	3.8	77.9	2.752	砂	62	260	322	
				10月19日	晴	16.3	9.1	18.2	4	褐灰	無	0.0	0.1	0.1	0.3	16.7	59.9	16.7	6.3	75.2	2.717	砂	54	230	284	
				11月10日	曇	14.0	7.9	16.0	5	黒褐	無	0.0	0.0	0.0	0.0	3.2	74.4	16.0	6.3	77.2	2.702	砂	51	200	251	
				12月9日	晴	2.7	8.6	10.9	5	黒褐	無	0.0	0.3	1.1	2.5	26.1	63.4	5.0	1.6	78.3	2.714	砂	21	91	112	
				1月21日	晴	4.0	8.2	8.1	3	黒褐	無	0.0	0.0	0.0	0.3	3.4	76.8	13.7	5.9	71.2	2.694	砂	48	170	218	
				2月9日	晴	1.3	8.6	7.5	5	灰	無	0.0	0.0	0.0	0.1	11.5	80.2	5.2	3.0	75.6	2.689	砂	16	79	95	
	212		太田川沖約1000m付近	5月27日	晴	18.8	11.1	13.1	3	黄褐	無	0.0	0.0	0.0	0.3	2.7	87.1	5.5	4.4	78.9	2.693	砂	6.5	20	26.5	
				6月24日	晴	23.5	11.0	16.5	5	暗褐	無	0.0	0.3	0.0	0.3	8.9	80.1	5.5	4.9	75.1	2.752	砂	<5.6	18	18	
				7月14日	晴	25.3	10.5	20.6	5	暗緑灰	無	0.0	0.0	0.0	0.2	6.0	84.4	4.6	4.8	74.6	2.693	砂	<4.3	17	17	
				8月5日	晴	27.1	11.6	20.6	10	黄灰	無	0.0	0.0	0.0	0.0	3.2	77.1	16.3	3.4	75.9	2.763	砂	5.0	19	24	
				9月14日	曇	18.4	12.7	20.5	3	黒褐	無	0.0	0.0	0.1	0.4	10.0	76.4	9.1	3.8	76.4	2.825	砂	6.2	22	28.2	
				10月19日	晴	18.1	10.9	18.1	5	灰黄褐	無	0.0	0.0	0.0	0.1	2.9	85.2	6.0	5.9	73.4	2.715	砂	12	40	52	
				11月10日	曇	14.0	11.7	15.8	5	黒褐	無	0.0	0.0	1.3	6.0	19.3	61.5	5.7	6.2	78.7	2.748	砂	<4.2	17	17	
				12月9日	晴	3.6	11.5	11.4	5	黒褐	無	0.0	0.0	0.0	0.1	9.4	80.6	7.6	2.3	72.3	2.711	砂	9.9	39	48.9	
				1月21日	晴	2.5	10.0	8.0	3	黒褐	無	0.0	0.0	0.0	0.2	5.9	83.6	4.3	5.9	72.9	2.703	砂	<4.6	25	25	
				2月9日	晴	1.4	11.5	7.0	3	灰オリーブ	無	0.0	0.0	0.0	0.1	11.4	83.3	4.3	0.9	72.5	2.662	砂	5.1	33	38.1	
	213	相双地区地先海域	小高川沖約1000m付近	5月28日	曇	15.6	13.0	12.1	3	暗灰黄	無	0.0	0.0	0.0	0.0	1.2	81.3	13.5	4.0	76.2	2.649	砂	8.1	31	39.1	
				6月25日	曇	21.0	12.5	15.9	5	灰黄褐	無	0.0	0.0	0.0	0.1	0.5	71.5	22.0	6.0	72.2	2.647	砂	12	47	59	
				7月15日	晴	24.0	10.0	18.0	5	黒褐	無	0.0	0.0	0.0	0.1	2.8	88.0	5.2	3.9	73.9	2.740	砂	<4.7	7.3	7.3	
				8月6日	晴	27.1	11.9	23.2	5	灰オリーブ	無	0.0	0.0	0.0	0.1	10.7	85.5	3.0	0.7	74.3	2.660	砂	<4.9	12	12	
				9月15日	曇	19.0	12.8	20.3	5	黒褐	無	0.0	0.0	0.0	0.0	1.2	90.7	4.2	3.9	73.8	2.704	砂	13	49	62	
				10月20日	晴	17.2	12.8	18.4	4	黒褐	無	0.0	0.0	0.0	0.1	1.7	85.2	6.0	7.0	75.2	2.684	砂	10	48	58	
				11月11日	晴	9.1	11.0	15.5	5	黒褐	無	0.0	0.0	0.0	0.2	2.1	71.9	19.2	6.6	58.3	2.665	砂	42	190	232	
				12月16日	晴	13.3	11.9	12.2	5	黒褐	無	0.0	0.0	0.0	0.0	1.3	85.6	6.4	6.7	73.2	2.705	砂	7.3	46	53.3	
				1月22日	晴	2.9	12.0	8.0	3	黒褐	無	0.0	0.0	0.0	0.1	4.8	83.3	6.9	4.9	75.9	2.730	砂	5.6	26	31.6	
				2月12日	晴	-0.1	12.8	6.8	5	オリーブ黒	無	0.0	0.0	0.0	0.2	12.3	80.7	5.9	0.9	75.9	2.724	砂	<4.9	20	20	

福島県 沿岸（底質） 2/3

	採取地点			採取日	天候	気温(℃)	全水深(m)	底質																		
								一般項目															放射性物質濃度［Bq/kg(乾泥)］			備考
	No.	水域名						泥温(℃)	採泥深(cm)	色相	臭気	粒度組成(%)								含泥率(%)	密度(g/cm³)	性状	放射性セシウム			
												粗礫分	中礫分	細礫分	粗砂分	中砂分	細砂分	シルト分	粘土分				Cs-134	Cs-137	合計	
沿岸	214	相双地区地先海域	請戸川沖約2000m付近	5月28日	曇	15.0	15.7	11.5	3	暗灰黄	微海藻	0.0	0.0	0.0	0.0	1.9	38.9	54.2	5.0	70.2	2.635	砂・シルト	49	190	239	
				6月25日	曇	22.1	16.5	16.6	5	黒	無	0.0	0.0	0.0	0.2	5.8	37.3	46.6	10.2	50.8	2.667	シルト・砂	130	610	740	
				7月15日	晴	22.8	16.0	16.8	5	黒褐	無	0.0	0.0	0.0	0.2	16.2	51.4	26.3	5.9	74.5	2.677	砂	27	100	127	
				8月6日	晴	26.7	17.4	19.2	5	灰オリーブ	無	0.0	0.0	0.0	0.1	6.5	70.7	18.5	4.2	71.9	2.643	砂	34	140	174	
				9月15日	曇	18.1	17.5	20.0	5	黒褐	無	0.0	0.0	0.0	0.1	3.2	42.1	49.3	5.3	71.6	2.681	砂	51	180	231	
				10月20日	曇	17.0	16.7	17.9	5	黒褐	無	0.0	0.0	0.0	0.2	11.3	51.3	31.3	6.0	76.2	2.690	砂	15	89	104	
				11月11日	晴	9.5	16.0	14.8	5	黒褐	無	0.0	0.0	0.0	0.1	3.3	54.3	35.9	6.4	66.1	2.686	砂	80	360	440	
				12月16日	晴	12.4	17.0	11.9	5	黒褐	無	0.0	0.0	0.0	0.3	13.7	76.5	3.8	5.7	73.9	2.707	砂	92	440	532	
				1月22日	晴	1.6	16.8	7.8	3	黒褐	無	0.0	0.3	2.4	16.9	63.0	10.9	2.8	3.7	79.6	2.723	砂	<4.3	13	13	
				2月12日	晴	-0.3	17.0	6.4	5	灰	無	0.0	0.1	0.3	0.7	26.6	59.8	9.6	3.0	61.7	2.675	砂	41	210	251	
	215		熊川沖約1000m付近	5月29日	曇	16.5	11.7	13.2	3	オリーブ褐	微海藻	0.0	0.0	0.0	0.0	3.6	86.4	7.1	2.9	77.6	2.700	砂	43	170	213	
				6月23日	晴	18.5	12.0	14.3	5	黒褐	無	0.0	0.1	0.1	1.1	10.3	77.9	5.7	4.8	74.3	2.761	砂	77	320	397	
				7月10日	晴	19.8	12.2	17.5	5	黒褐	無	0.0	0.0	0.1	0.0	6.9	84.1	3.0	5.9	75.4	2.707	砂	57	210	267	
				8月10日	晴	24.5	12.0	23.0	10	暗灰黄	無	0.0	0.1	0.1	0.1	10.9	84.6	3.4	0.8	73.7	2.693	砂	61	240	301	
				9月8日	雨	19.9	12.2	21.2	3	黒褐	無	0.0	0.0	0.0	0.1	2.4	82.3	9.4	5.8	74.6	2.688	砂	58	250	308	
				10月15日	晴	16.7	12.4	17.6	5	暗赤褐	無	0.0	0.0	0.1	0.1	2.8	80.9	10.3	5.9	73.0	2.681	砂	82	320	402	
				11月6日	晴	12.5	12.7	16.6	5	黒褐	無	0.0	0.0	0.0	0.0	3.8	82.6	7.6	5.9	74.6	2.736	砂	65	300	365	
				12月18日	晴	2.8	12.6	10.6	7	暗灰黄	無	0.0	0.0	0.0	0.2	4.5	81.2	8.8	5.4	76.3	2.740	砂	51	270	321	
				1月12日	曇	3.0	12.0	9.2	5	黒褐	無	0.0	0.0	0.0	0.1	3.8	84.1	8.0	4.0	72.8	2.693	砂	49	270	319	
				2月2日	晴	0.7	12.5	6.7	5	オリーブ褐	無	0.0	0.0	0.0	0.0	2.8	82.5	9.7	5.0	72.7	2.650	砂	68	350	418	
	216		富岡川沖約1000m付近	5月29日	曇	16.4	9.8	13.4	3	オリーブ褐	無	0.0	0.0	0.0	0.0	1.4	83.5	12.2	2.9	79.0	2.727	砂	61	250	311	
				6月23日	晴	18.5	10.2	15.3	5	オリーブ褐	無	0.0	0.0	0.0	0.0	2.9	78.9	12.3	5.9	74.3	2.703	砂	65	230	295	
				7月10日	晴	20.1	10.5	17.8	5	黒褐	無	0.0	0.0	0.0	0.0	1.9	70.3	21.5	6.3	76.8	2.694	砂	77	290	367	
				8月10日	晴	25.7	9.5	23.5	10	オリーブ褐	無	0.0	0.0	0.0	0.1	8.6	72.8	13.3	5.2	74.8	2.667	砂	110	370	480	
				9月8日	雨	19.6	11.0	21.2	3	黒褐	無	0.0	0.0	0.0	0.1	3.0	74.4	18.2	4.3	74.1	2.727	砂	74	280	354	
				10月15日	晴	16.7	10.5	17.1	5	オリーブ褐	無	0.0	0.0	0.0	0.0	1.4	86.9	4.9	6.8	76.5	2.694	砂	47	250	297	
				11月6日	晴	14.8	10.5	16.5	5	黒褐	無	0.0	0.0	0.0	0.0	2.5	76.3	15.8	5.4	75.4	2.689	砂	84	400	484	
				12月18日	晴	4.2	10.7	11.6	5	暗灰黄	無	0.0	0.0	0.0	0.0	1.4	77.0	15.2	6.4	74.2	2.702	砂	62	310	372	
				1月12日	曇	3.8	10.3	9.3	3	黒褐	無	0.0	0.0	0.0	0.0	1.0	81.6	12.5	4.9	73.2	2.724	砂	55	210	265	
				2月2日	晴	3.4	10.9	7.5	7	オリーブ褐	無	0.0	0.0	0.0	0.1	2.4	83.5	8.1	5.9	73.1	2.732	砂	53	260	313	
	217	楢葉町地先海域	木戸川沖約1000m付近	5月21日	晴	14.3	11.1	12.3	10	灰オリーブ	無	0.0	0.0	0.0	0.1	0.4	48.1	46.4	5.0	72.9	2.623	砂	71	290	361	
				6月11日	晴	18.6	9.9	13.5	10	オリーブ黒	無	0.0	0.0	0.0	0.2	4.6	81.1	8.3	5.9	76.7	2.770	砂	46	160	206	
				7月7日	曇	19.5	10.6	15.3	5	灰黄褐	無	0.0	0.0	0.1	13.4	10.2	25.1	41.9	9.3	64.9	2.645	シルト・砂	97	380	477	
				8月7日	晴	24.0	11.5	21.2	10	灰オリーブ	無	0.0	0.0	0.0	0.3	10.3	83.4	5.0	1.0	74.6	2.700	砂	47	170	217	
				9月7日	曇	21.2	10.2	21.6	5	灰黄褐	無	0.0	0.0	0.0	0.6	2.4	51.2	40.0	5.8	74.1	2.785	砂	49	170	219	
				10月13日	晴	17.6	11.5	18.5	7	オリーブ黒	無	0.0	0.0	0.0	0.1	10.4	85.6	0.0	4.0	76.3	2.715	砂	16	79	95	
				11月4日	晴	8.8	10.3	16.6	5	黒褐	無	0.0	0.0	0.0	2.9	29.9	55.9	5.9	5.4	80.4	2.745	砂	15	52	67	
				12月14日	曇	10.4	11.5	12.5	10	オリーブ黒	無	0.0	0.0	0.1	0.3	2.5	21.5	56.8	18.9	36.0	2.528	シルト・砂	340	1,400	1,740	
				1月13日	晴	2.4	11.3	8.7	3	黒褐	無	0.0	0.0	0.0	0.5	1.8	68.3	24.1	5.3	71.1	2.795	砂	34	190	224	
				2月3日	晴	3.4	11.5	7.4	7	暗オリーブ	無	0.0	0.0	0.0	0.3	22.2	71.8	1.9	3.8	76.9	2.702	砂	18	100	118	
	218	浅見川河口沖約1000m付近		5月21日	曇	13.8	11.5	13.3	10	灰オリーブ	無	0.0	0.0	0.0	0.0	0.8	88.5	6.7	4.0	77.9	2.665	砂	25	98	123	
				6月11日	晴	19.0	10.9	13.2	10	灰オリーブ	無	0.0	0.0	0.0	0.0	0.7	87.2	5.7	6.3	73.5	2.712	砂	22	110	132	
				7月7日	曇	19.8	11.3	16.7	3	暗褐	無	0.0	0.0	0.0	0.0	0.4	85.2	8.5	6.0	73.4	2.679	砂	30	120	150	
				8月7日	晴	25.9	10.7	20.1	10	灰オリーブ	無	0.0	0.0	0.0	0.1	11.5	84.8	2.9	0.8	75.9	2.682	砂	12	60	72	
				9月7日	雨	20.9	11.2	21.5	3	灰黄褐	無	0.0	0.0	0.0	0.1	1.6	86.7	5.7	5.9	73.9	2.718	砂	16	76	92	
				10月13日	晴	16.9	10.9	18.1	5	暗赤褐	無	0.0	0.0	0.0	0.1	0.5	85.4	10.1	4.0	72.2	2.690	砂	35	140	175	
				11月4日	晴	13.9	10.3	16.5	5	黒褐	無	0.0	0.0	0.0	0.0	0.6	87.0	8.6	3.9	72.5	2.761	砂	18	100	118	
				12月14日	曇	10.8	10.9	11.8	7	灰オリーブ	無	0.0	0.0	0.0	0.1	11.0	82.0	5.3	1.6	73.9	2.688	砂	24	100	124	
				1月13日	晴	4.5	11.7	10.0	5	黒褐	無	0.0	0.0	0.0	0.0	0.6	87.1	6.0	6.3	70.0	2.686	砂	27	110	137	
				2月3日	晴	4.0	11.5	8.1	5	暗オリーブ	無	0.0	0.0	0.0	0.0	0.6	87.8	7.3	4.3	73.6	2.729	砂	24	110	134	
	219	大久川河口沖約1000m付近		5月21日	晴	17.6	10.1	14.5	10	オリーブ褐	無	0.0	0.0	0.0	0.1	0.5	92.9	2.6	4.0	77.0	2.678	砂	13	53	66	
				6月11日	晴	20.3	10.6	16.5	10	オリーブ褐	無	0.0	0.0	0.0	0.0	0.4	90.2	4.7	4.7	76.1	2.729	砂	8.1	33	41.1	
				7月7日	曇	20.8	11.2	17.0	3	灰黄褐	無	0.0	0.0	0.0	0.0	0.4	91.0	3.7	4.9	76.4	2.731	砂	6.3	38	44.3	
				8月7日	晴	28.8	11.1	20.4	7	オリーブ褐	無	0.0	0.0	0.0	0.1	10.7	85.9	2.6	0.7	71.4	2.657	砂	11	52	63	
				9月7日	雨	19.9	11.2	21.6	3	灰黄褐	無	0.0	0.0	0.0	0.0	0.8	90.6	2.9	5.7	73.4	2.678	砂	13	43	56	
				10月13日	晴	23.5	10.8	19.2	5	灰オリーブ	無	0.0	0.0	0.0	0.0	0.6	92.4	3.0	4.0	74.9	2.699	砂	10	45	55	
				11月4日	晴	14.7	11.0	16.5	5	黒褐	無	0.0	0.0	0.0	0.0	0.5	91.7	2.0	5.8	74.8	2.701	砂	11	39	50	
				12月14日	曇	11.2	11.3	11.4	7	灰オリーブ	無	0.0	0.0	0.1	0.1	13.1	83.7	2.3	0.7	75.3	2.693	砂	5.6	31	36.6	
				1月13日	晴	5.2	11.1	10.0	5	黒褐	無	0.0	0.0	0.0	0.0	0.4	91.9	1.8	5.9	72.8	2.713	砂	8.8	45	53.8	
				2月3日	晴	4.6	10.8	7.2	5	暗オリーブ	無	0.0	0.0	0.0	0.0	0.5	93.6	2.0	3.9	74.1	2.705	砂	8.5	43	51.5	

福島県 沿岸（底質） 3/3

	採取地点			採取日	天候	気温(℃)	全水深(m)	底質																		備考
								一般項目															放射性物質濃度［Bq/kg(乾泥)］			
												粒度組成(%)											放射性セシウム			
	No.	水域名						泥温(℃)	採泥深(cm)	色相	臭気	粗礫分	中礫分	細礫分	粗砂分	中砂分	細砂分	シルト分	粘土分	含泥率(%)	密度(g/cm³)	性状	Cs-134	Cs-137	合計	
沿岸	220	いわき市地先海域	夏井川沖約1500m付近	5月22日	晴	17.6	16.7	13.9	10	オリーブ褐	無	0.0	0.0	0.0	0.0	0.9	94.1	2.0	3.0	78.7	2.679	砂	11	49	60	
				6月12日	雨	16.6	16.8	13.2	10	オリーブ褐	無	0.0	0.0	0.0	0.1	0.5	91.9	2.8	4.8	74.7	2.724	砂	9.8	37	46.8	
				7月8日	曇	19.7	18.4	16.2	5	黒褐	無	0.0	0.0	0.0	0.0	0.4	91.8	2.9	4.9	75.2	2.720	砂	<5.9	25	25	
				8月5日	晴	26.1	18.2	19.2	8	褐灰	無	0.0	0.0	0.0	0.1	0.5	87.9	6.8	4.6	73.3	2.707	砂	6.1	31	37.1	
				9月17日	雨	18.7	19.2	20.6	5	黒褐	無	0.0	0.0	0.0	0.0	0.5	89.0	6.6	4.0	74.9	2.677	砂	8.7	48	56.7	
				10月14日	晴	14.7	17.5	18.1	5	黒褐	無	0.0	0.0	0.0	0.1	0.4	88.9	4.7	5.9	72.7	2.697	砂	11	36	47	
				11月5日	晴	10.3	17.3	16.6	5	黒褐	無	0.0	0.0	0.0	0.0	0.4	89.2	5.4	4.9	73.3	2.713	砂	7.9	35	42.9	
				12月15日	曇	9.4	18.8	12.6	7	暗灰黄	無	0.0	0.0	0.0	0.0	0.3	90.1	5.3	4.3	73.9	2.703	砂	<5.2	24	24	
				1月14日	晴	2.2	19.1	10.5	3	黒褐	無	0.0	0.0	0.0	0.0	0.7	86.1	7.3	5.9	73.0	2.713	砂	6.7	32	38.7	
				2月4日	晴	0.6	18.0	7.1	5	暗灰黄	無	0.0	0.0	0.0	0.1	0.4	88.4	6.3	4.9	72.9	2.711	砂	12	54	66	
	221	小名浜港	西防波堤第2の北約400m付近	5月22日	晴	17.3	16.4	11.6	10	オリーブ黒	微海藻	0.0	0.0	0.0	0.4	0.4	43.5	36.0	19.7	52.0	2.553	シルト	78	290	368	
				6月12日	曇	17.9	16.0	12.0	10	オリーブ黒	微海藻	0.0	0.0	0.0	0.0	0.5	45.3	33.5	20.8	55.4	2.630	シルト	70	270	340	
				7月8日	晴	23.2	16.8	15.5	5	オリーブ黒	無	0.0	0.0	0.0	0.0	0.4	42.8	41.6	15.2	51.0	2.587	シルト	92	360	452	
				8月5日	晴	26.0	16.6	19.2	10	黒褐	無	0.0	0.0	0.0	0.0	0.7	41.7	31.7	25.9	45.9	2.629	シルト・砂	79	320	399	
				9月17日	雨	18.0	10.7	20.4	5	黒褐	微硫化水素	0.0	0.0	0.0	0.0	0.4	41.2	34.4	24.0	48.3	2.619	シルト	80	410	490	
				10月14日	晴	18.0	16.4	18.5	10	灰オリーブ	無	0.0	0.0	0.0	0.1	0.5	42.1	35.8	21.5	48.7	2.595	シルト	97	380	477	
				11月5日	晴	16.0	16.6	17.5	8	黒	無	0.0	0.0	0.0	0.1	0.4	53.0	29.6	16.9	54.7	2.618	シルト	72	240	312	
				12月15日	曇	11.2	16.8	14.4	10	極暗褐	無	0.0	0.0	0.0	0.2	0.4	33.5	42.9	23.0	44.6	2.618	シルト	88	420	508	
				1月14日	晴	7.2	16.9	12.0	5	黒褐	無	0.0	0.0	0.0	0.0	1.1	48.4	29.4	21.1	53.8	2.642	シルト	61	300	361	
				2月4日	晴	4.4	16.7	9.2	10	オリーブ黒	無	0.0	0.0	0.0	0.0	0.3	26.0	44.2	29.6	41.2	2.603	シルト	100	430	530	
	222	常磐沿岸海域	蛭田川沖約1000m付近	5月22日	晴	18.7	17.8	13.6	10	灰オリーブ	無	0.0	0.0	0.0	0.0	0.6	80.1	15.4	4.0	77.2	2.686	砂・礫	11	51	62	
				6月12日	曇	19.6	18.8	13.1	10	灰オリーブ	無	0.0	0.1	0.0	0.1	1.5	76.2	16.2	5.9	72.0	2.706	砂	9.7	60	69.7	
				7月8日	曇	26.0	18.1	18.5	3	黒褐	無	0.0	0.0	0.0	0.0	1.2	76.7	16.1	6.0	71.7	2.672	砂	13	45	58	
				8月5日	晴	28.5	18.3	19.5	8	灰オリーブ	無	0.0	0.0	0.1	0.0	1.2	68.9	23.9	5.9	72.1	2.691	砂	19	77	96	
				9月17日	雨	21.7	19.5	20.5	5	黒褐	無	0.0	0.0	0.0	0.0	1.1	70.8	23.1	4.9	72.3	2.703	砂	18	57	75	
				10月14日	晴	20.6	18.2	19.0	5	暗オリーブ	無	0.0	0.2	0.3	0.2	1.5	72.4	20.1	5.4	72.7	2.679	砂	12	72	84	
				11月5日	晴	20.5	19.0	17.7	5	黒褐	無	0.0	0.0	0.0	0.2	1.3	75.6	17.0	5.9	72.2	2.699	砂	13	49	62	
				12月15日	曇	13.5	17.6	14.5	7	オリーブ黒	無	0.0	0.0	0.0	0.2	1.0	71.9	20.7	6.3	70.8	2.699	砂	11	63	74	
				1月14日	晴	10.4	19.6	11.2	5	黒褐	無	0.0	0.0	0.0	0.2	1.5	75.4	16.0	6.9	70.2	2.708	砂	12	52	64	
				2月4日	晴	7.1	18.5	9.1	5	暗オリーブ	無	0.0	0.0	0.0	0.2	1.1	72.3	20.6	5.9	71.8	2.704	砂	14	65	79	

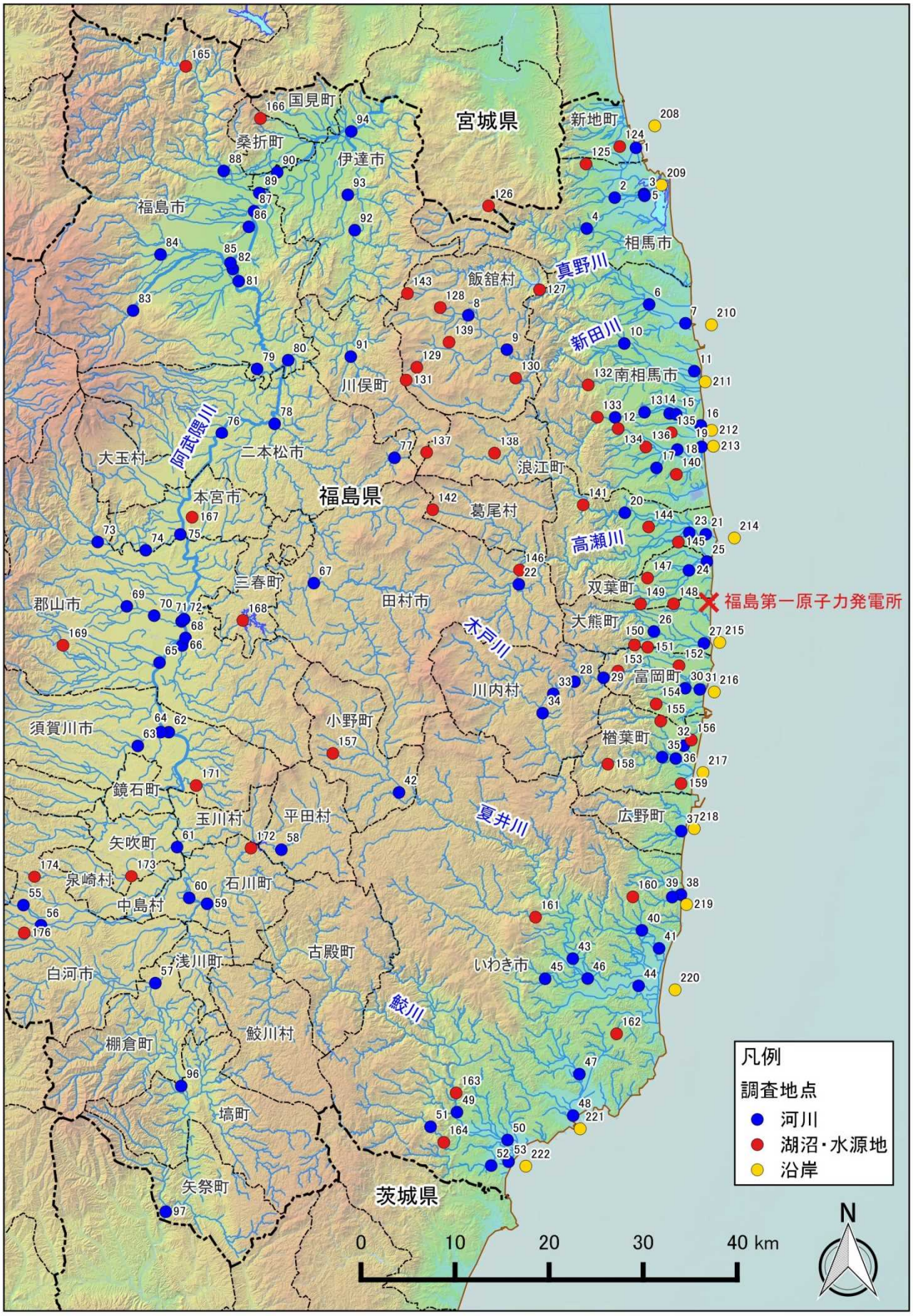
宮城県
福島県
茨城県
国見町
桑折町
伊達市
福島市
新地町
相馬市
飯舘村
真野川
新田川
南相馬市
川俣町
阿武隈川
二本松市
大玉村
浪江町
本宮市
葛尾村
高瀬川
三春町
双葉町
福島第一原子力発電所
郡山市
田村市
大熊町
木戸川
川内村
富岡町
須賀川市
小野町
楢葉町
鏡石町
玉川村
平田村
夏井川
広野町
矢吹町
泉崎村
石川町
中島村
古殿町
いわき市
白河市
浅川町
鮫川
鮫川村
棚倉町
塙町
矢祭町
凡例
調査地点
河川
湖沼・水源地
沿岸
0
10
20
30
40 km
N

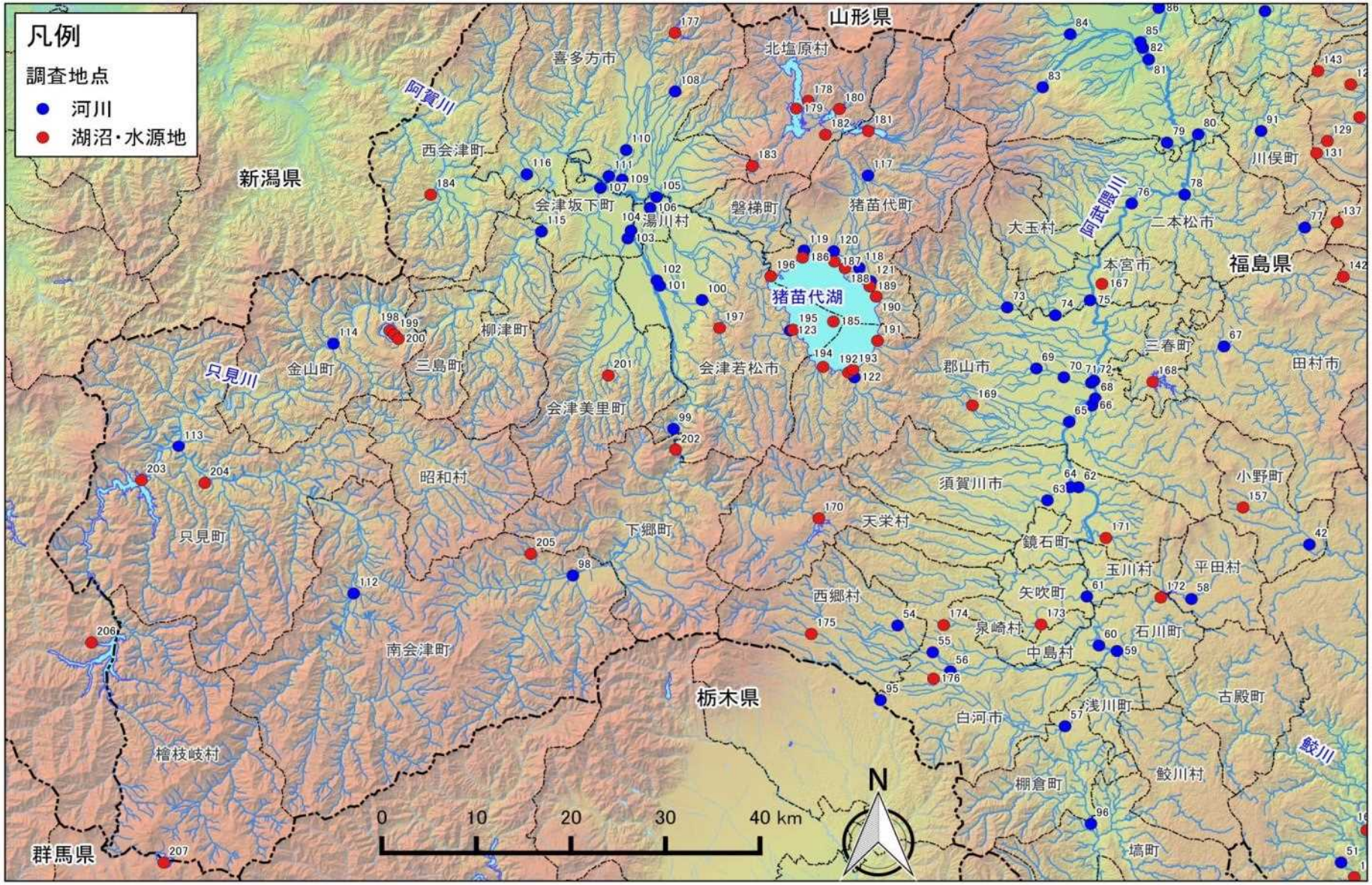
凡例
調査地点
河川
湖沼・水源地
山形県
新潟県
福島県
栃木県
群馬県
喜多方市
北塩原村
西会津町
会津坂下町
湯川村
磐梯町
猪苗代町
大玉村
二本松市
川俣町
本宮市
猪苗代湖
柳津町
三島町
金山町
会津若松市
郡山市
三春町
田村市
会津美里町
昭和村
須賀川市
小野町
只見町
下郷町
天栄村
鏡石町
玉川村
平田村
矢吹町
西郷村
泉崎村
石川町
中島村
南会津町
浅川町
古殿町
白河市
檜枝岐村
鮫川村
棚倉町
塙町
阿賀川
阿武隈川
只見川
鮫川
N
0
10
20
30
40 km