

供給区域別小売電気事業者の 月別販売電力量割合の推移

平成28年4月～平成31年1月実績

- 本資料は「電力取引報（電力・ガス取引監視等委員会）」による平成28年4月～平成31年1月の毎月の実績（報告のあった小売電気事業者、一般送配電事業者及び特定送配電事業者の販売電力量（建設工事用電力及び事業用電力を除く。）から作成。
- 新電力は、みなし小売電気事業者（旧一般電気事業者）以外の小売電気事業者及び特定送配電事業者。
- みなし小売電気事業者の実績には、みなし小売電気事業者の旧供給区域外の販売実績を含む。
- （N-1）月検針日からN月検針前日までの実績をN月分として計上することを認めており、大宗の事業者は検針日までの実績を報告しているため、実際のN月需要に対する実績とは一致しない。

供給区域別の販売電力量割合（特別高圧区分）

- 平成28年4月の新電力の販売割合は東京で8.3%、関西で9.4%
- 平成31年1月の新電力の販売割合は北海道の伸びが顕著

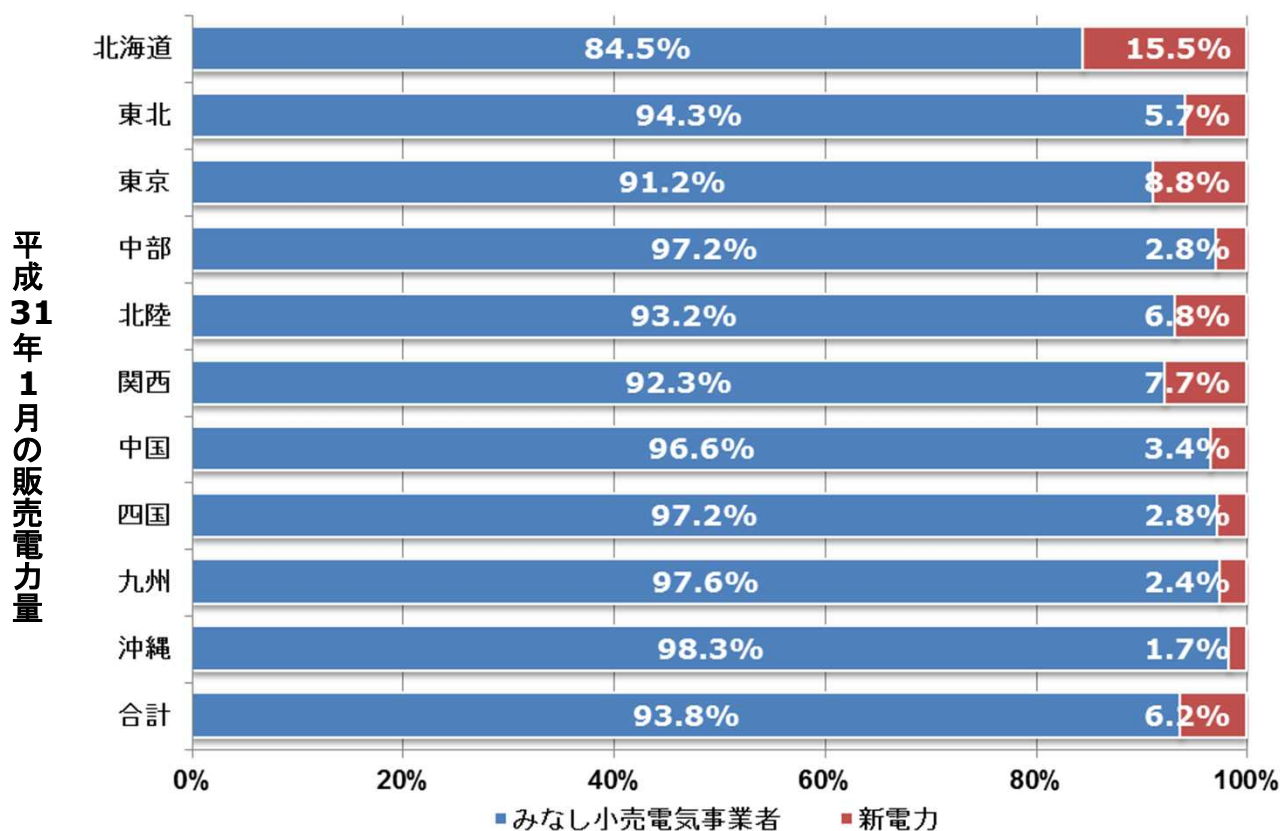
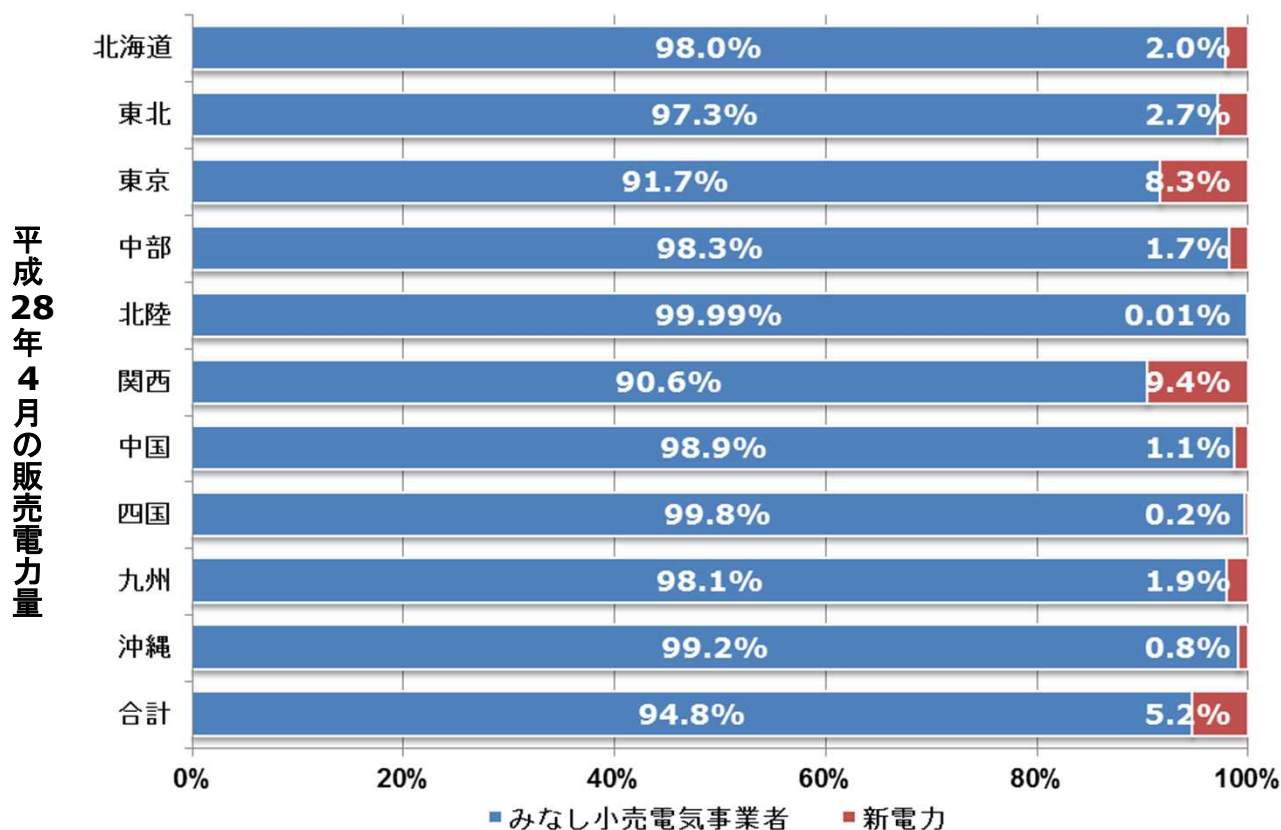

供給区域別の販売電力量割合（高圧区分）

- 平成28年4月の新電力の販売割合は全国で10.6%、東京で16.6%
- 平成31年1月の新電力の販売割合は全国で24.4%。伸びが顕著

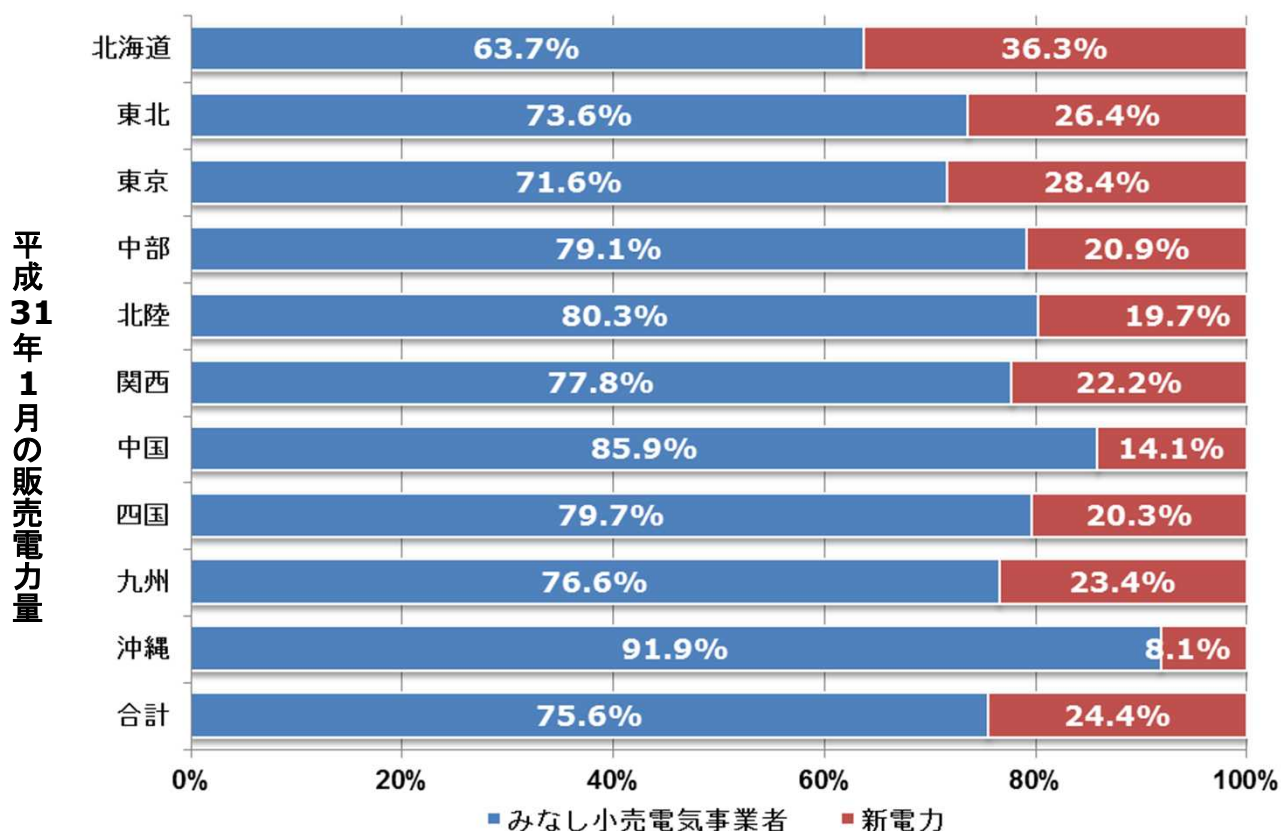
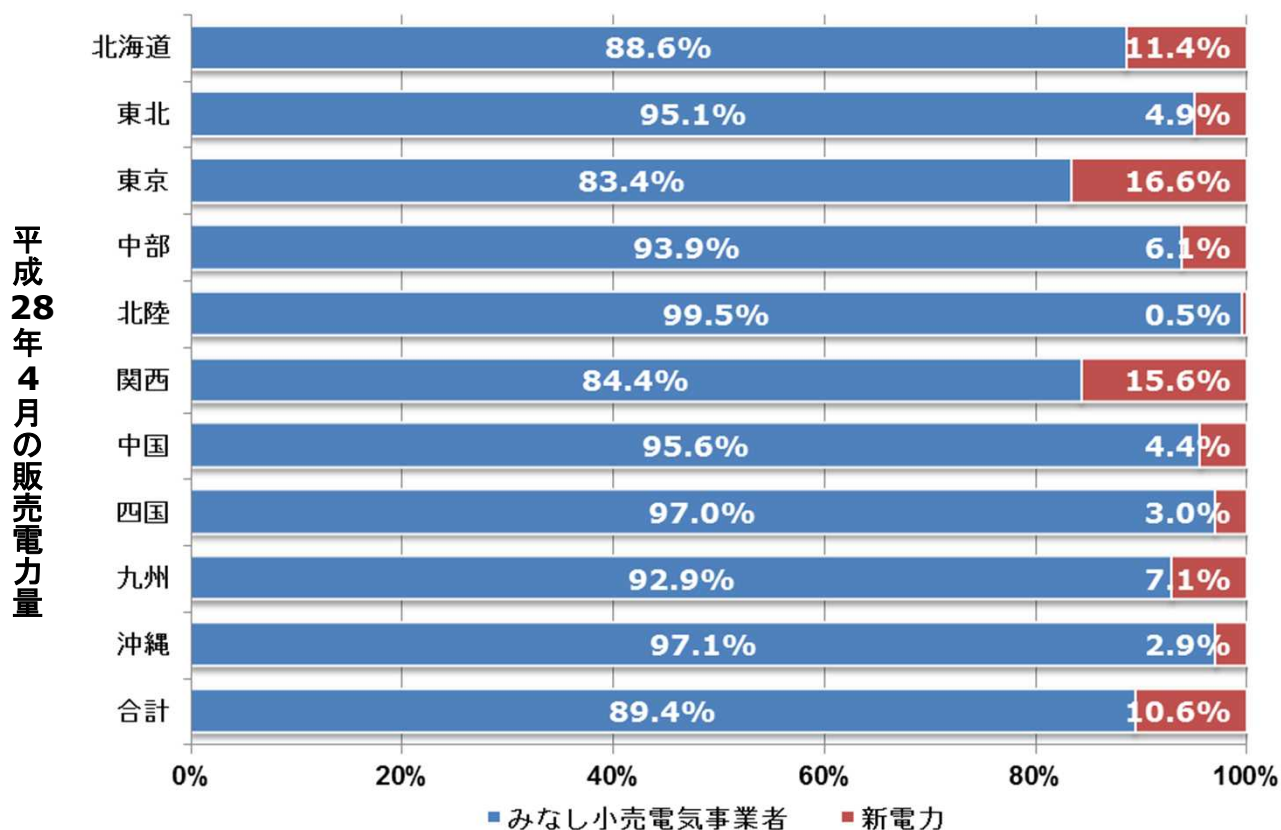

供給区域別の販売電力量割合（低圧区分）

- 平成28年4月の新電力の販売割合は全国で0.1%に満たない
- 平成31年1月の新電力の販売割合は全国で11.9%。伸びが顕著

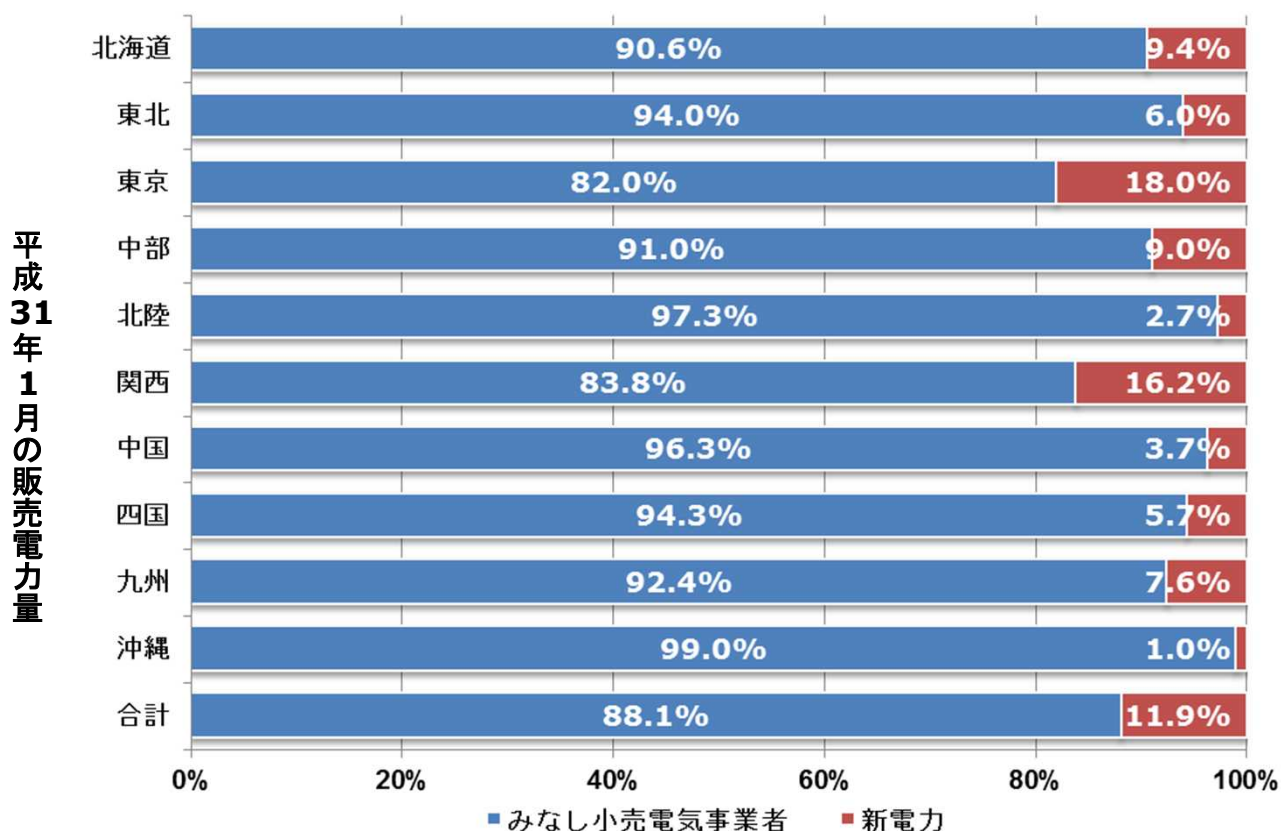
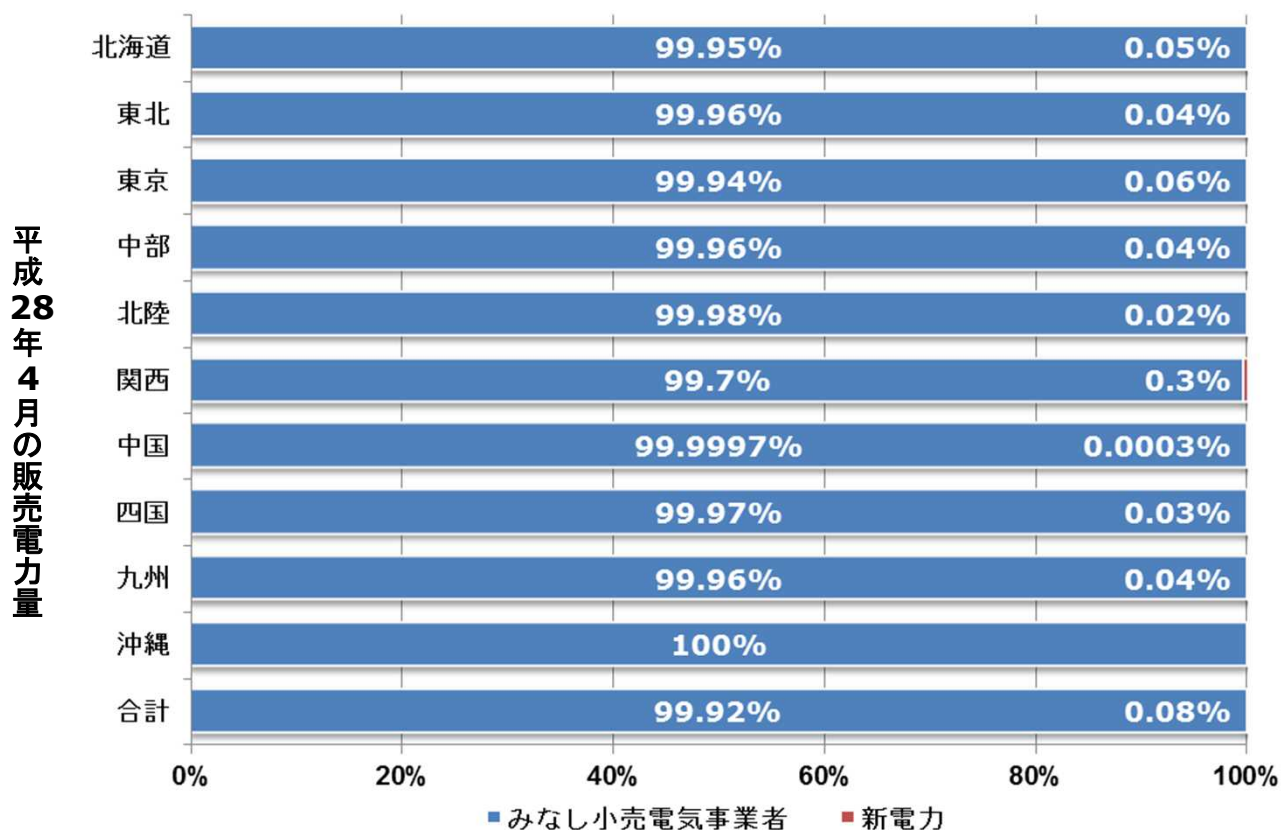

北海道電力供給区域の販売電力量割合（特別高圧区分） 【平成28年4月～平成31年1月】

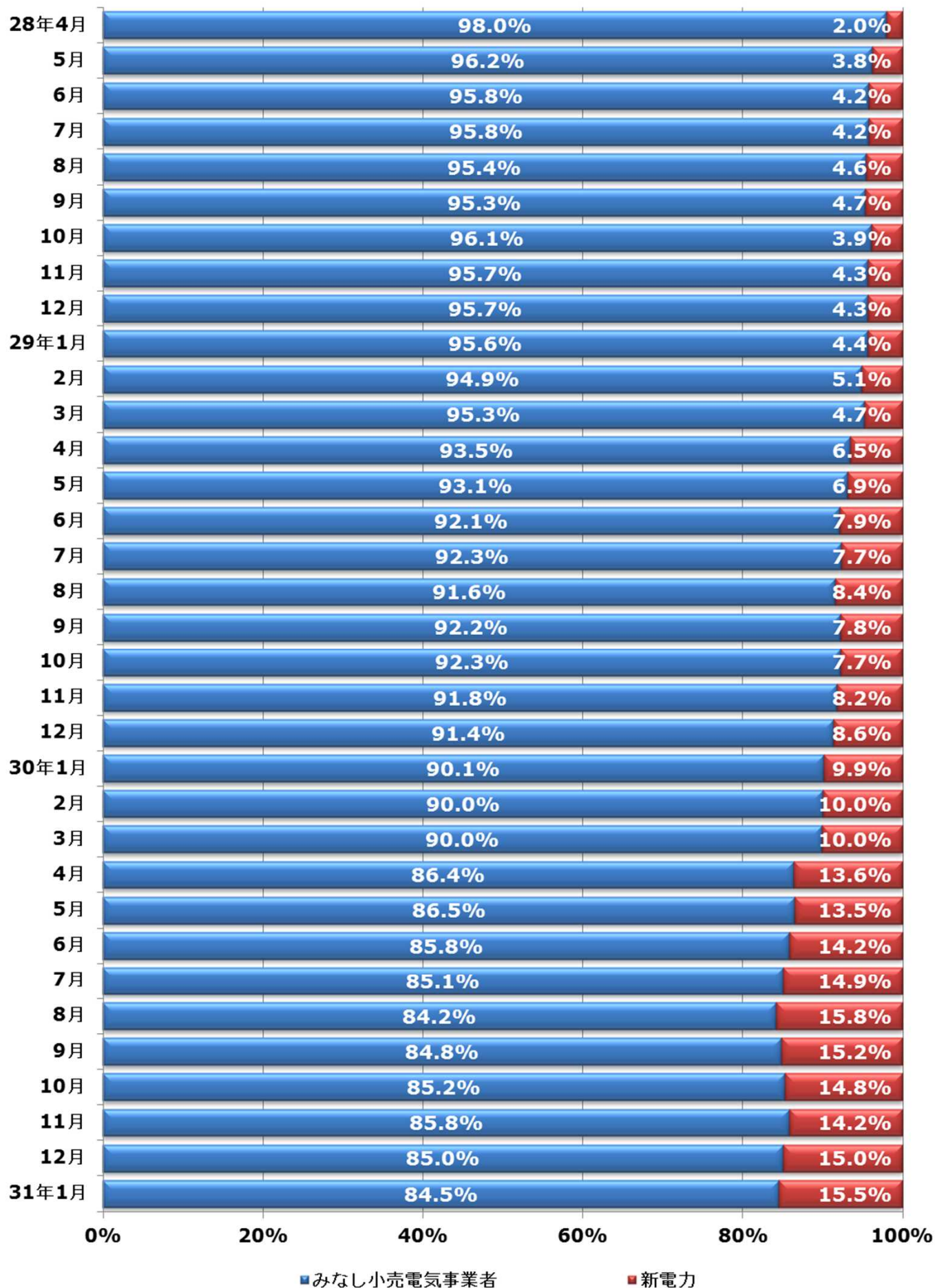

東北電力供給区域の販売電力量割合（特別高圧区分）

【平成28年4月～平成31年1月】

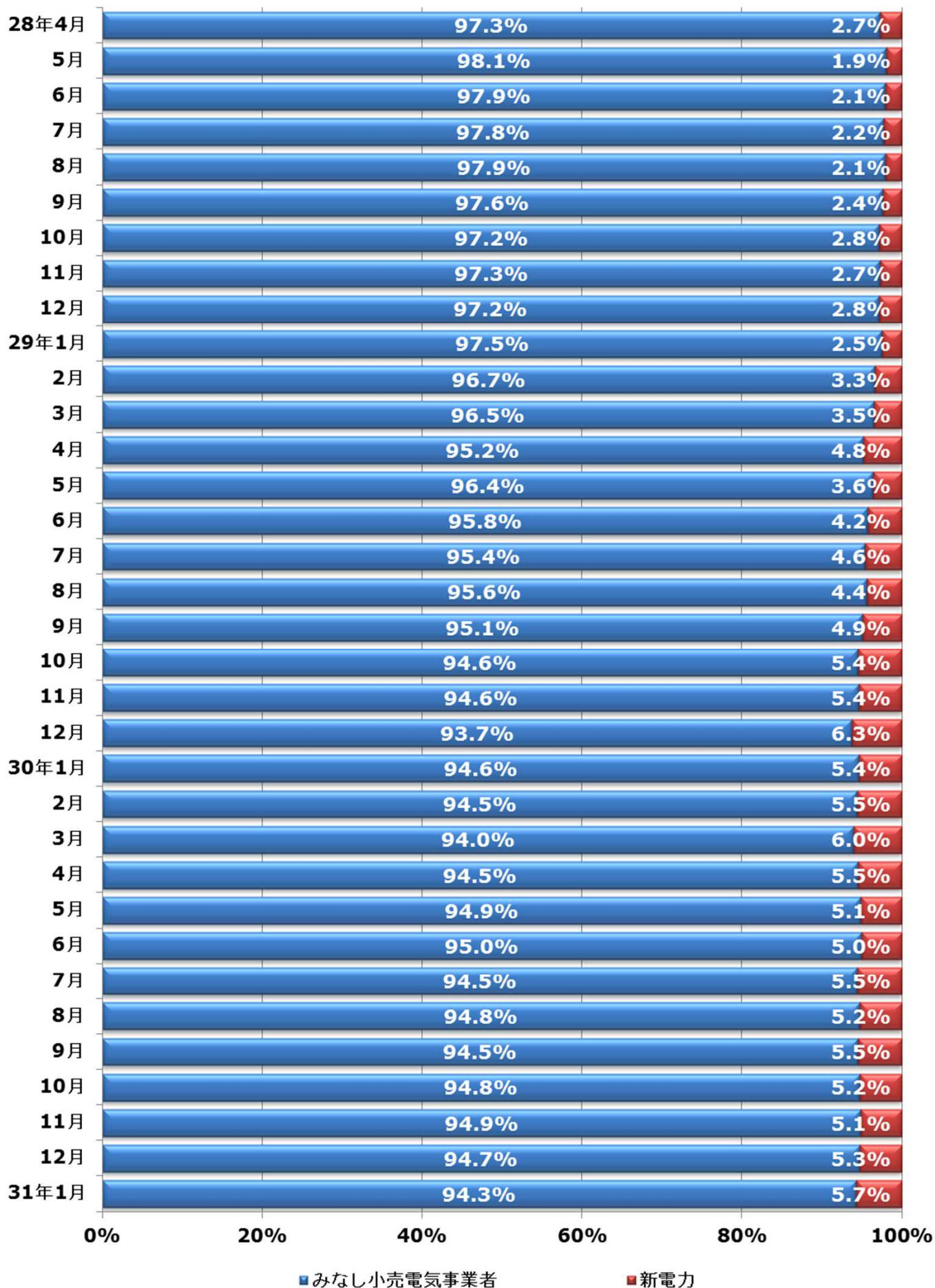

東京電力PG供給区域の販売電力量割合（特別高圧区分） 【平成28年4月～平成31年1月】

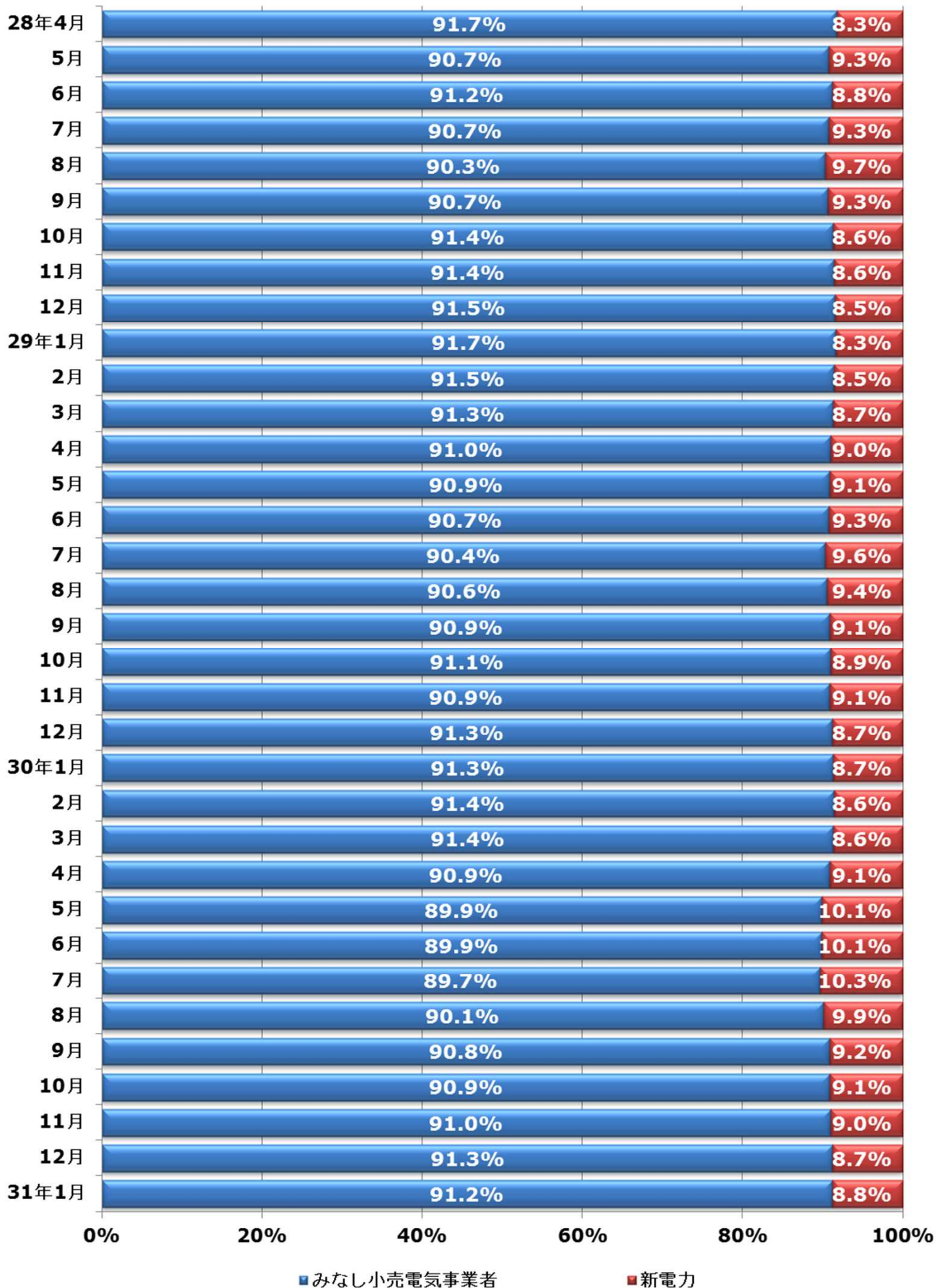

中部電力供給区域の販売電力量割合（特別高圧区分） 【平成28年4月～平成31年1月】

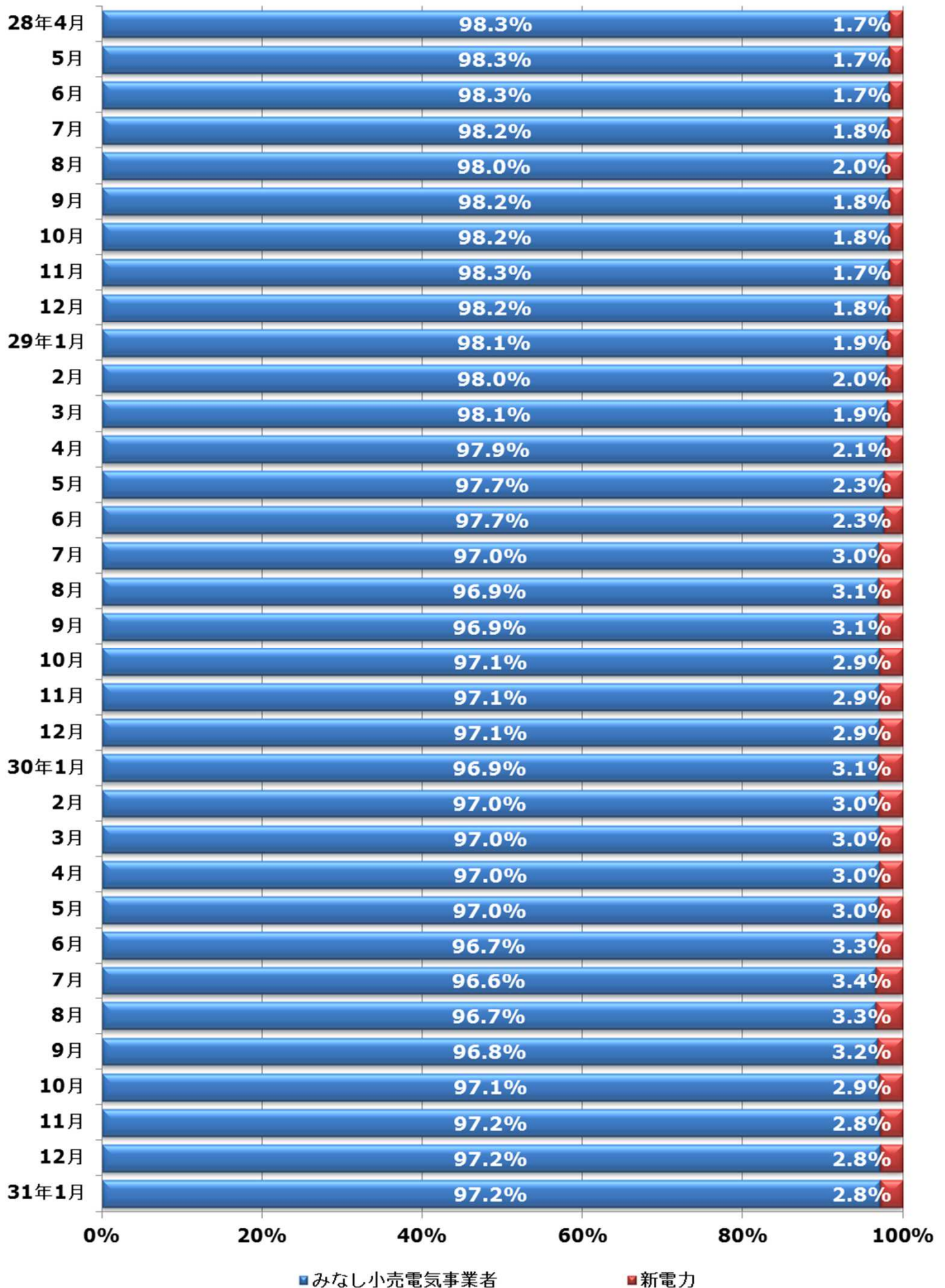

北陸電力供給区域の販売電力量割合（特別高圧区分）

【平成28年4月～平成31年1月】

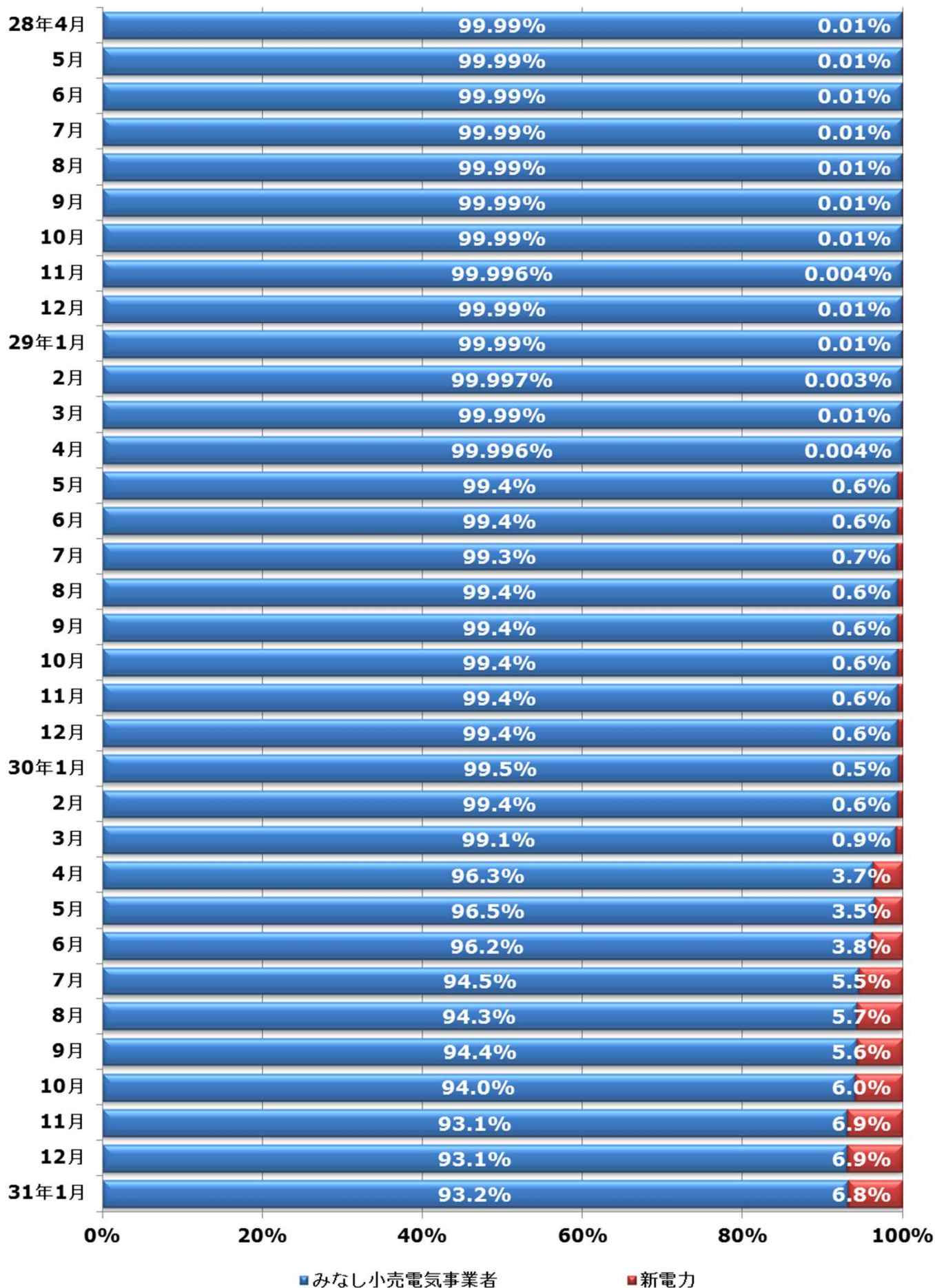

関西電力供給区域の販売電力量割合（特別高圧区分）

【平成28年4月～平成31年1月】

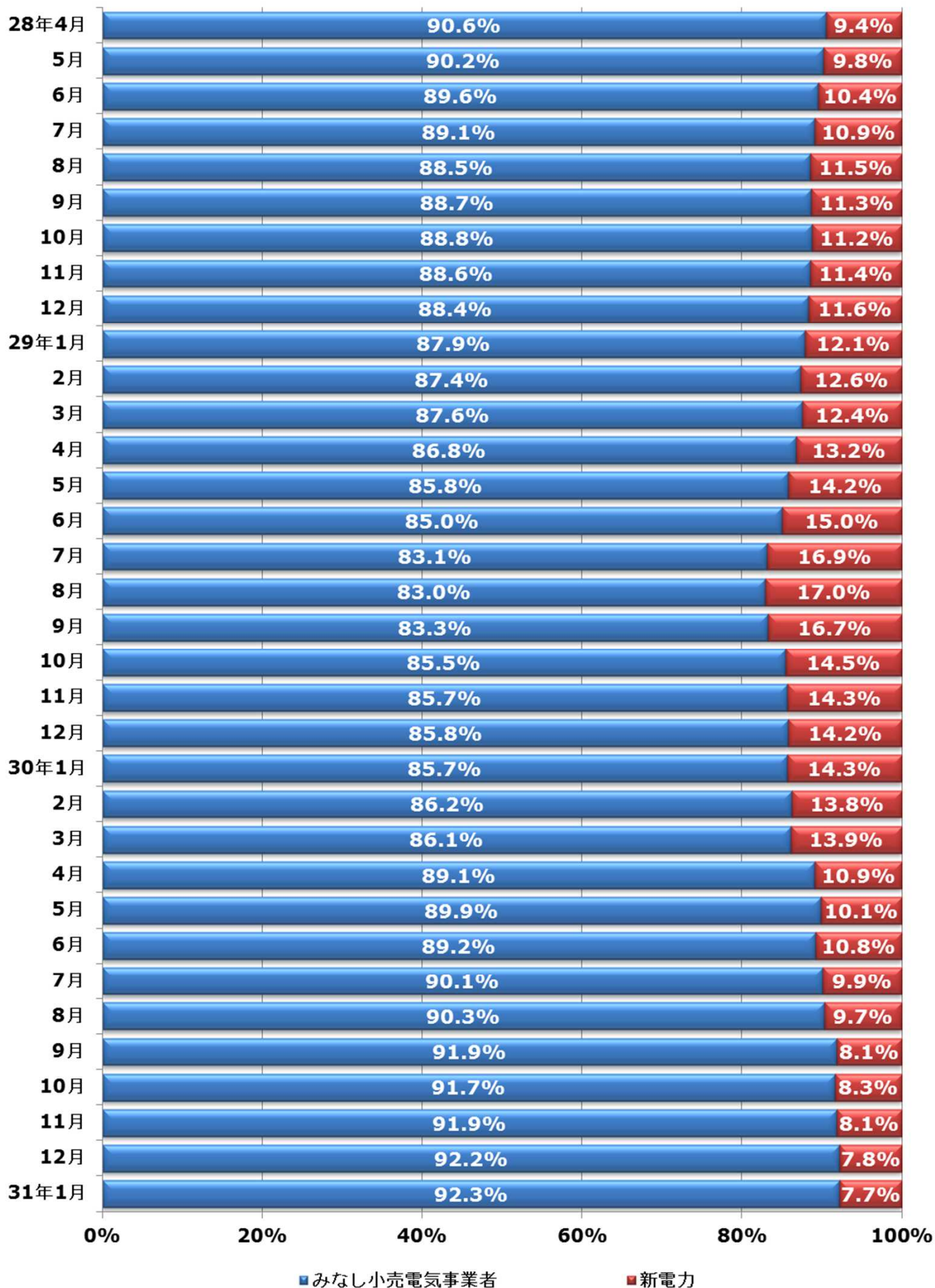

中国電力供給区域の販売電力量割合（特別高圧区分） 【平成28年4月～平成31年1月】

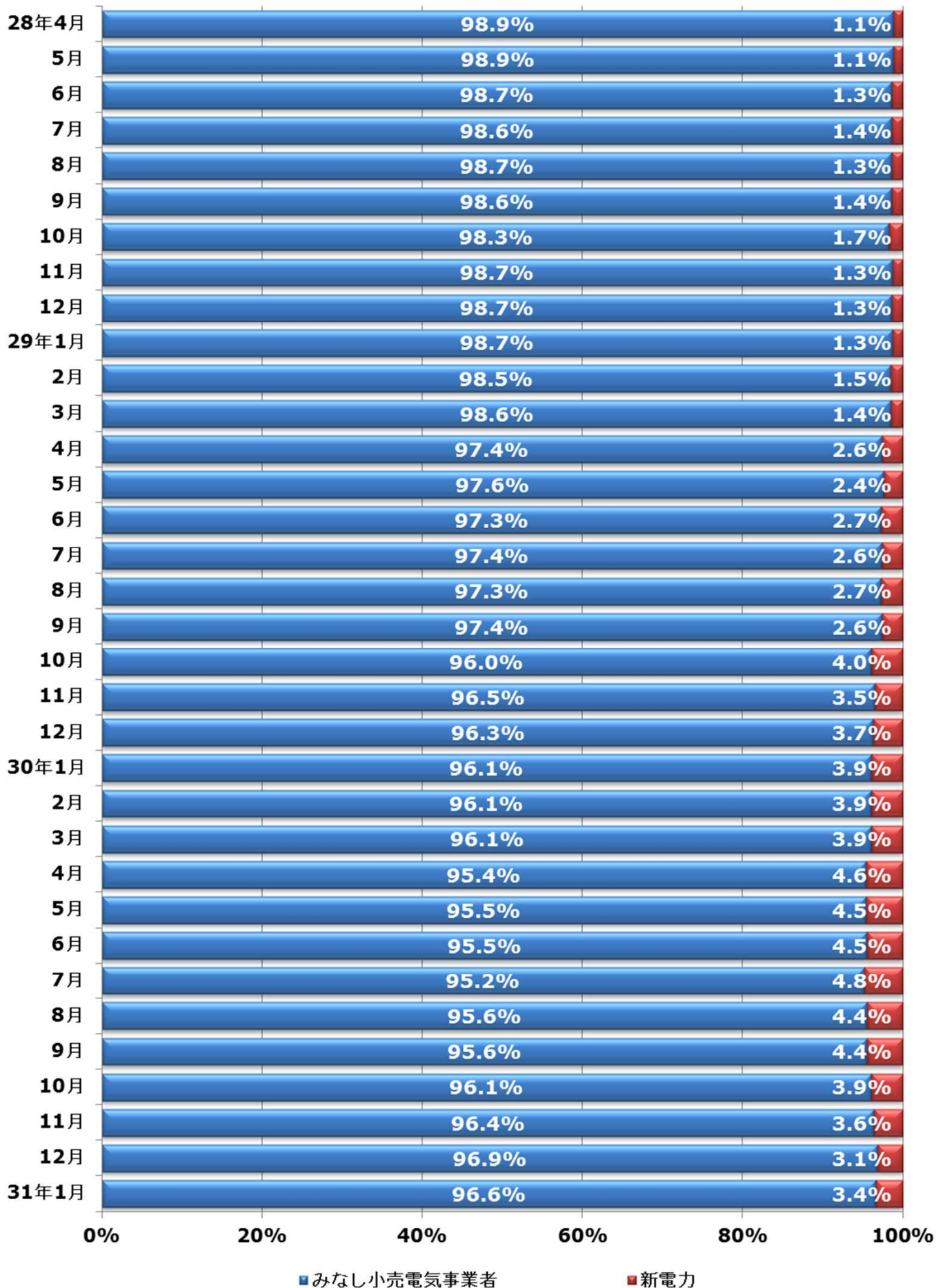

四国電力供給区域の販売電力量割合（特別高圧区分） 【平成28年4月～平成31年1月】

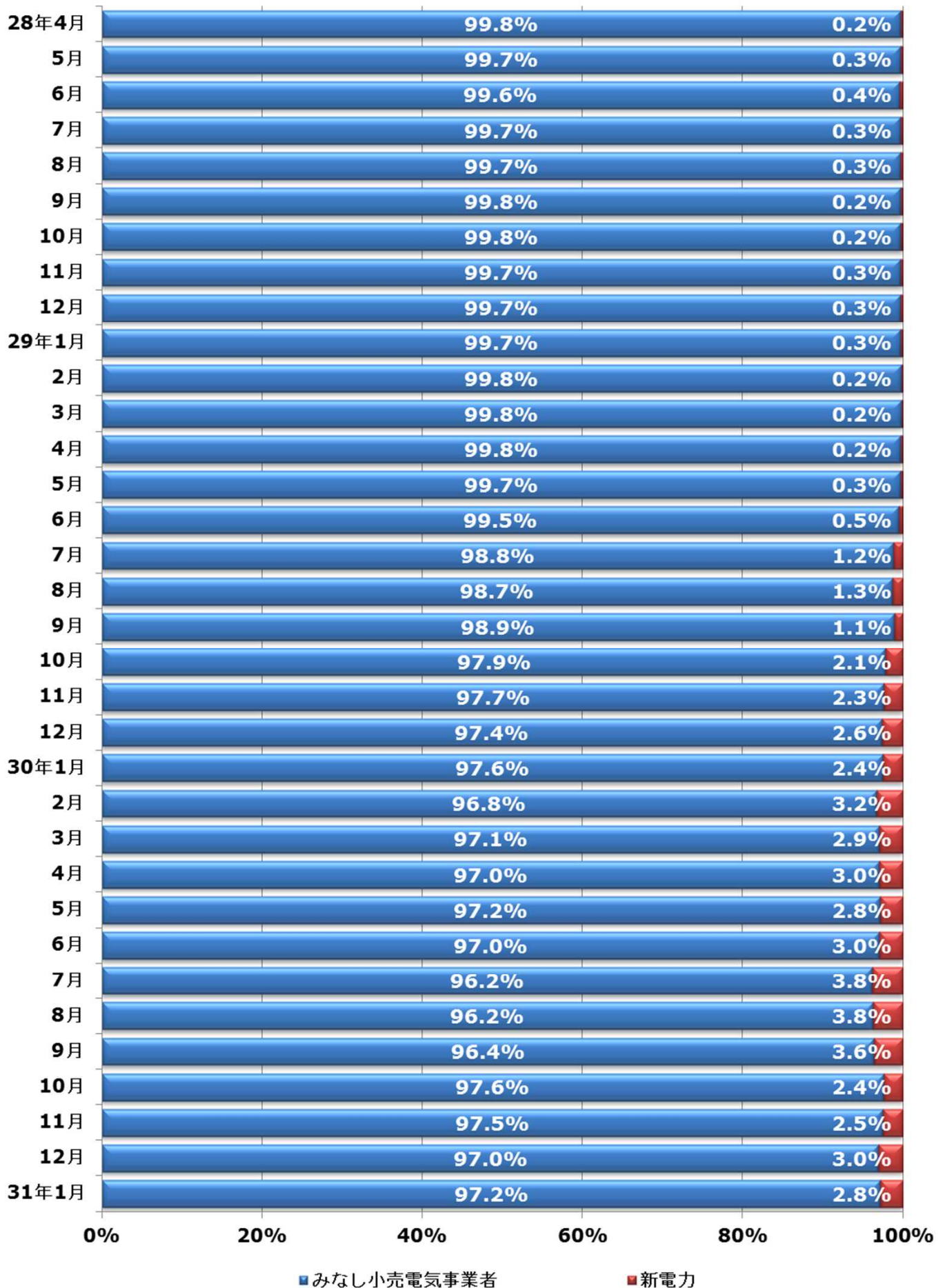

九州電力供給区域の販売電力量割合（特別高圧区分）

【平成28年4月～平成31年1月】

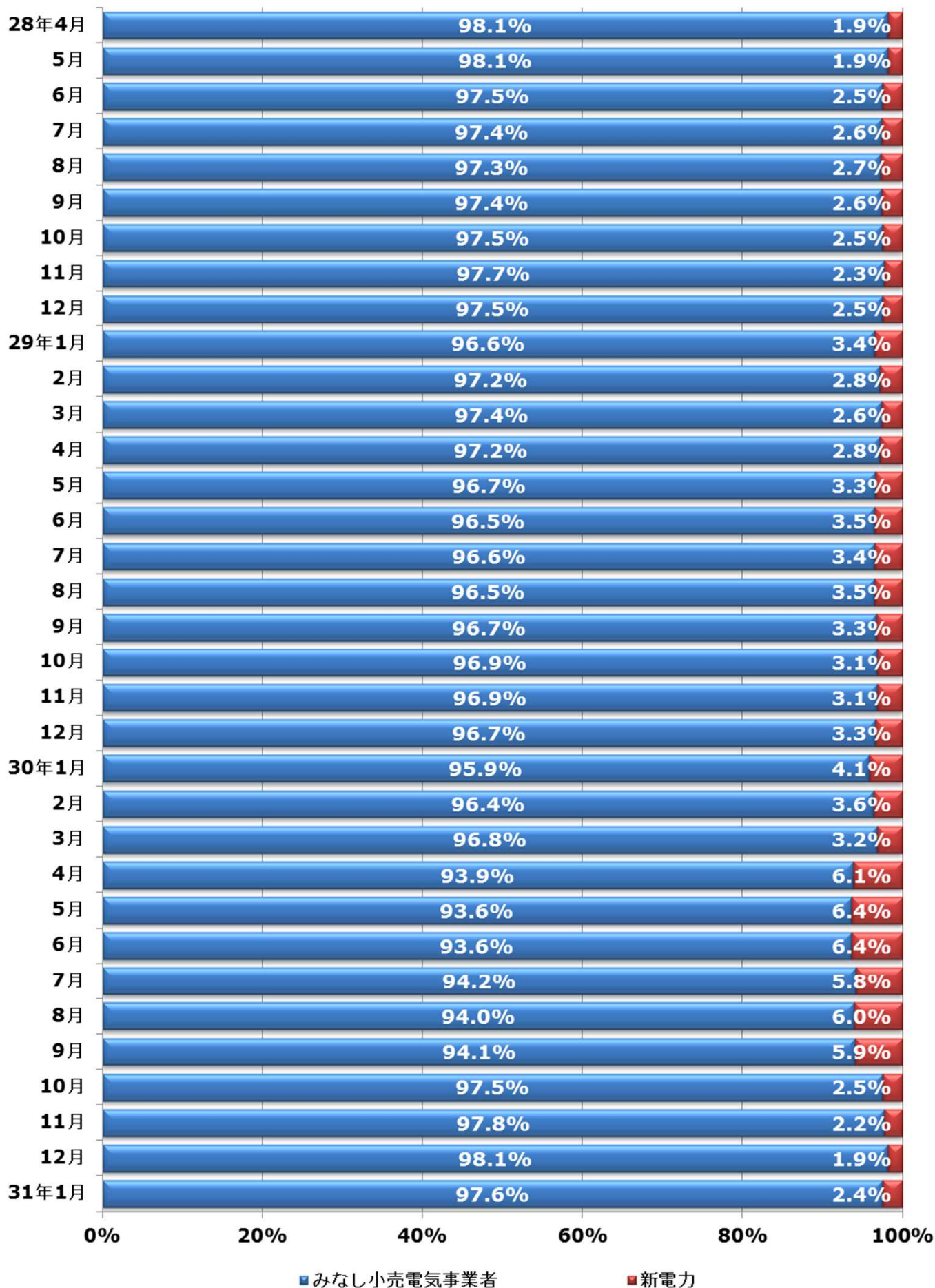

沖縄電力供給区域の販売電力量割合（特別高圧区分） 【平成28年4月～平成31年1月】

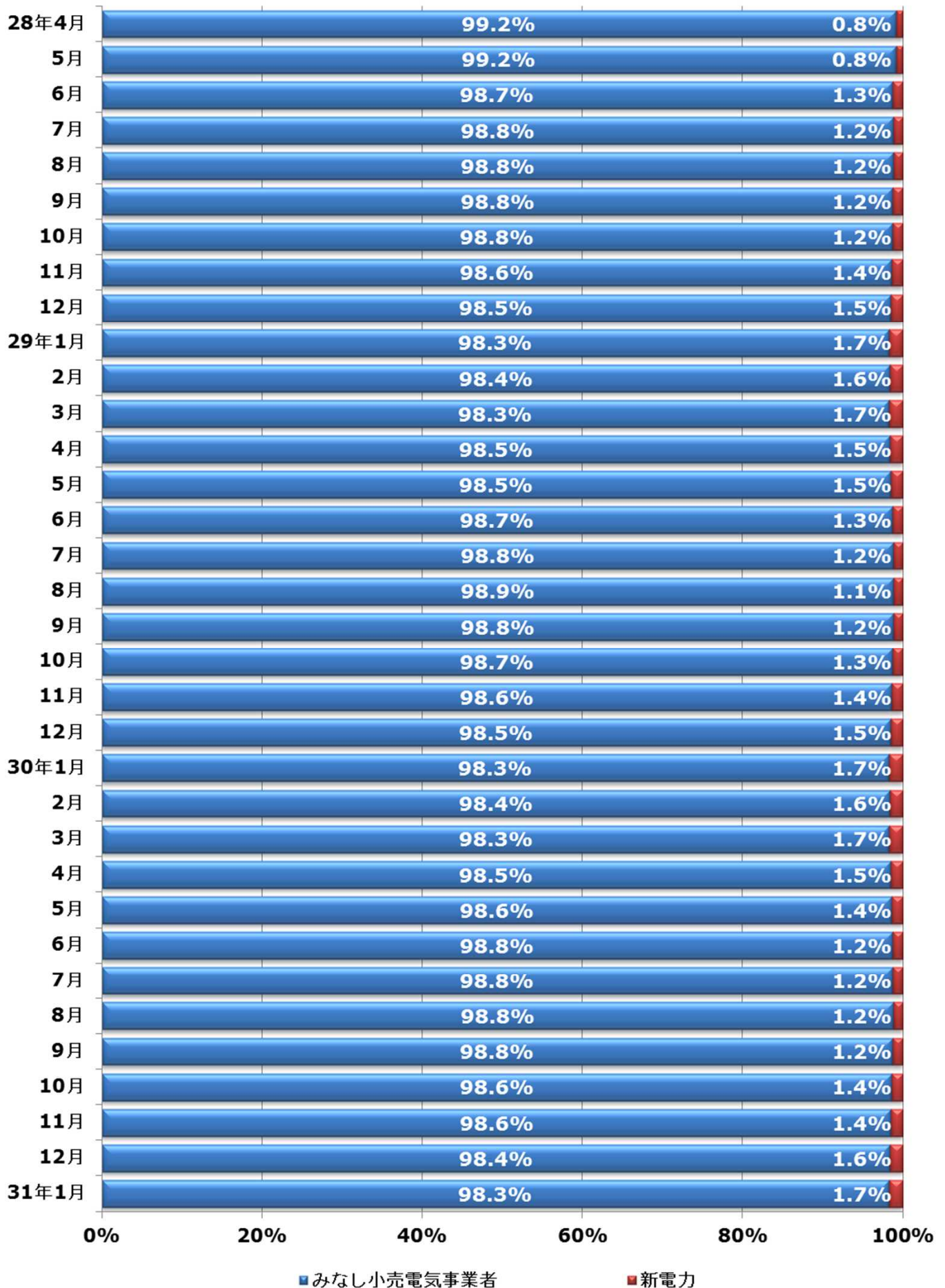

北海道電力供給区域の販売電力量割合（高圧区分）

【平成28年4月～平成31年1月】

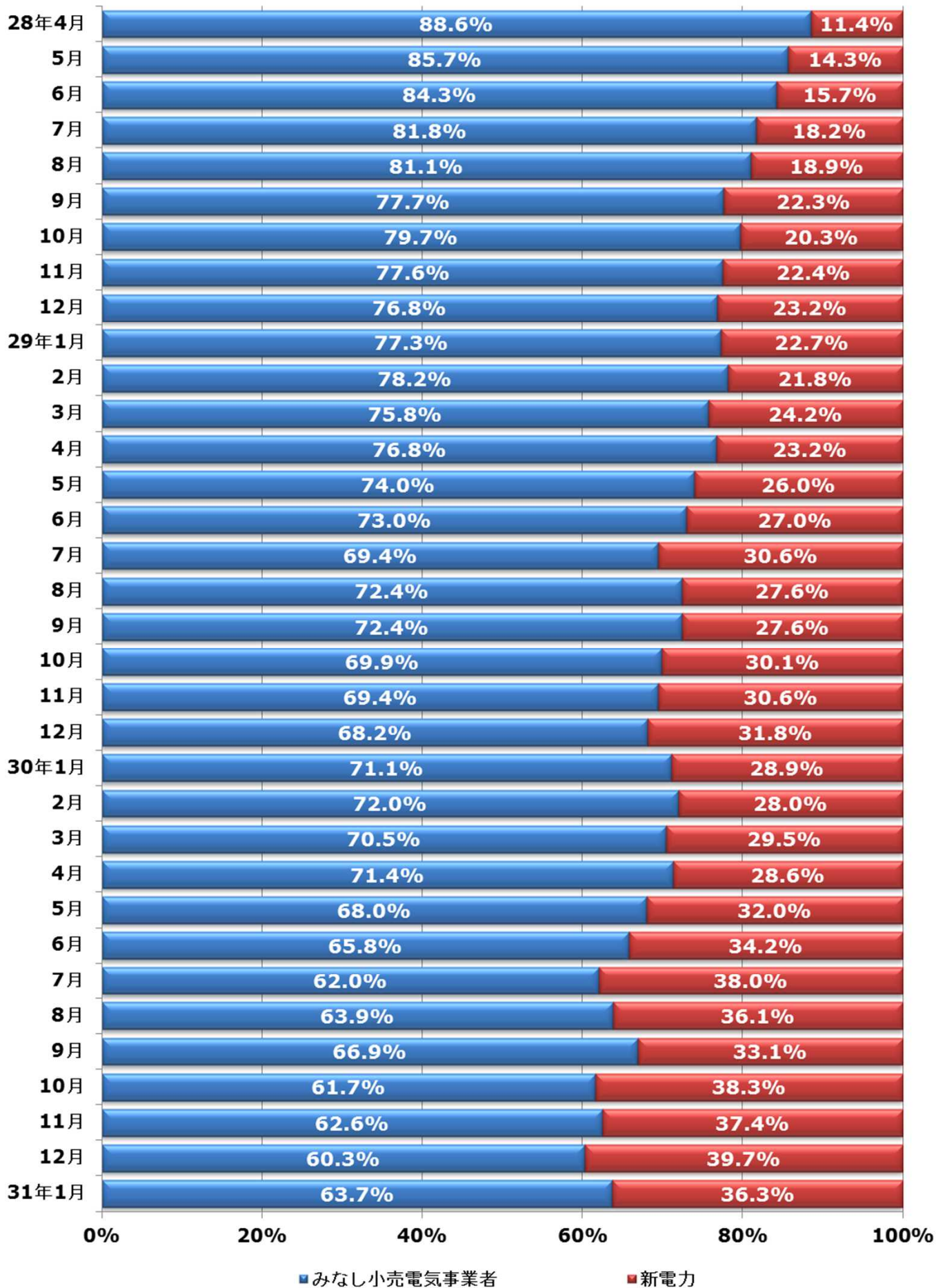

東北電力供給区域の販売電力量割合（高圧区分）

【平成28年4月～平成31年1月】

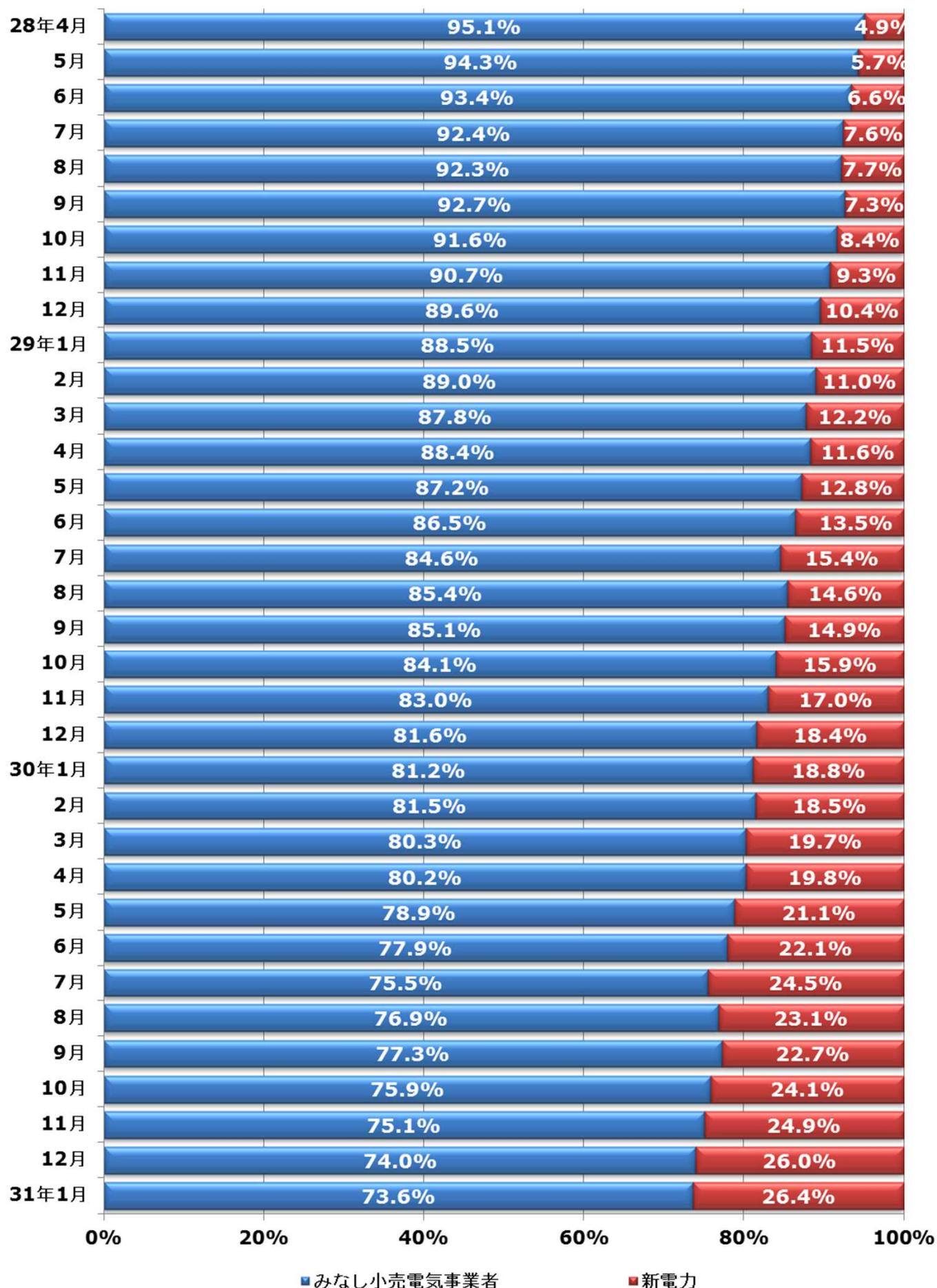

東京電力PG供給区域の販売電力量割合（高圧区分）

【平成28年4月～平成31年1月】

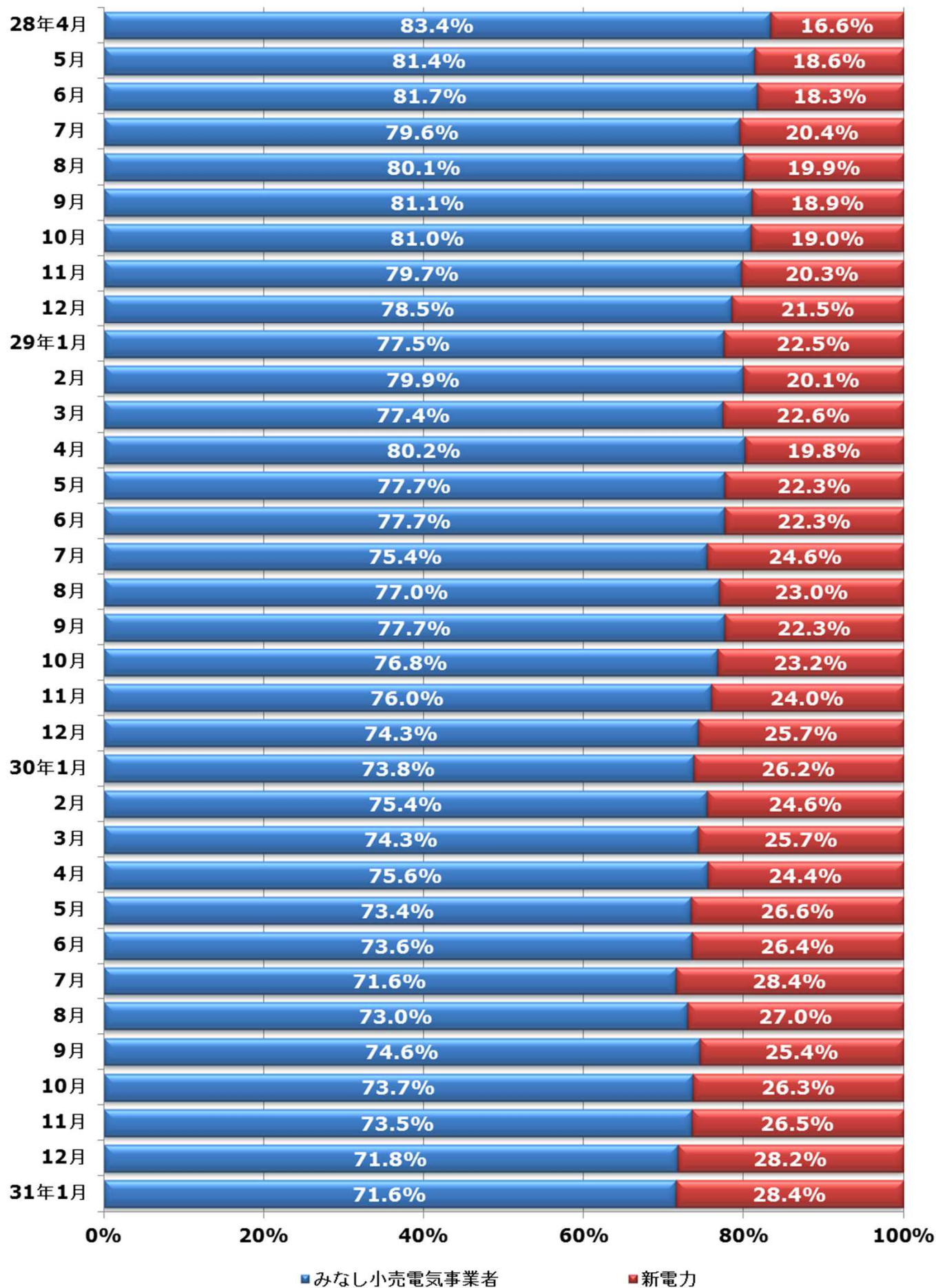

中部電力供給区域の販売電力量割合（高圧区分） 【平成28年4月～平成31年1月】

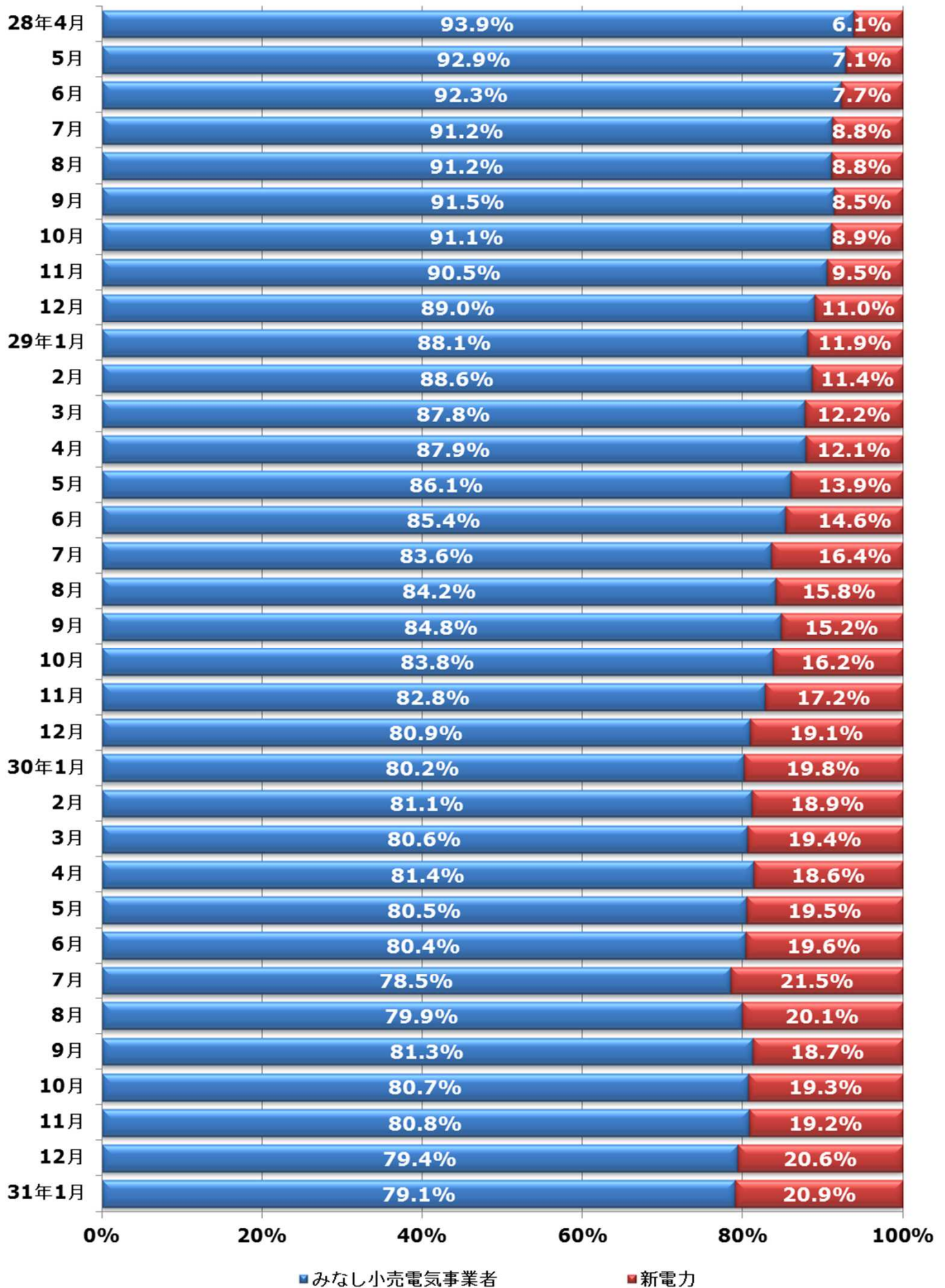

北陸電力供給区域の販売電力量割合（高圧区分）

【平成28年4月～平成31年1月】

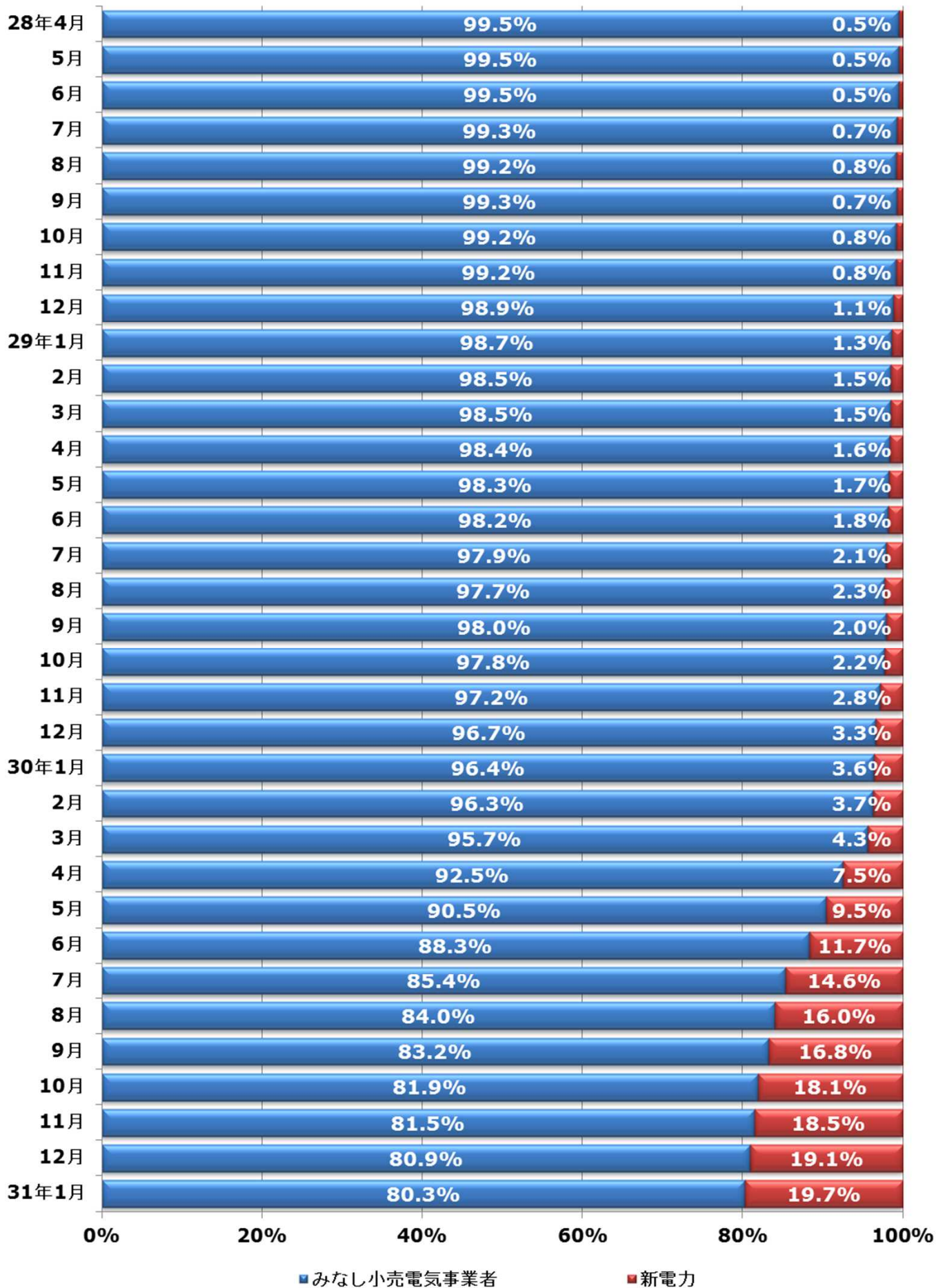

関西電力供給区域の販売電力量割合（高圧区分）

【平成28年4月～平成31年1月】

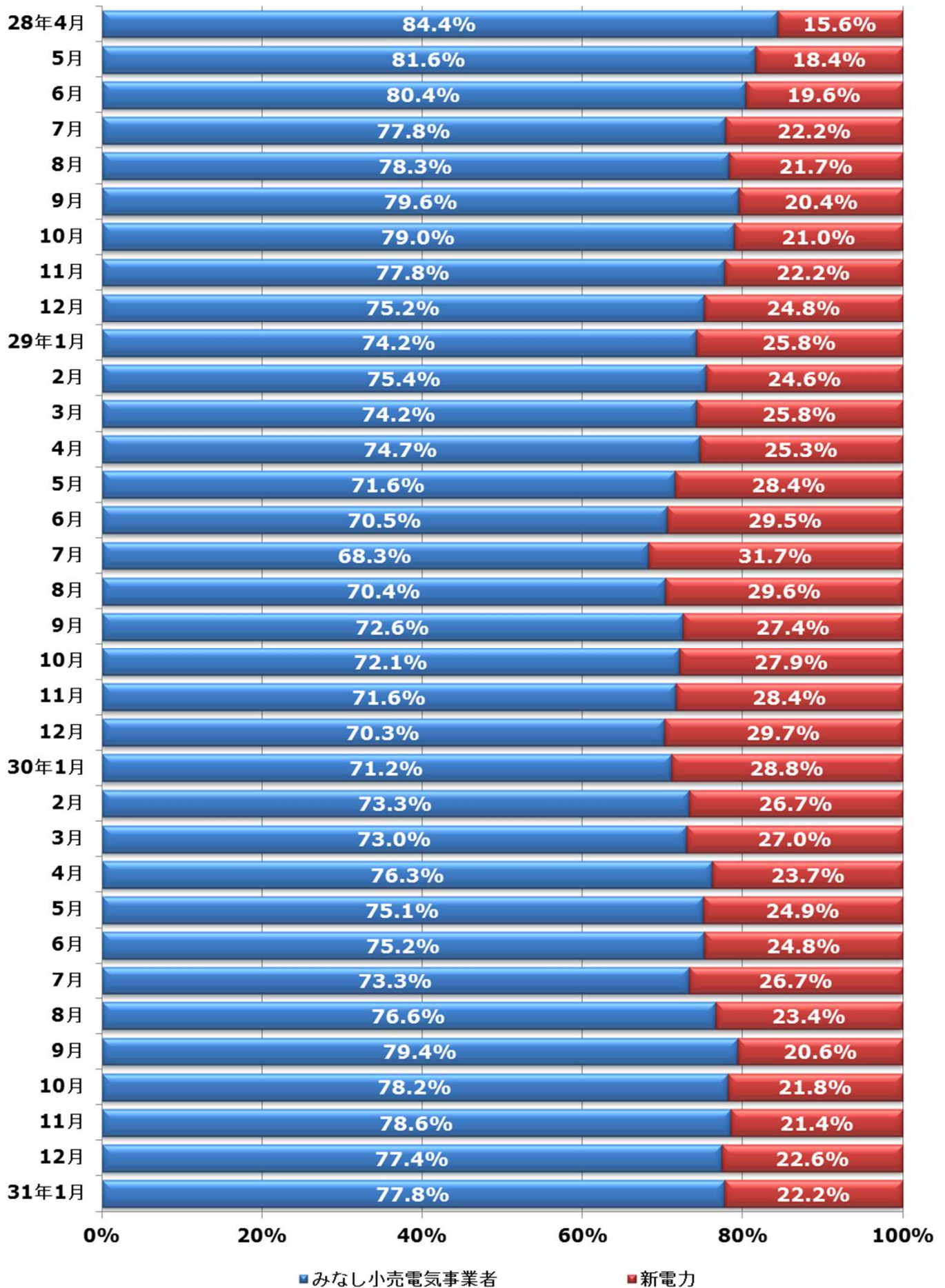

中国電力供給区域の販売電力量割合（高圧区分）

【平成28年4月～平成31年1月】

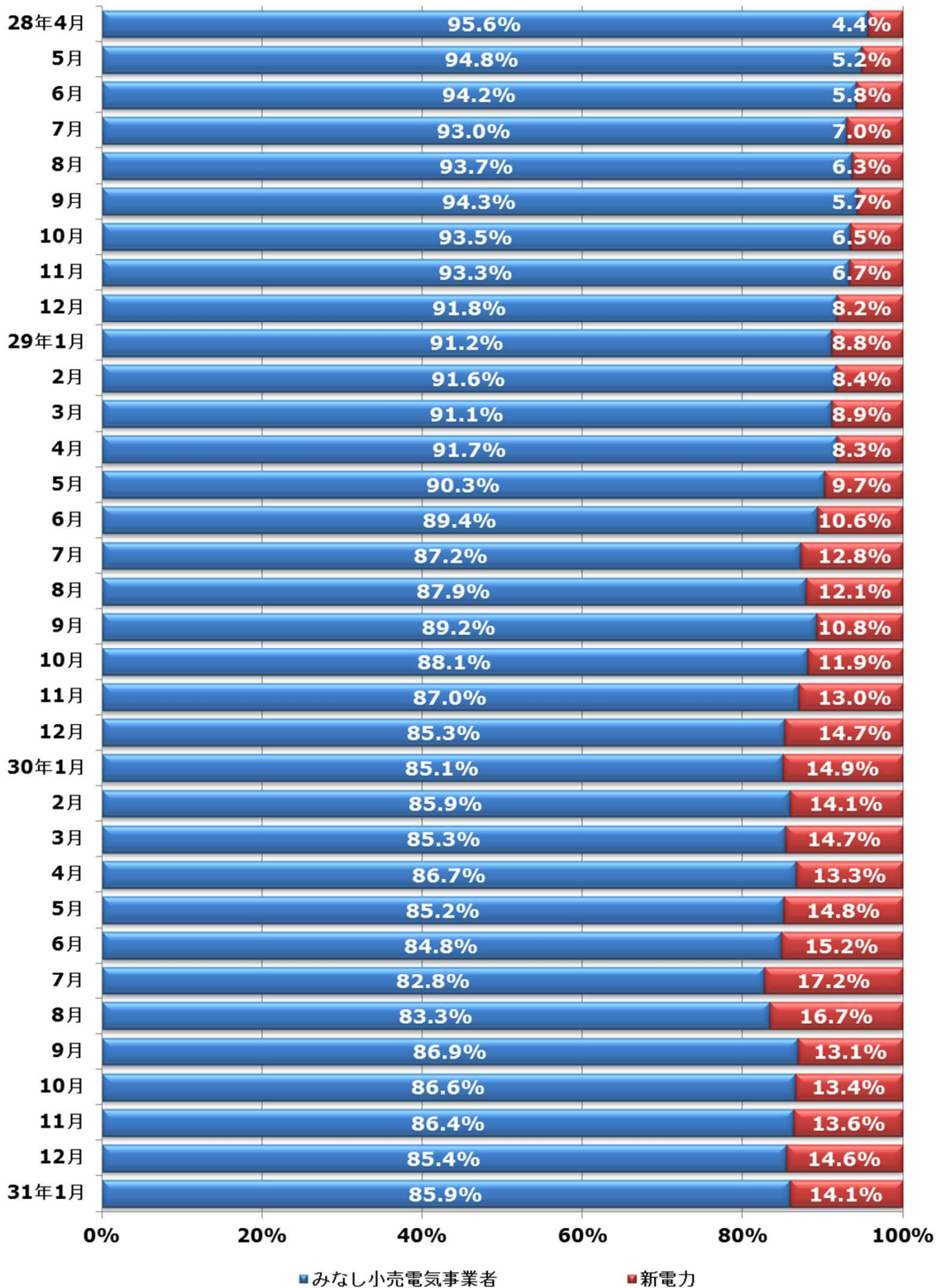

四国電力供給区域の販売電力量割合（高圧区分）

【平成28年4月～平成31年1月】

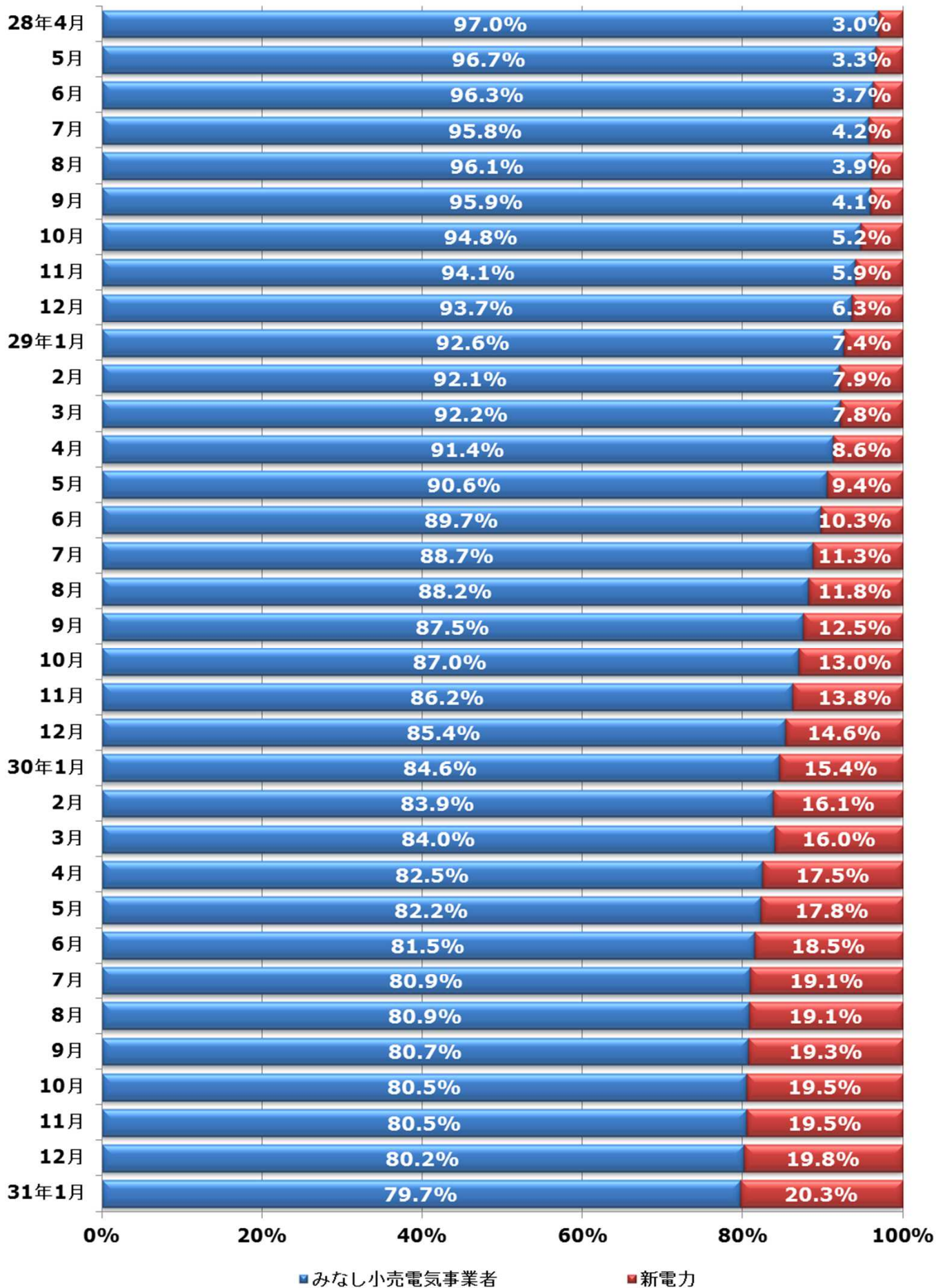

九州電力供給区域の販売電力量割合（高圧区分）

【平成28年4月～平成31年1月】

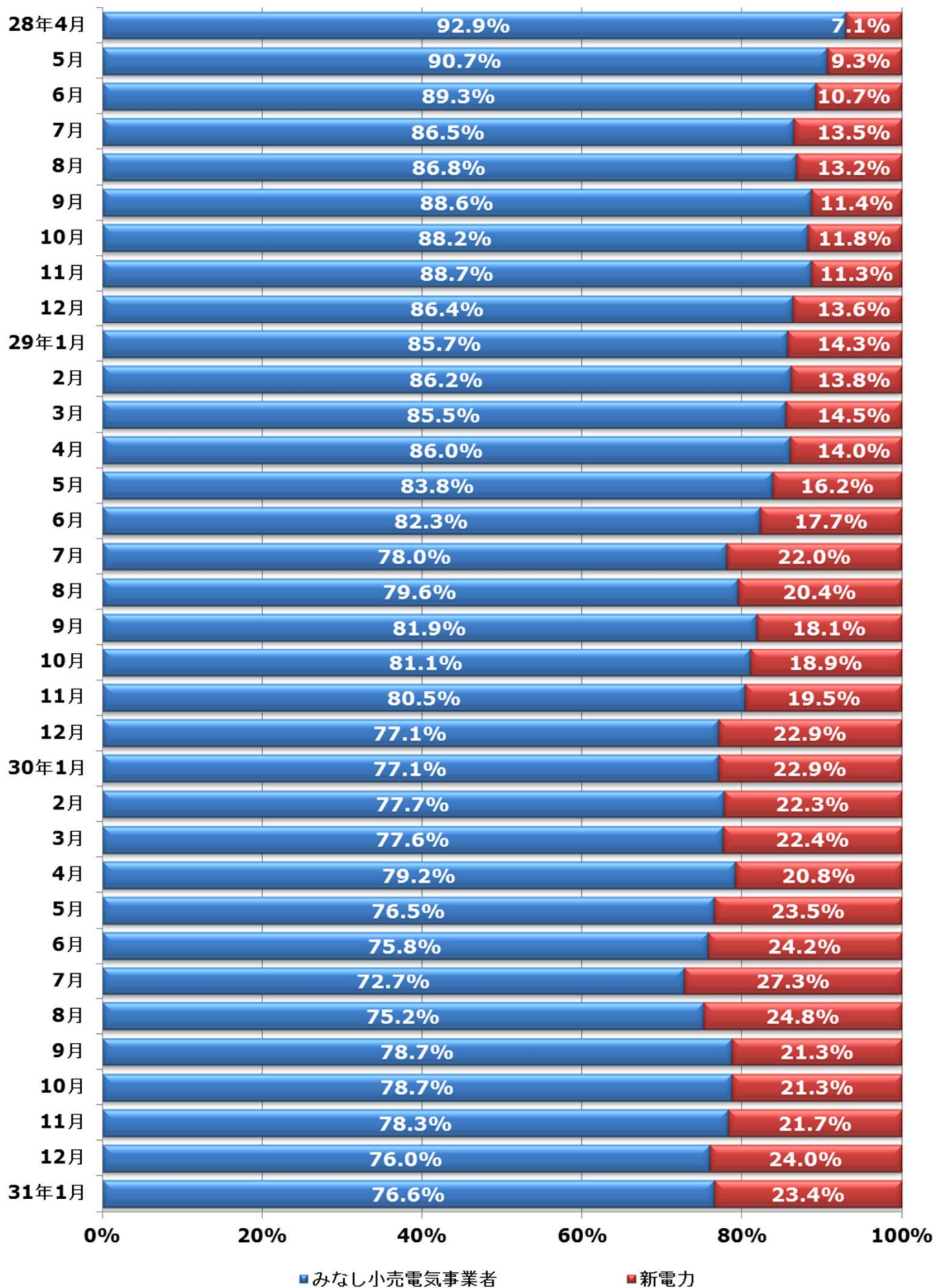

沖縄電力供給区域の販売電力量割合（高圧区分）

【平成28年4月～平成31年1月】

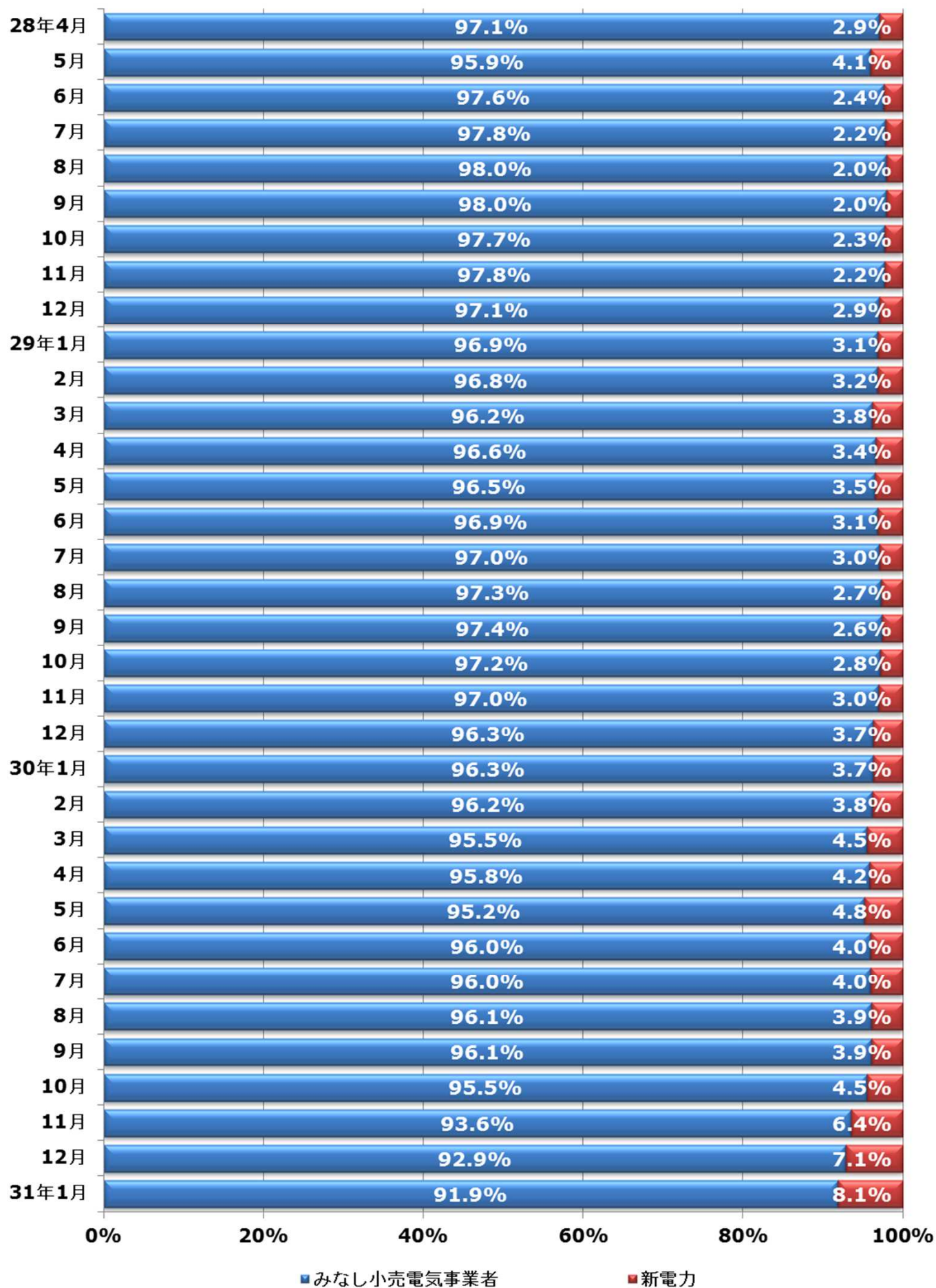

北海道電力供給区域の販売電力量割合（低圧区分）

【平成28年4月～平成31年1月】

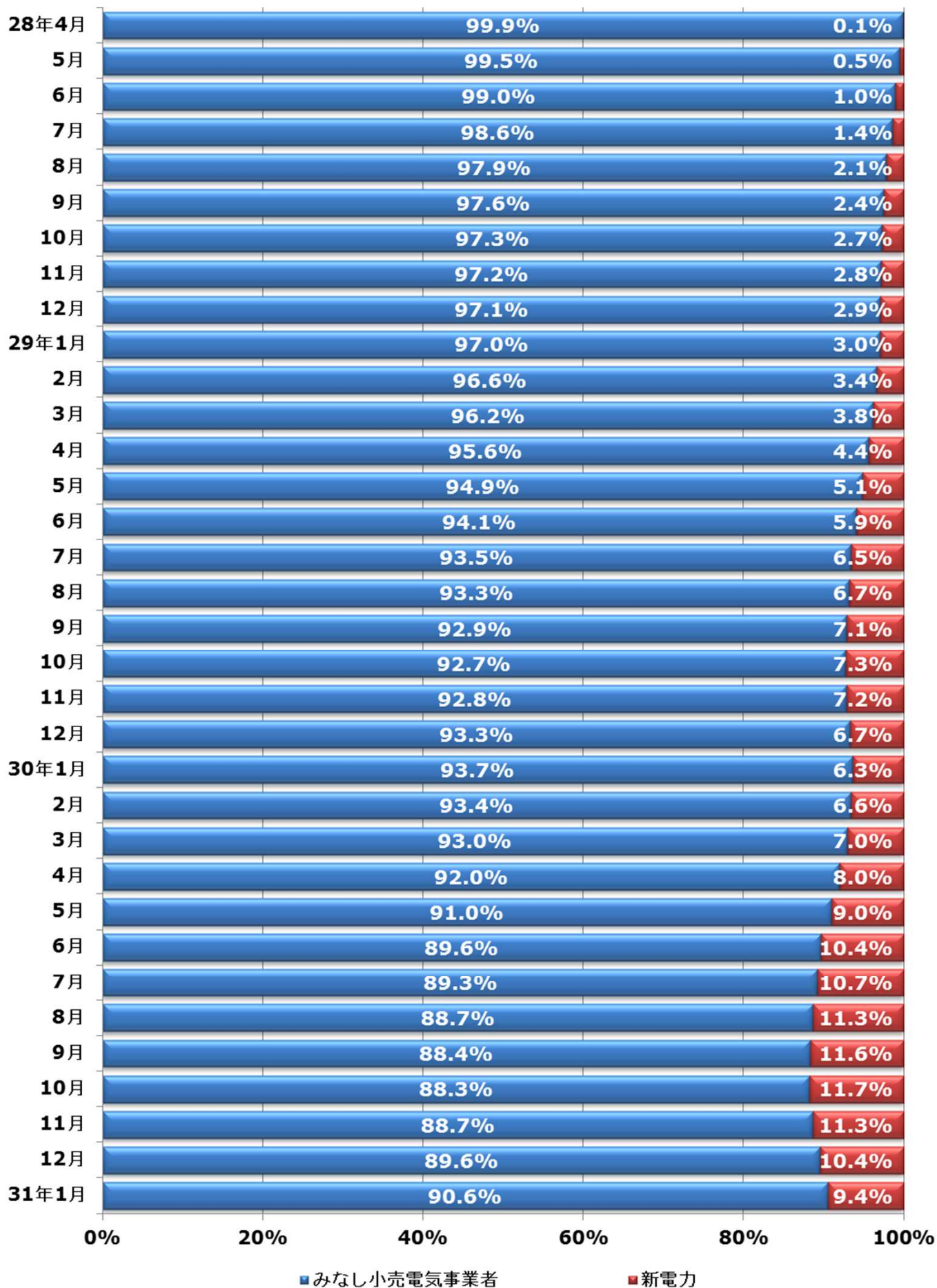

東北電力供給区域の販売電力量割合（低圧区分）

【平成28年4月～平成31年1月】

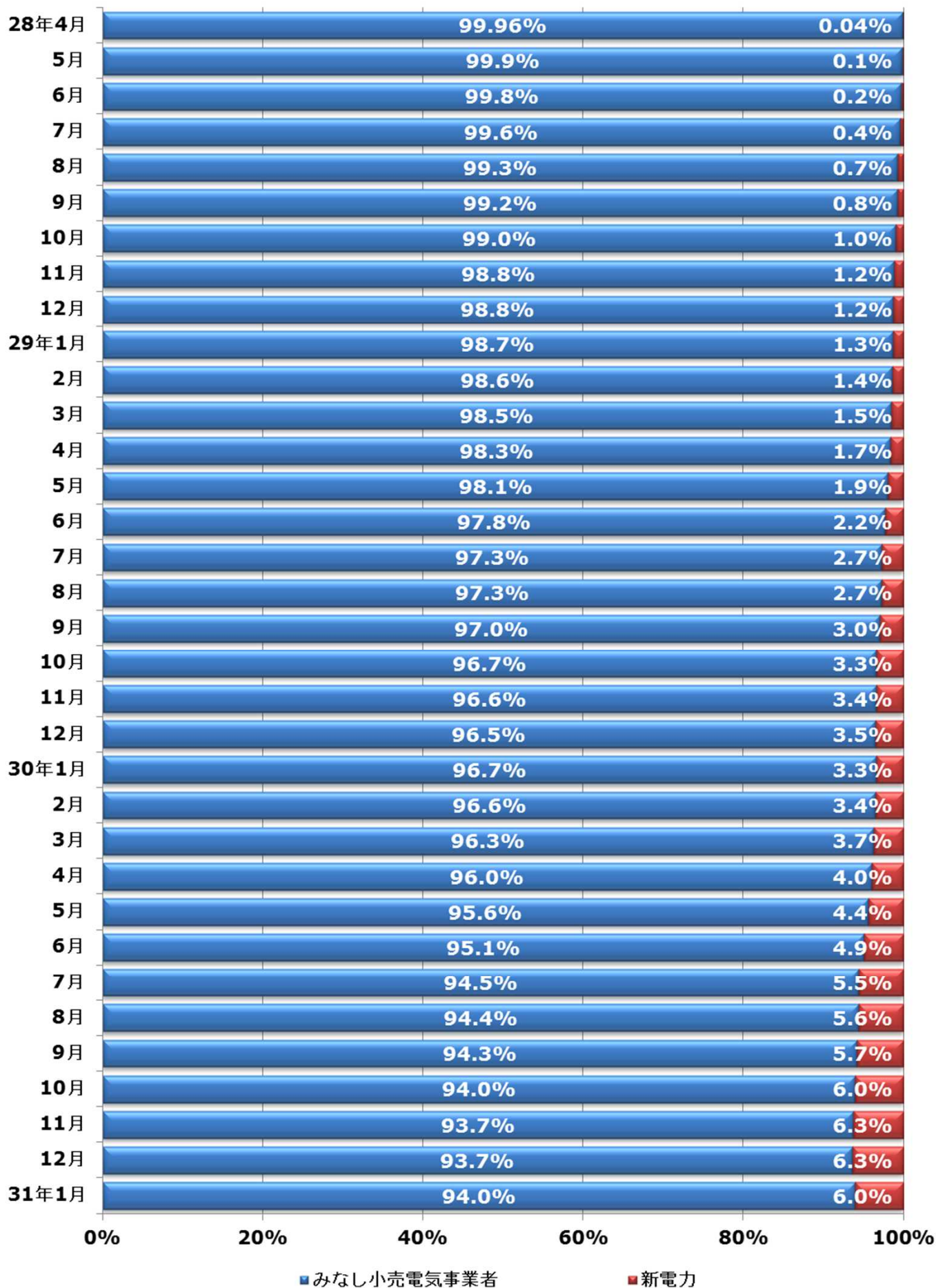

東京電力PG供給区域の販売電力量割合（低圧区分）

【平成28年4月～平成31年1月】

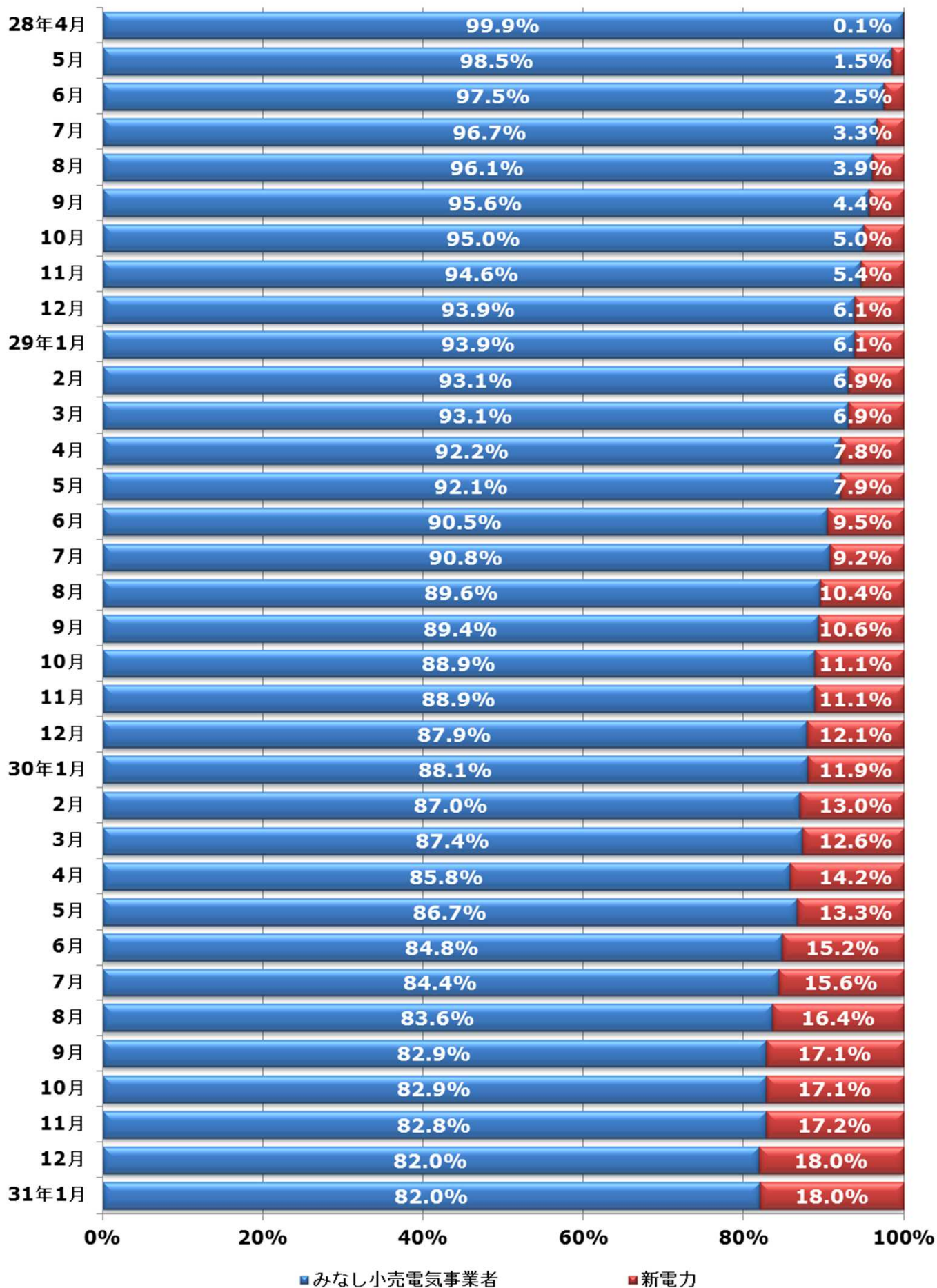

中部電力供給区域の販売電力量割合（低圧区分）

【平成28年4月～平成31年1月】

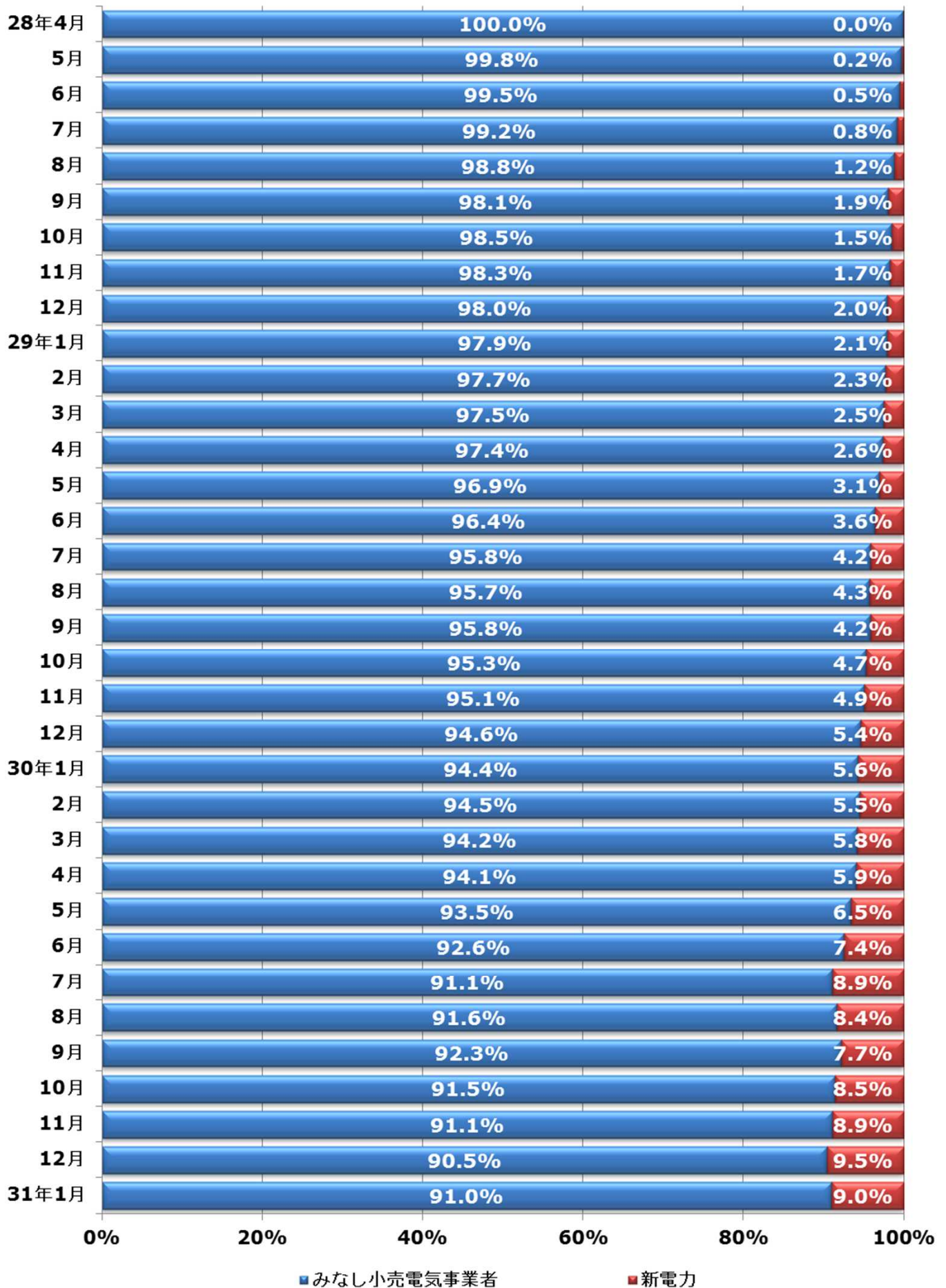

北陸電力供給区域の販売電力量割合（低圧区分）

【平成28年4月～平成31年1月】

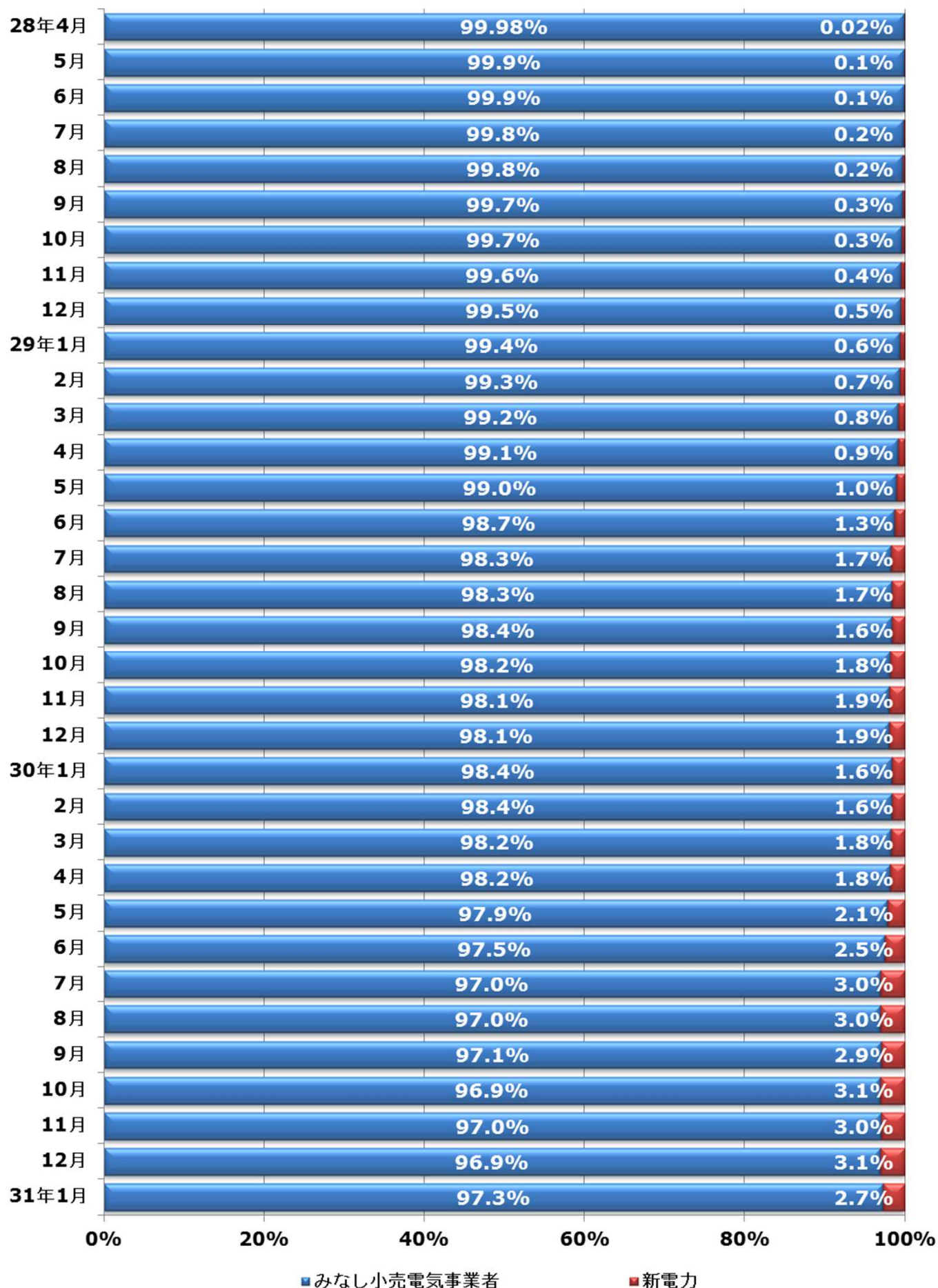

関西電力供給区域の販売電力量割合（低圧区分）

【平成28年4月～平成31年1月】

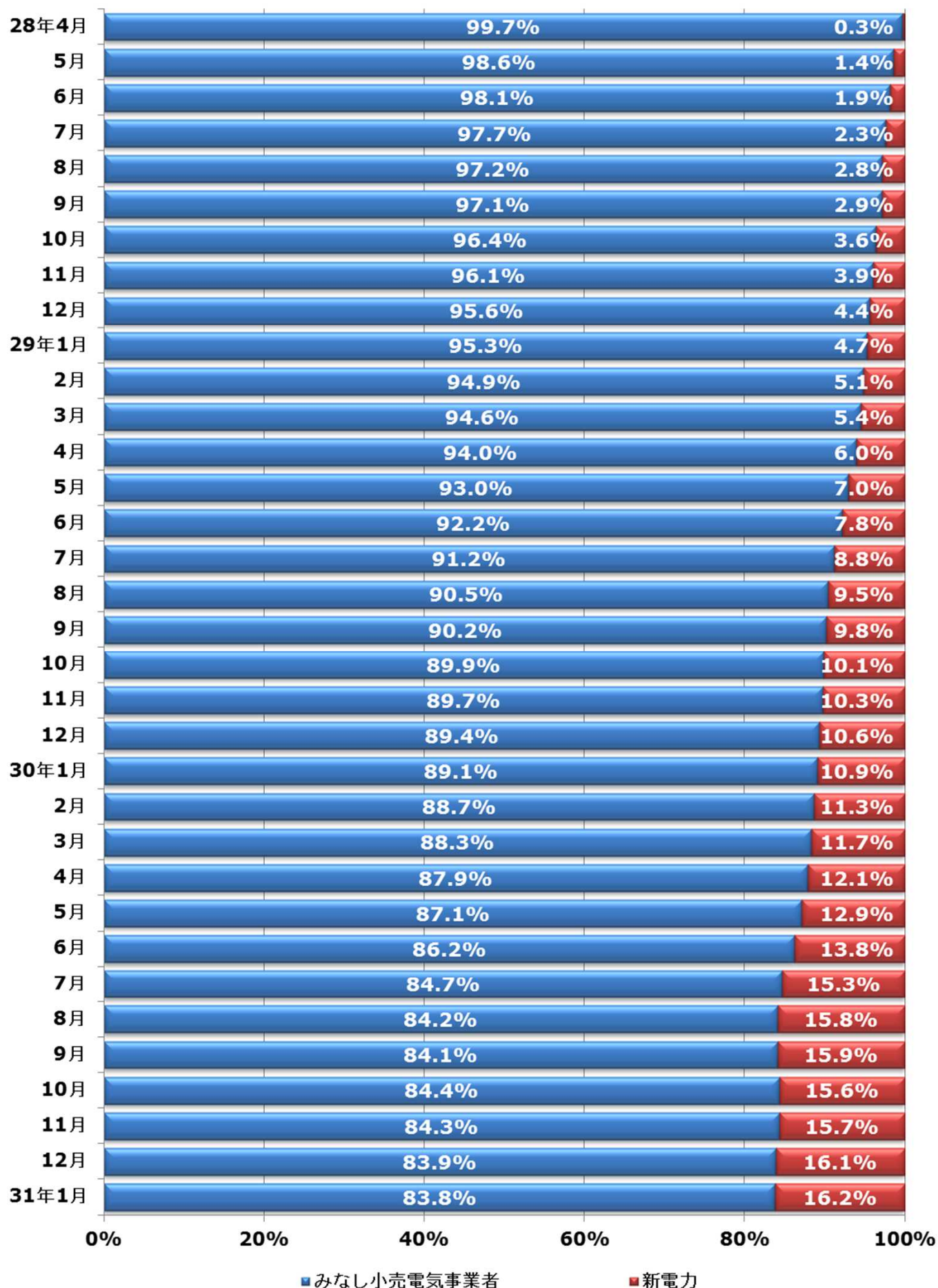

中国電力供給区域の販売電力量割合（低圧区分） 【平成28年4月～平成31年1月】

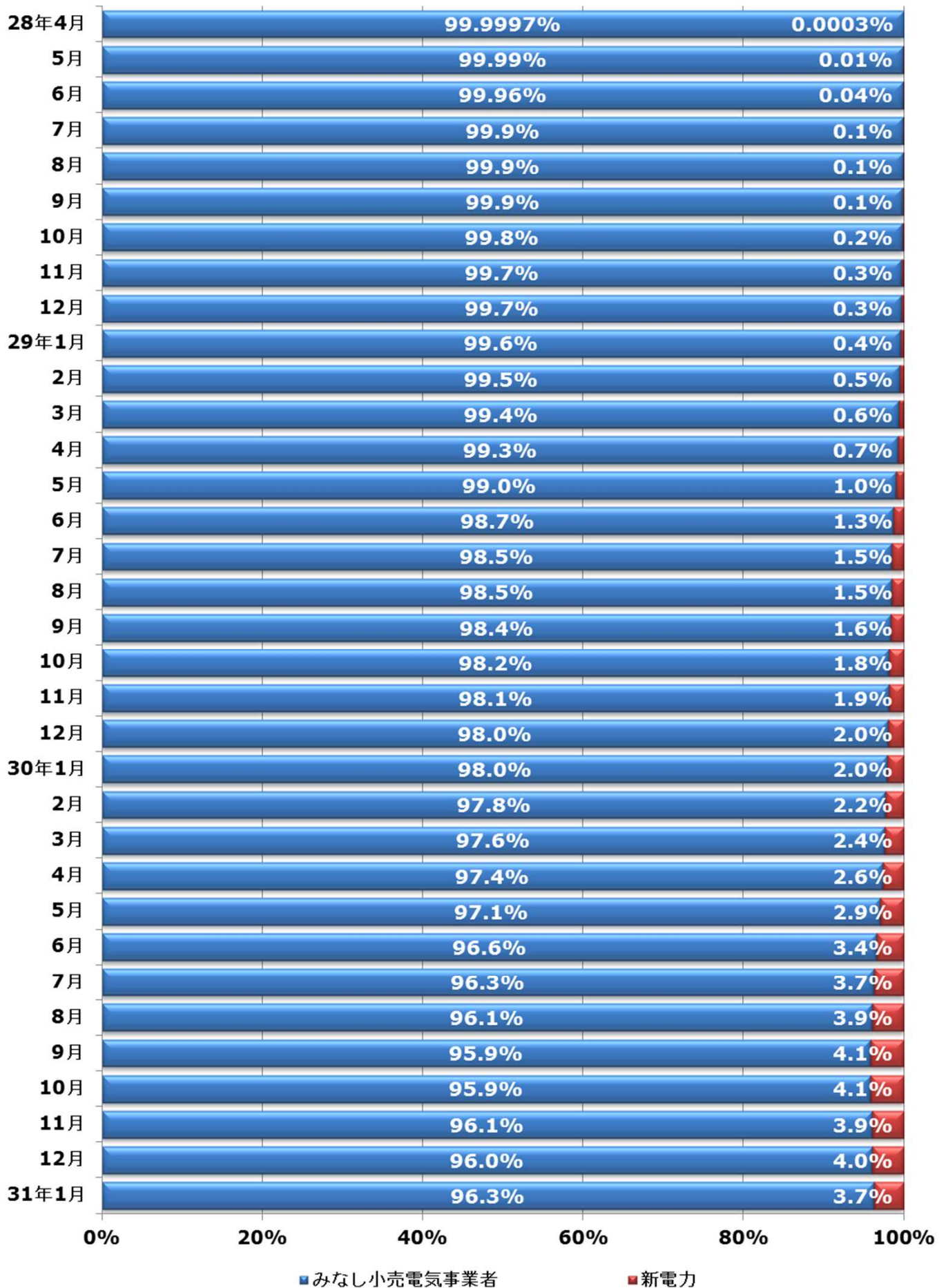

四国電力供給区域の販売電力量割合（低圧区分）

【平成28年4月～平成31年1月】

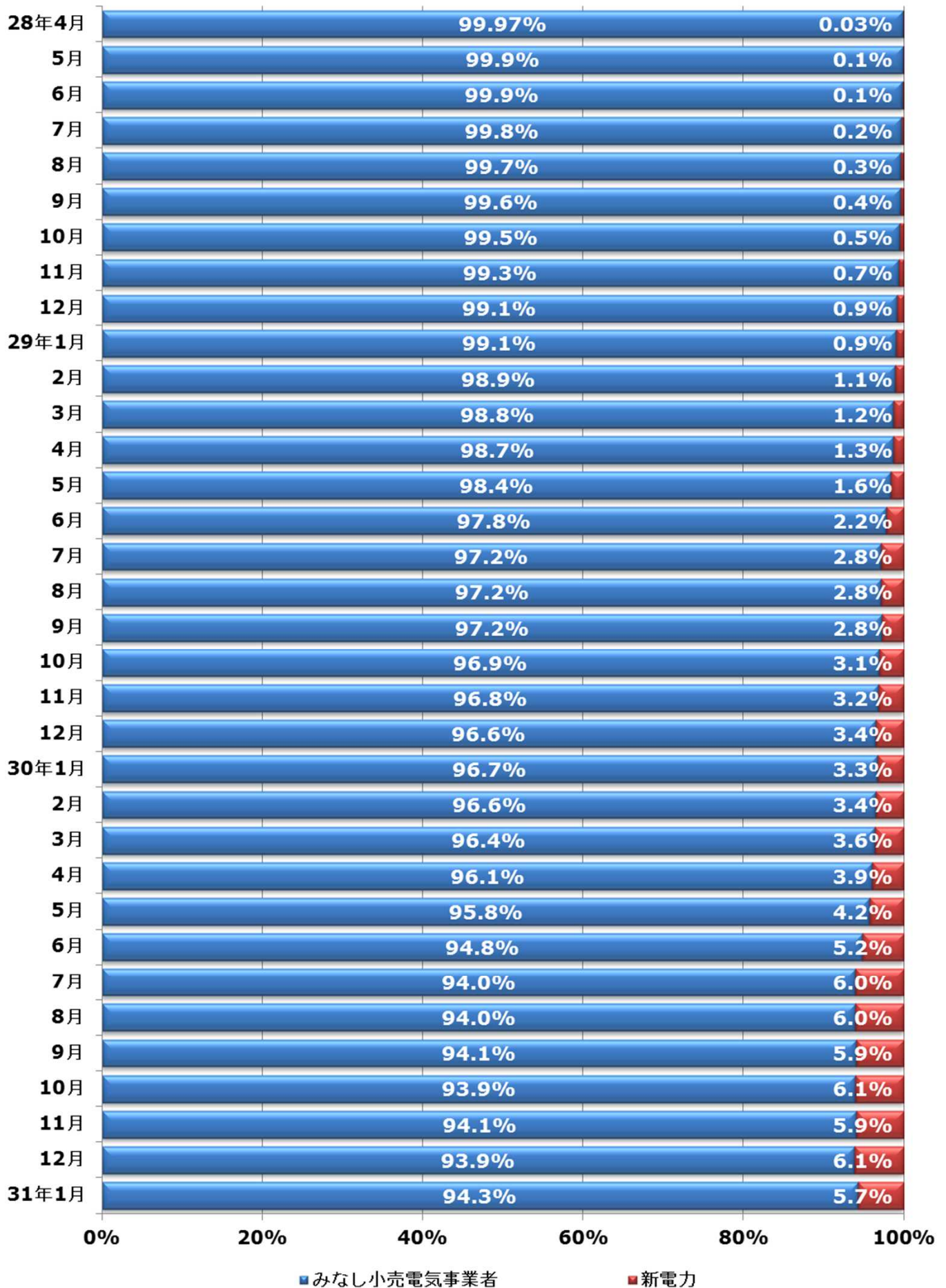

九州電力供給区域の販売電力量割合（低圧区分）

【平成28年4月～平成31年1月】

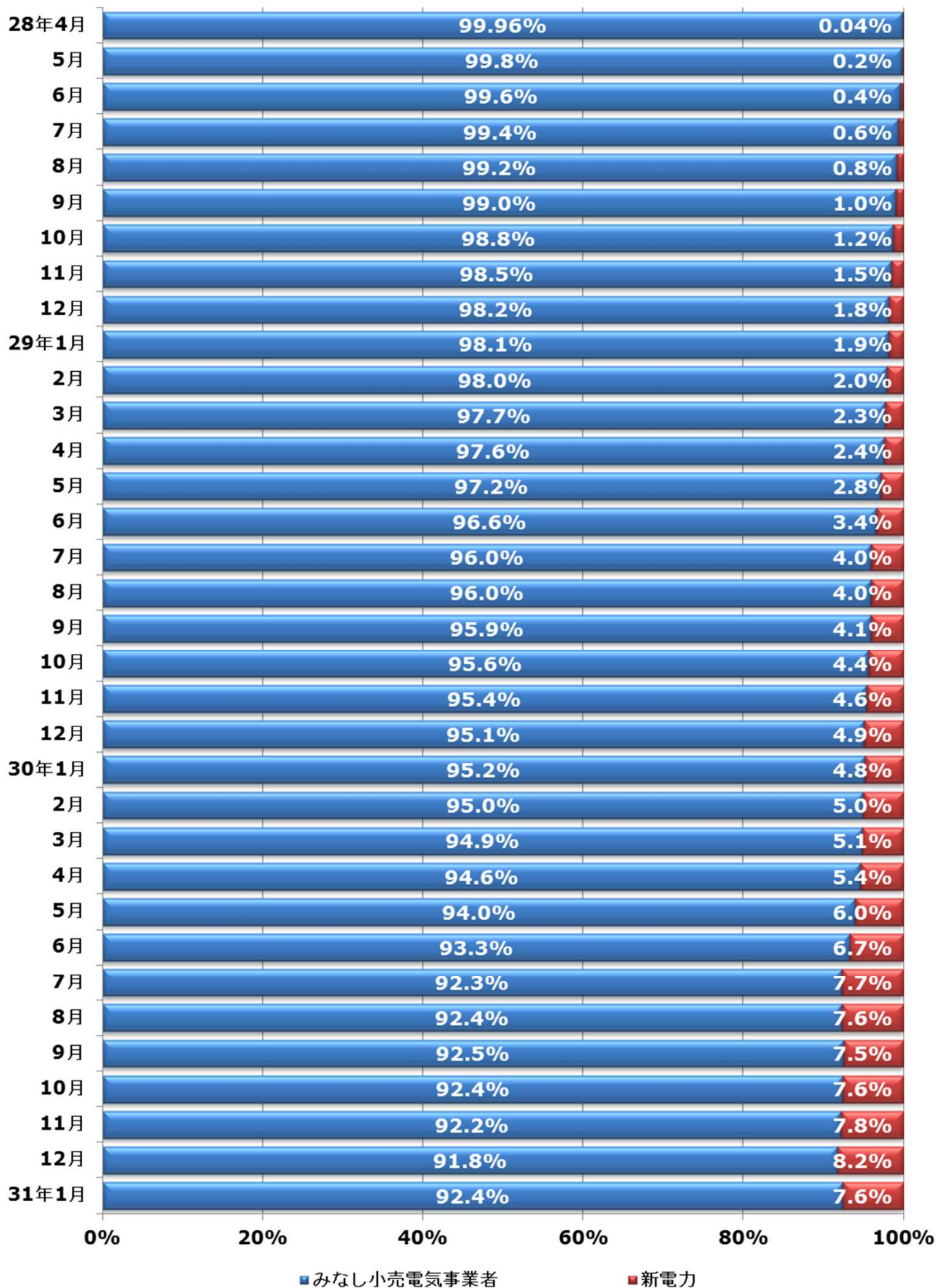

沖縄電力供給区域の販売電力量割合（低圧区分）

【平成28年4月～平成31年1月】

