

特定排出水の業種等区別の濃度分布 (H16, H21・年間最大値・東京湾等) 一窒素一  
 ※データはH22.9.15現在の暫定値

2000 畜産農業

Ci値下限:60 Co値下限:60 ■Co値上限:200 N=(46, 38)

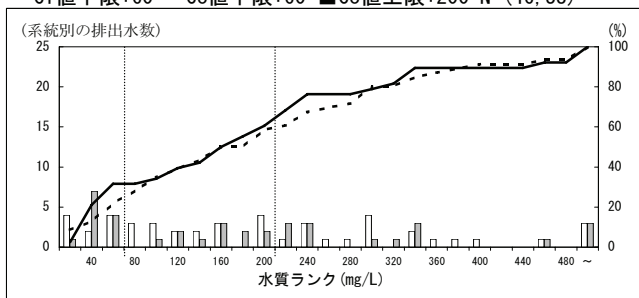

3000 天然ガス鉱業

Ci値下限:60 Co値下限:60 ■Co値上限:150 N=(2, 2)

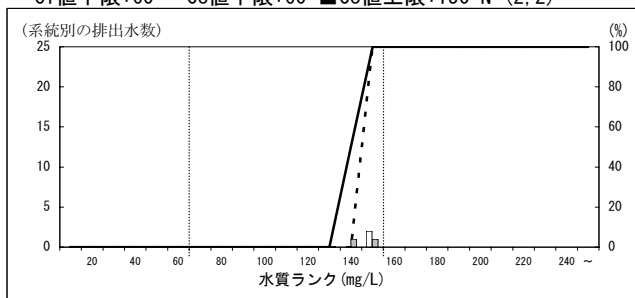

4000 非金属鉱業

Ci値下限:10 Co値下限:10 Co値上限:15 N=(7, 8)

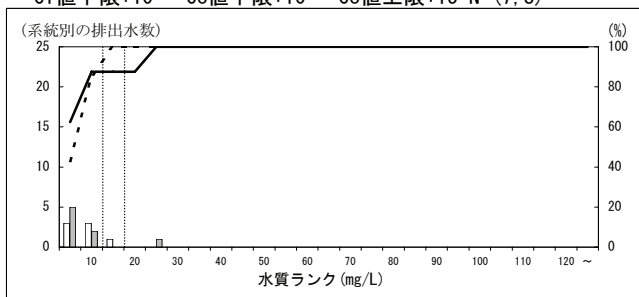

5000 肉製品製造業

Ci値下限:10 Co値下限:25 Co値上限:50 N=(27, 28)

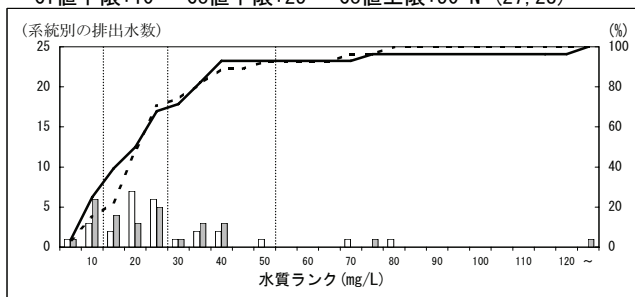

6000 乳製品製造業

Ci値下限:10 Co値下限:15 Co値上限:30 N=(81, 72)

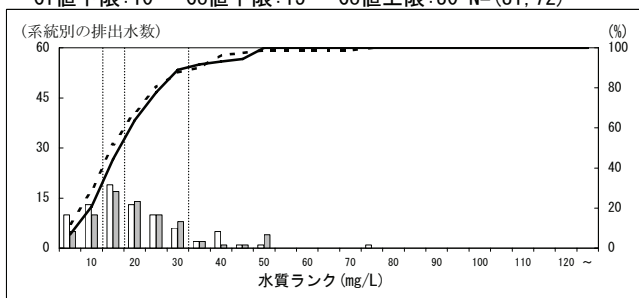

7000 その他の畜産食料品製造業

Ci値下限:10 Co値下限:30 Co値上限:40 N=(32, 30)

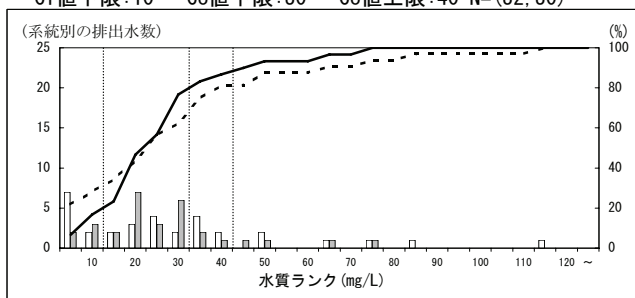

8000 水産缶詰・瓶詰製造業

Ci値下限:10 Co値下限:20 Co値上限:30 N=(1, 1)

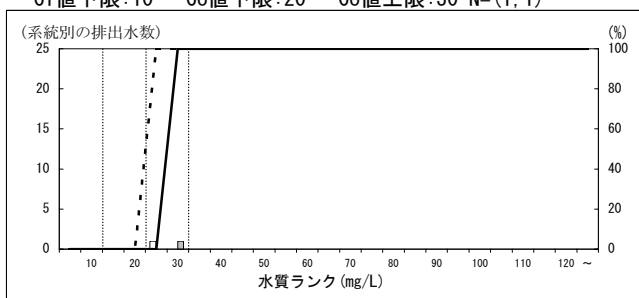

9000 寒天製造業

Ci値下限:10 Co値下限:20 Co値上限:30 N=(1, 1)

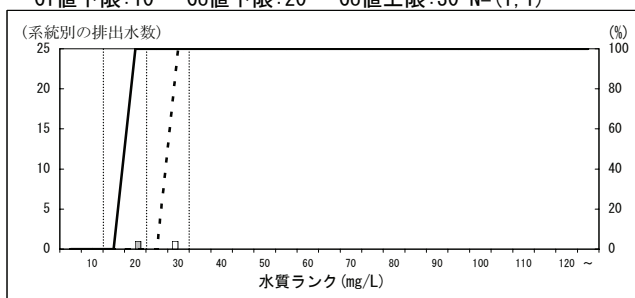

10000 魚肉ハム・ソーセージ製造業

Ci値下限:10 Co値下限:20 Co値上限:30 N=(3, 3)

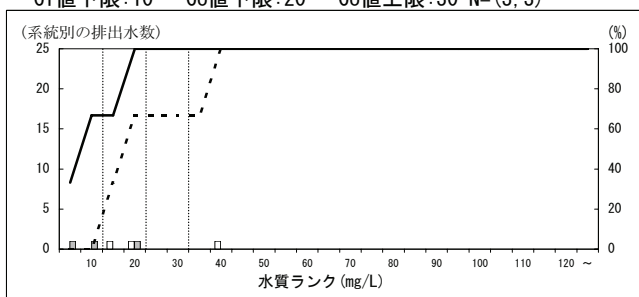

11000 その他の水産練製品製造業

Ci値下限:10 Co値下限:25 Co値上限:35 N=(10, 10)

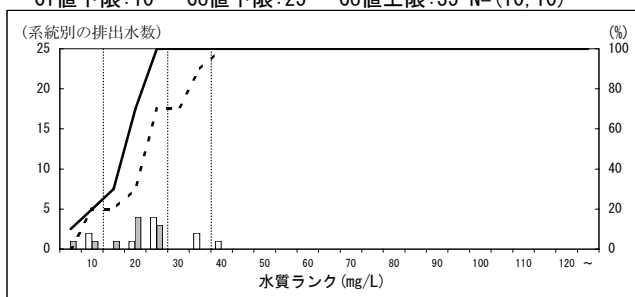

特定排出水の業種等区別の濃度分布 (H16, H21・年間最大値・東京湾等) 一窒素一  
 ※データはH22.9.15現在の暫定値

12000 冷凍水産物製造業

Ci値下限:10 Co値下限:25 Co値上限:55 N=(5,6)

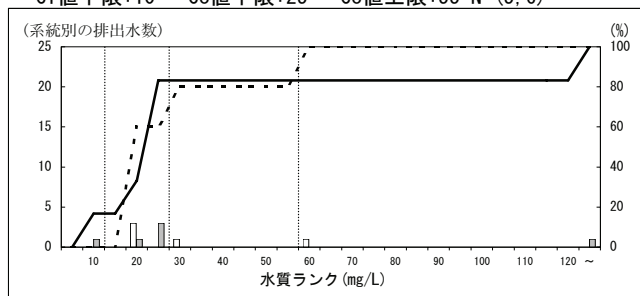

13000 冷凍水産食品製造業

Ci値下限:10 Co値下限:30 Co値上限:55 N=(9,6)

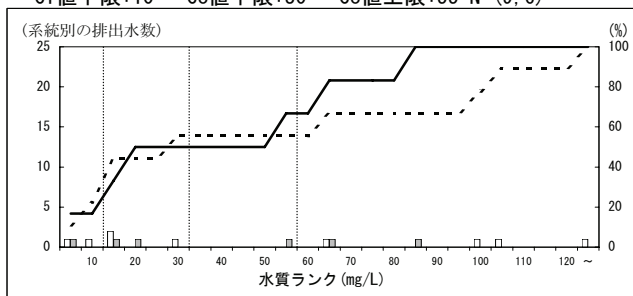

14000 その他の水産食料品製造業

Ci値下限:10 Co値下限:25 Co値上限:50 N=(32,28)

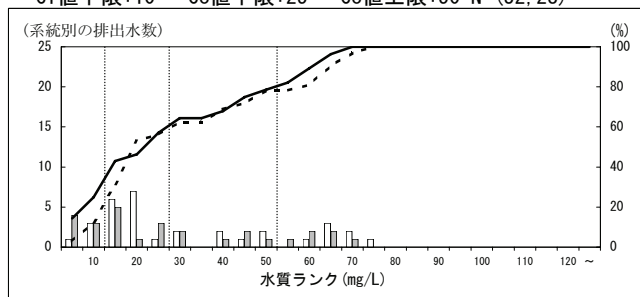

15000 野菜缶詰・果実缶詰・農産保存食料品製造業

Ci値下限:10 Co値下限:20 Co値上限:30 N=(31,30)

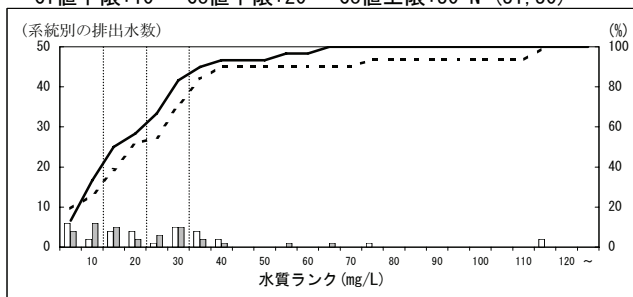

16000 野菜漬物製造業

Ci値下限:10 Co値下限:15 Co値上限:25 N=(26,27)

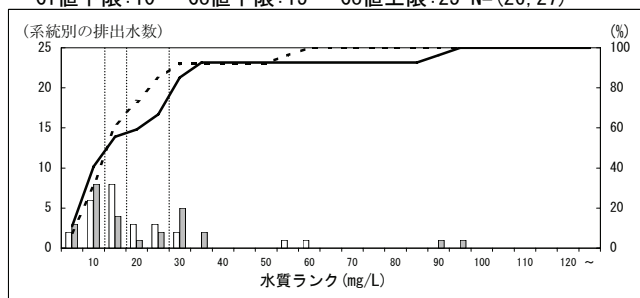

17000 味そ製造業

Ci値下限:10 Co値下限:20 Co値上限:30 N=(14,11)

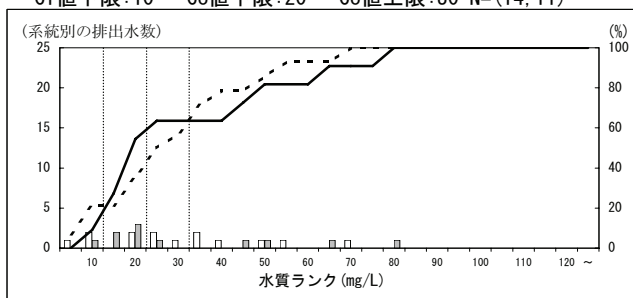

18000 しょう油・食用アミノ酸製造業

Ci値下限:10 Co値下限:25 □Co値上限:120 N=(22,25)

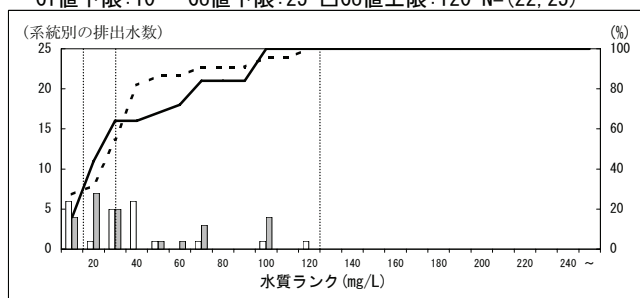

19000 うま味調味料製造業

Ci値下限:10 Co値下限:20 Co値上限:30 N=(2,2)

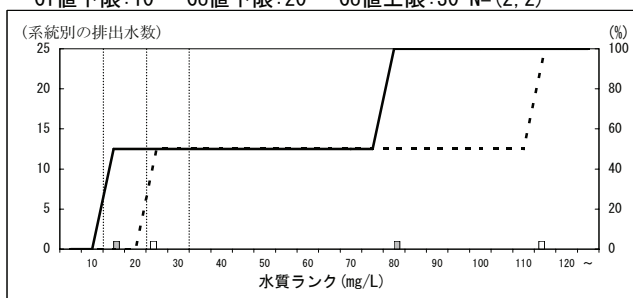

20000 ソース製造業

Ci値下限:10 Co値下限:20 Co値上限:30 N=(13,12)

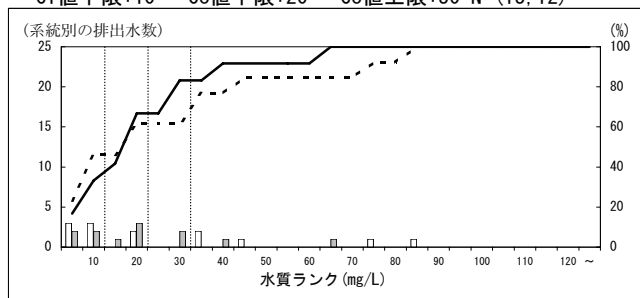

21000 食酢製造業

Ci値下限:10 Co値下限:20 Co値上限:30 N=(3,2)

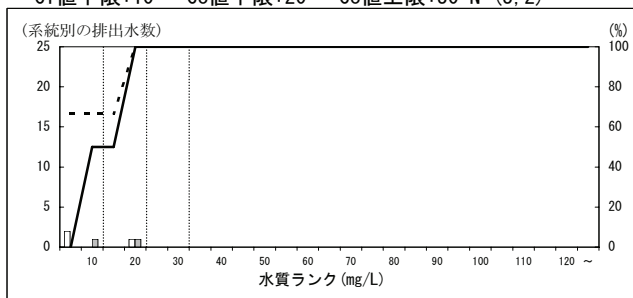

特定排出水の業種等区別の濃度分布 (H16, H21・年間最大値・東京湾等) 一窒素一  
 ※データはH22.9.15現在の暫定値

22000 砂糖精製業

Ci値下限:10 Co値下限:15 Co値上限:25 N=(5,5)

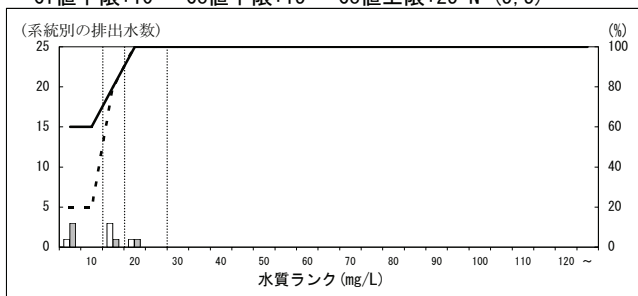

23000 ぶどう糖・水あめ・異性化糖製造業

Ci値下限:10 Co値下限:15 Co値上限:30 N=(14,12)

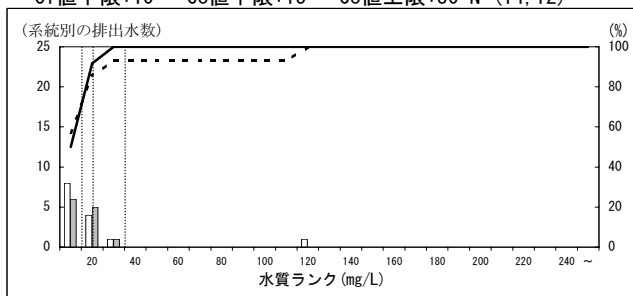

24000 小麦粉製造業

Ci値下限:10 Co値下限:20 Co値上限:30 N=(2,3)

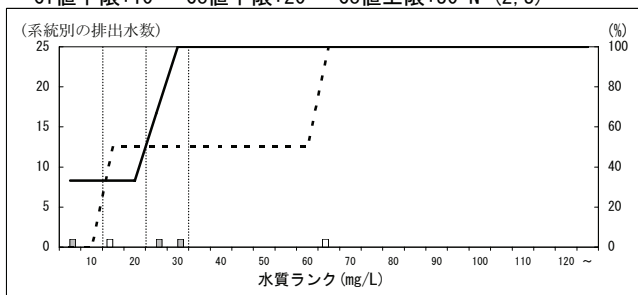

25000 パン製造業

Ci値下限:10 Co値下限:15 Co値上限:25 N=(12,11)

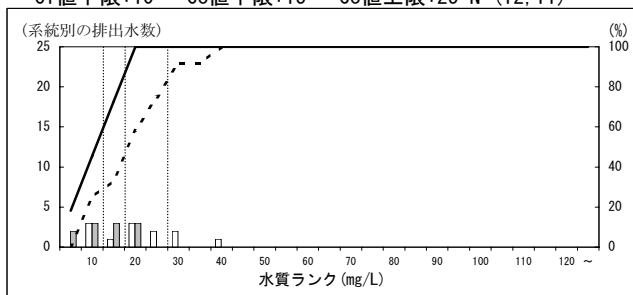

26000 生菓子製造業

Ci値下限:10 Co値下限:15 Co値上限:25 N=(26,24)

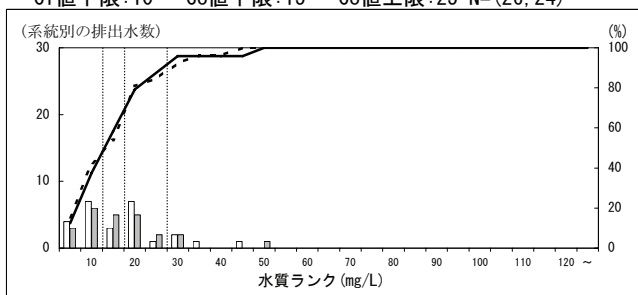

27000 ビスケット類・干菓子製造業

Ci値下限:10 Co値下限:15 Co値上限:30 N=(3,1)

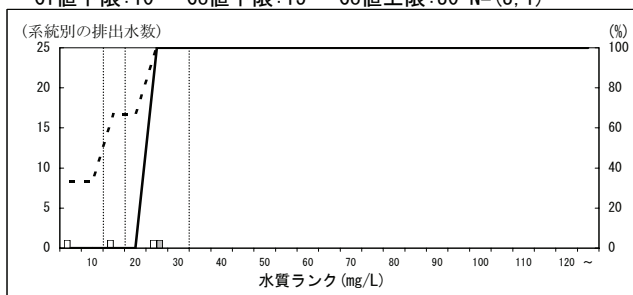

28000 米菓製造業

Ci値下限:10 Co値下限:15 Co値上限:30 N=(9,9)

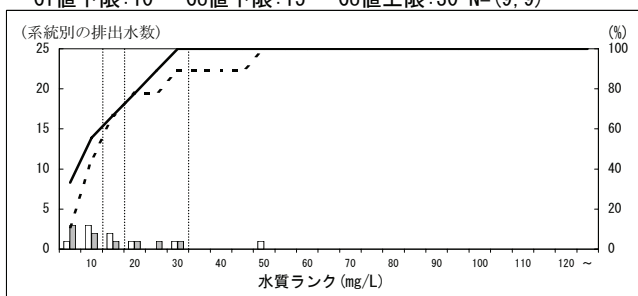

29000 その他のパン・菓子製造業

Ci値下限:10 Co値下限:15 Co値上限:30 N=(20,19)

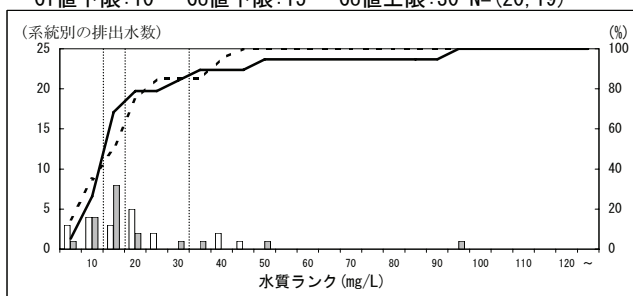

30000 植物油脂製造業

Ci値下限:10 Co値下限:10 Co値上限:20 N=(24,19)

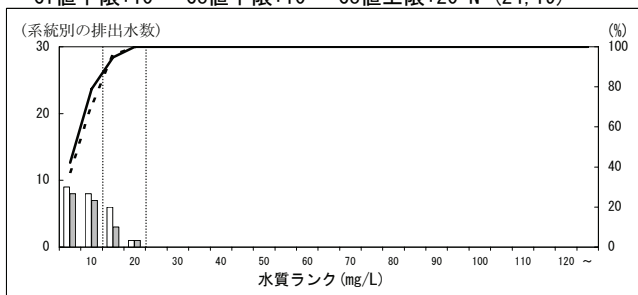

31000 動物油脂製造業

Ci値下限:10 Co値下限:20 Co値上限:30 N=(3,2)

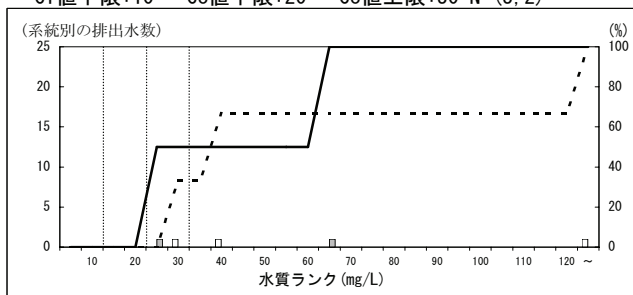

特定排出水の業種等区別の濃度分布 (H16, H21・年間最大値・東京湾等) 一窒素一  
 ※データはH22.9.15現在の暫定値

32000 食用油脂加工业

Ci値下限:10 Co値下限:15 Co値上限:25 N=(9,8)

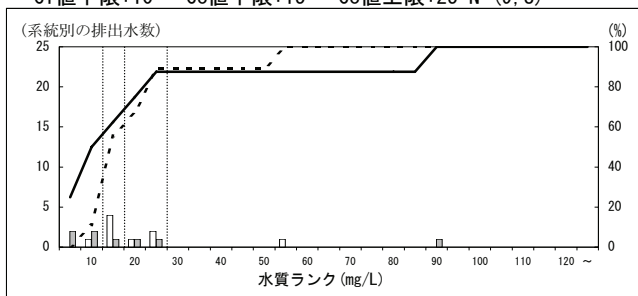

34000 穀類でんぷん製造業

Ci値下限:10 Co値下限:15 Co値上限:30 N=(8,8)

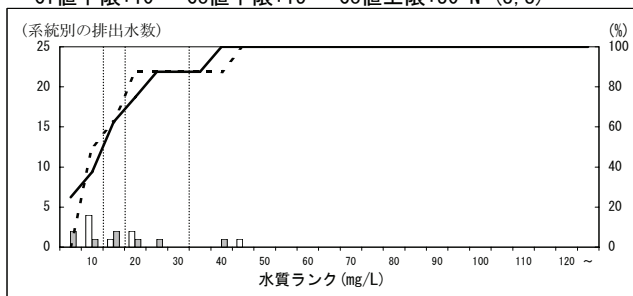

35000 めん類製造業

Ci値下限:10 Co値下限:15 Co値上限:30 N=(30,30)

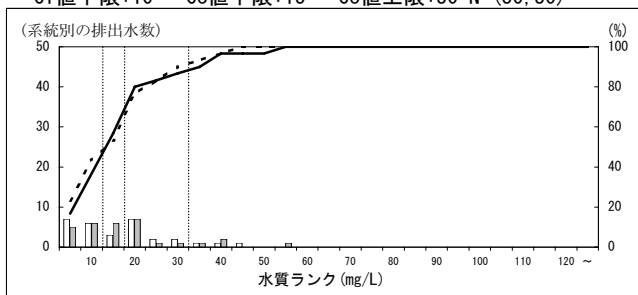

37000 豆腐・油揚製造業

Ci値下限:10 Co値下限:20 Co値上限:40 N=(43,38)

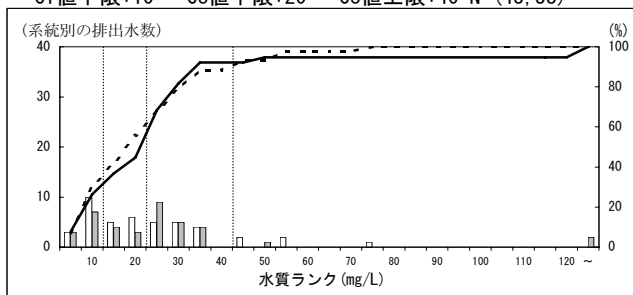

38000 あん類製造業

Ci値下限:10 Co値下限:15 Co値上限:25 N=(8,8)

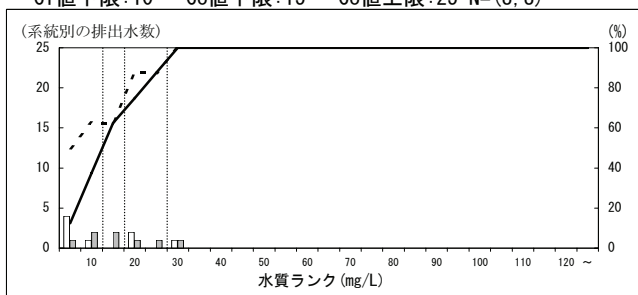

39000 冷凍調理食品製造業

Ci値下限:10 Co値下限:20 Co値上限:35 N=(26,27)

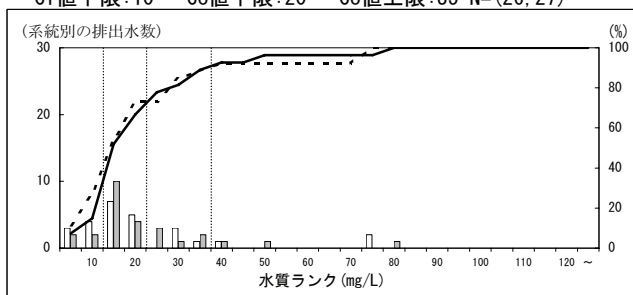

40000 そう(惣)菜製造業のうち煮豆の製造に係るもの

Ci値下限:10 Co値下限:20 Co値上限:30 N=(8,13)

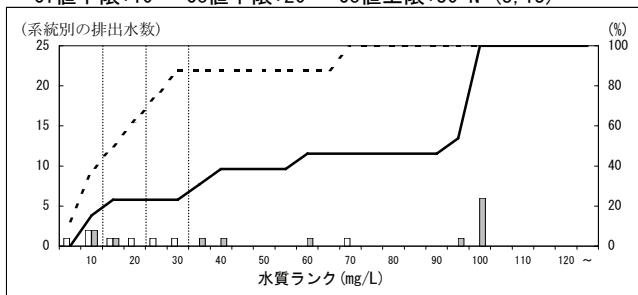

41000 清涼飲料製造業

Ci値下限:10 Co値下限:15 Co値上限:30 N=(51,59)

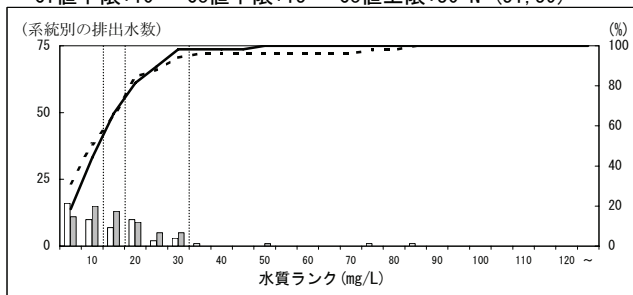

42000 果実酒製造業

Ci値下限:10 Co値下限:15 Co値上限:25 N=(2,2)

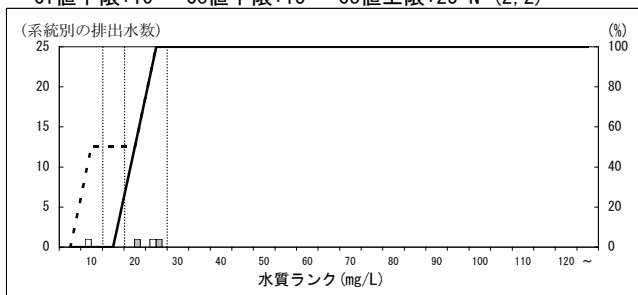

43000 ビール製造業

Ci値下限:10 Co値下限:15 Co値上限:25 N=(8,8)

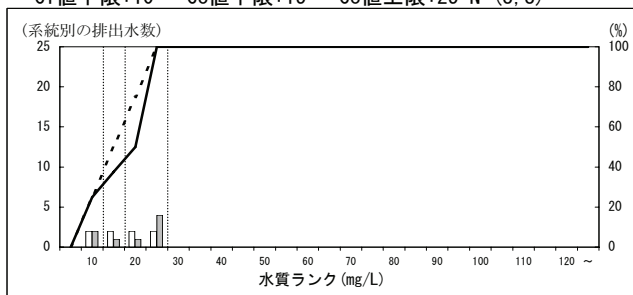

特定排出水の業種等区別の濃度分布 (H16, H21・年間最大値・東京湾等) 一窒素一  
 ※データはH22. 9. 15現在の暫定値

44000 清酒製造業

Ci値下限:10 Co値下限:10 Co値上限:20 N=(17, 19)

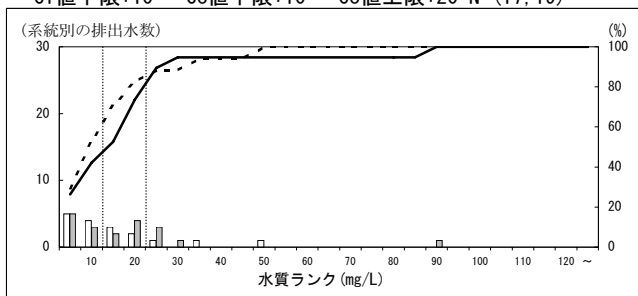

45000 蒸留酒・混成酒製造業

Ci値下限:10 Co値下限:15 Co値上限:25 N=(16, 17)

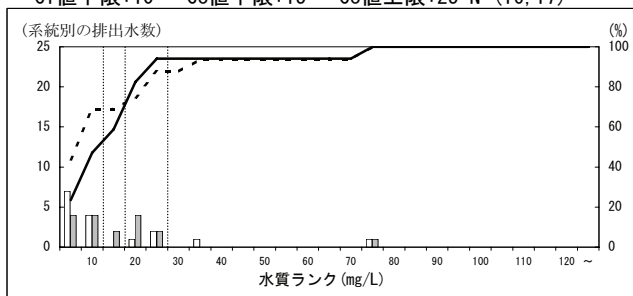

46000 インスタントコーヒー製造業

Ci値下限:10 Co値下限:20 Co値上限:30 N=(2, 2)

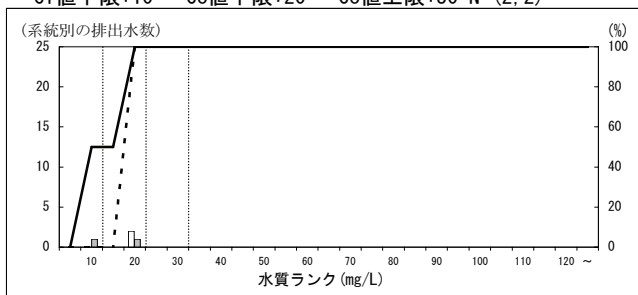

47000 配合飼料製造業

Ci値下限:10 Co値下限:15 Co値上限:25 N=(2, 2)

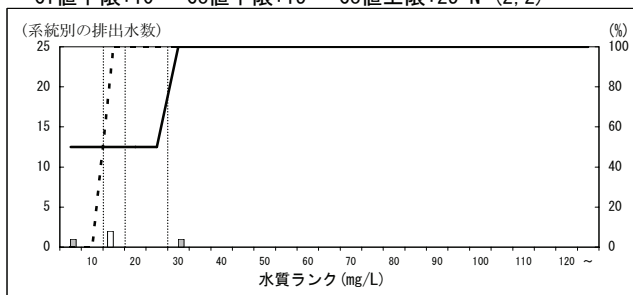

48000 単体飼料製造業

Ci値下限:10 Co値下限:20 Co値上限:30 N=(4, 4)

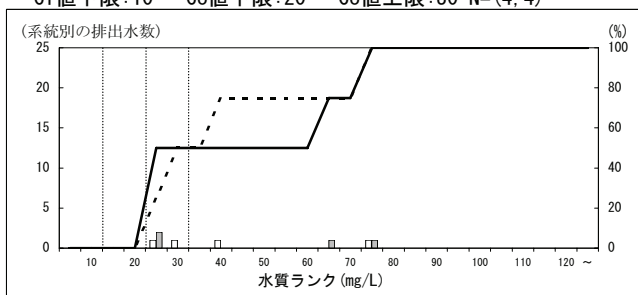

49000 有機質肥料製造業

Ci値下限:10 Co値下限:20 Co値上限:30 N=(4, 4)

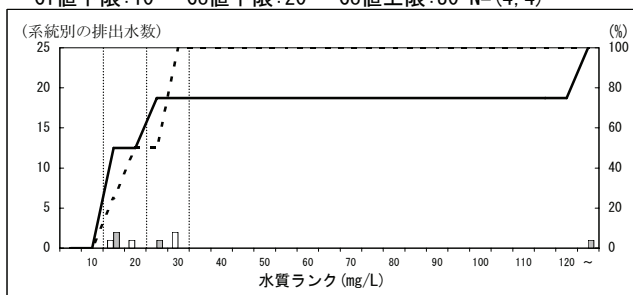

55000 その他の繊維工業で整毛工程に係るもの

Ci値下限:10 Co値下限:20 Co値上限:30 N=(5, 3)

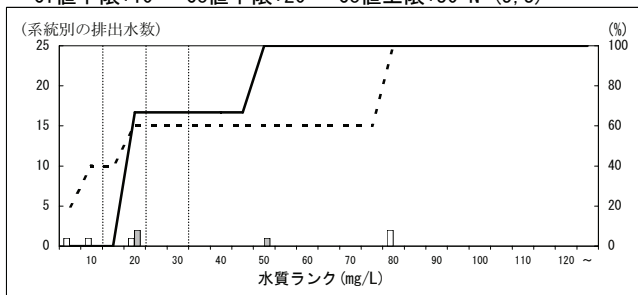

58000 繊維工業で毛織物機械染色整理工程に係るもの

Ci値下限:10 Co値下限:10 Co値上限:20 N=(10, 6)

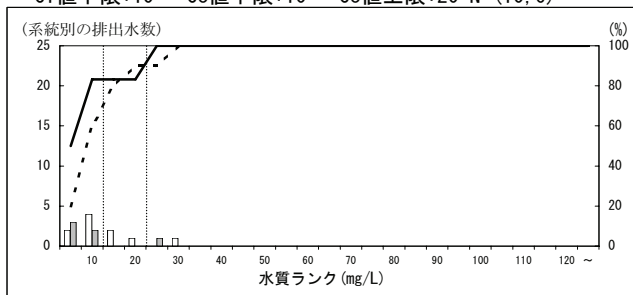

59000 繊維工業で織物機械染色整理工程に係るもの

Ci値下限:10 Co値下限:10 Co値上限:30 N=(50, 38)

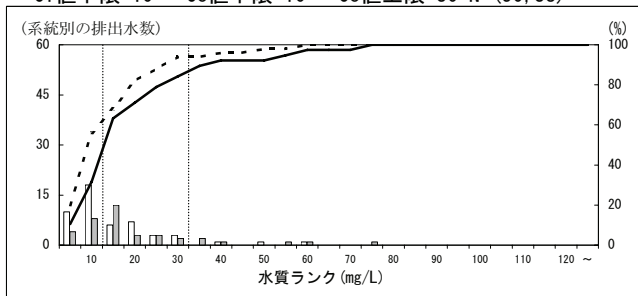

59020 備考(綿織物捺染工程)

Ci値下限:10 Co値下限:60 □Co値上限:80 N=(2, 3)

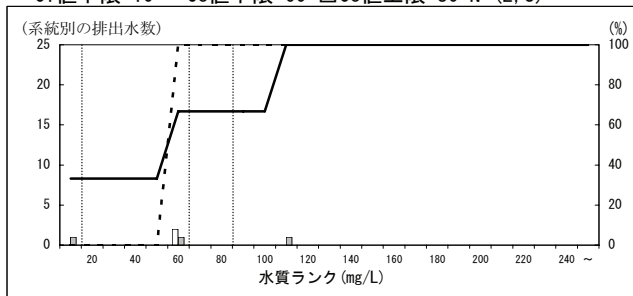

特定排出水の業種等区別の濃度分布 (H16, H21・年間最大値・東京湾等) - 窒素 -  
 ※データはH22. 9. 15現在の暫定値

60000 繊維工業で織物手加工染色整理工程に係るもの  
 Ci値下限:10 Co値下限:20 Co値上限:30 N=(13, 5)

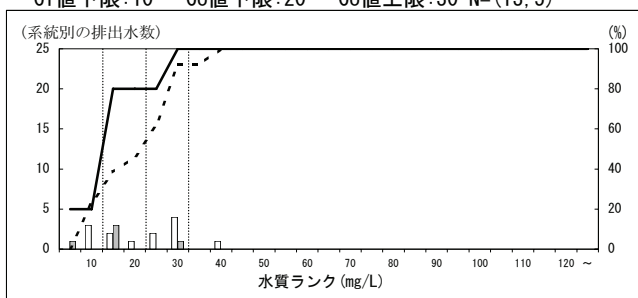

61000 繊維工業で綿状繊維・糸染色整理工程に係るもの  
 Ci値下限:10 Co値下限:15 Co値上限:25 N=(55, 41)

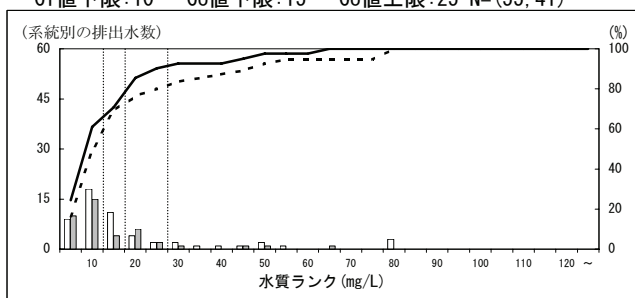

62000 繊維工業でニット・レース染色整理工程に係るもの  
 Ci値下限:10 Co値下限:10 Co値上限:30 N=(12, 13)

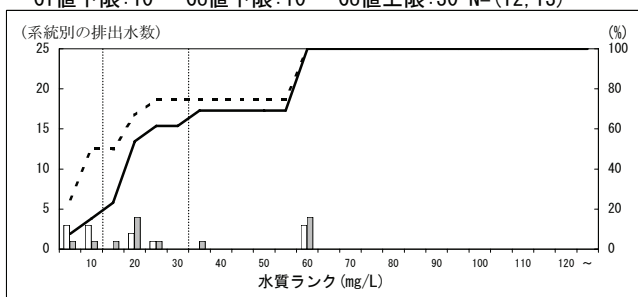

63000 繊維工業で繊維雑品染色整理工程に係るもの  
 Ci値下限:10 Co値下限:20 Co値上限:30 N=(15, 12)

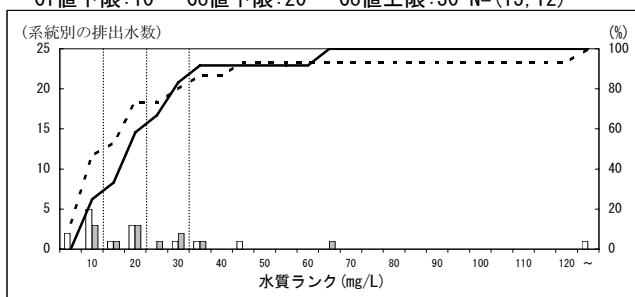

64000 繊維工業で不織布製造工程に係るもの  
 Ci値下限:10 Co値下限:20 Co値上限:30 N=(5, 5)

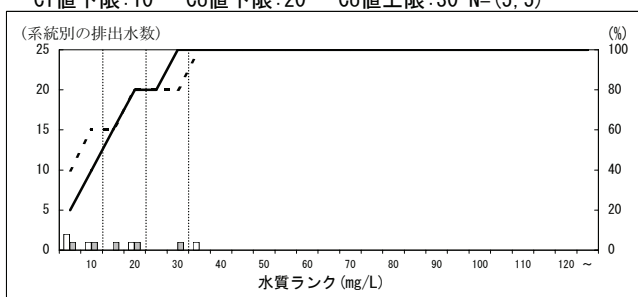

66000 繊維工業で上塗り・防水織物製造工程に係るもの  
 Ci値下限:10 Co値下限:20 Co値上限:30 N=(3, 2)

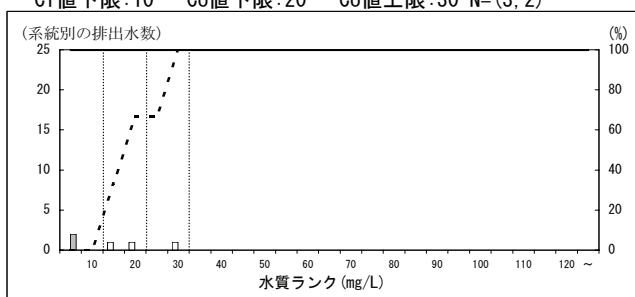

68000 その他の繊維工業  
 Ci値下限:10 Co値下限:15 Co値上限:25 N=(14, 13)

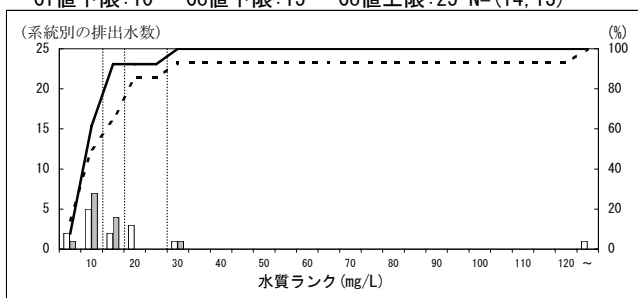

71000 合板製造業又はパーティクルボード製造業  
 Ci値下限:10 Co値下限:10 Co値上限:25 N=(2, 1)

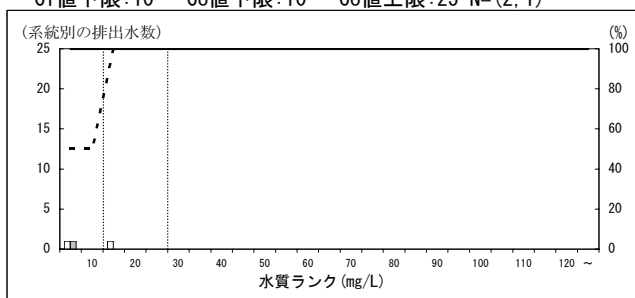

81000 パルプ・洋紙・板紙製造業(未さらしクラフトパルプ)  
 Ci値下限:10 Co値下限:10 Co値上限:15 N=(1, 1)

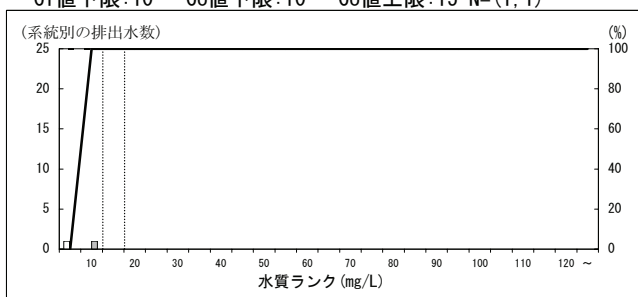

82000 パルプ・洋紙・板紙製造業(さらしクラフトパルプ)  
 Ci値下限:10 Co値下限:10 Co値上限:15 N=(2, 2)

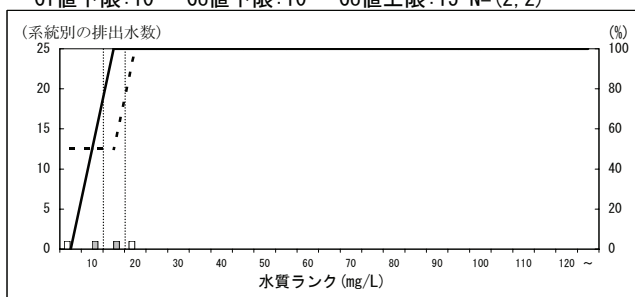

特定排出水の業種等区別の濃度分布 (H16, H21・年間最大値・東京湾等) - 窒素 -  
 ※データはH22. 9. 15現在の暫定値

83000 パルプ・洋紙・板紙製造業(古紙原料パルプ製造)

Ci値下限:10 Co値下限:10 Co値上限:15 N=(8, 7)

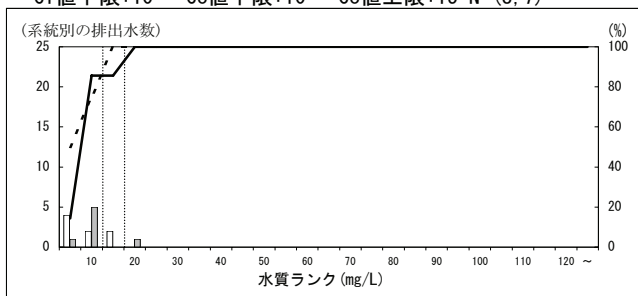

84000 パルプ・洋紙・板紙製造業(古紙原料脱インキ等)

Ci値下限:10 Co値下限:10 Co値上限:15 N=(30, 28)

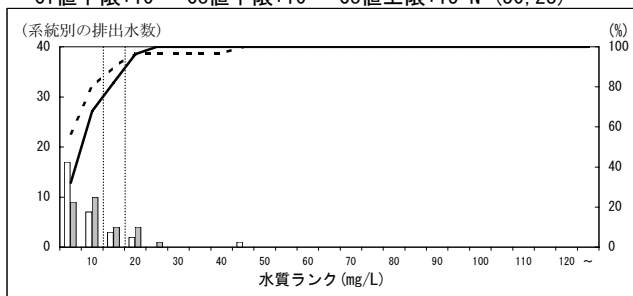

85000 パルプ・洋紙・板紙製造業(木材・古紙以外)

Ci値下限:10 Co値下限:10 Co値上限:15 N=(1, 1)

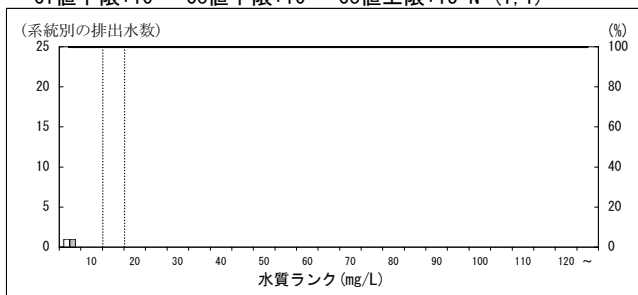

87000 パルプ・洋紙・板紙製造業(その他洋紙製造工程)

Ci値下限:10 Co値下限:10 Co値上限:15 N=(8, 8)

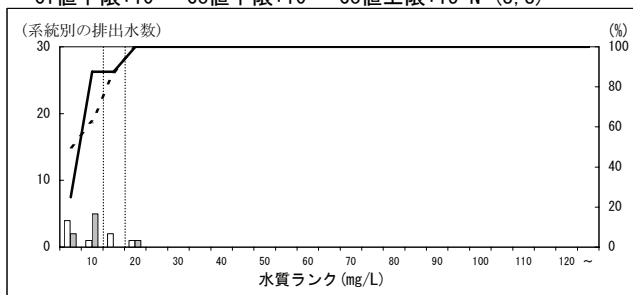

88000 パルプ・洋紙・板紙製造業(板紙製造工程)

Ci値下限:10 Co値下限:10 Co値上限:15 N=(15, 14)

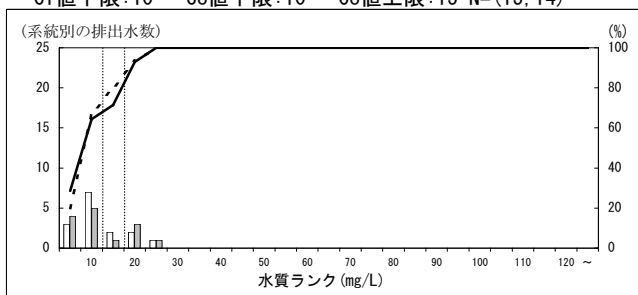

89000 機械すき和紙製造業

Ci値下限:10 Co値下限:10 Co値上限:15 N=(30, 25)

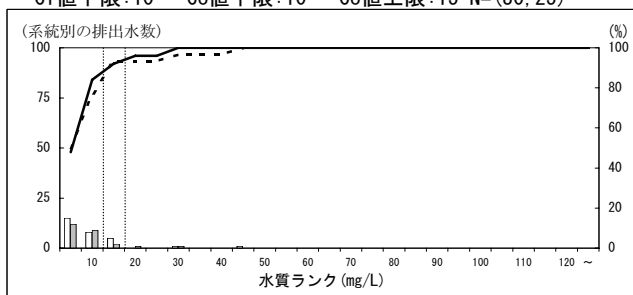

94000 セロファン製造業

Ci値下限:10 Co値下限:20 Co値上限:30 N=(1, 1)

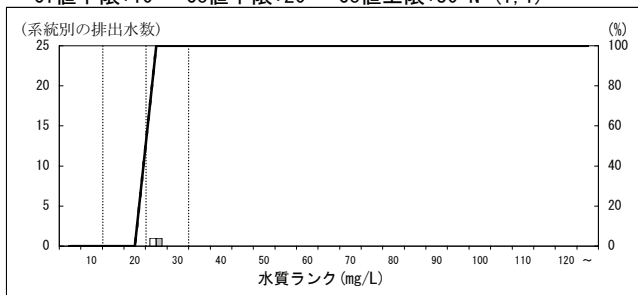

96000 その他の繊維板製造業

Ci値下限:10 Co値下限:15 Co値上限:25 N=(6, 2)

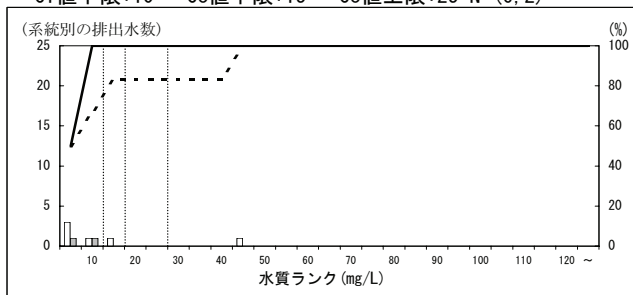

97000 その他のパルプ・紙・紙加工品製造業

Ci値下限:10 Co値下限:10 Co値上限:15 N=(5, 6)

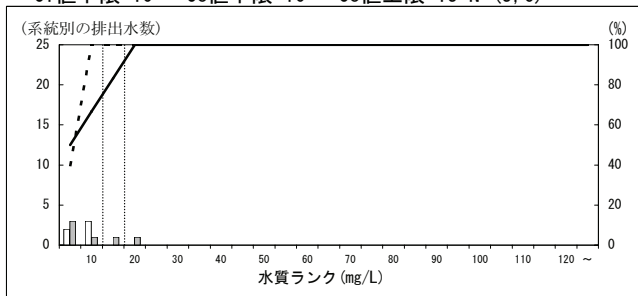

100000 印刷業(新聞その他の出版物を印刷するものを含む)

Ci値下限:10 Co値下限:20 Co値上限:30 N=(22, 15)

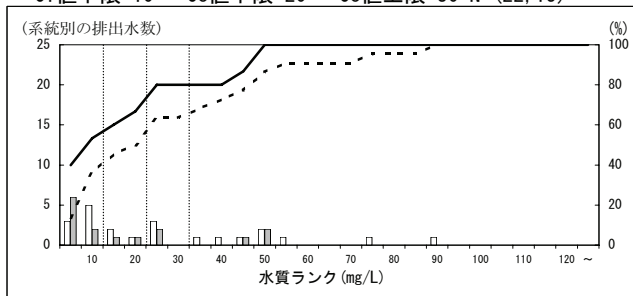

特定排出水の業種等区別の濃度分布 (H16, H21・年間最大値・東京湾等) - 窒素 -  
 ※データはH22. 9. 15現在の暫定値

101000 製版業

Ci値下限:10 Co値下限:20 Co値上限:30 N=(9, 9)

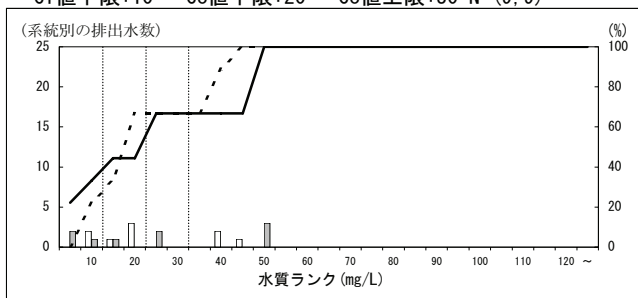

102000 窒素質・りん酸質肥料製造業

Ci値下限:10 Co値下限:15 Co値上限:25 N=(1, 2)

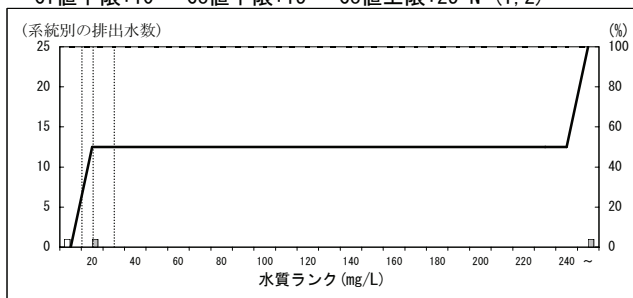

102010 備考(アンモニア製造工程)

Ci値下限:30 Co値下限:40 ■Co値上限:150 N=(2, 2)

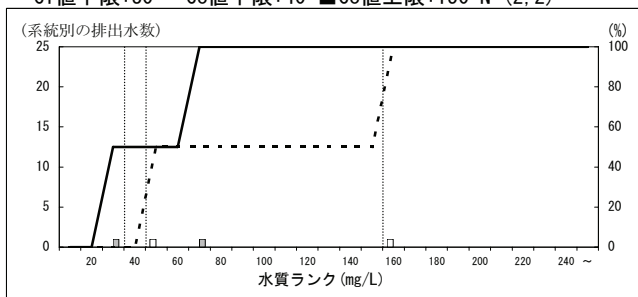

102020 備考(アンモニア誘導品製造工程)

■Ci値下限:200 ■Co値下限:200 ■Co値上限:210 N=(2, 1)

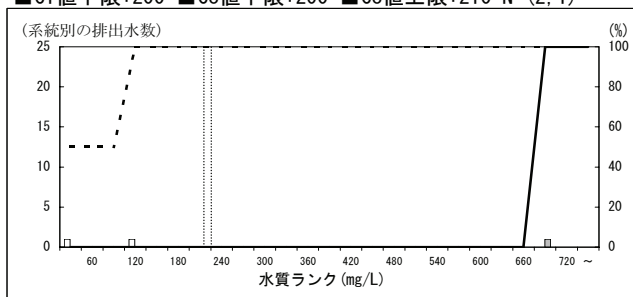

102030 備考(尿素製造工程)

■Ci値下限:1100 ■Co値下限:1100 ■Co値上限:1200 N=(0, 1)

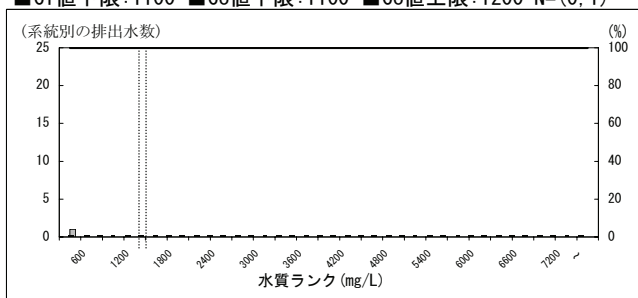

103000 複合肥料製造業

Ci値下限:10 Co値下限:15 Co値上限:35 N=(2, 1)

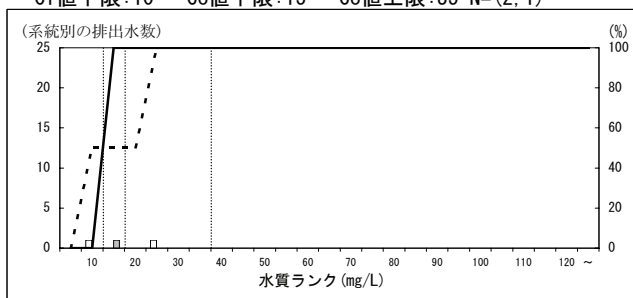

105000 ソーダ工業

Ci値下限:10 Co値下限:10 Co値上限:15 N=(8, 7)

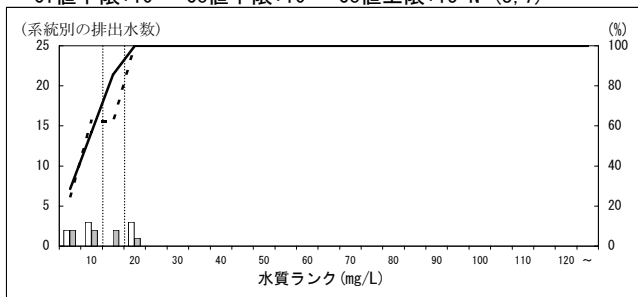

106000 電炉工業

Ci値下限:10 Co値下限:15 Co値上限:25 N=(1, 1)

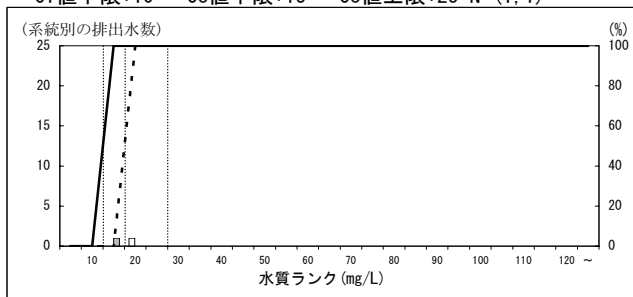

107000 無機顔料製造業

Ci値下限:20 Co値下限:25 Co値上限:40 N=(15, 13)

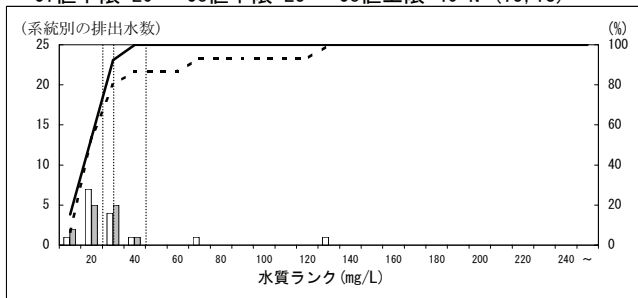

108000 その他の無機化学工業製品製造業

Ci値下限:10 Co値下限:20 Co値上限:50 N=(69, 68)

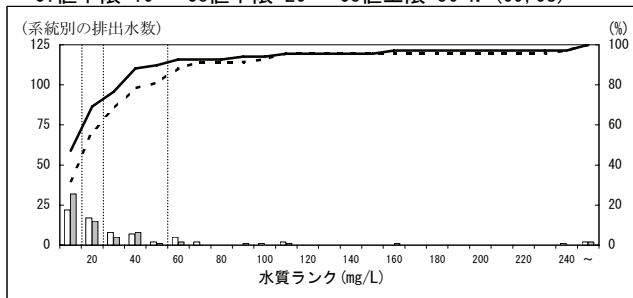



特定排出水の業種等区別の濃度分布 (H16, H21・年間最大値・東京湾等) -窒素-  
 ※データはH22.9.15現在の暫定値

108040 備考(バナジウム化合物製造工程)

Ci値下限:40 Co値下限:50 ■Co値上限:6000 N=(3, 1)

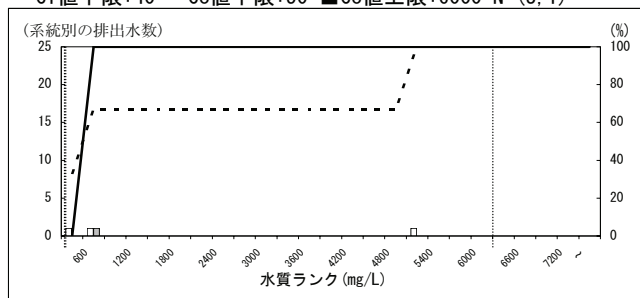

108060 備考(モリブデン化合物製造工程)

Ci値下限:40 Co値下限:50 ■Co値上限:6000 N=(0, 1)

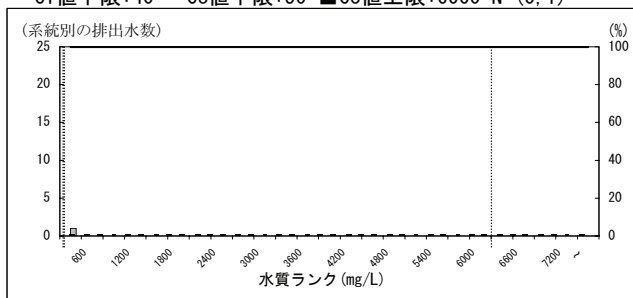

108070 備考(イットリウム酸化物製造工程)

Ci値下限:40 Co値下限:50 ■Co値上限:150 N=(0, 2)

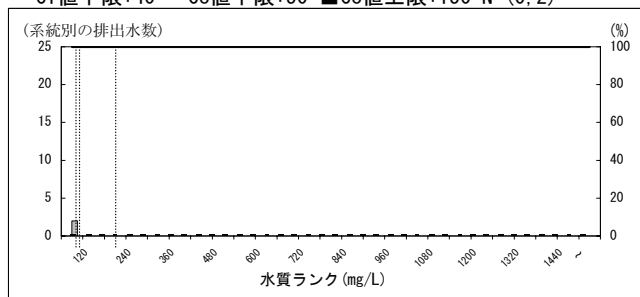

108160 備考(窒素・窒素化合物を含有する原料を使用)

Ci値下限:40 Co値下限:50 ■Co値上限:160 N=(4, 1)

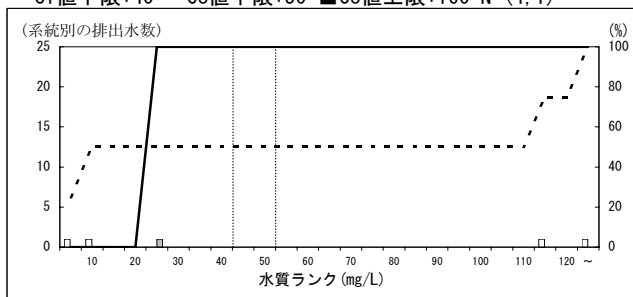

109000 石油化学系基礎製品製造業(脂肪族系中間物製造)

Ci値下限:10 Co値下限:15 Co値上限:60 N=(22, 24)

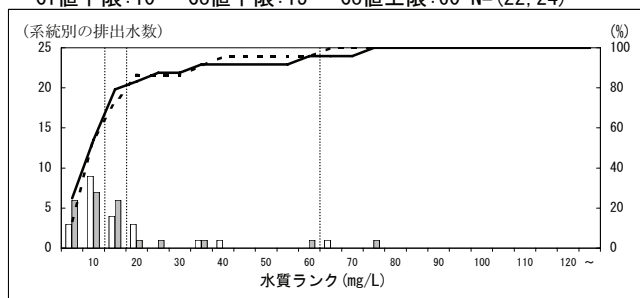

109050 備考(窒素・窒素化合物を原料として使用)

Ci値下限:40 Co値下限:50 ■Co値上限:240 N=(2, 1)

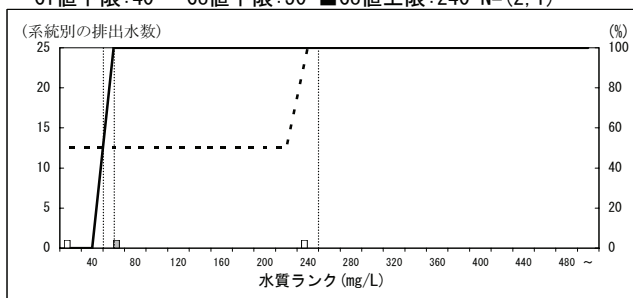

110000 石油化学系基礎製品製造業(環式中間物等製造)

Ci値下限:10 Co値下限:15 Co値上限:30 N=(11, 11)

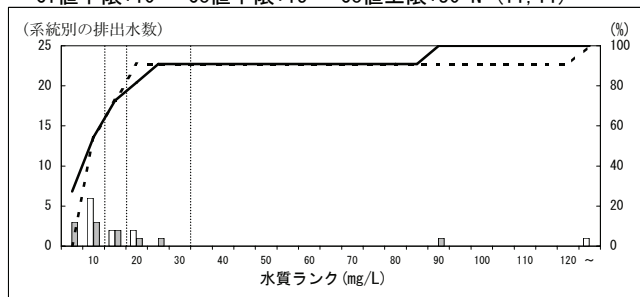

110030 備考(窒素・窒素化合物を原料として使用)

Ci値下限:10 Co値下限:15 Co値上限:60 N=(1, 1)

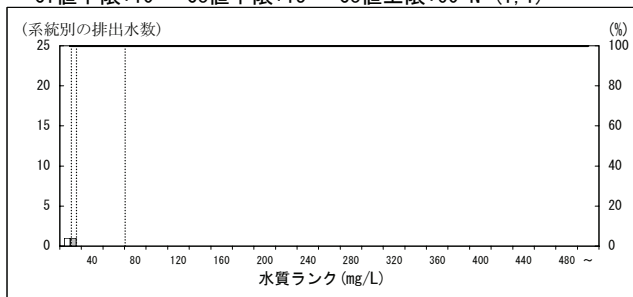

111000 石油化学系基礎製品製造業(プラスチック製造)

Ci値下限:10 Co値下限:15 Co値上限:60 N=(20, 23)

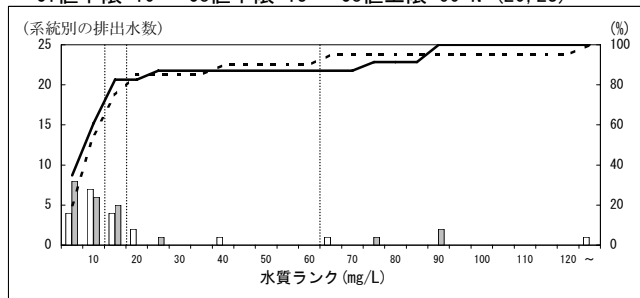

112000 石油化学系基礎製品製造業(合成ゴム製造工程)

Ci値下限:10 Co値下限:15 Co値上限:25 N=(5, 4)

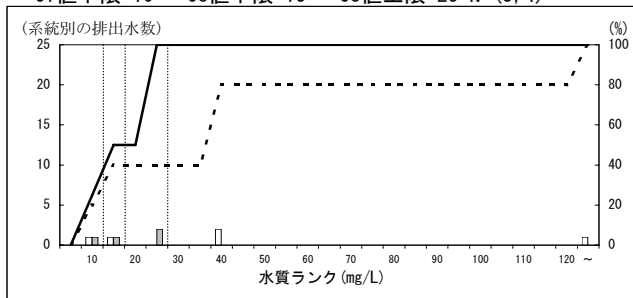

特定排出水の業種等区別の濃度分布 (H16, H21・年間最大値・東京湾等) - 窒素 -  
 ※データはH22. 9. 15現在の暫定値

112030 備考(窒素・窒素化合物を原料等として使用)

Ci値下限:15 Co値下限:50 ■Co値上限:145 N=(3, 3)

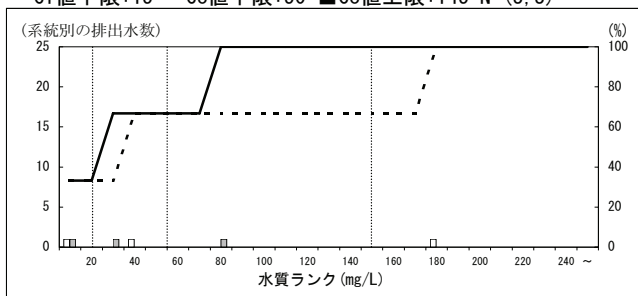

113000 石油化学系基礎製品製造業(有機化学工業製品)

Ci値下限:10 Co値下限:15 Co値上限:40 N=(5, 7)

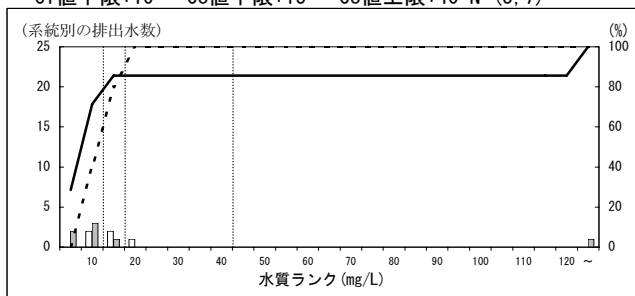

114000 その他の石油化学系基礎製品製造業

Ci値下限:10 Co値下限:15 Co値上限:25 N=(14, 15)

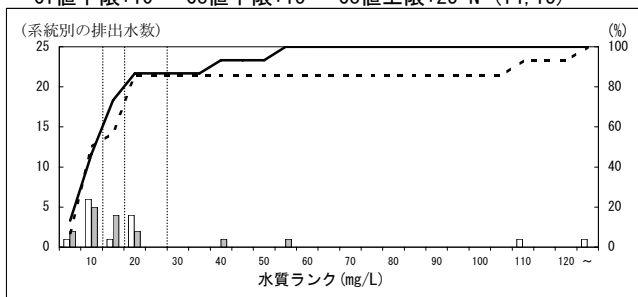

115000 脂肪族系中間物製造業

Ci値下限:10 Co値下限:15 Co値上限:35 N=(39, 33)

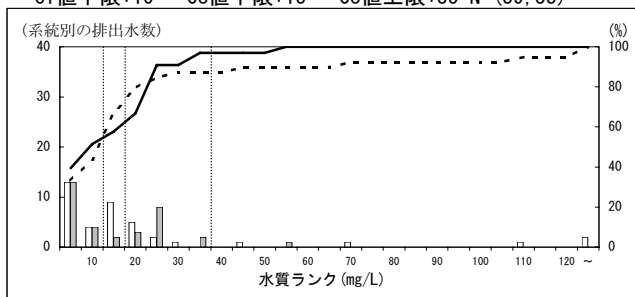

115010 備考(青酸誘導品含有排水を排出する工程)

■Ci値下限:300 ■Co値下限:300 ■Co値上限:2750 N=(3, 3)

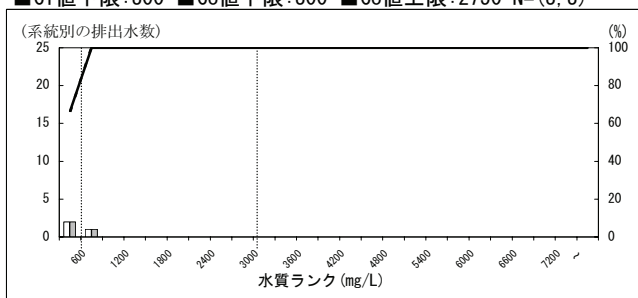

115050 備考(窒素・窒素化合物を原料として使用)

Ci値下限:20 Co値下限:45 □Co値上限:120 N=(9, 7)

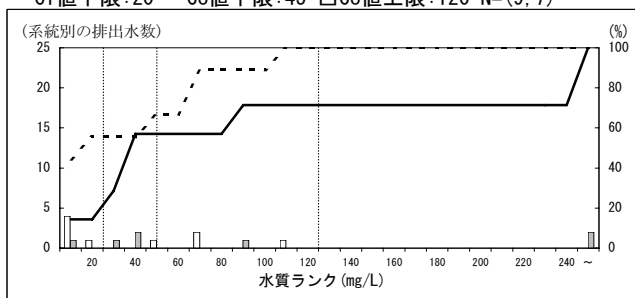

116000 メタン誘導品製造業

Ci値下限:10 Co値下限:15 Co値上限:60 N=(5, 4)

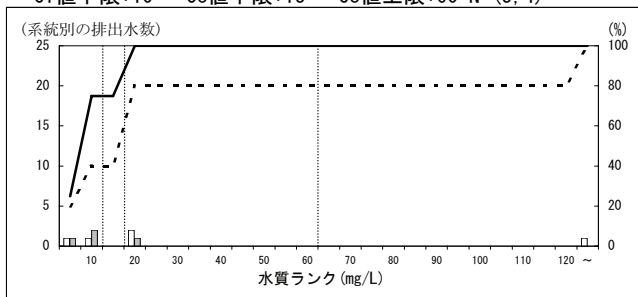

117000 発酵工業

Ci値下限:10 Co値下限:15 Co値上限:55 N=(8, 6)

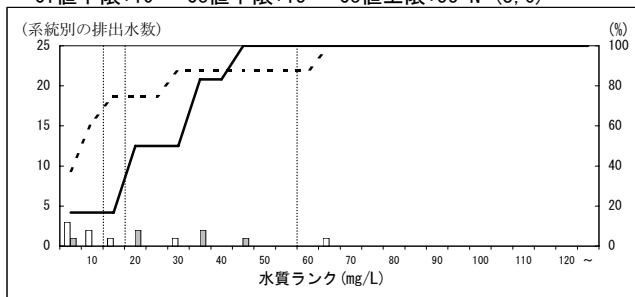

119000 環式中間物・合成染料・有機顔料製造業

Ci値下限:10 Co値下限:15 Co値上限:55 N=(33, 34)

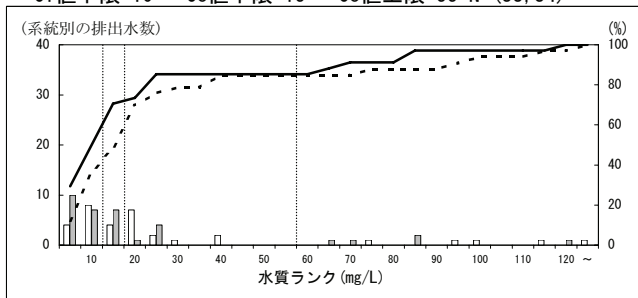

119040 備考(窒素・窒素化合物を原料として使用)

Ci値下限:10 Co値下限:30 □Co値上限:100 N=(12, 4)

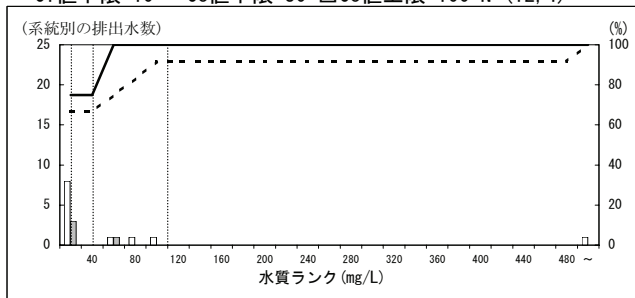

特定排出水の業種等区別の濃度分布 (H16, H21・年間最大値・東京湾等) -窒素-  
 ※データはH22.9.15現在の暫定値

120000 プラスチック製造業

Ci値下限:10 Co値下限:10 Co値上限:25 N=(51, 58)

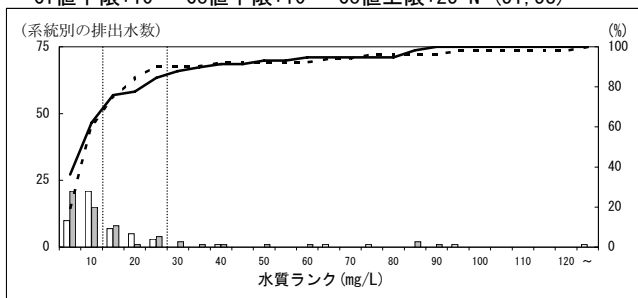

120030 備考(窒素・窒素化合物を原料等として使用)

Ci値下限:10 Co値下限:20 Co値上限:70 N=(10, 5)

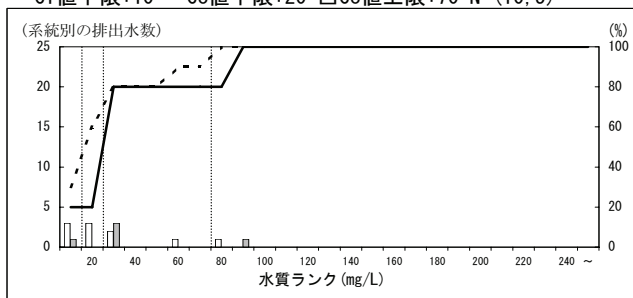

121000 合成ゴム製造業

Ci値下限:10 Co値下限:15 Co値上限:45 N=(11, 10)

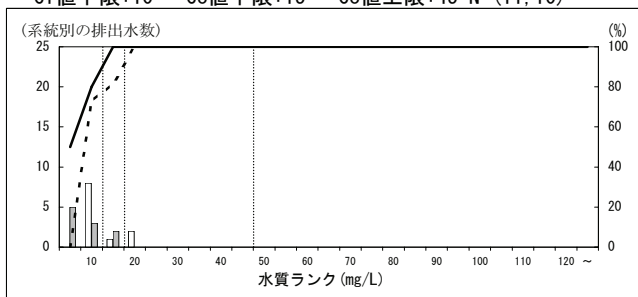

121030 備考(窒素・窒素化合物を原料等として使用)

Ci値下限:20 Co値下限:40 Co値上限:100 N=(2, 2)

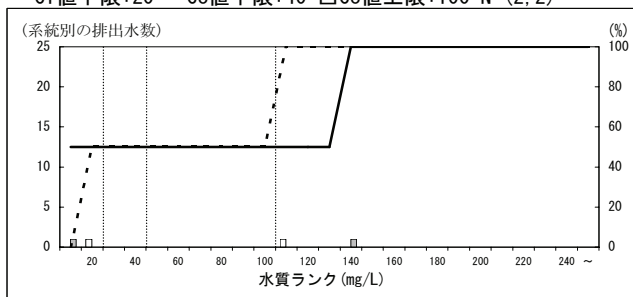

122000 その他の有機化学工業製品製造業

Ci値下限:10 Co値下限:15 Co値上限:70 N=(59, 61)

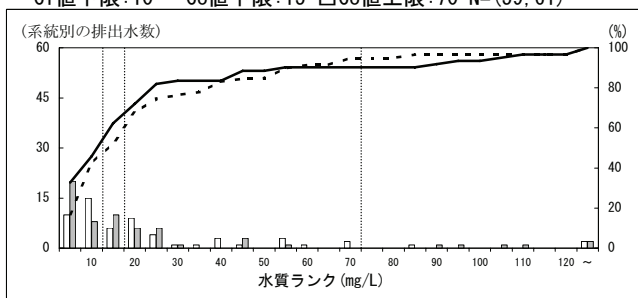

122030 備考(窒素・窒素化合物を原料として使用)

Ci値下限:15 Co値下限:20 Co値上限:85 N=(19, 19)

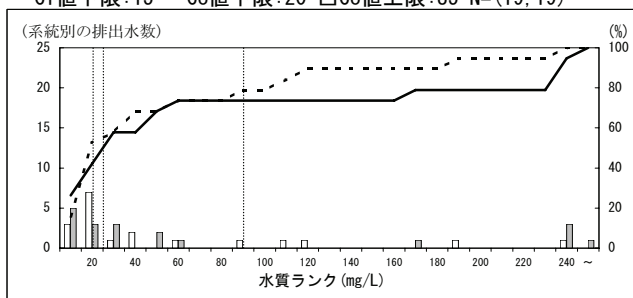

122050 備考(メラミン製造工程)

■Ci値下限:850 ■Co値下限:850 ■Co値上限:1500 N=(1, 1)

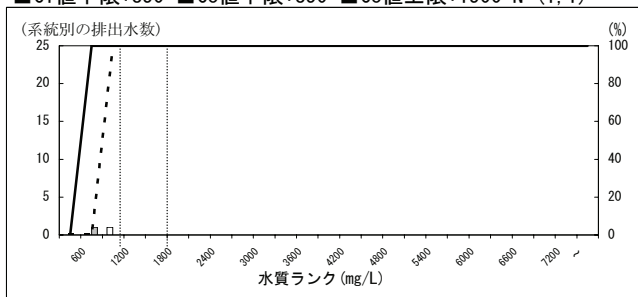

125000 合成繊維製造業

Ci値下限:10 Co値下限:10 Co値上限:15 N=(10, 12)

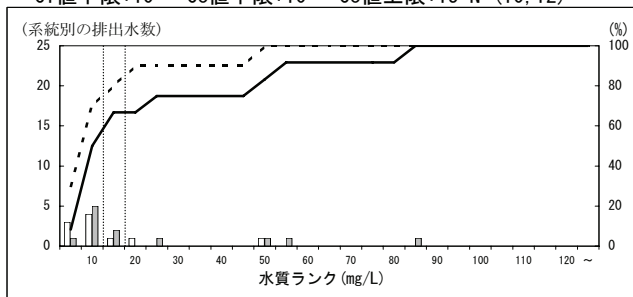

126000 脂肪酸・硬化油・グリセリン製造業

Ci値下限:10 Co値下限:10 Co値上限:30 N=(5, 5)

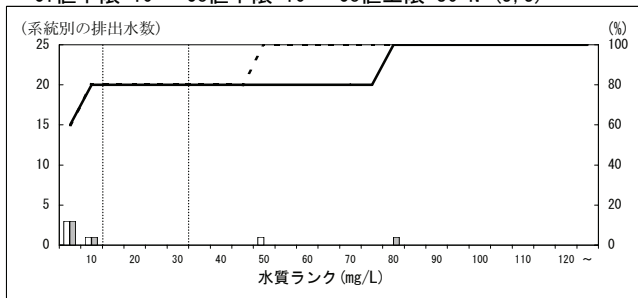

127000 石けん・合成洗剤製造業

Ci値下限:10 Co値下限:15 Co値上限:25 N=(9, 8)

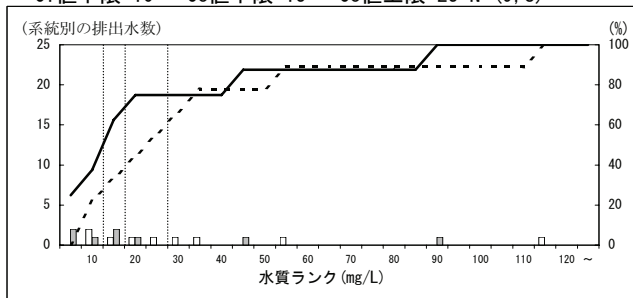

特定排出水の業種等区別の濃度分布 (H16, H21・年間最大値・東京湾等) -窒素-  
 ※データはH22.9.15現在の暫定値

128000 その他の界面活性剤製造業

Ci値下限:10 Co値下限:15 Co値上限:55 N=(23, 22)

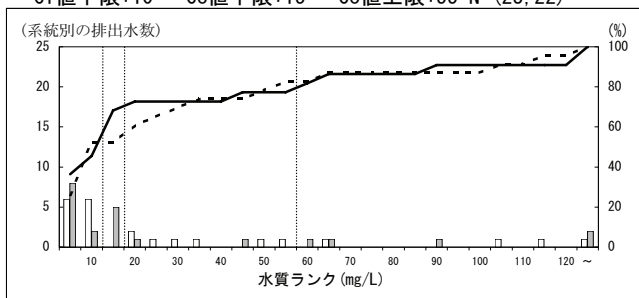

129000 塗料製造業

Ci値下限:10 Co値下限:15 Co値上限:30 N=(11, 9)

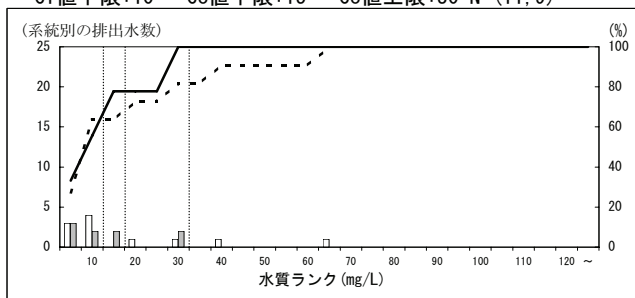

130000 印刷インキ製造業

Ci値下限:10 Co値下限:15 Co値上限:30 N=(2, 2)

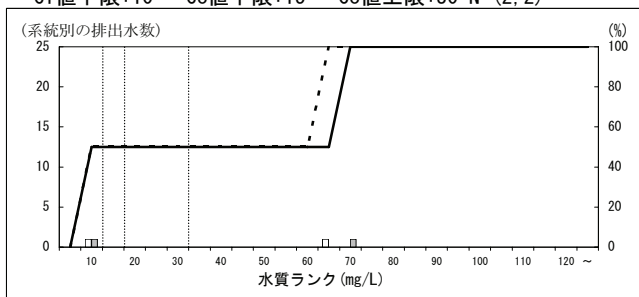

131000 医薬品原薬・製剤製造業

Ci値下限:10 Co値下限:15 Co値上限:45 N=(30, 29)

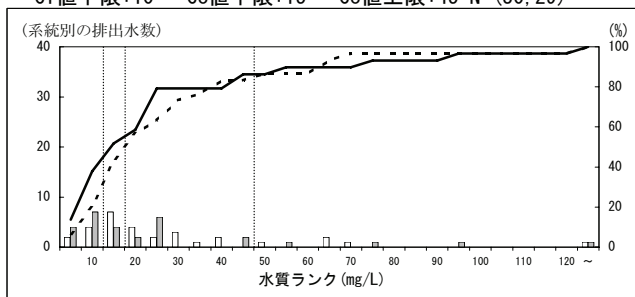

131020 備考(医薬品原薬製造工程(窒素・窒素化合物))

Ci値下限:20 Co値下限:25 Co値上限:120 N=(5, 5)

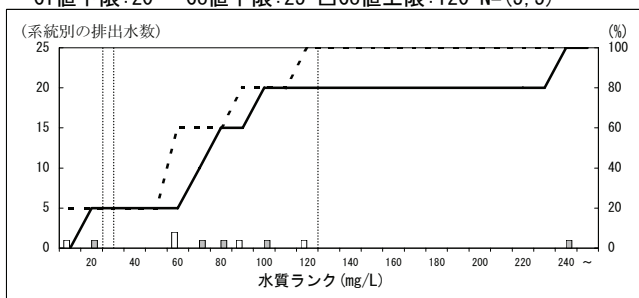

132000 医薬品製剤製造業

Ci値下限:10 Co値下限:10 Co値上限:20 N=(19, 16)

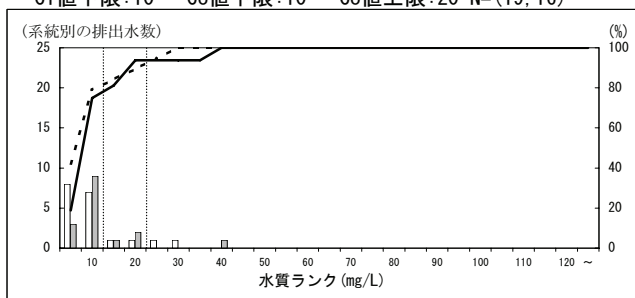

133000 生物学的製剤製造業

Ci値下限:10 Co値下限:10 Co値上限:20 N=(3, 2)

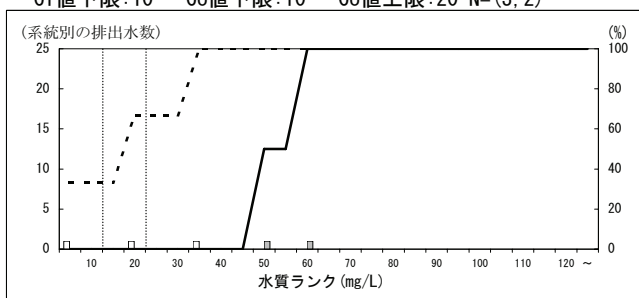

135000 動物用医薬品製造業

Ci値下限:10 Co値下限:15 Co値上限:25 N=(4, 4)

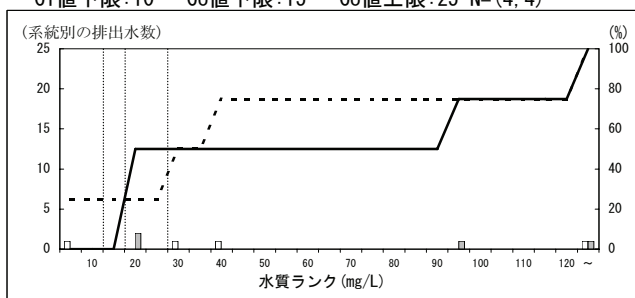

136000 火薬類製造業

Ci値下限:10 Co値下限:15 Co値上限:65 N=(2, 2)

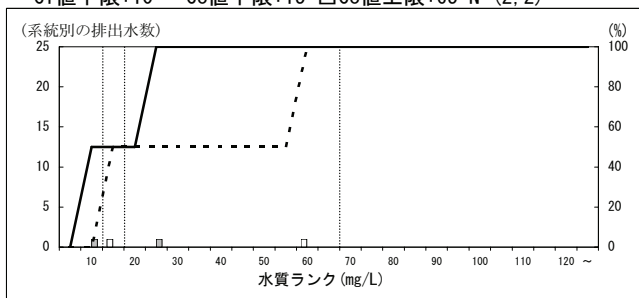

137000 農薬製造業

Ci値下限:10 Co値下限:15 Co値上限:70 N=(4, 3)

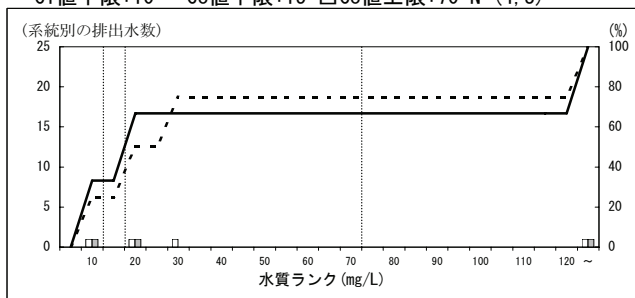

特定排出水の業種等区別の濃度分布 (H16, H21・年間最大値・東京湾等) - 窒素 -  
 ※データはH22.9.15現在の暫定値

138000 合成香料製造業

Ci値下限:10 Co値下限:15 Co値上限:35 N=(3,2)

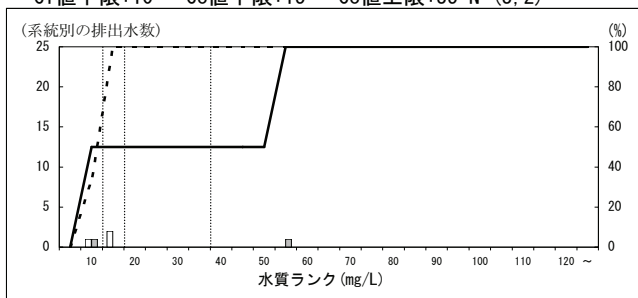

139000 その他の香料製造業

Ci値下限:10 Co値下限:15 Co値上限:25 N=(3,2)

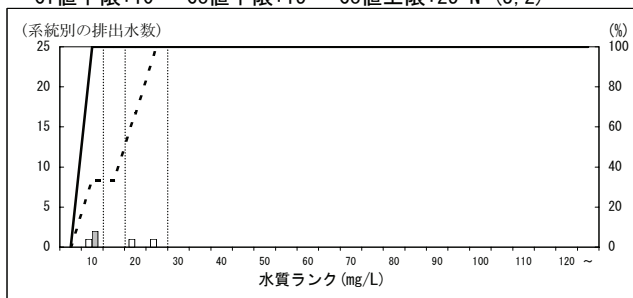

140000 化粧品・歯磨・その他の化粧用調整品製造業

Ci値下限:10 Co値下限:15 Co値上限:25 N=(6,7)

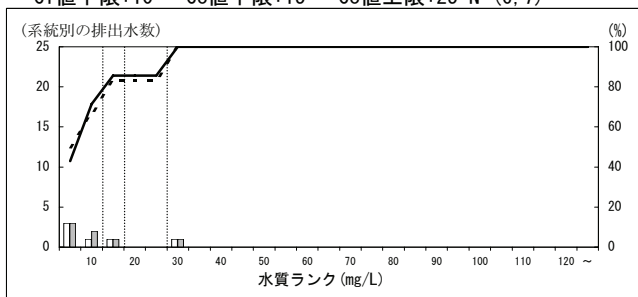

142000 ゼラチン・接着剤製造業(にかわ製造業を含む)

Ci値下限:10 Co値下限:15 Co値上限:25 N=(5,5)

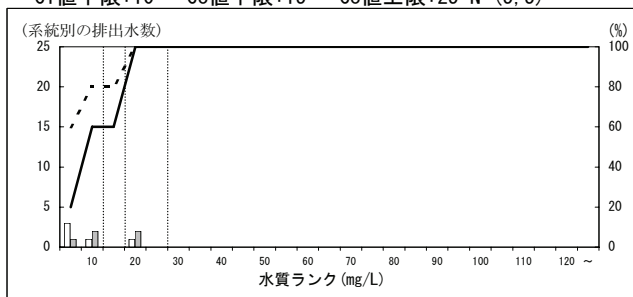

143000 写真感光材料製造業

Ci値下限:10 Co値下限:15 Co値上限:25 N=(4,4)

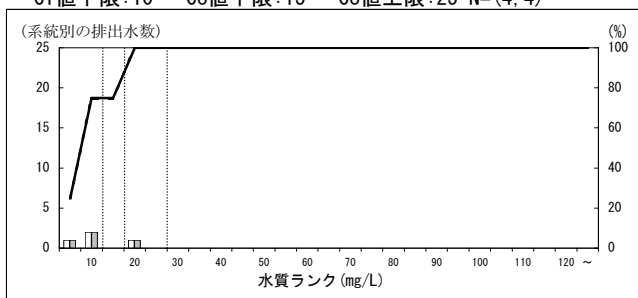

145000 イオン交換樹脂製造業

Ci値下限:10 Co値下限:15 Co値上限:25 N=(2,3)

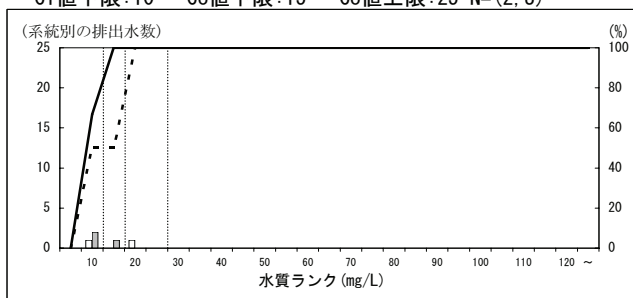

146000 その他の化学工業

Ci値下限:10 Co値下限:15 Co値上限:55 N=(15,13)

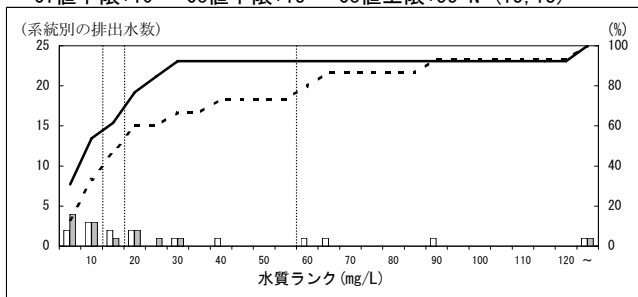

147000 石油精製業

Ci値下限:10 Co値下限:20 Co値上限:30 N=(23,24)

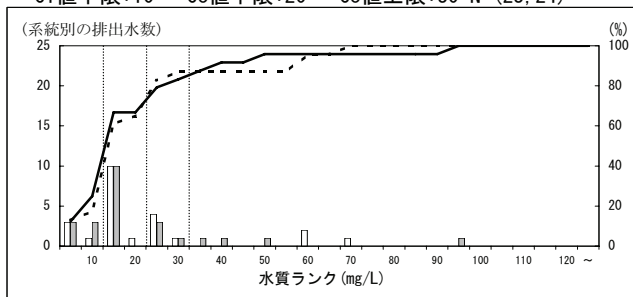

148000 その他の潤滑油製造業

Ci値下限:10 Co値下限:20 Co値上限:30 N=(3,3)

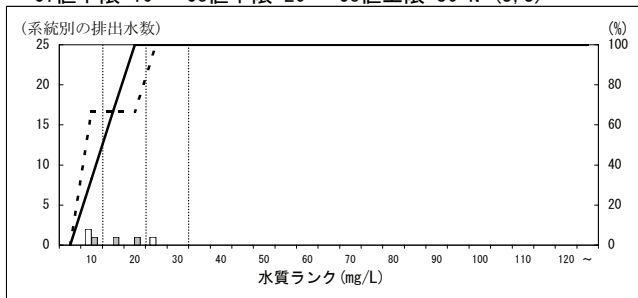

149000 コークス製造業

■Ci値下限:320 ■Co値下限:500 ■Co値上限:950 N=(3,4)

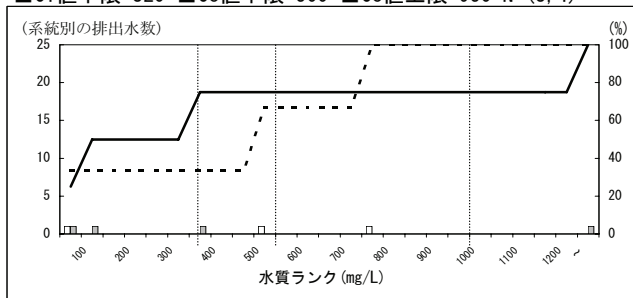

特定排出水の業種等区別の濃度分布 (H16, H21・年間最大値・東京湾等) - 窒素 -  
 ※データはH22.9.15現在の暫定値

150000 石油コークス製造業

Ci値下限:10 Co値下限:20 Co値上限:30 N=(1,1)

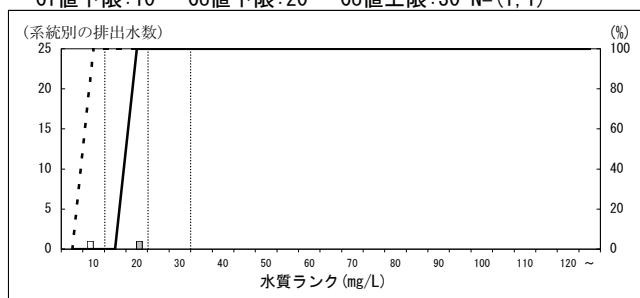

151000 自動車タイヤ・チューブ製造業

Ci値下限:10 Co値下限:20 Co値上限:30 N=(2,2)

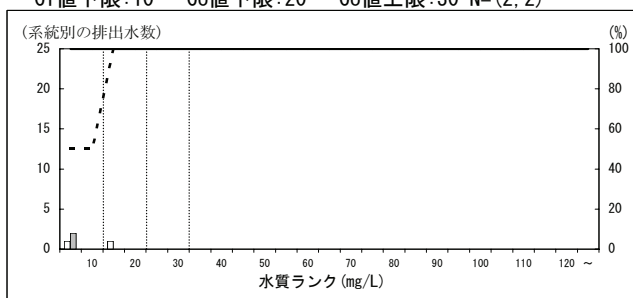

152000 ゴム製品製造業(ラテックス成型型洗浄工程)

Ci値下限:10 Co値下限:10 Co値上限:15 N=(1,1)

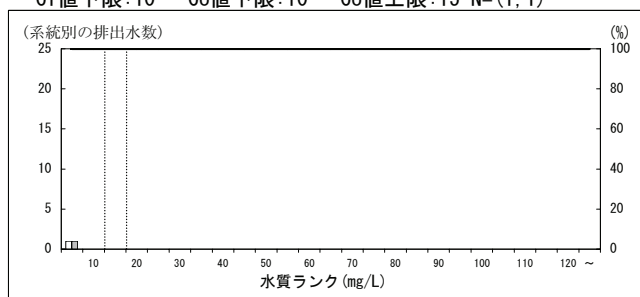

153000 その他のゴム製品製造業

Ci値下限:10 Co値下限:15 Co値上限:25 N=(22,25)

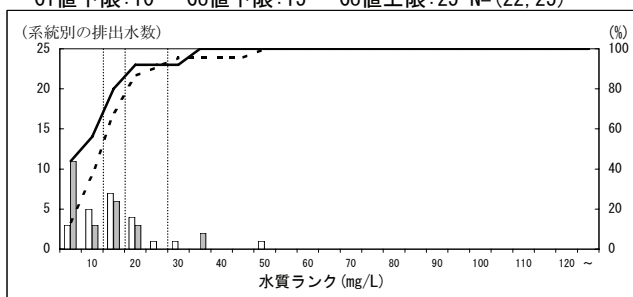

156000 板ガラス製造業

Ci値下限:10 Co値下限:10 Co値上限:20 N=(9,10)

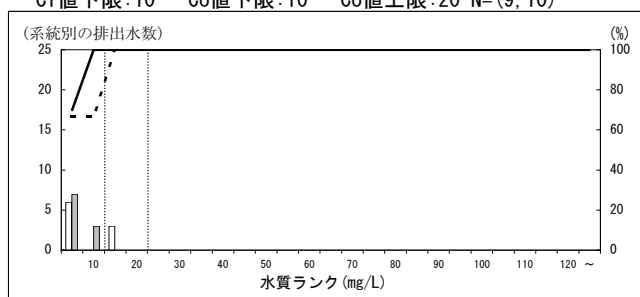

157000 板ガラス加工業

Ci値下限:10 Co値下限:10 Co値上限:20 N=(13,14)

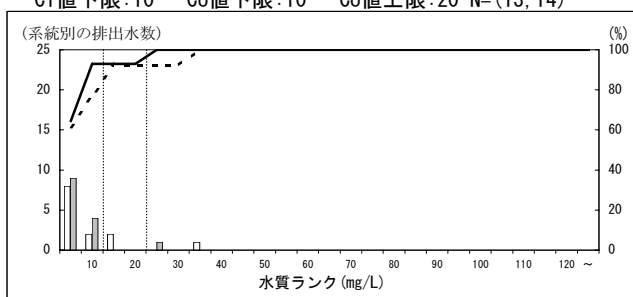

158000 ガラス製加工素材製造業

Ci値下限:10 Co値下限:10 Co値上限:20 N=(3,2)

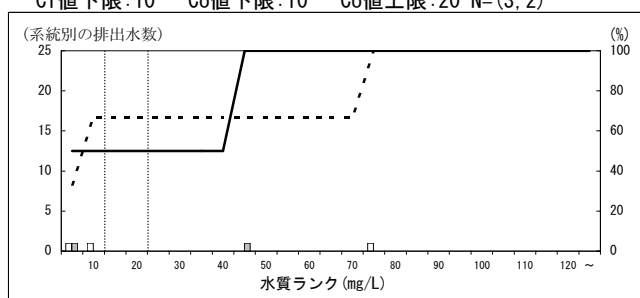

159000 ガラス容器製造業

Ci値下限:10 Co値下限:10 Co値上限:15 N=(2,2)

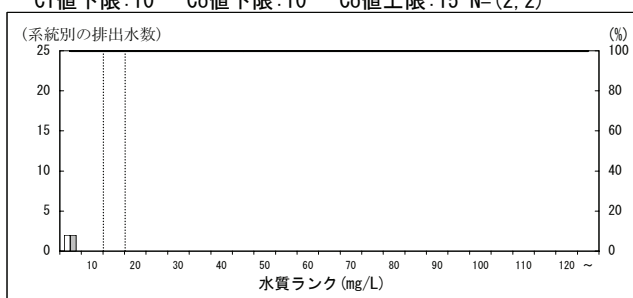

160000 理化学用・医療用ガラス器具製造業

Ci値下限:10 Co値下限:10 Co値上限:15 N=(3,1)

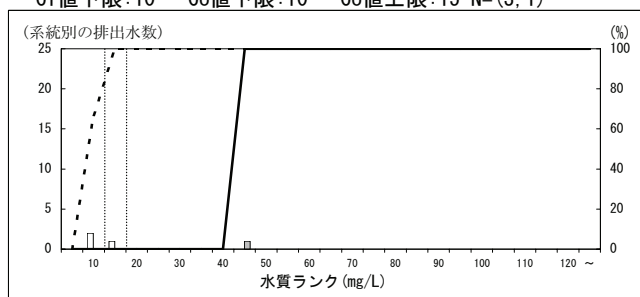

161000 卓上用・ちゅう房用ガラス器具製造業

Ci値下限:10 Co値下限:10 Co値上限:15 N=(5,4)

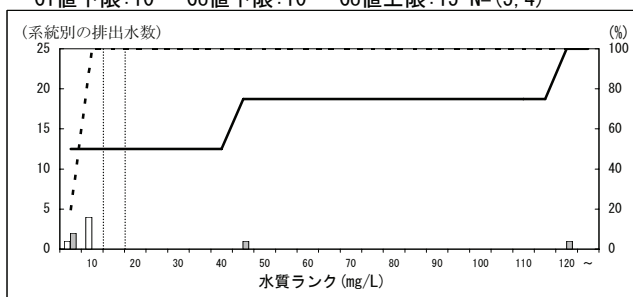

特定排出水の業種等区別の濃度分布 (H16, H21・年間最大値・東京湾等) - 窒素 -  
 ※データはH22.9.15現在の暫定値

162000 ガラス繊維(長繊維)・同製品製造業  
 Ci値下限:10 Co値下限:15 Co値上限:25 N=(4,5)

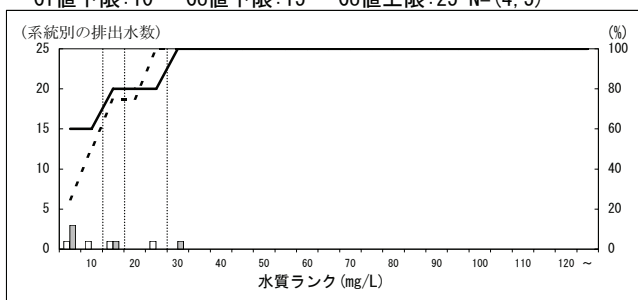

163000 その他のガラス繊維・同製品製造業  
 Ci値下限:10 Co値下限:20 Co値上限:30 N=(4,4)

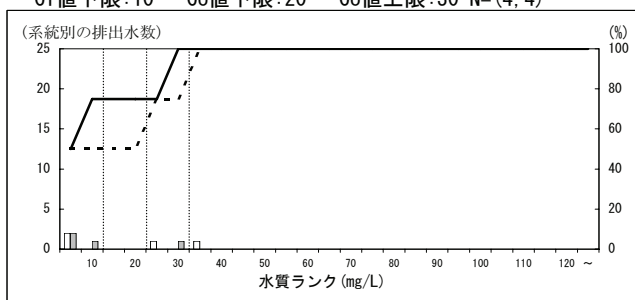

164000 その他のガラス・同製品製造業  
 Ci値下限:10 Co値下限:10 Co値上限:25 N=(8,5)

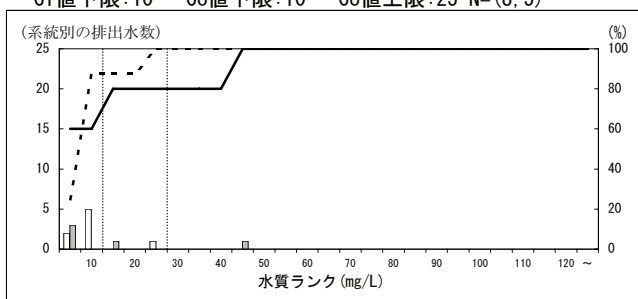

165000 生コンクリート製造業  
 Ci値下限:10 Co値下限:10 Co値上限:15 N=(3,4)

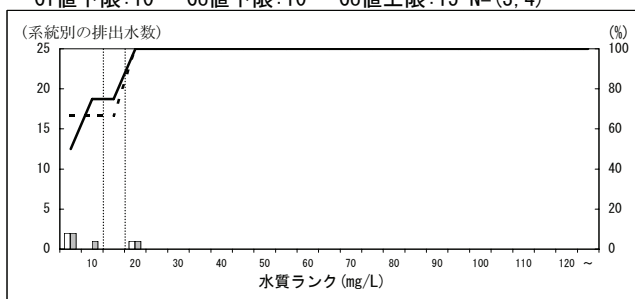

166000 コンクリート製品製造業  
 Ci値下限:10 Co値下限:10 Co値上限:15 N=(7,8)

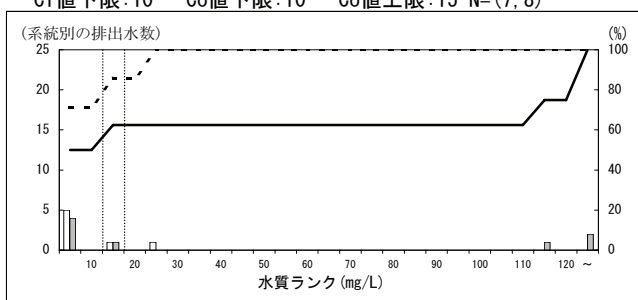

167000 その他のセメント製品製造業  
 Ci値下限:10 Co値下限:10 Co値上限:20 N=(17,8)

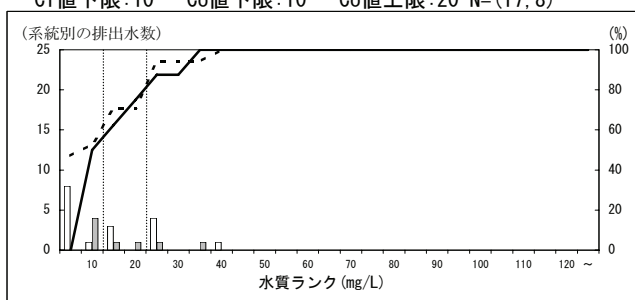

168000 黒鉛電極製造業  
 Ci値下限:10 Co値下限:10 Co値上限:15 N=(2,2)

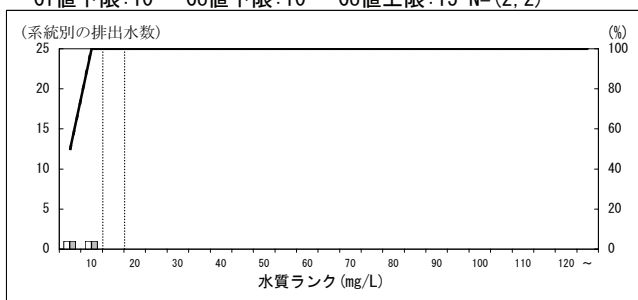

169000 砕石製造業  
 Ci値下限:10 Co値下限:10 Co値上限:15 N=(5,5)

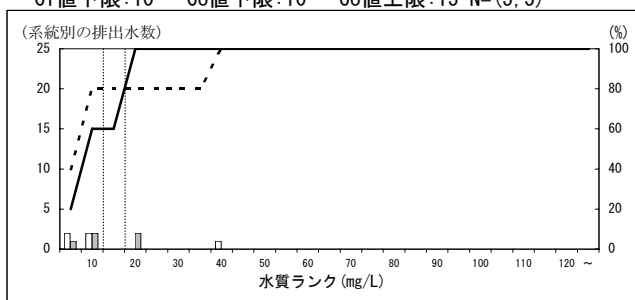

170000 鉱物・土石粉碎等処理業  
 Ci値下限:10 Co値下限:10 Co値上限:25 N=(22,23)

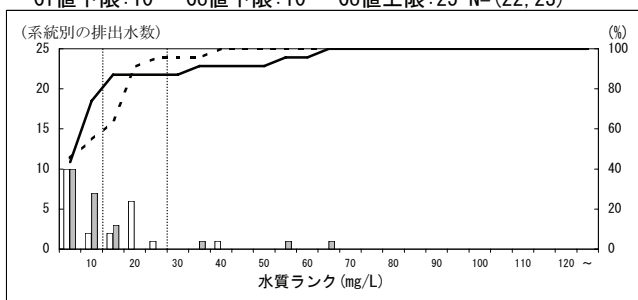

172000 うわ薬製造業  
 Ci値下限:10 Co値下限:10 Co値上限:15 N=(14,18)

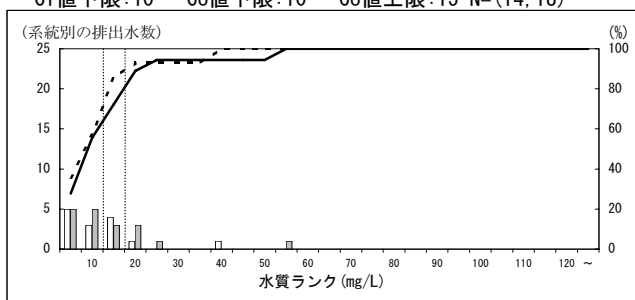

特定排出水の業種等区別の濃度分布 (H16, H21・年間最大値・東京湾等) - 窒素 -  
 ※データはH22. 9. 15現在の暫定値

173000 高炉による製鉄業

Ci値下限:10 Co値下限:10 Co値上限:20 N=(15, 15)

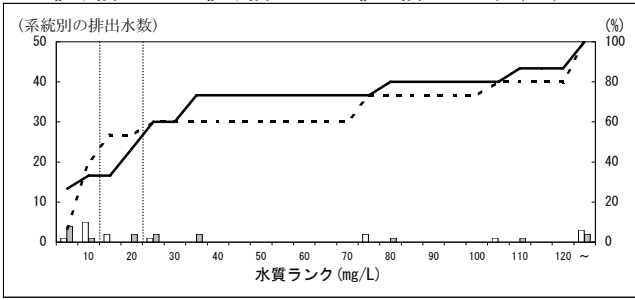

173020 備考(コークス製造工程)

■Ci値下限:320 ■Co値下限:500 ■Co値上限:950 N=(3, 2)

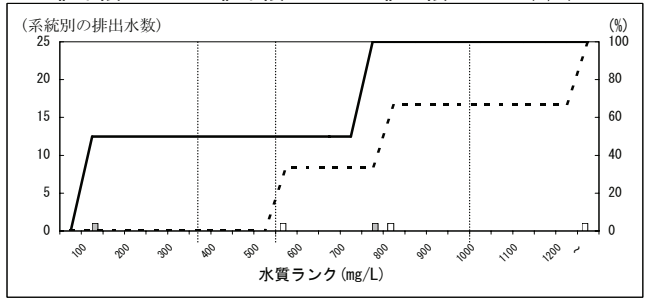

173030 備考(ステンレス硝酸酸洗工程を有するもの)

Ci値下限:40 Co値下限:55 □Co値上限:100 N=(1, 1)

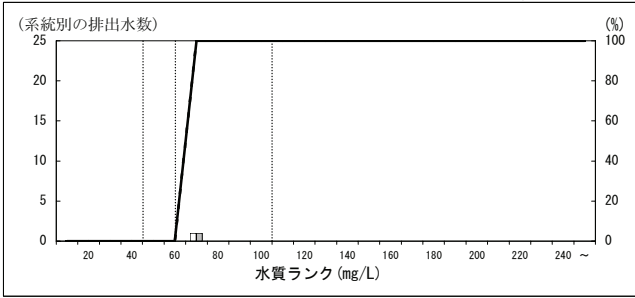

178000 製鋼・製鋼圧延業(転炉又は電気炉)

Ci値下限:10 Co値下限:15 Co値上限:25 N=(20, 25)

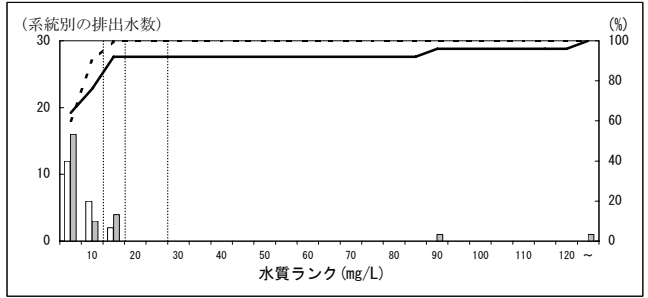

178010 備考(ステンレス硝酸酸洗工程を有するもの)

Ci値下限:40 Co値下限:55 □Co値上限:100 N=(2, 4)

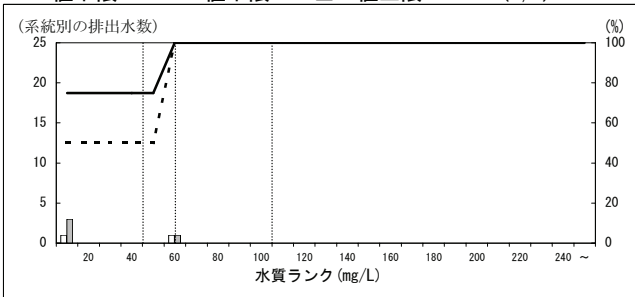

179000 その他の熱間圧延業

Ci値下限:10 Co値下限:15 Co値上限:25 N=(1, 2)

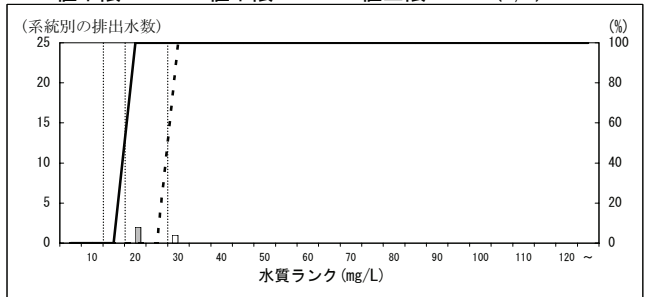

179010 備考(ステンレス硝酸酸洗工程を有するもの)

Ci値下限:40 Co値下限:55 □Co値上限:100 N=(3, 2)

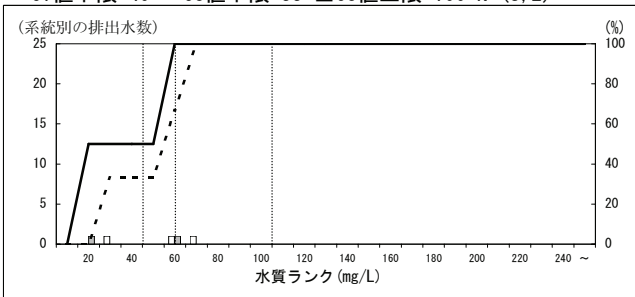

180000 その他の冷間圧延業

Ci値下限:10 Co値下限:10 Co値上限:15 N=(7, 4)

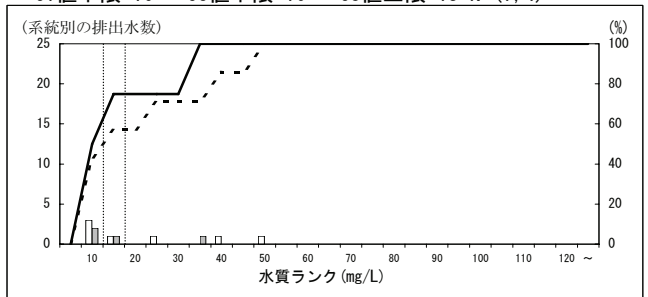

180010 備考(ステンレス硝酸酸洗工程を有するもの)

Ci値下限:40 Co値下限:55 □Co値上限:100 N=(1, 2)

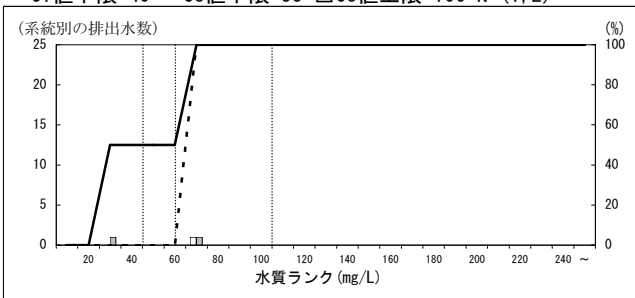

182000 鋼管製造業

Ci値下限:10 Co値下限:15 Co値上限:25 N=(6, 8)

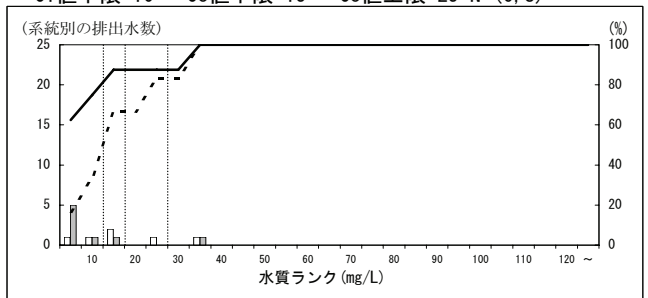



特定排出水の業種等区別の濃度分布 (H16, H21・年間最大値・東京湾等) - 窒素 -  
 ※データはH22. 9. 15現在の暫定値

182010 備考(ステンレス硝酸酸洗工程を有するもの)

Ci値下限:40 Co値下限:55 □Co値上限:65 N=(2, 3)

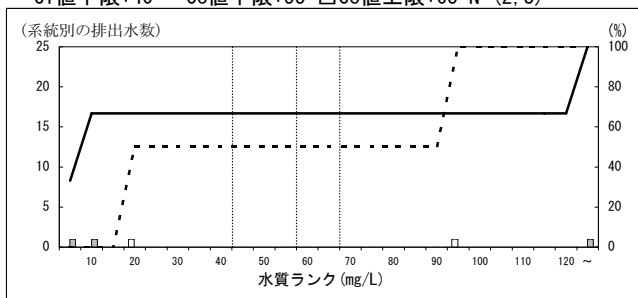

183000 伸鉄業

Ci値下限:10 Co値下限:10 Co値上限:15 N=(1, 1)

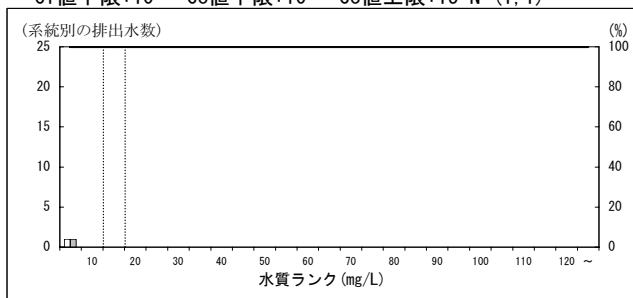

184000 磨棒鋼製造業

Ci値下限:10 Co値下限:10 Co値上限:15 N=(6, 4)

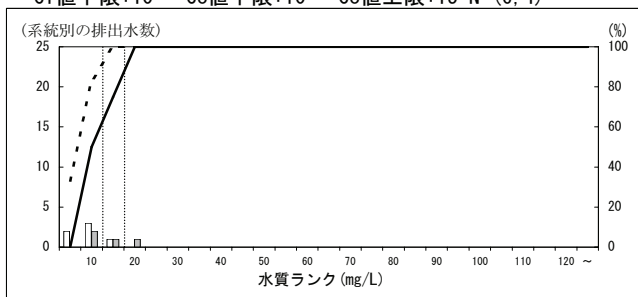

184010 備考(ステンレス硝酸酸洗工程を有するもの)

Ci値下限:40 Co値下限:45 Co値上限:55 N=(2, 2)

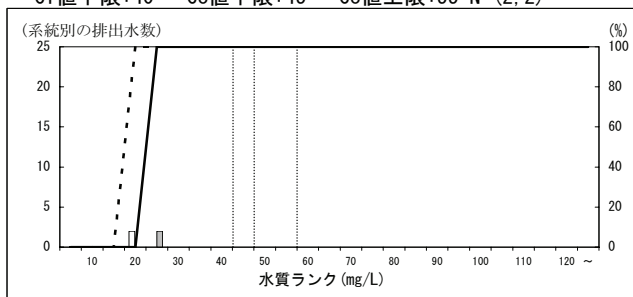

185000 引抜鋼管製造業

Ci値下限:10 Co値下限:15 Co値上限:25 N=(3, 3)

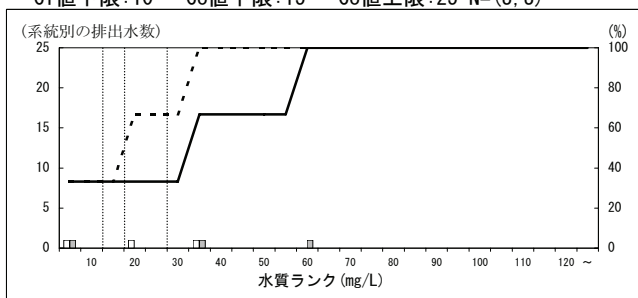

186000 伸線業

Ci値下限:10 Co値下限:15 Co値上限:40 N=(24, 23)

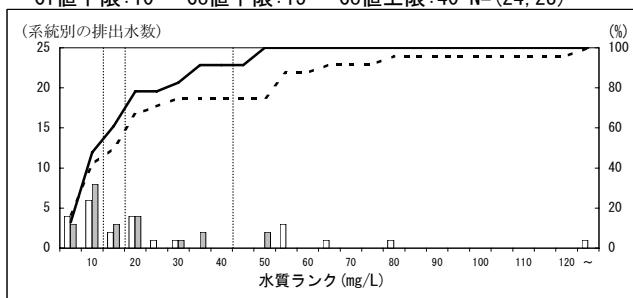

186010 備考(ステンレス硝酸酸洗工程を有するもの)

Ci値下限:40 Co値下限:55 □Co値上限:65 N=(2, 4)

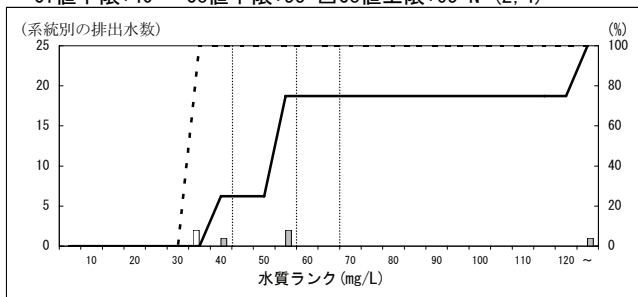

188000 垂鉛鉄板製造業

Ci値下限:10 Co値下限:10 Co値上限:15 N=(11, 10)

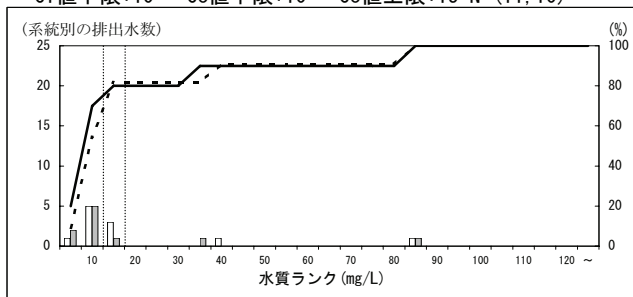

189000 めっき鋼管製造業

Ci値下限:10 Co値下限:15 Co値上限:50 N=(8, 7)

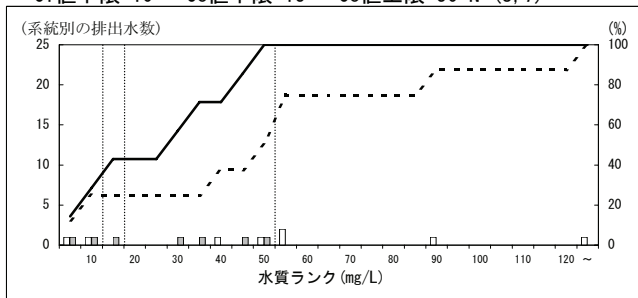

190000 めっき鉄鋼線製造業

Ci値下限:10 Co値下限:15 Co値上限:50 N=(8, 7)

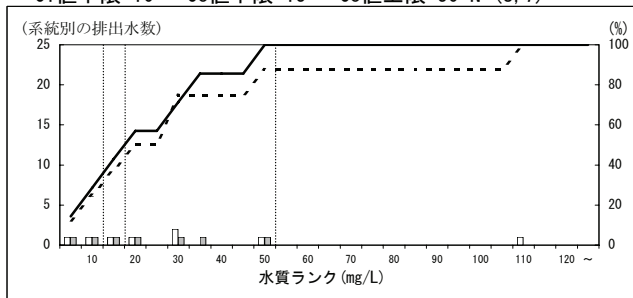

特定排出水の業種等区別の濃度分布 (H16, H21・年間最大値・東京湾等) 一窒素一  
 ※データはH22.9.15現在の暫定値

191000 その他の表面処理鋼材製造業

Ci値下限:10 Co値下限:10 Co値上限:55 N=(14, 11)

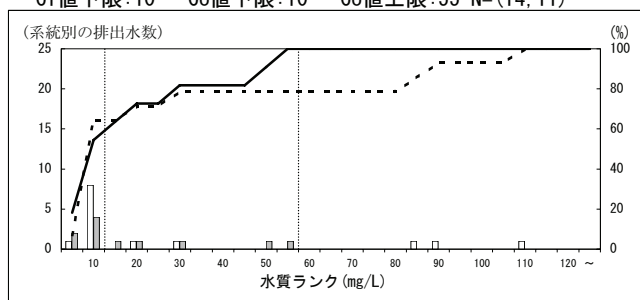

192000 鍛鋼製造業

Ci値下限:10 Co値下限:10 Co値上限:15 N=(2, 3)

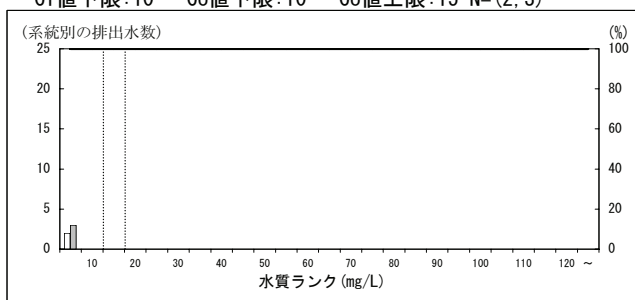

193000 鍛工品製造業

Ci値下限:10 Co値下限:15 Co値上限:25 N=(4, 4)

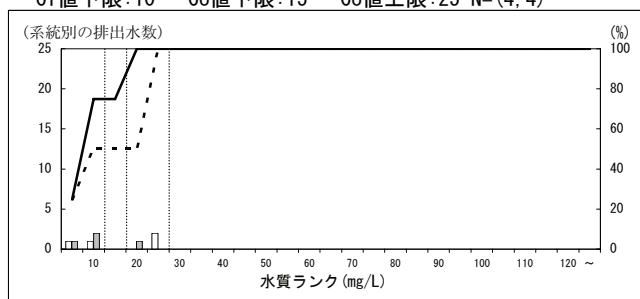

194000 鋳鋼製造業

Ci値下限:10 Co値下限:10 Co値上限:20 N=(6, 4)

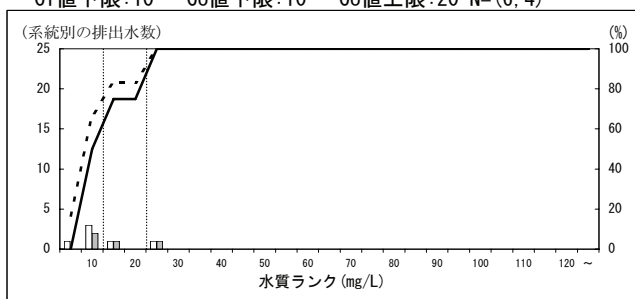

195000 鋳鉄铸件製造業

Ci値下限:10 Co値下限:10 Co値上限:15 N=(6, 4)

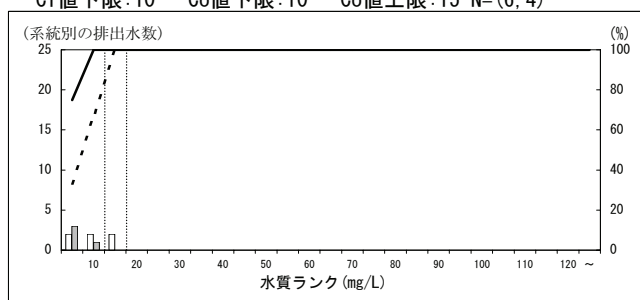

196000 鋳鉄管製造業

Ci値下限:10 Co値下限:10 Co値上限:15 N=(3, 3)

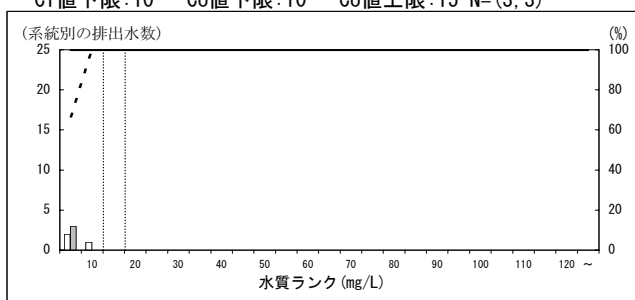

197000 可鍛鋳鉄製造業

Ci値下限:10 Co値下限:10 Co値上限:15 N=(0, 4)

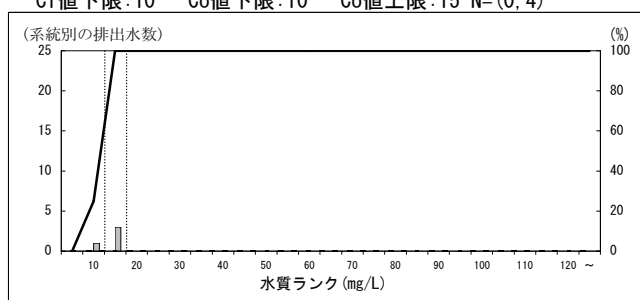

199000 その他の鉄鋼業

Ci値下限:10 Co値下限:15 Co値上限:25 N=(5, 4)

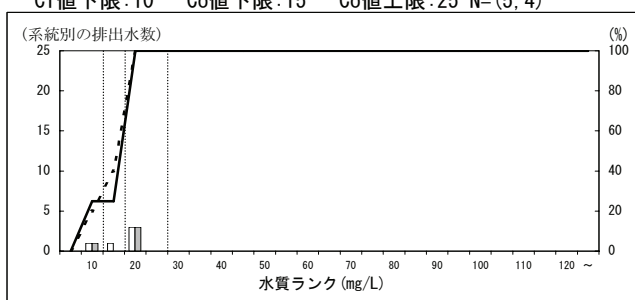

200000 非鉄金属製造業

Ci値下限:10 Co値下限:15 Co値上限:35 N=(43, 39)

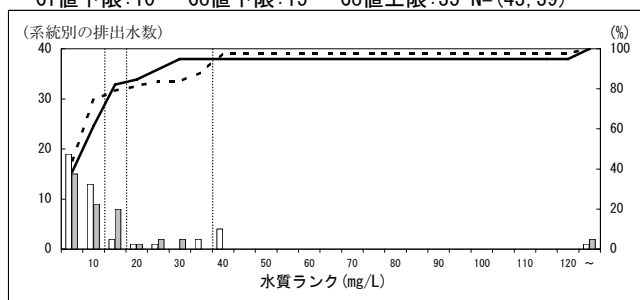

201000 電気めっき業

Ci値下限:10 Co値下限:20 Co値上限:40 N=(115, 144)

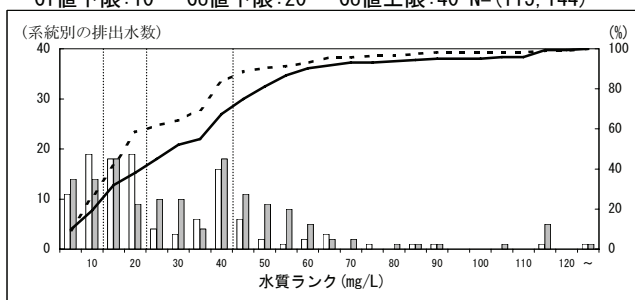

特定排出水の業種等区別の濃度分布 (H16, H21・年間最大値・東京湾等) - 窒素 -  
 ※データはH22.9.15現在の暫定値

201010 備考(窒素・窒素化合物による表面処理施設)  
 Ci値下限:35 Co値下限:50 □Co値上限:120 N=(36, 13)

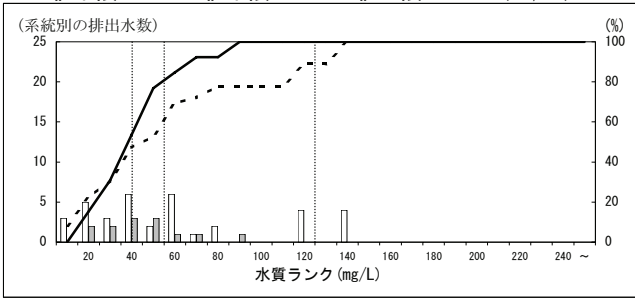

202000 その他の金属製品製造業  
 Ci値下限:10 Co値下限:15 Co値上限:40 N=(157, 155)

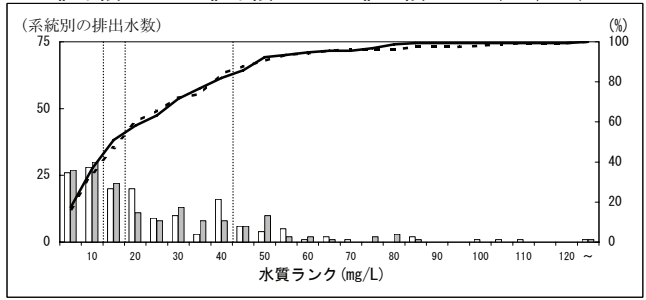

202030 備考(溶融めっき工程(窒素等表面処理施設))  
 Ci値下限:25 Co値下限:40 Co値上限:50 N=(7, 9)

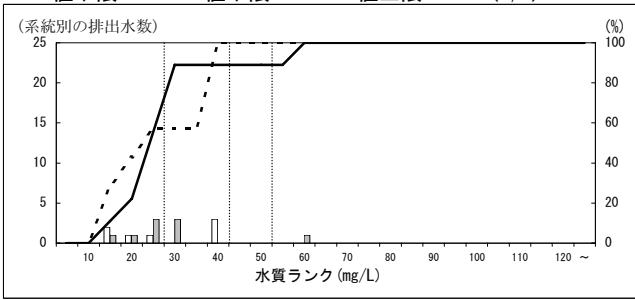

202040 備考(アルマイト加工工程(窒素等表面処理施設))  
 Ci値下限:35 Co値下限:55 □Co値上限:120 N=(8, 4)

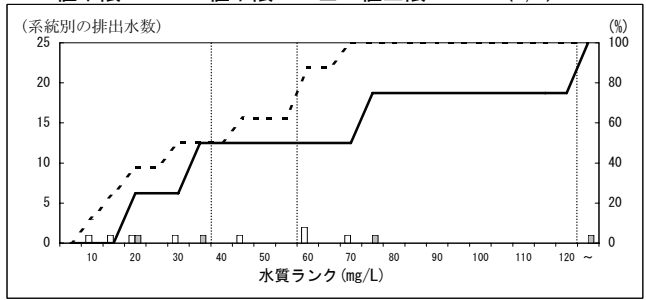

203000 一般機械器具製造業  
 Ci値下限:10 Co値下限:20 Co値上限:35 N=(48, 54)

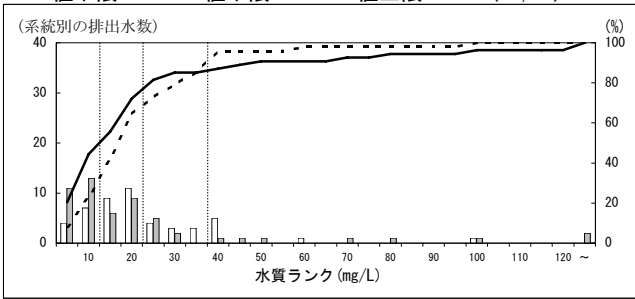

204000 プリント回路製造業  
 Ci値下限:10 Co値下限:15 Co値上限:30 N=(51, 45)

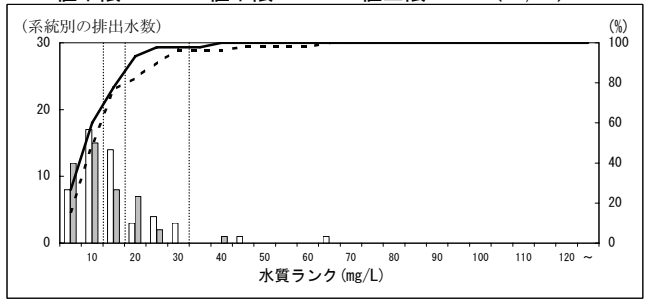

205000 その他の電気機械器具製造業  
 Ci値下限:10 Co値下限:15 Co値上限:30 N=(77, 82)

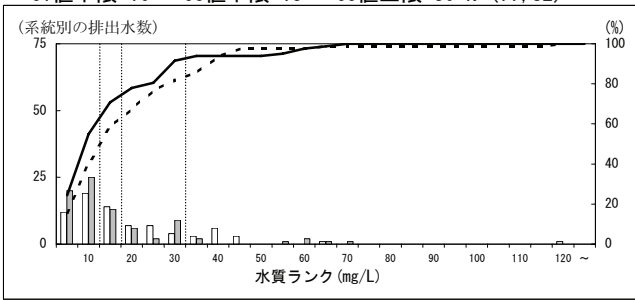

205030 備考(民生用電気機械器具製造工程(窒素等表面処理施設))  
 Ci値下限:10 Co値下限:15 Co値上限:30 N=(15, 7)

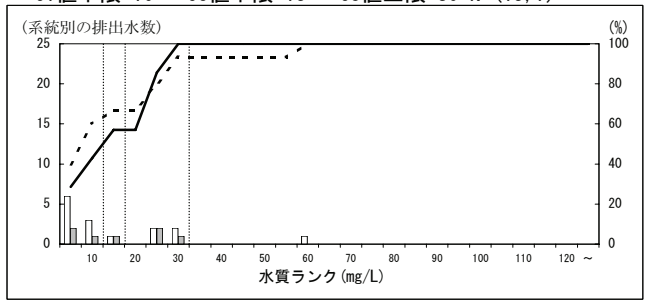

205040 備考(半導体素子製造工程)  
 Ci値下限:15 Co値下限:20 Co値上限:45 N=(7, 11)

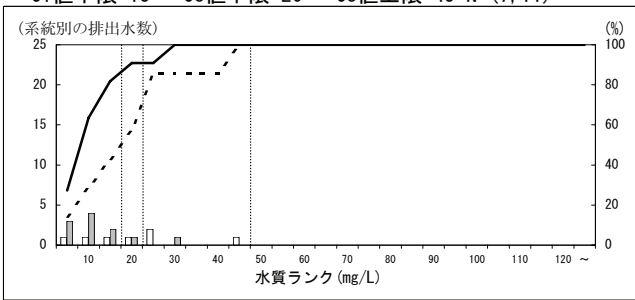

206000 輸送用機械器具製造業  
 Ci値下限:10 Co値下限:15 Co値上限:30 N=(236, 338)

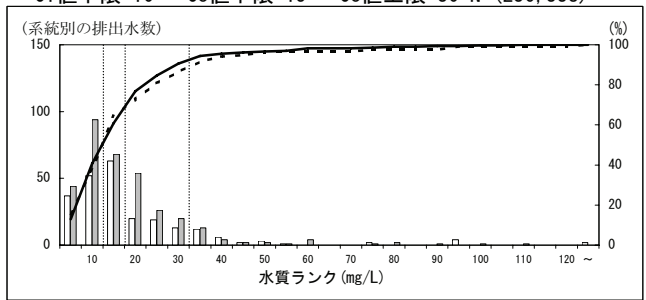

特定排出水の業種等区別の濃度分布 (H16, H21・年間最大値・東京湾等) -窒素-  
 ※データはH22.9.15現在の暫定値

206020 備考(自動車・同付属品製造工程(窒素等表面処理施設))

Ci値下限:10 Co値下限:20 Co値上限:35 N=(52, 15)

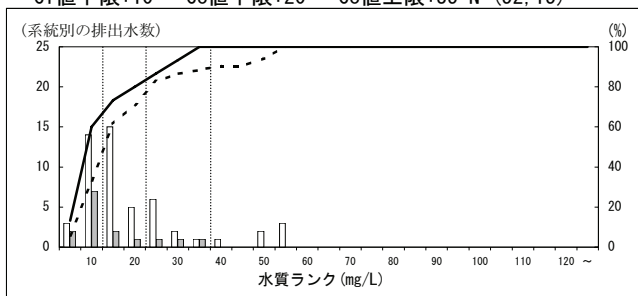

207000 精密機械器具製造業

Ci値下限:10 Co値下限:10 Co値上限:15 N=(19, 19)

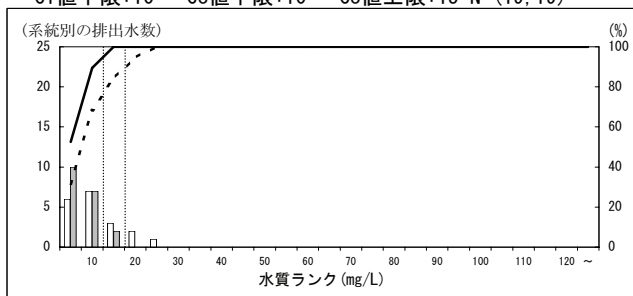

207020 備考(時計・同部分品製造工程(時計側を除く))

Ci値下限:10 Co値下限:30 Co値上限:45 N=(1, 1)

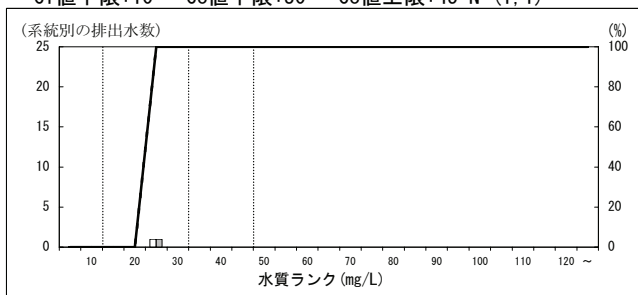

208000 ガス製造工場

Ci値下限:10 Co値下限:10 Co値上限:15 N=(5, 2)

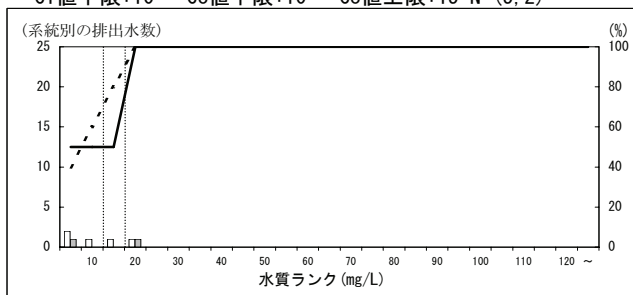

209000 下水道業

Ci値下限:10 Co値下限:10 Co値上限:40 N=(281, 301)

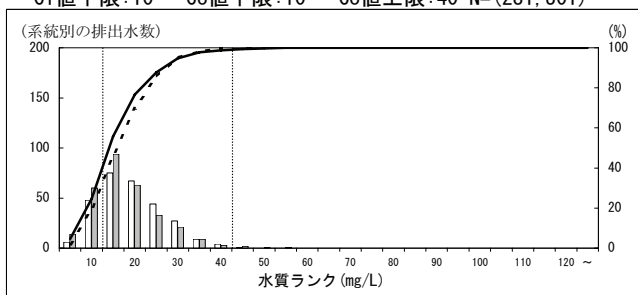

209070 備考(高度窒素処理(高濃度窒素汚水処理を除く))

Ci値下限:10 Co値下限:10 Co値上限:20 N=(38, 57)

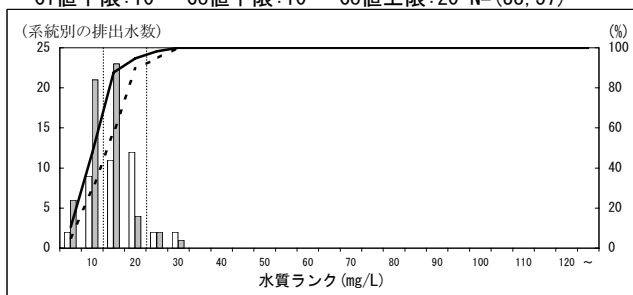

209080 備考(高濃度の窒素汚水を多量に処理)

Ci値下限:10 Co値下限:10 Co値上限:60 N=(17, 14)

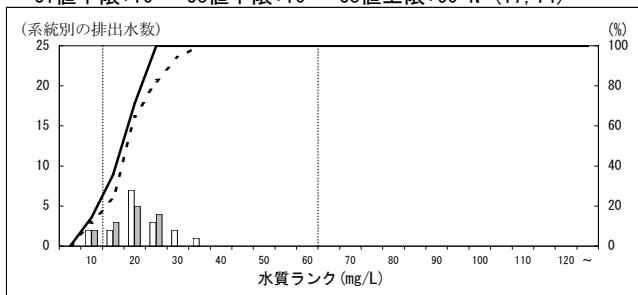

210000 空瓶卸売業

Ci値下限:10 Co値下限:20 Co値上限:30 N=(2, 1)

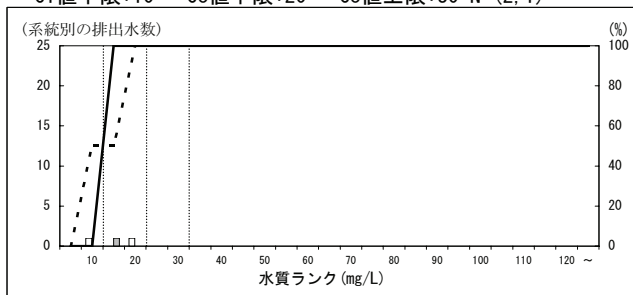

211000 共同調理場

Ci値下限:10 Co値下限:15 Co値上限:30 N=(75, 69)

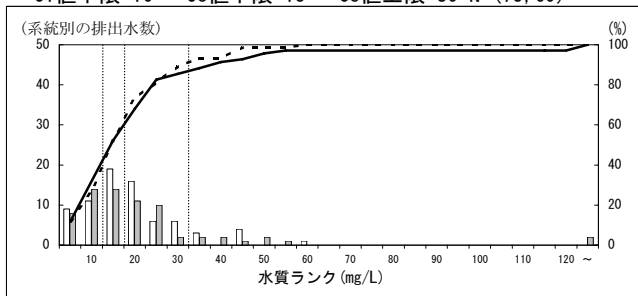

212000 弁当仕出屋又は弁当製造業

Ci値下限:10 Co値下限:15 Co値上限:30 N=(94, 83)

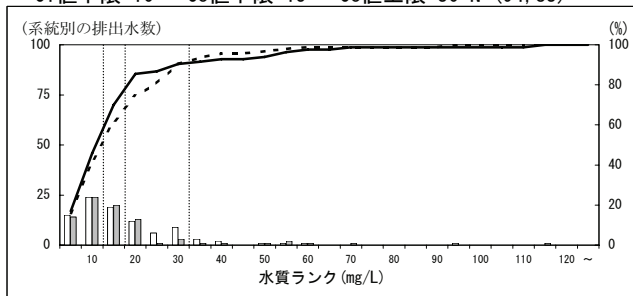

特定排出水の業種等区別の濃度分布 (H16, H21・年間最大値・東京湾等) 一窒素一  
 ※データはH22. 9. 15現在の暫定値

213000 飲食店

Ci値下限:10 Co値下限:25 Co値上限:60 N=(256, 239)

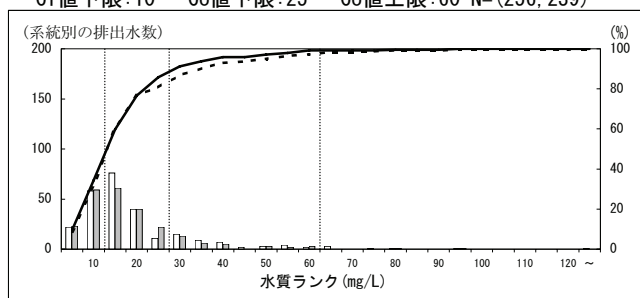

214000 宿泊業

Ci値下限:15 Co値下限:25 Co値上限:45 N=(274, 264)

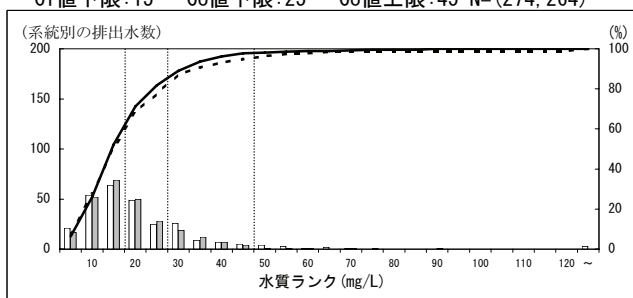

215000 リネンサプライ業

Ci値下限:10 Co値下限:10 Co値上限:20 N=(62, 67)

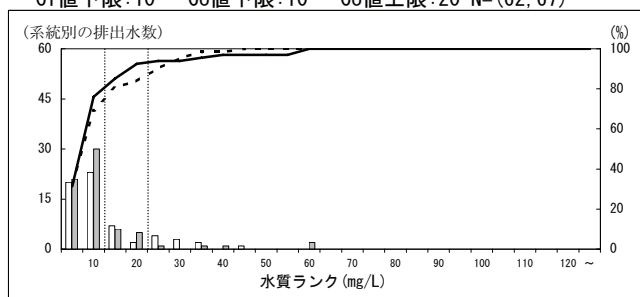

216000 その他の洗濯業

Ci値下限:10 Co値下限:15 Co値上限:25 N=(26, 27)

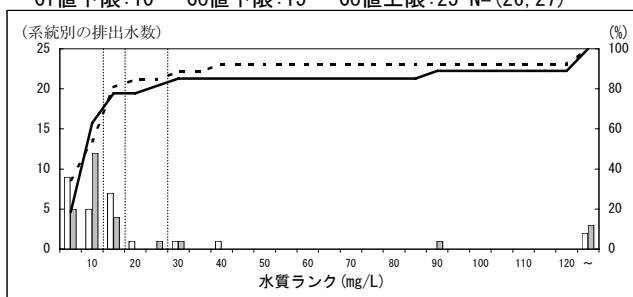

218000 写真業(写真現像・焼付業を含む)

Ci値下限:15 Co値下限:20 Co値上限:30 N=(2, 3)

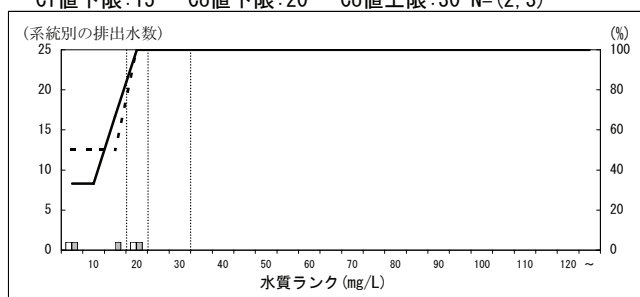

219000 自動車整備業

Ci値下限:10 Co値下限:15 Co値上限:25 N=(8, 11)

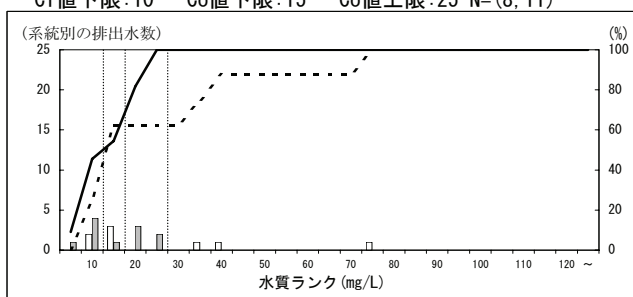

220000 病院

Ci値下限:15 Co値下限:25 Co値上限:60 N=(320, 301)

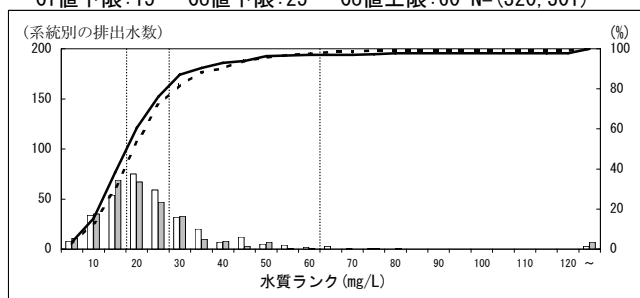

221000 し尿浄化槽(501人以上)

Ci値下限:10 Co値下限:20 Co値上限:60 N=(1347, 1308)

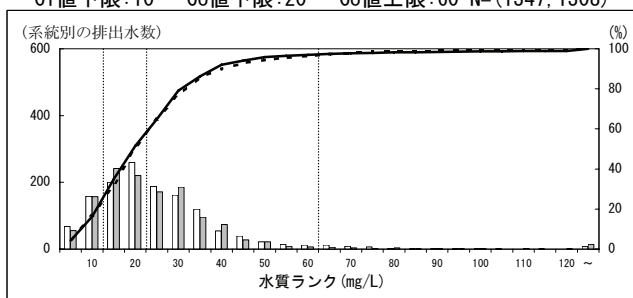

221030 備考(高度処理)

Ci値下限:10 Co値下限:20 Co値上限:30 N=(97, 79)

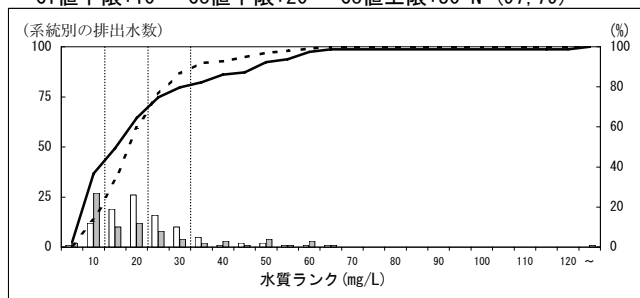

222000 し尿浄化槽(500人以下201人以上)

Ci値下限:10 Co値下限:20 Co値上限:60 N=(1007, 867)

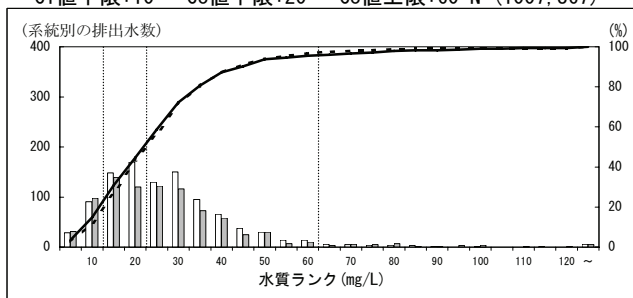

特定排出水の業種等区別の濃度分布 (H16, H21・年間最大値・東京湾等) 一窒素一  
 ※データはH22. 9. 15現在の暫定値

222080 備考(高度処理)

Ci値下限:10 Co値下限:20 Co値上限:40 N=(63, 29)

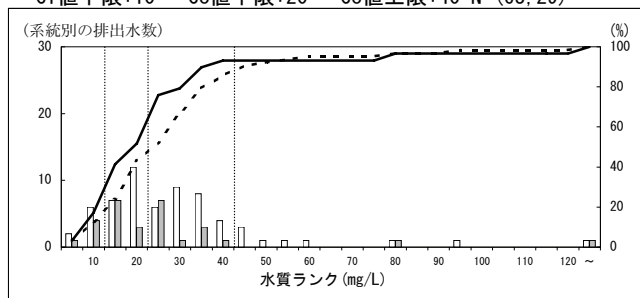

223000 し尿処理業

Ci値下限:10 Co値下限:20 Co値上限:60 N=(96, 85)

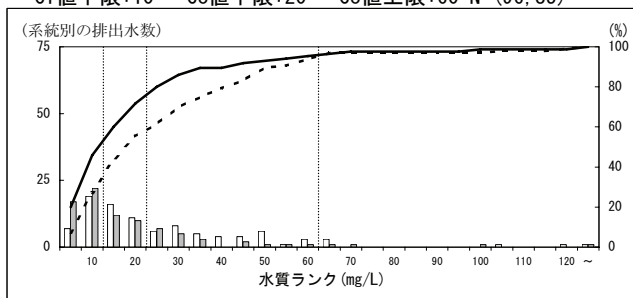

223030 備考(嫌気性消化法等+凝集処理法より高度処理)

Ci値下限:10 Co値下限:20 Co値上限:50 N=(41, 53)

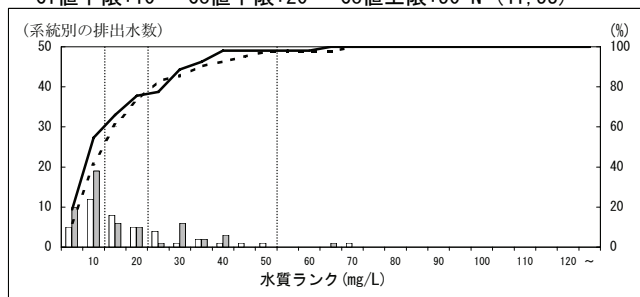

224000 ごみ処理業

Ci値下限:10 Co値下限:20 Co値上限:30 N=(27, 22)

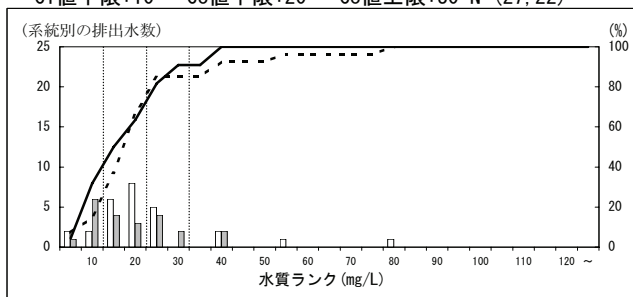

225000 廃油処理業

Ci値下限:10 Co値下限:10 Co値上限:30 N=(15, 15)

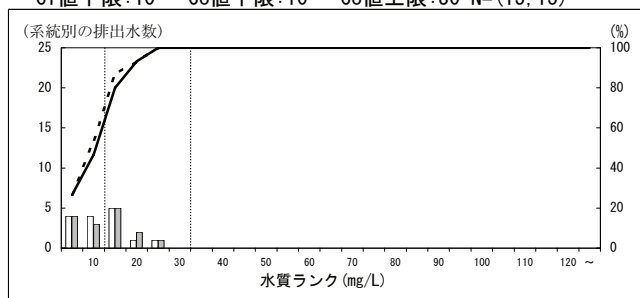

226000 その他の産業廃棄物処理業

Ci値下限:10 Co値下限:20 Co値上限:50 N=(40, 41)

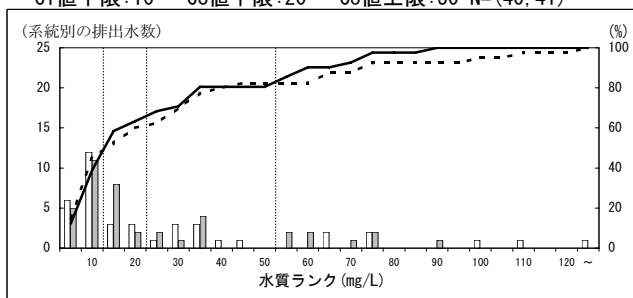

228000 と畜場

Ci値下限:15 Co値下限:25 Co値上限:60 N=(11, 11)

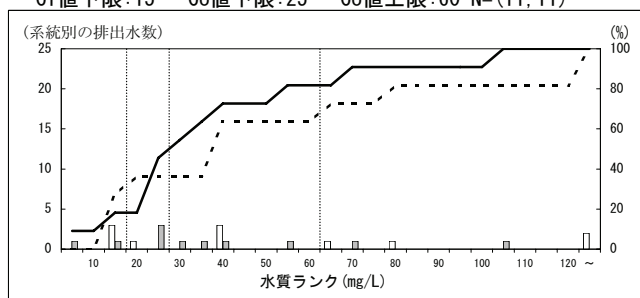

229000 中央卸売市場

Ci値下限:15 Co値下限:20 Co値上限:30 N=(4, 4)

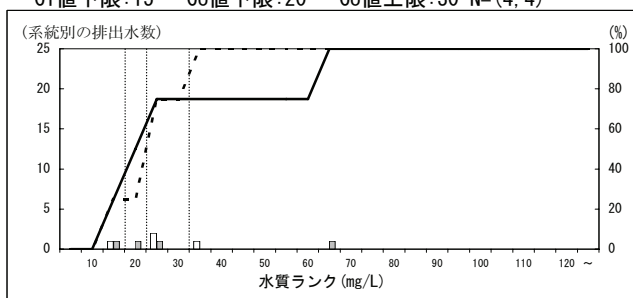

230000 地方卸売市場

Ci値下限:15 Co値下限:20 Co値上限:30 N=(8, 6)

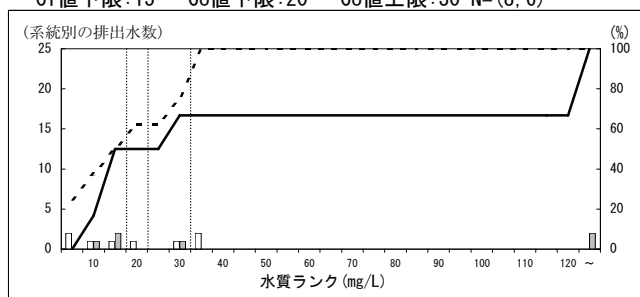

231000 試験研究機関

Ci値下限:10 Co値下限:20 Co値上限:35 N=(152, 136)

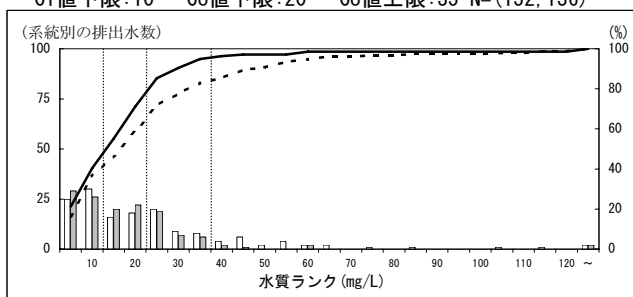

特定排出水の業種等区分別の濃度分布 (H16, H21・年間最大値・東京湾等) -窒素-  
※データはH22. 9. 15現在の暫定値

232000 二の項から前項までに分類されないもの

Ci値下限:10 Co値下限:10 Co値上限:60 N=(2603, 2403)

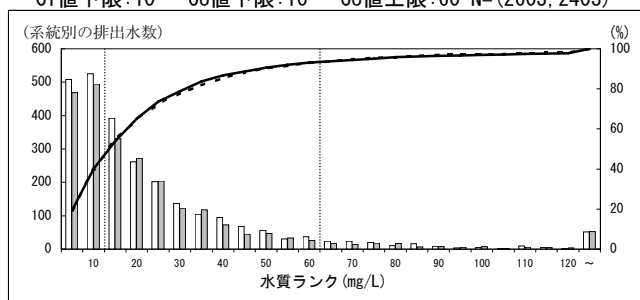





特定排出水の業種等区別の濃度分布 (H16, H21・年間最大値・瀬戸内海) - 窒素 -  
 ※データはH22. 9. 15現在の暫定値

2000 畜産農業

Ci値下限:60 Co値下限:60 ■Co値上限:130 N=(5, 6)

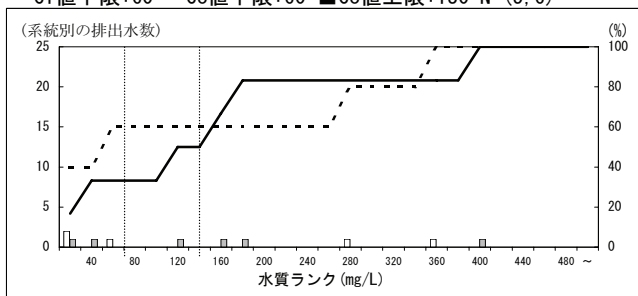

4000 非金属鉱業

Ci値下限:15 Co値下限:15 Co値上限:25 N=(4, 5)

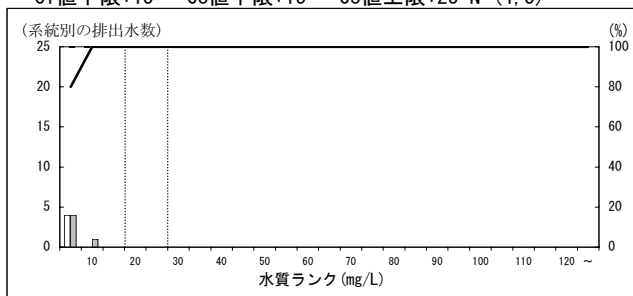

5000 肉製品製造業

Ci値下限:10 Co値下限:30 Co値上限:60 N=(24, 22)

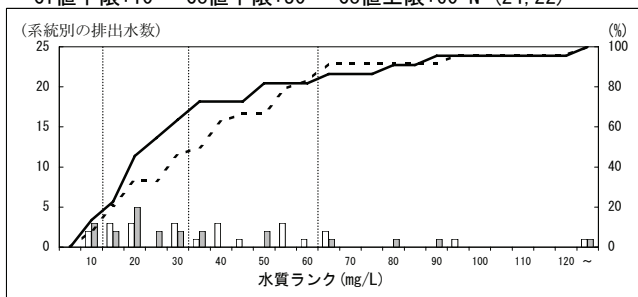

6000 乳製品製造業

Ci値下限:10 Co値下限:20 Co値上限:30 N=(41, 34)

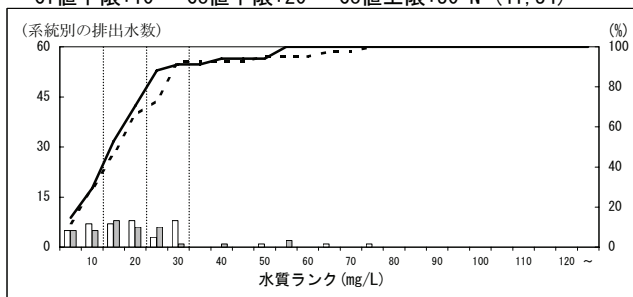

7000 その他の畜産食料品製造業

Ci値下限:10 Co値下限:30 Co値上限:40 N=(30, 29)

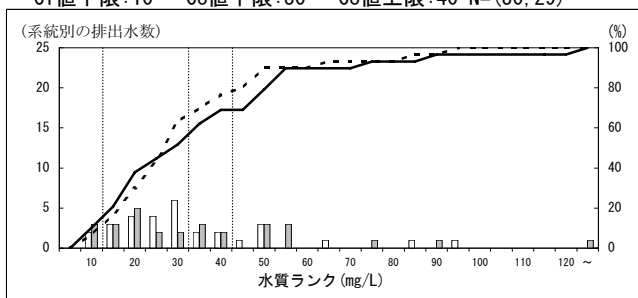

8000 水産缶詰・瓶詰製造業

Ci値下限:10 Co値下限:20 Co値上限:30 N=(2, 2)

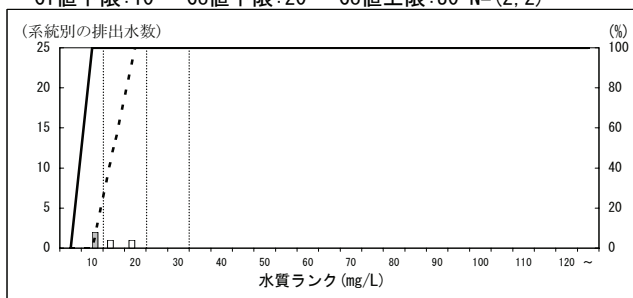

9000 寒天製造業

Ci値下限:10 Co値下限:20 Co値上限:30 N=(2, 2)

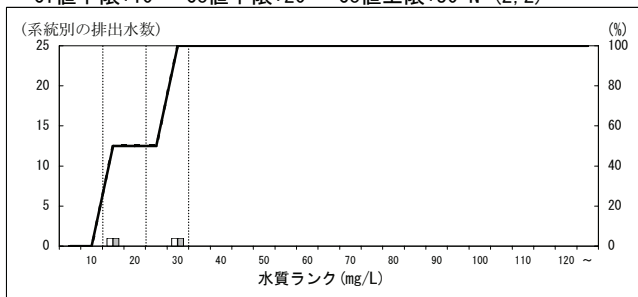

10000 魚肉ハム・ソーセージ製造業

Ci値下限:10 Co値下限:20 Co値上限:30 N=(2, 2)

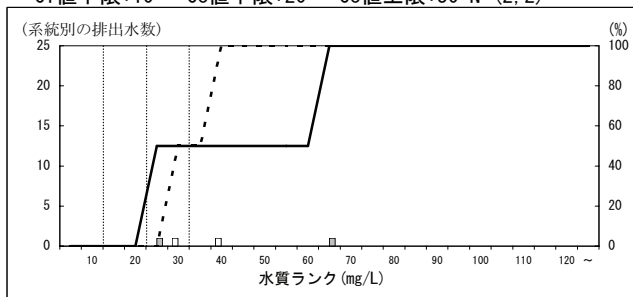

11000 その他の水産練製品製造業

Ci値下限:10 Co値下限:45 Co値上限:55 N=(15, 8)

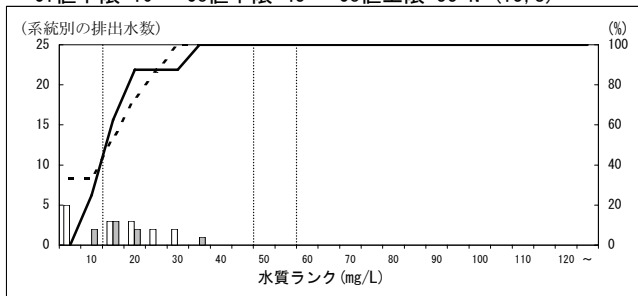

13000 冷凍水産食品製造業

Ci値下限:10 Co値下限:45 Co値上限:55 N=(11, 10)

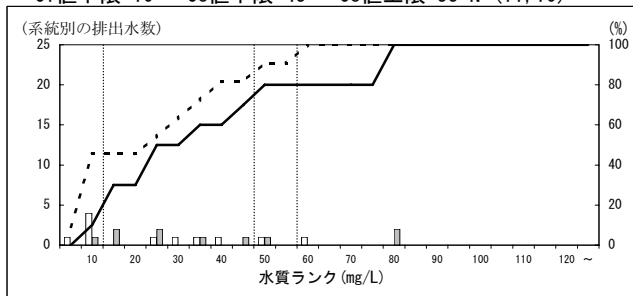

特定排出水の業種等区別の濃度分布 (H16, H21・年間最大値・瀬戸内海) - 窒素 -  
 ※データはH22. 9. 15現在の暫定値

14000 その他の水産食料品製造業

Ci値下限:10 Co値下限:45 Co値上限:55 N=(39, 42)

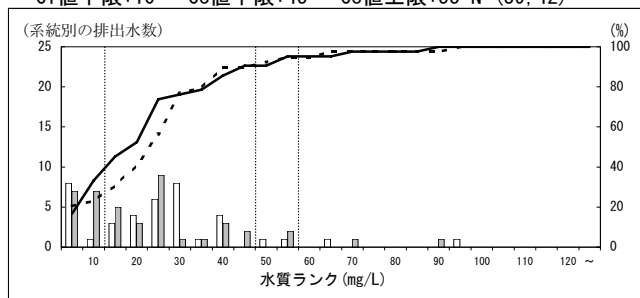

15000 野菜缶詰・果実缶詰・農産保存食料品製造業

Ci値下限:10 Co値下限:20 Co値上限:30 N=(68, 56)

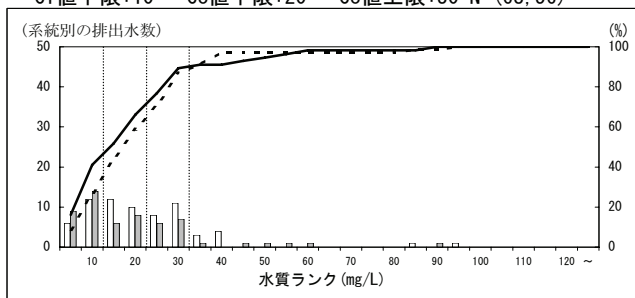

16000 野菜漬物製造業

Ci値下限:10 Co値下限:20 Co値上限:30 N=(13, 11)

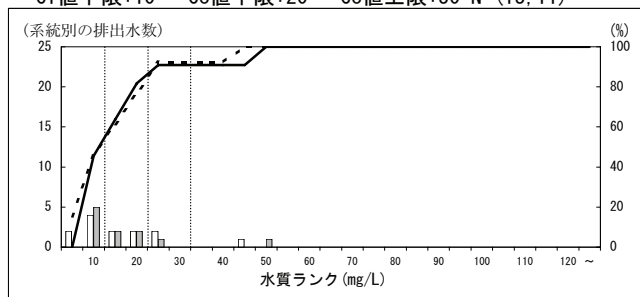

17000 味噌製造業

Ci値下限:10 Co値下限:20 Co値上限:30 N=(10, 8)

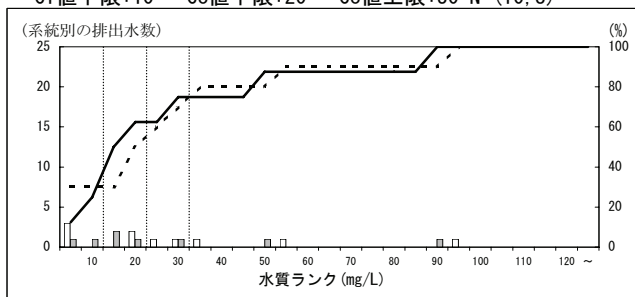

18000 しょう油・食用アミノ酸製造業

Ci値下限:10 Co値下限:45 Co値上限:95 N=(26, 24)

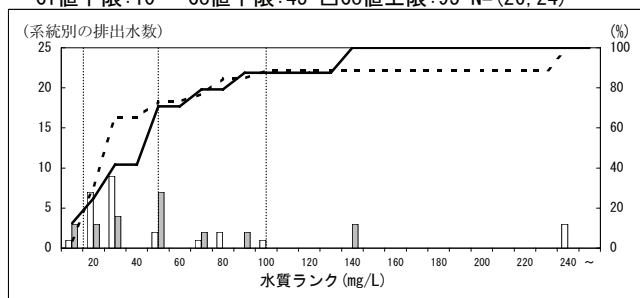

19000 うま味調味料製造業

Ci値下限:10 Co値下限:20 Co値上限:30 N=(8, 8)

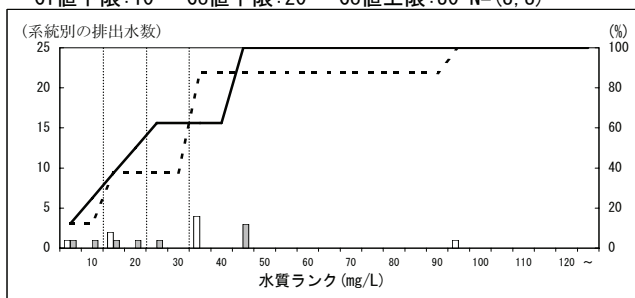

20000 ソース製造業

Ci値下限:10 Co値下限:20 Co値上限:30 N=(11, 8)

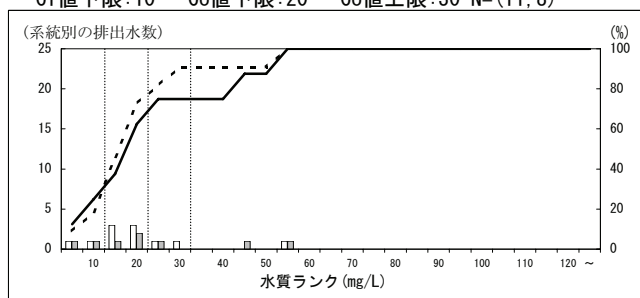

21000 食酢製造業

Ci値下限:10 Co値下限:20 Co値上限:30 N=(3, 3)

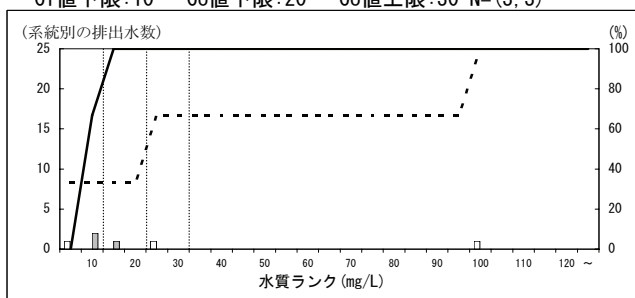

22000 砂糖精製業

Ci値下限:10 Co値下限:20 Co値上限:30 N=(3, 3)

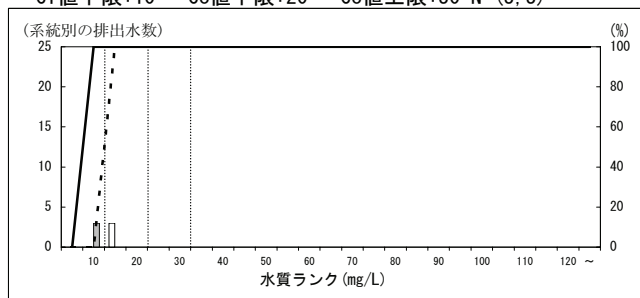

23000 ぶどう糖・水あめ・異性化糖製造業

Ci値下限:10 Co値下限:20 Co値上限:145 N=(2, 2)

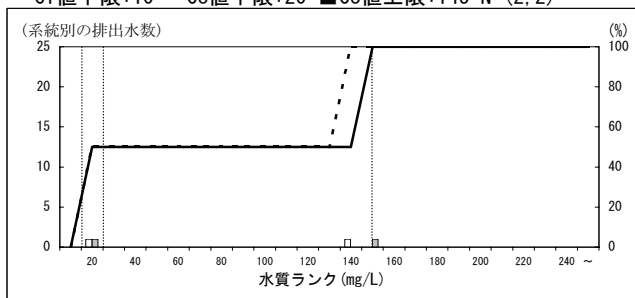

特定排出水の業種等区別の濃度分布 (H16, H21・年間最大値・瀬戸内海) - 窒素 -  
 ※データはH22. 9. 15現在の暫定値

25000 パン製造業

Ci値下限:10 Co値下限:20 Co値上限:30 N=(8, 7)

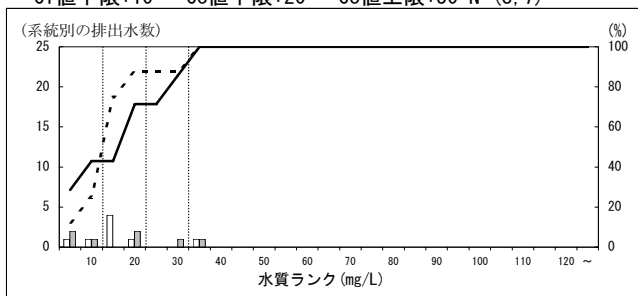

26000 生菓子製造業

Ci値下限:10 Co値下限:20 Co値上限:30 N=(21, 17)

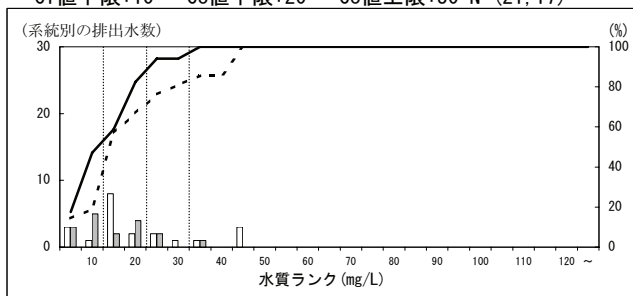

27000 ビスケット類・干菓子製造業

Ci値下限:10 Co値下限:20 Co値上限:30 N=(1, 1)

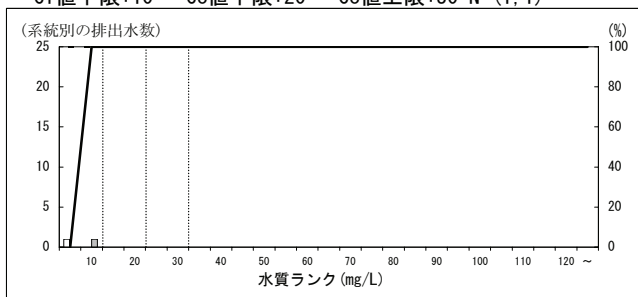

28000 米菓製造業

Ci値下限:10 Co値下限:20 Co値上限:30 N=(1, 1)

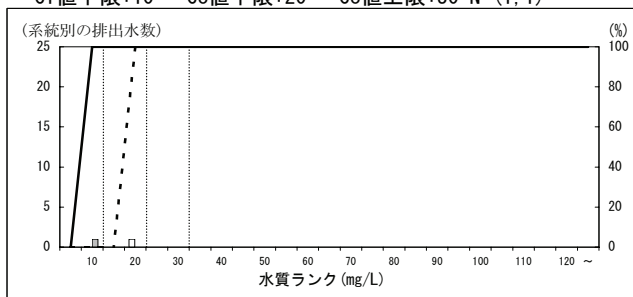

29000 その他のパン・菓子製造業

Ci値下限:10 Co値下限:20 Co値上限:30 N=(5, 3)

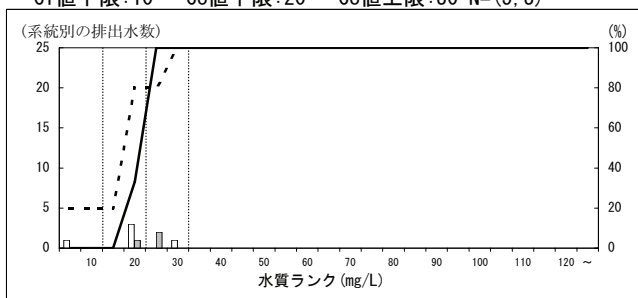

30000 植物油脂製造業

Ci値下限:10 Co値下限:20 Co値上限:30 N=(10, 10)

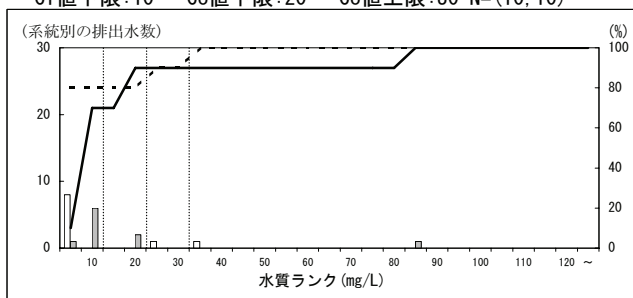

31000 動物油脂製造業

Ci値下限:10 Co値下限:20 Co値上限:30 N=(3, 2)

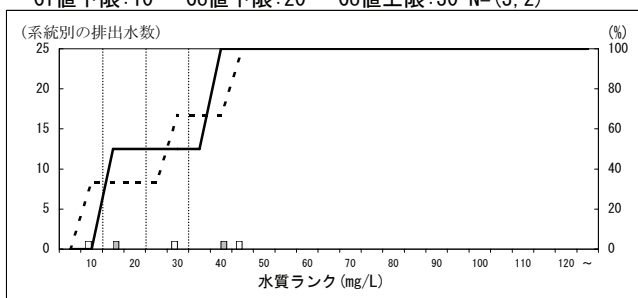

32000 食用油脂加工業

Ci値下限:10 Co値下限:20 Co値上限:30 N=(3, 2)

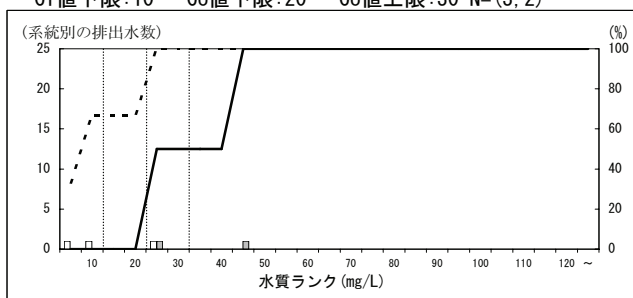

33000 ふくらし粉・イースト・その他の酵母剤製造業

Ci値下限:10 Co値下限:20 Co値上限:30 N=(4, 4)

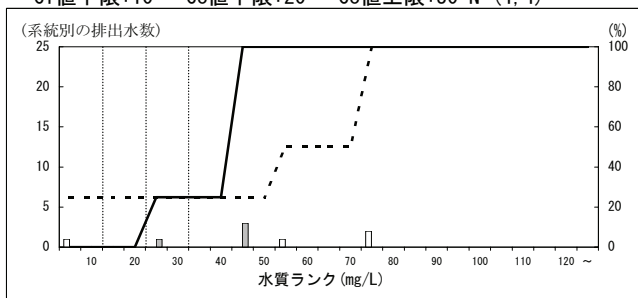

34000 穀類でんぷん製造業

Ci値下限:10 Co値下限:20 Co値上限:30 N=(3, 3)

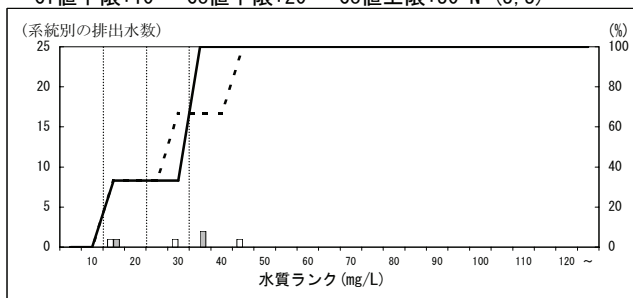

特定排出水の業種等区別の濃度分布 (H16, H21・年間最大値・瀬戸内海) - 窒素 -  
 ※データはH22. 9. 15現在の暫定値

35000 めん類製造業

Ci値下限:10 Co値下限:20 Co値上限:30 N=(40, 41)

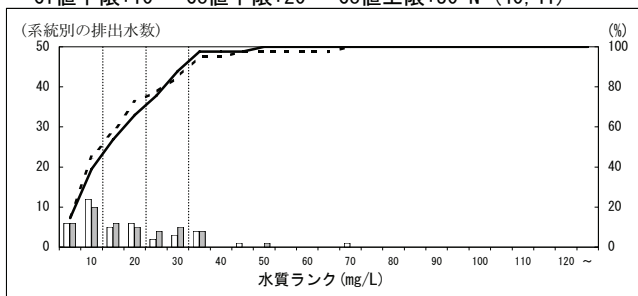

37000 豆腐・油揚げ製造業

Ci値下限:10 Co値下限:30 Co値上限:40 N=(44, 37)

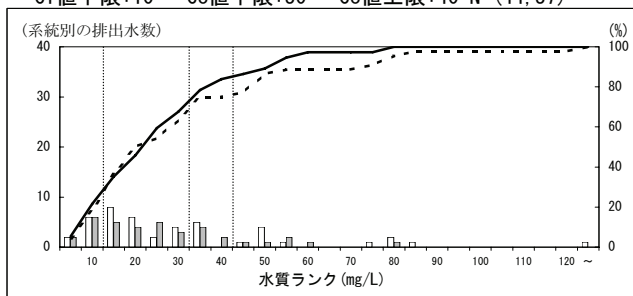

38000 あん類製造業

Ci値下限:10 Co値下限:20 Co値上限:30 N=(9, 8)

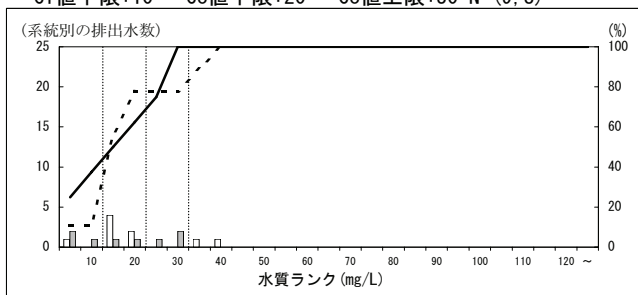

39000 冷凍調理食品製造業

Ci値下限:10 Co値下限:30 Co値上限:40 N=(46, 49)

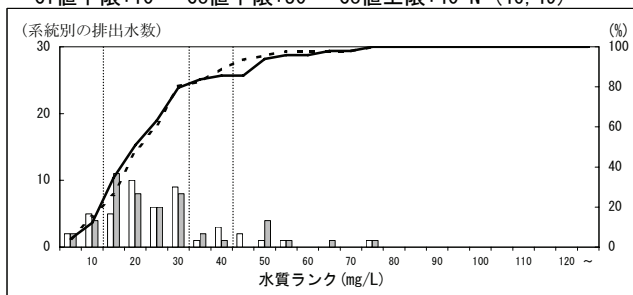

40000 そう(惣)菜製造業のうち煮豆の製造に係るもの

Ci値下限:10 Co値下限:20 Co値上限:30 N=(10, 10)

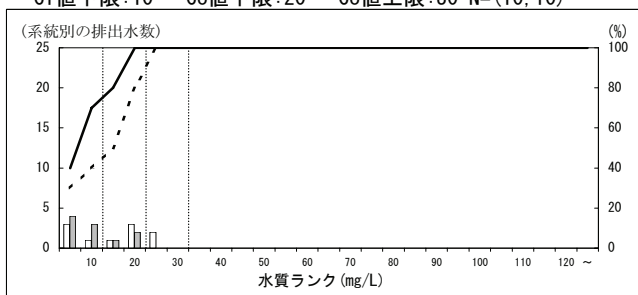

41000 清涼飲料製造業

Ci値下限:10 Co値下限:20 Co値上限:30 N=(54, 51)

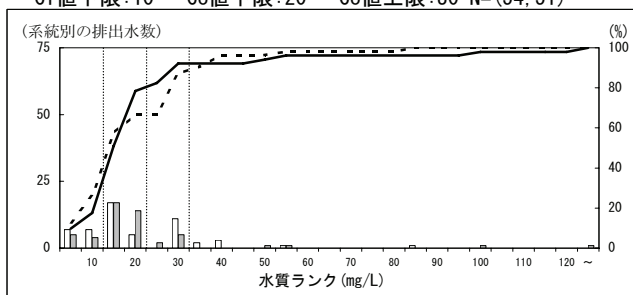

42000 果実酒製造業

Ci値下限:10 Co値下限:20 Co値上限:30 N=(4, 3)

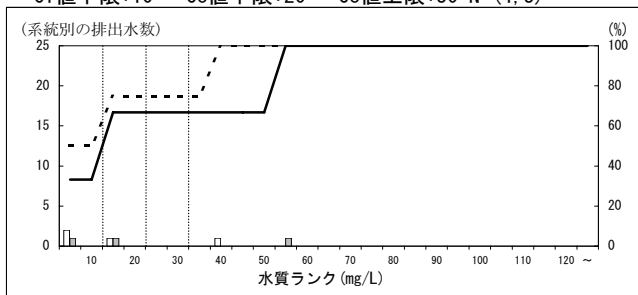

43000 ビール製造業

Ci値下限:10 Co値下限:20 Co値上限:30 N=(5, 4)

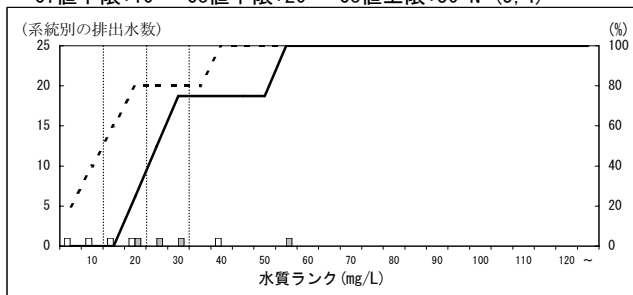

44000 清酒製造業

Ci値下限:10 Co値下限:20 Co値上限:30 N=(22, 23)

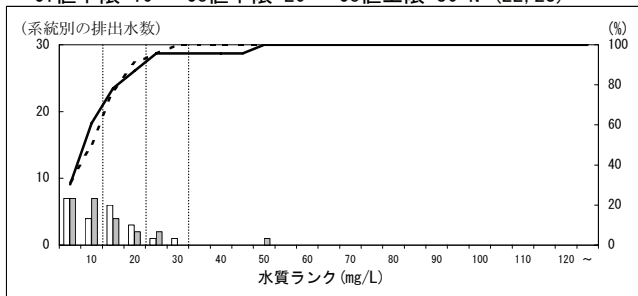

45000 蒸留酒・混成酒製造業

Ci値下限:10 Co値下限:20 Co値上限:30 N=(15, 13)

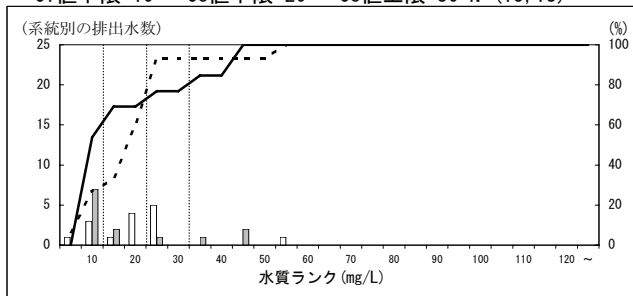

特定排出水の業種等区別の濃度分布 (H16, H21・年間最大値・瀬戸内海) - 窒素 -  
 ※データはH22. 9. 15現在の暫定値

46000 インスタントコーヒー製造業

Ci値下限:10 Co値下限:20 Co値上限:30 N=(2, 2)

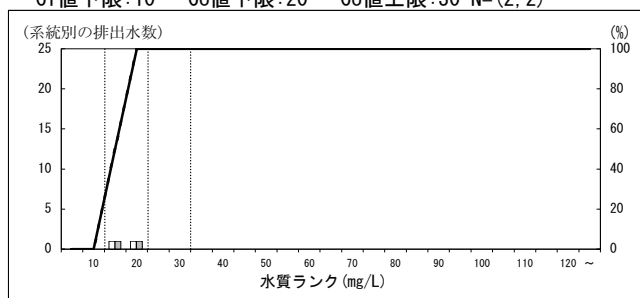

47000 配合飼料製造業

Ci値下限:10 Co値下限:20 Co値上限:30 N=(1, 2)

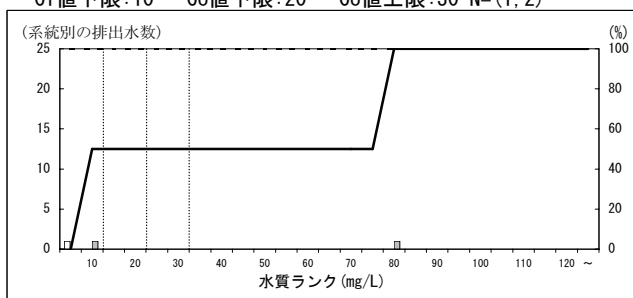

48000 単体飼料製造業

Ci値下限:10 Co値下限:20 Co値上限:30 N=(5, 4)

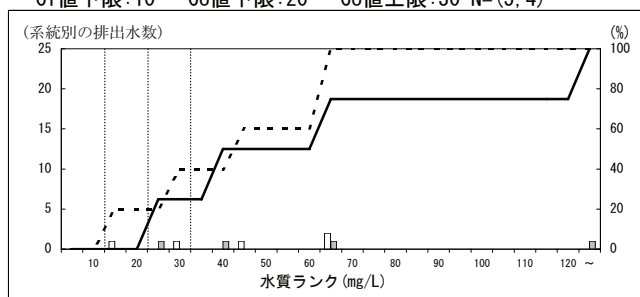

49000 有機質肥料製造業

Ci値下限:10 Co値下限:20 Co値上限:30 N=(1, 3)

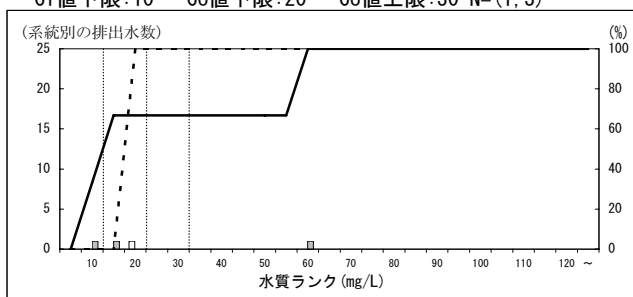

50000 たばこ製造業

Ci値下限:10 Co値下限:20 Co値上限:30 N=(4, 2)

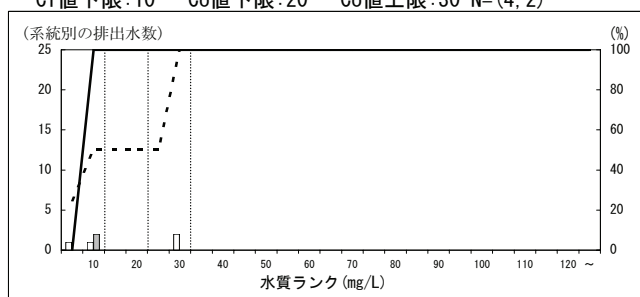

57000 繊維工業で麻製織工程に係るもの

Ci値下限:10 Co値下限:20 Co値上限:30 N=(1, 1)

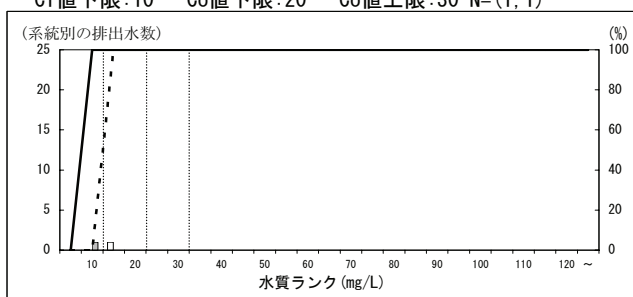

58000 繊維工業で毛織物機械染色整理工程に係るもの

Ci値下限:10 Co値下限:20 Co値上限:30 N=(4, 3)

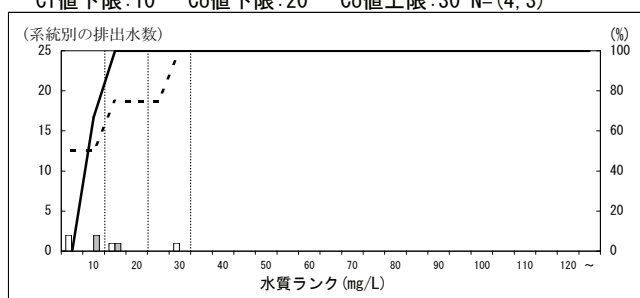

59000 繊維工業で織物機械染色整理工程に係るもの

Ci値下限:10 Co値下限:20 Co値上限:40 N=(96, 75)

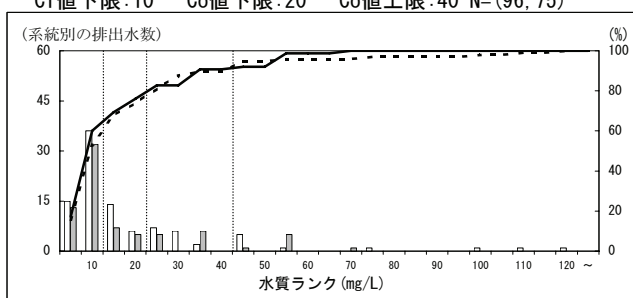

59020 備考(綿織物捺染工程)

Ci値下限:10 Co値下限:60 Co値上限:100 N=(1, 2)

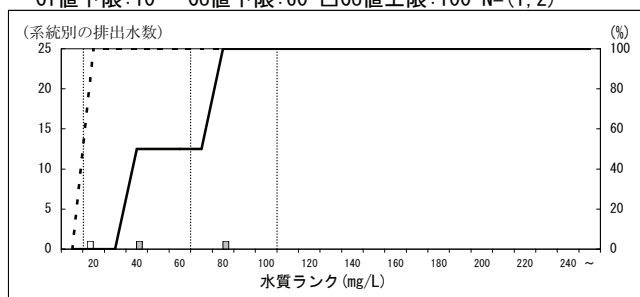

60000 繊維工業で織物手加工染色整理工程に係るもの

Ci値下限:10 Co値下限:20 Co値上限:30 N=(3, 3)

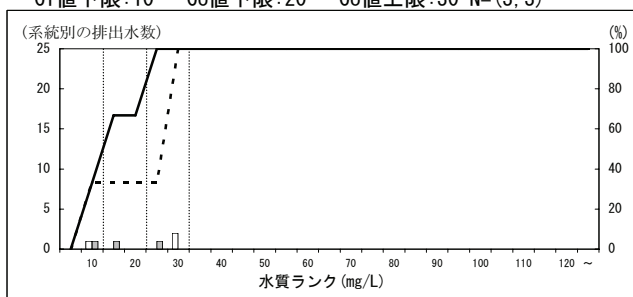

特定排出水の業種等区別の濃度分布 (H16, H21・年間最大値・瀬戸内海) - 窒素 -  
 ※データはH22.9.15現在の暫定値

61000 繊維工業で綿状繊維・糸染色整理工程に係るもの  
 Ci値下限:10 Co値下限:20 Co値上限:40 N=(48, 39)

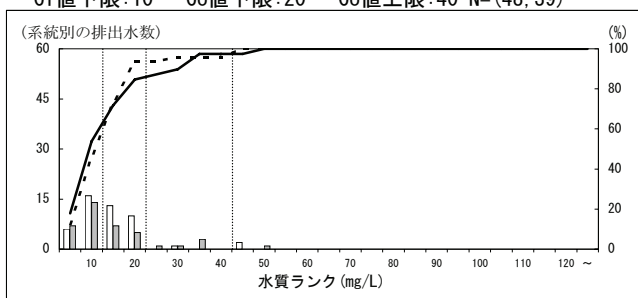

62000 繊維工業でニット・レース染色整理工程に係るもの  
 Ci値下限:10 Co値下限:20 Co値上限:30 N=(12, 11)

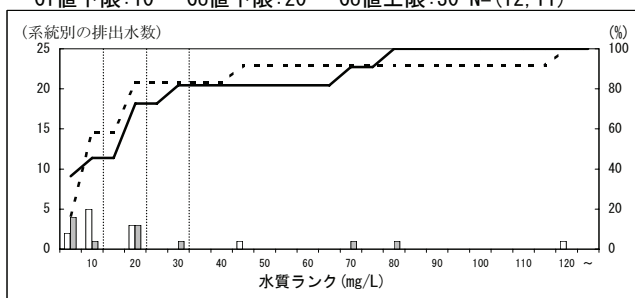

63000 繊維工業で繊維雑品染色整理工程に係るもの  
 Ci値下限:10 Co値下限:20 Co値上限:30 N=(17, 16)

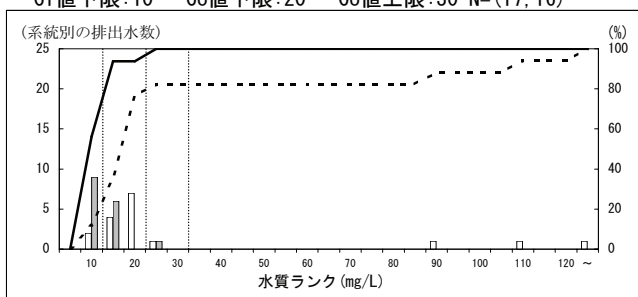

64000 繊維工業で不織布製造工程に係るもの  
 Ci値下限:10 Co値下限:20 Co値上限:30 N=(9, 14)

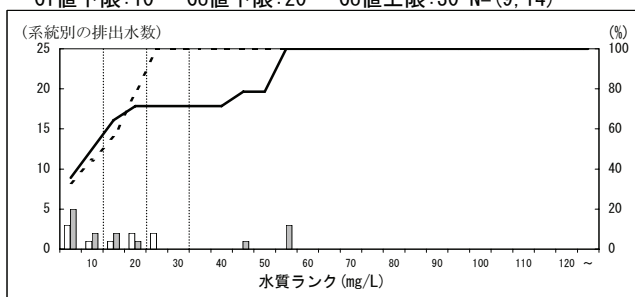

65000 繊維工業でフェルト製造工程に係るもの  
 Ci値下限:10 Co値下限:20 Co値上限:30 N=(1, 1)

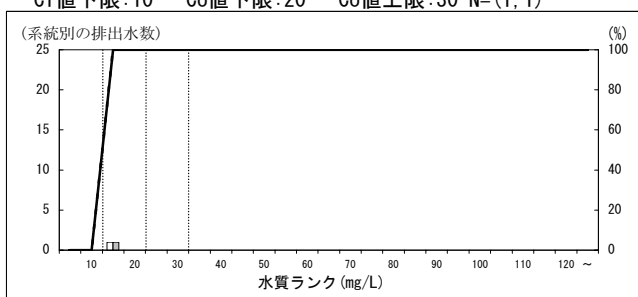

66000 繊維工業で上塗り・防水織物製造工程に係るもの  
 Ci値下限:10 Co値下限:20 Co値上限:30 N=(2, 2)

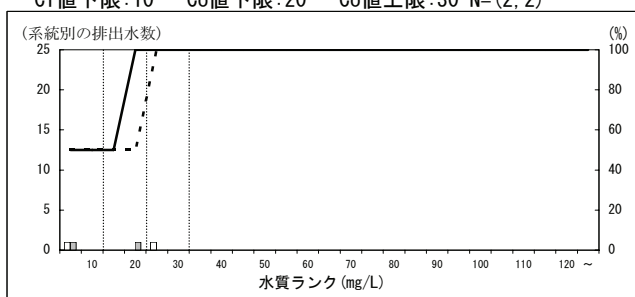

67000 繊維工業で繊維製衛生材料製造工程に係るもの  
 Ci値下限:10 Co値下限:20 Co値上限:30 N=(3, 4)

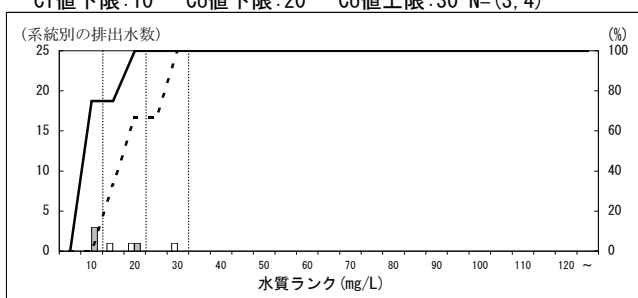

68000 その他の繊維工業  
 Ci値下限:10 Co値下限:20 Co値上限:30 N=(8, 9)

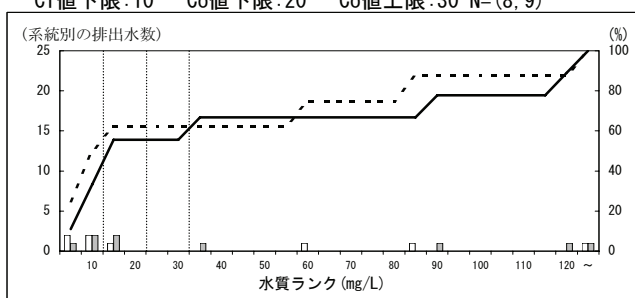

71000 合板製造業又はパーティクルボード製造業  
 Ci値下限:10 Co値下限:20 Co値上限:30 N=(3, 1)

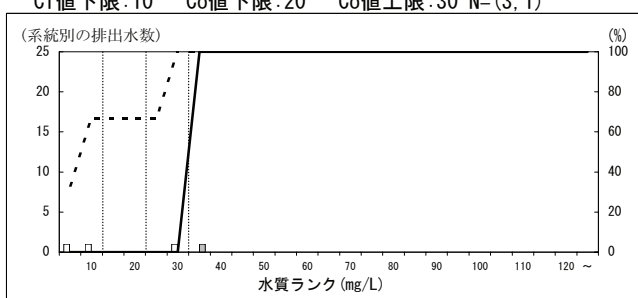

76000 パルプ・洋紙・板紙製造業(溶解パルプ製造工程)  
 Ci値下限:10 Co値下限:20 Co値上限:30 N=(2, 2)

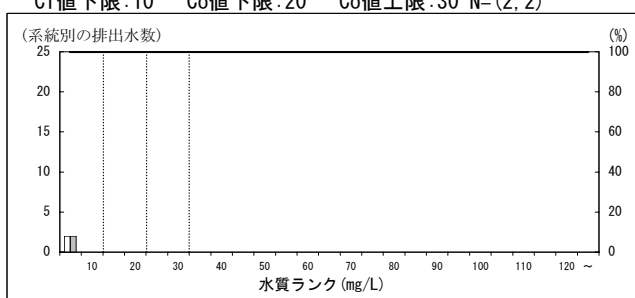

特定排出水の業種等区別の濃度分布 (H16, H21・年間最大値・瀬戸内海) - 窒素 -  
 ※データはH22. 9. 15現在の暫定値

79000 パルプ・洋紙・板紙製造業(未さらしケミグラントパルプ等)

Ci値下限:10 Co値下限:20 Co値上限:30 N=(1, 1)

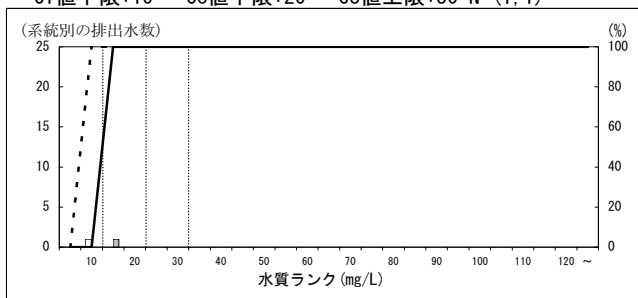

81000 パルプ・洋紙・板紙製造業(未さらしクラフトパルプ)

Ci値下限:10 Co値下限:20 Co値上限:30 N=(2, 2)

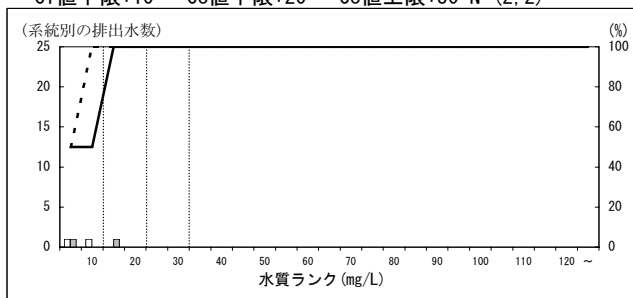

82000 パルプ・洋紙・板紙製造業(さらしクラフトパルプ)

Ci値下限:10 Co値下限:20 Co値上限:30 N=(8, 8)

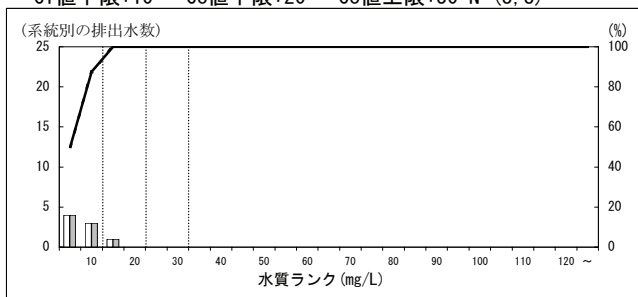

83000 パルプ・洋紙・板紙製造業(古紙原料パルプ製造)

Ci値下限:10 Co値下限:20 Co値上限:30 N=(12, 13)

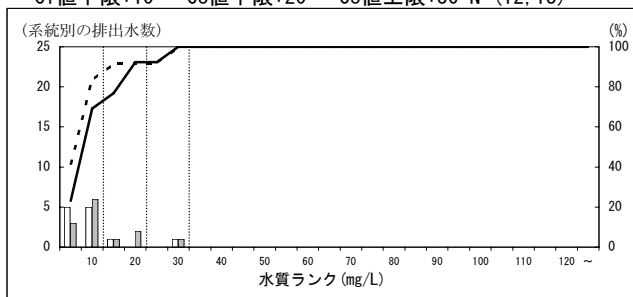

84000 パルプ・洋紙・板紙製造業(古紙原料脱インキ等)

Ci値下限:10 Co値下限:20 Co値上限:30 N=(15, 17)

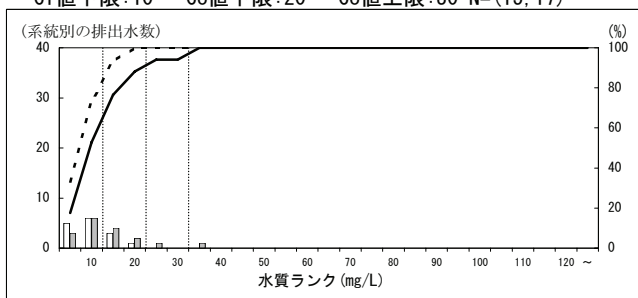

85000 パルプ・洋紙・板紙製造業(木材・古紙以外)

Ci値下限:10 Co値下限:20 Co値上限:30 N=(2, 2)

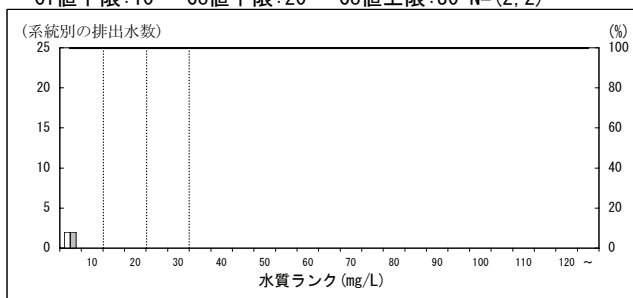

86000 パルプ・洋紙・板紙製造業(グラントパルプ等洋紙製造)

Ci値下限:10 Co値下限:20 Co値上限:30 N=(3, 3)

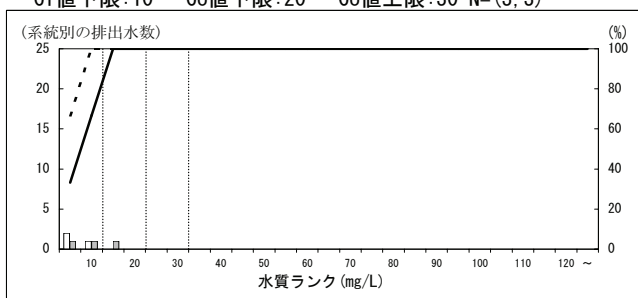

87000 パルプ・洋紙・板紙製造業(その他洋紙製造工程)

Ci値下限:10 Co値下限:20 Co値上限:30 N=(21, 19)

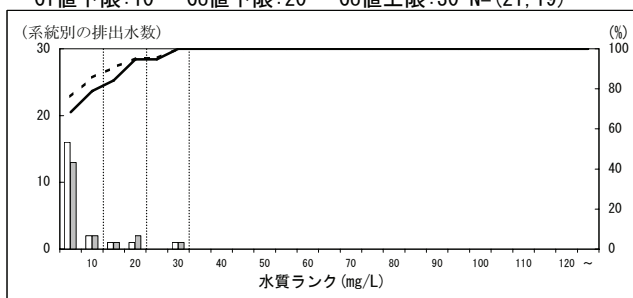

88000 パルプ・洋紙・板紙製造業(板紙製造工程)

Ci値下限:10 Co値下限:20 Co値上限:30 N=(7, 7)

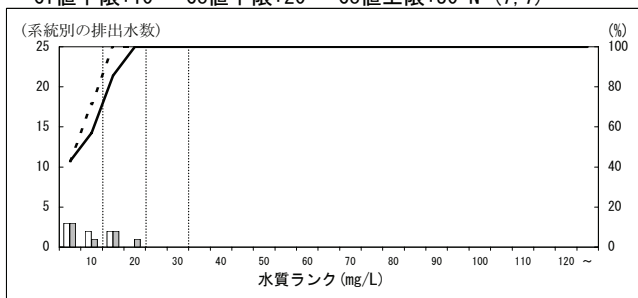

89000 機械すき和紙製造業

Ci値下限:10 Co値下限:20 Co値上限:30 N=(59, 49)

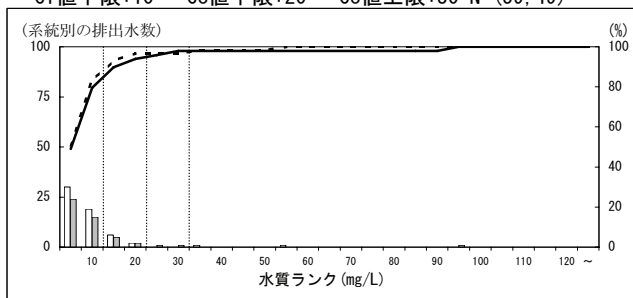

特定排出水の業種等区別の濃度分布 (H16, H21・年間最大値・瀬戸内海) -窒素-  
 ※データはH22.9.15現在の暫定値

90000 手すき和紙製造業

Ci値下限:10 Co値下限:20 Co値上限:30 N=(2,1)

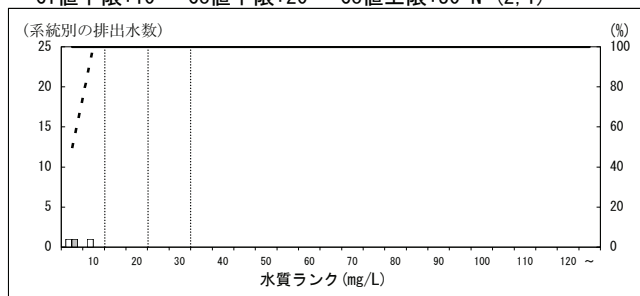

91000 塗工紙製造業

Ci値下限:10 Co値下限:20 Co値上限:30 N=(1,2)

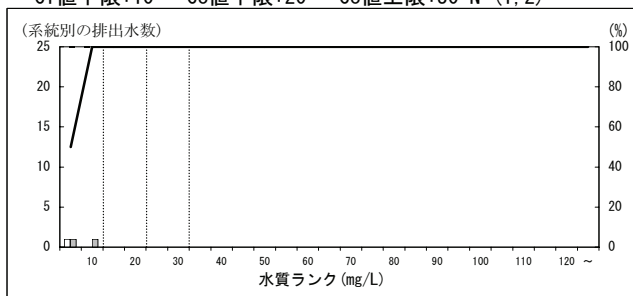

94000 セロファン製造業

Ci値下限:10 Co値下限:20 Co値上限:30 N=(1,1)

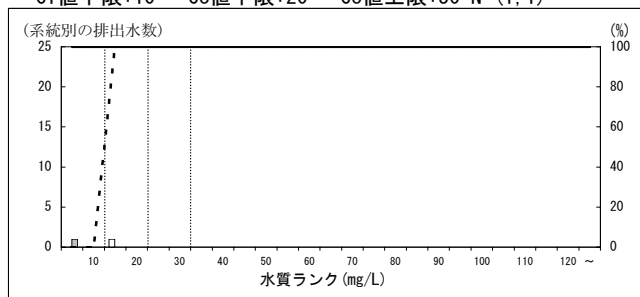

96000 その他の繊維板製造業

Ci値下限:10 Co値下限:20 Co値上限:30 N=(4,4)

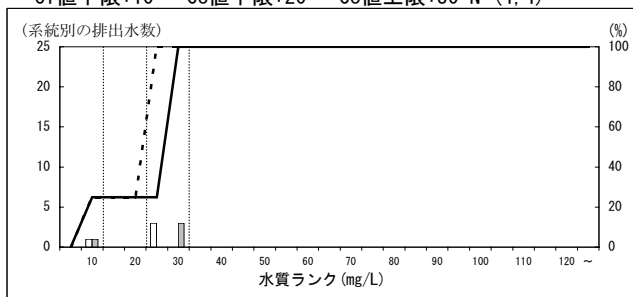

97000 その他のパルプ・紙・紙加工品製造業

Ci値下限:10 Co値下限:20 Co値上限:30 N=(9,8)

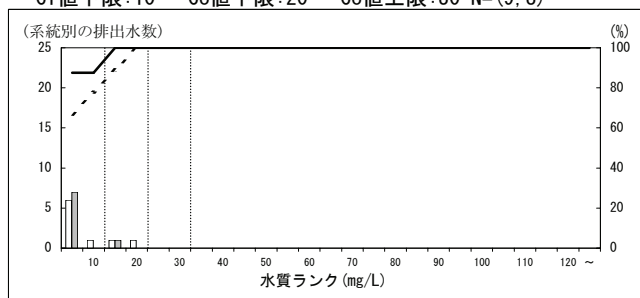

100000 印刷業(新聞その他の出版物を印刷するものを含む)

Ci値下限:10 Co値下限:20 Co値上限:30 N=(5,5)

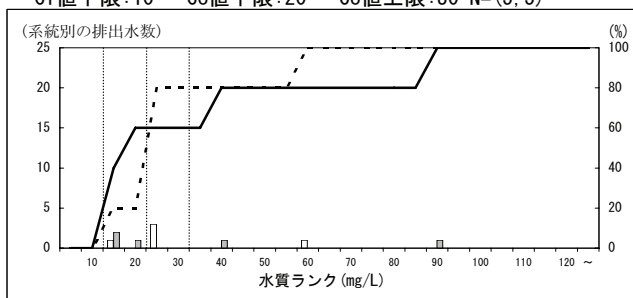

102000 窒素質・りん酸質肥料製造業

Ci値下限:10 Co値下限:15 □Co値上限:90 N=(10,9)

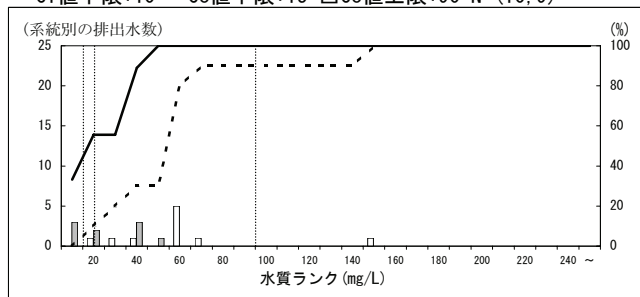

102010 備考(アンモニア製造工程)

Ci値下限:30 Co値下限:40 □Co値上限:100 N=(2,3)

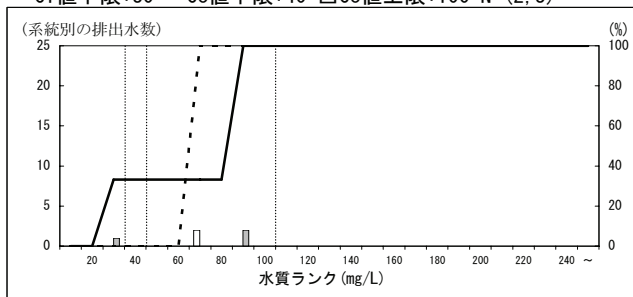

102020 備考(アンモニア誘導品製造工程)

■Ci値下限:200 ■Co値下限:200 ■Co値上限:430 N=(2,3)

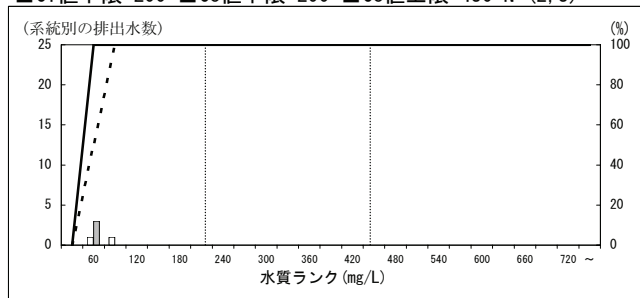

102030 備考(尿素製造工程)

■Ci値下限:1100 ■Co値下限:1500 ■Co値上限:1600 N=(1,1)

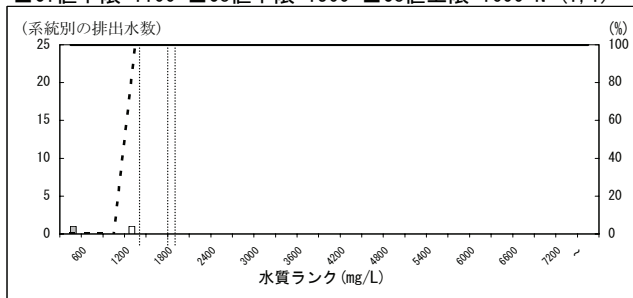



特定排出水の業種等区別の濃度分布 (H16, H21・年間最大値・瀬戸内海) 一窒素一  
 ※データはH22.9.15現在の暫定値

103000 複合肥料製造業

Ci値下限:10 Co値下限:15 Co値上限:45 N=(11, 10)

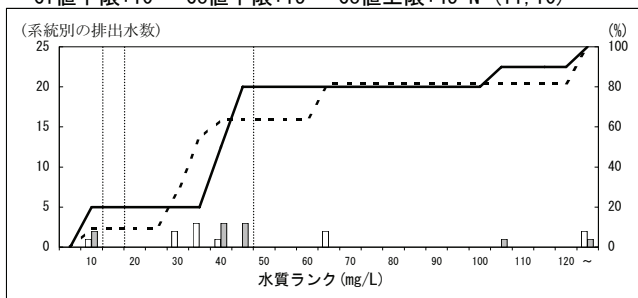

104000 その他の化学肥料製造業

Ci値下限:10 Co値下限:15 Co値上限:25 N=(1, 1)

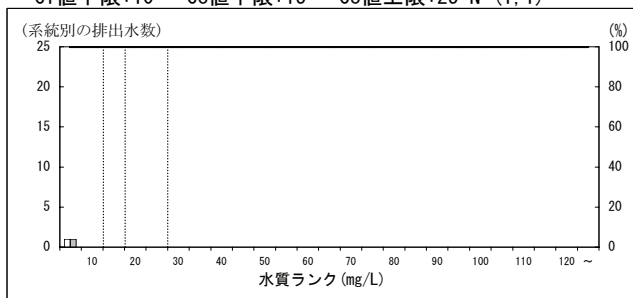

105000 ソーダ工業

Ci値下限:10 Co値下限:15 Co値上限:25 N=(29, 25)

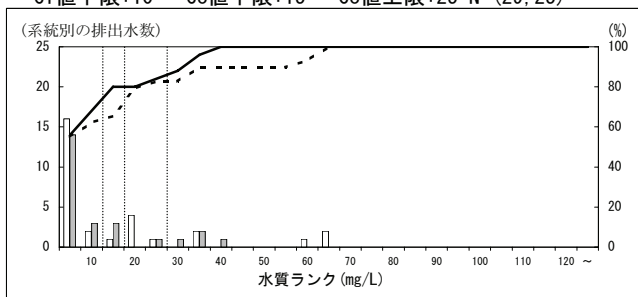

107000 無機顔料製造業

Ci値下限:40 Co値下限:50 Co値上限:110 N=(40, 50)

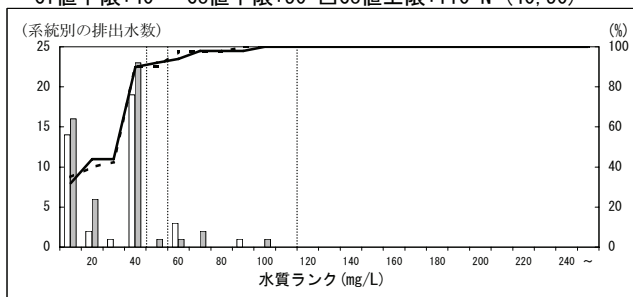

108000 その他の無機化学工業製品製造業

Ci値下限:10 Co値下限:20 Co値上限:50 N=(105, 106)

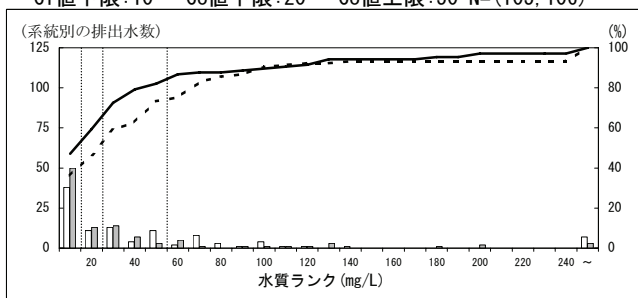

108040 備考(バナジウム化合物製造工程)

Ci値下限:40 Co値下限:50 Co値上限:6000 N=(1, 1)

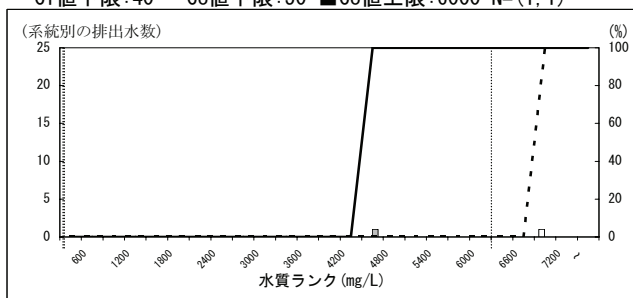

108050 備考(酸化コバルト製造工程)

Ci値下限:40 Co値下限:50 Co値上限:750 N=(2, 2)

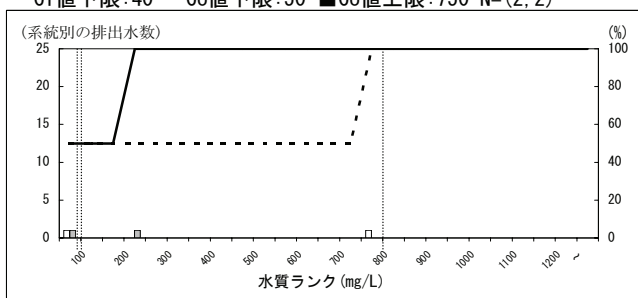

108060 備考(モリブデン化合物製造工程)

Ci値下限:40 Co値下限:50 Co値上限:6000 N=(2, 2)

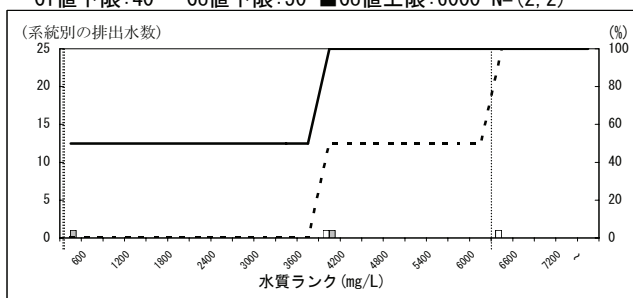

108070 備考(イットリウム酸化物製造工程)

Ci値下限:40 Co値下限:50 Co値上限:150 N=(1, 1)

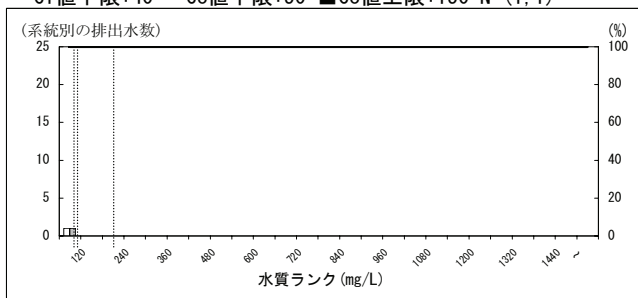

108090 備考(酸化ジルコニウム製造工程)

Ci値下限:40 Co値下限:50 Co値上限:400 N=(1, 1)

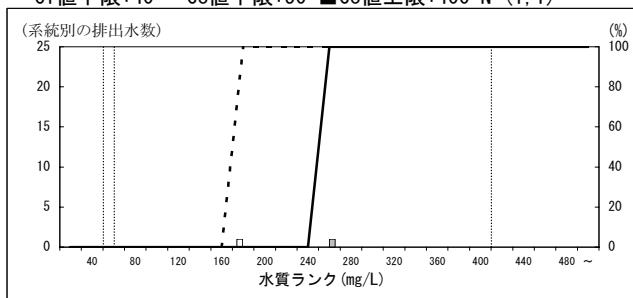

特定排出水の業種等区別の濃度分布 (H16, H21・年間最大値・瀬戸内海) - 窒素 -  
 ※データはH22.9.15現在の暫定値

108160 備考(窒素・窒素化合物を含有する原料を使用)

Ci値下限:40 Co値下限:50 ■Co値上限:160 N=(4, 7)

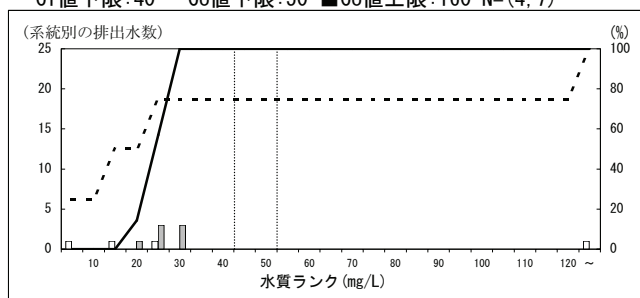

109000 石油化学系基礎製品製造業(脂肪族系中間物製造)

Ci値下限:10 Co値下限:15 □Co値上限:80 N=(23, 23)

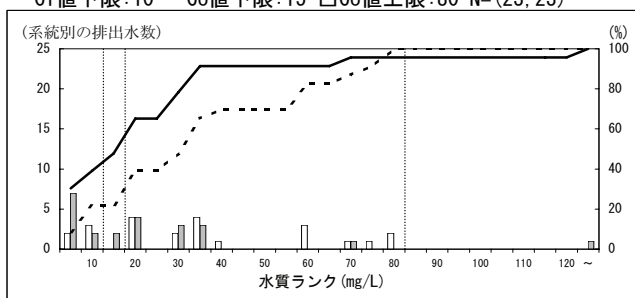

109050 備考(窒素・窒素化合物を原料として使用)

Ci値下限:40 Co値下限:50 ■Co値上限:240 N=(3, 1)

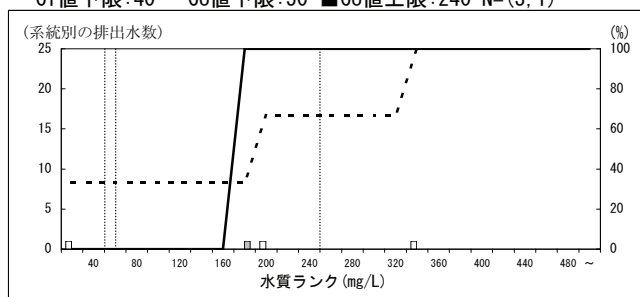

110000 石油化学系基礎製品製造業(環式中間物等製造)

Ci値下限:10 Co値下限:15 Co値上限:50 N=(13, 11)

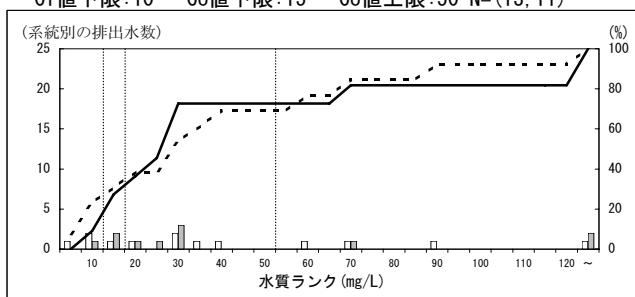

110030 備考(窒素・窒素化合物を原料として使用)

Ci値下限:50 Co値下限:60 ■Co値上限:180 N=(7, 6)

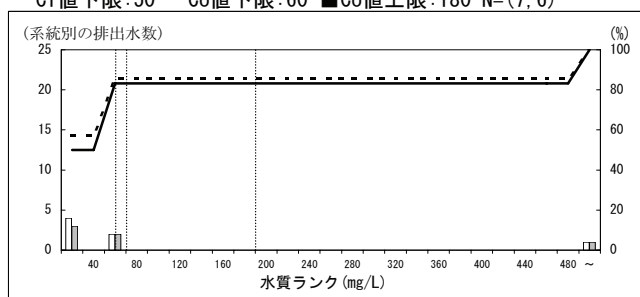

111000 石油化学系基礎製品製造業(プラスチック製造)

Ci値下限:10 Co値下限:15 Co値上限:60 N=(21, 18)

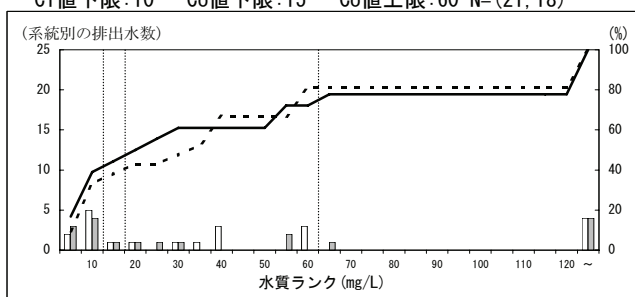

112000 石油化学系基礎製品製造業(合成ゴム製造工程)

Ci値下限:10 Co値下限:15 □Co値上限:80 N=(3, 3)

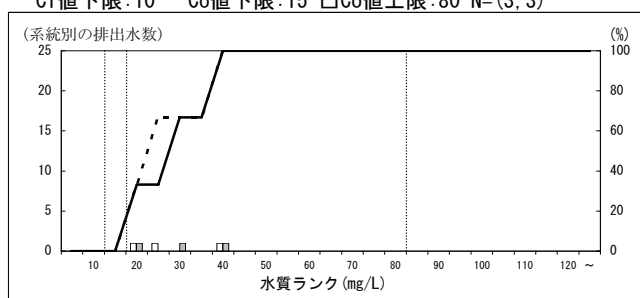

112030 備考(窒素・窒素化合物を原料等として使用)

Ci値下限:40 Co値下限:50 ■Co値上限:160 N=(3, 3)

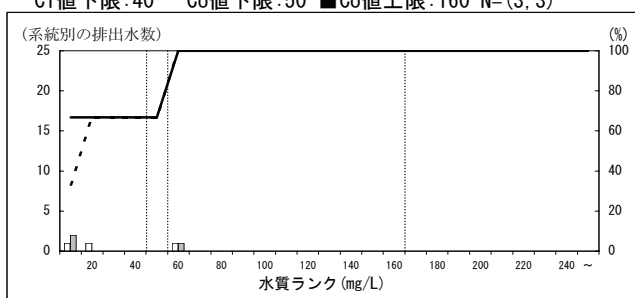

113000 石油化学系基礎製品製造業(有機化学工業製品)

Ci値下限:10 Co値下限:15 Co値上限:60 N=(10, 10)

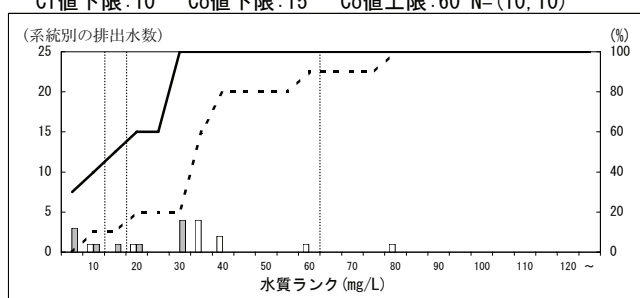

113030 備考(窒素・窒素化合物を原料として使用)

Ci値下限:15 Co値下限:20 Co値上限:60 N=(4, 4)

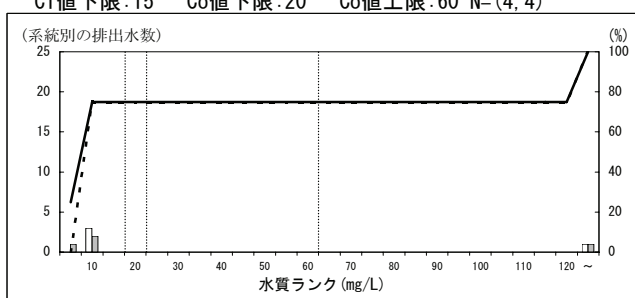

特定排出水の業種等区別の濃度分布 (H16, H21・年間最大値・瀬戸内海) - 窒素 -  
 ※データはH22.9.15現在の暫定値

114000 その他の石油化学系基礎製品製造業

Ci値下限:10 Co値下限:15 Co値上限:60 N=(17, 15)

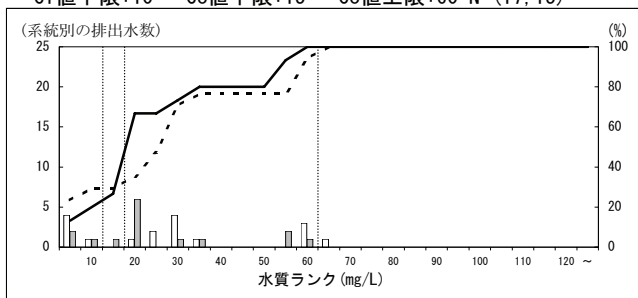

115000 脂肪族系中間物製造業

Ci値下限:10 Co値下限:15 □Co値上限:80 N=(30, 26)

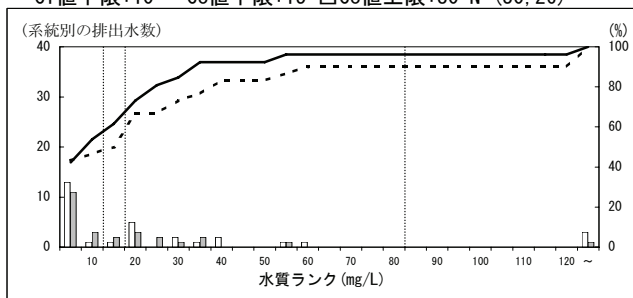

115010 備考(青酸誘導品含有排水を排出する工程)

■Ci値下限:500 ■Co値下限:500 ■Co値上限:510 N=(1, 3)

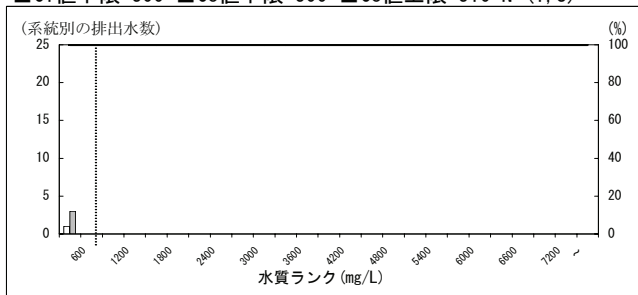

115050 備考(窒素・窒素化合物を原料として使用)

Ci値下限:40 Co値下限:50 ■Co値上限:150 N=(2, 2)

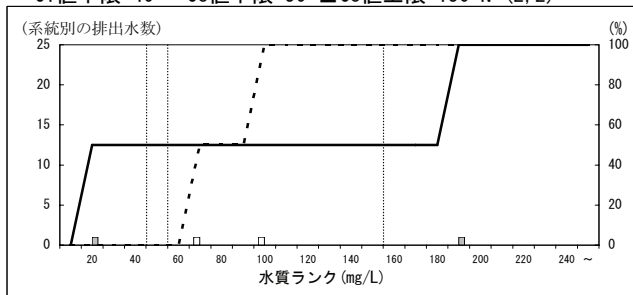

116000 メタン誘導品製造業

Ci値下限:10 Co値下限:15 Co値上限:40 N=(10, 8)

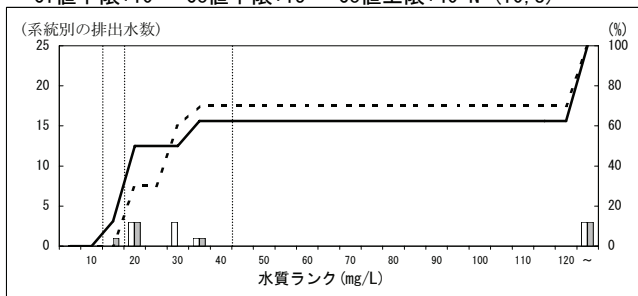

117000 発酵工業

Ci値下限:10 Co値下限:15 Co値上限:40 N=(12, 10)

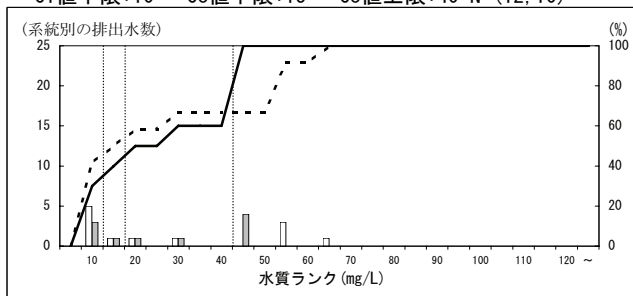

118000 コールタール製品製造業

■Ci値下限:800 ■Co値下限:800 ■Co値上限:1000 N=(4, 4)

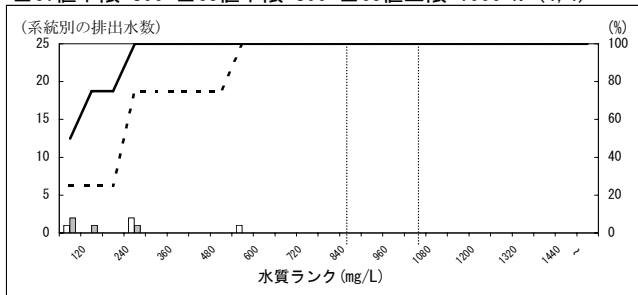

119000 環式中間物・合成染料・有機顔料製造業

Ci値下限:10 Co値下限:15 □Co値上限:70 N=(52, 50)

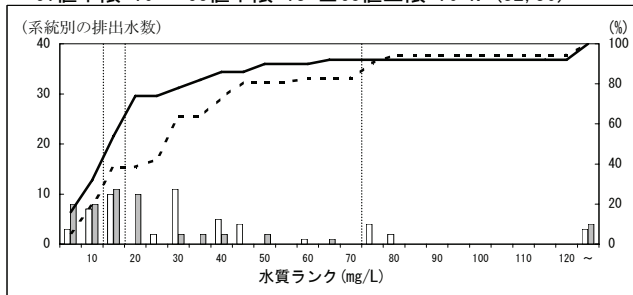

119040 備考(窒素・窒素化合物を原料として使用)

Ci値下限:50 Co値下限:60 ■Co値上限:180 N=(16, 14)

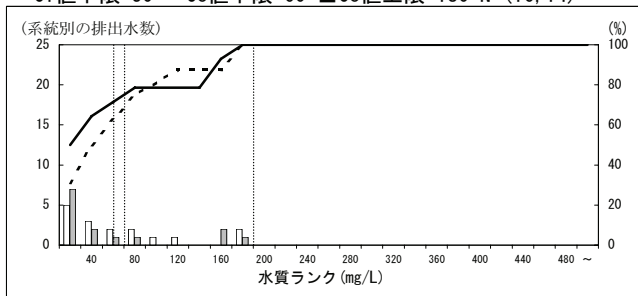

120000 プラスチック製造業

Ci値下限:10 Co値下限:15 Co値上限:50 N=(59, 55)

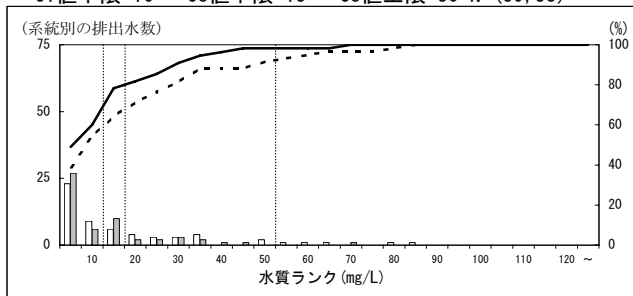

特定排出水の業種等区別の濃度分布 (H16, H21・年間最大値・瀬戸内海) - 窒素 -  
 ※データはH22.9.15現在の暫定値

120030 備考(窒素・窒素化合物を原料等として使用)  
 Ci値下限:40 Co値下限:50 ■Co値上限:150 N=(12, 17)

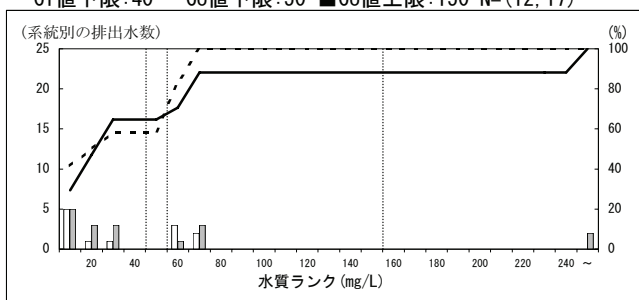

121000 合成ゴム製造業  
 Ci値下限:10 Co値下限:15 Co値上限:50 N=(14, 15)

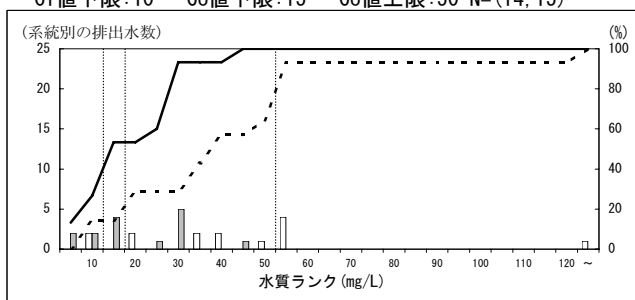

121030 備考(窒素・窒素化合物を原料等として使用)  
 Ci値下限:40 Co値下限:50 ■Co値上限:150 N=(4, 3)

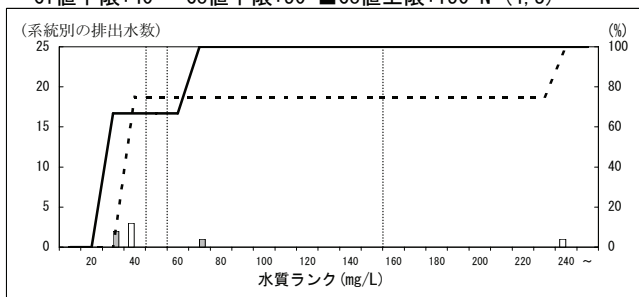

122000 その他の有機化学工業製品製造業  
 Ci値下限:10 Co値下限:15 □Co値上限:80 N=(77, 68)

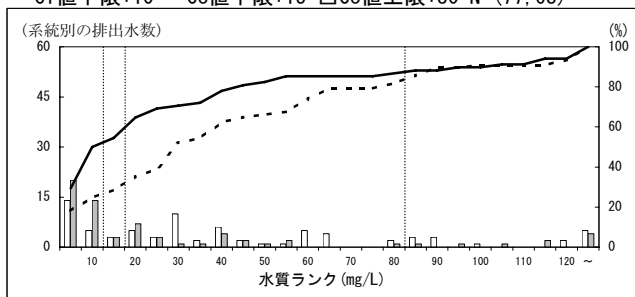

122030 備考(窒素・窒素化合物を原料として使用)  
 Ci値下限:15 Co値下限:20 □Co値上限:85 N=(45, 43)

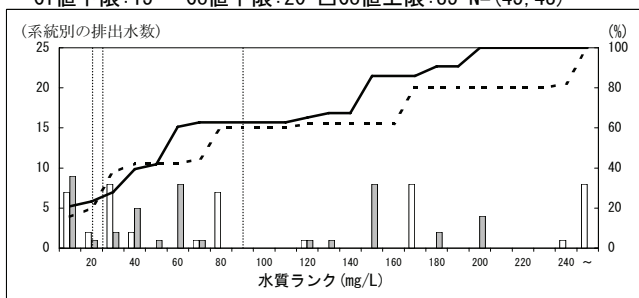

122040 備考(イソシアヌル酸及びその誘導品製造工程)  
 Ci値下限:15 Co値下限:20 ■Co値上限:420 N=(3, 3)

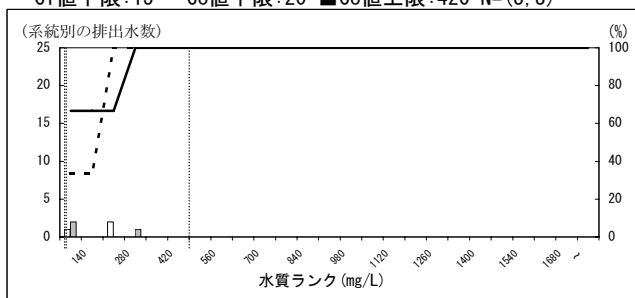

122050 備考(メラミン製造工程)  
 ■Ci値下限:850 ■Co値下限:850 ■Co値上限:1500 N=(0, 1)

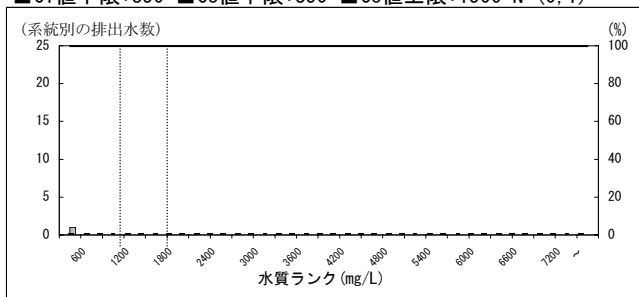

122060 備考(化学発泡剤製造工程(尿素原料))  
 Ci値下限:10 Co値下限:15 ■Co値上限:1000 N=(1, 1)

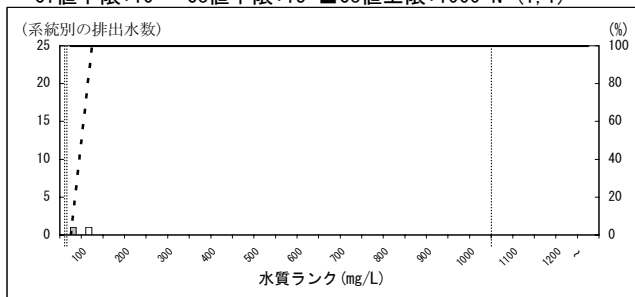

123000 レーヨン・アセテート製造業(レーヨン製造)  
 Ci値下限:10 Co値下限:15 Co値上限:25 N=(2, 2)

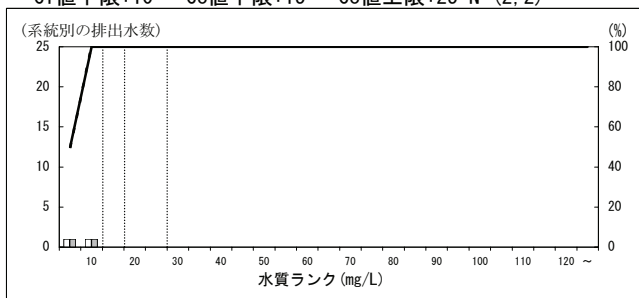

124000 レーヨン・アセテート製造業(アセテート製造)  
 Ci値下限:10 Co値下限:15 Co値上限:25 N=(4, 3)

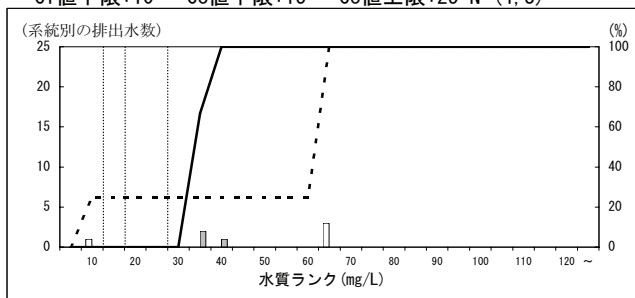

特定排出水の業種等区別の濃度分布 (H16, H21・年間最大値・瀬戸内海) - 窒素 -  
 ※データはH22. 9. 15現在の暫定値

125000 合成繊維製造業

Ci値下限:10 Co値下限:15 Co値上限:30 N=(28, 31)

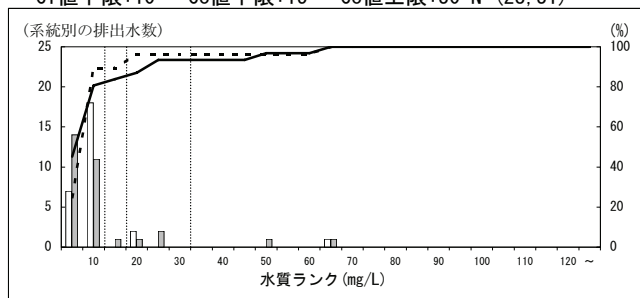

125030 備考(窒素・窒素化合物を原料として使用)

Ci値下限:40 Co値下限:50 ■Co値上限:150 N=(14, 15)

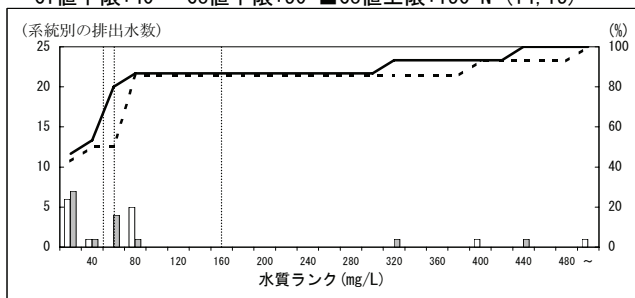

126000 脂肪酸・硬化油・グリセリン製造業

Ci値下限:10 Co値下限:15 Co値上限:55 N=(7, 7)

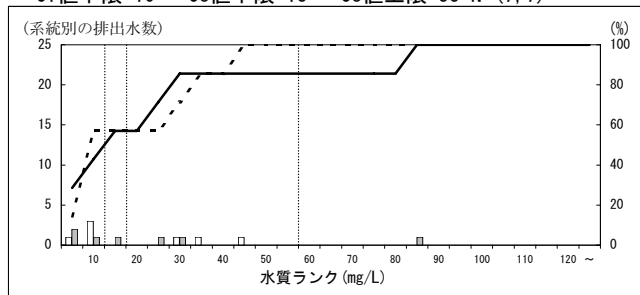

127000 石けん・合成洗剤製造業

Ci値下限:10 Co値下限:15 Co値上限:55 N=(3, 3)

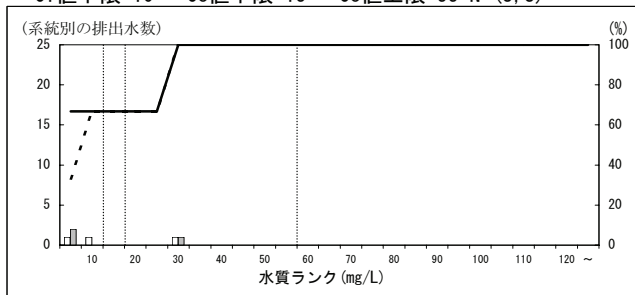

128000 その他の界面活性剤製造業

Ci値下限:10 Co値下限:15 Co値上限:55 N=(4, 4)

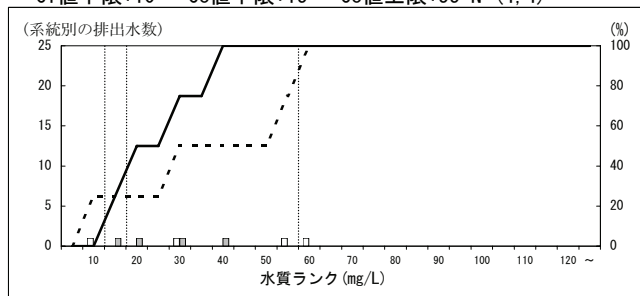

129000 塗料製造業

Ci値下限:10 Co値下限:15 Co値上限:55 N=(5, 5)

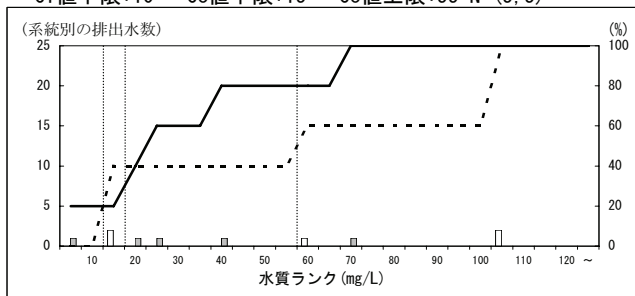

131000 医薬品原薬・製剤製造業

Ci値下限:10 Co値下限:15 □Co値上限:75 N=(41, 38)

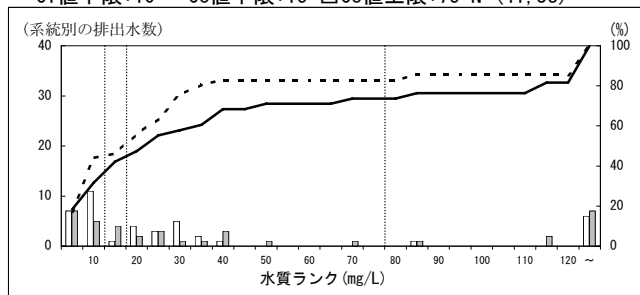

131020 備考(医薬品原薬製造工程(窒素・窒素化合物))

Ci値下限:20 Co値下限:25 ■Co値上限:130 N=(22, 22)

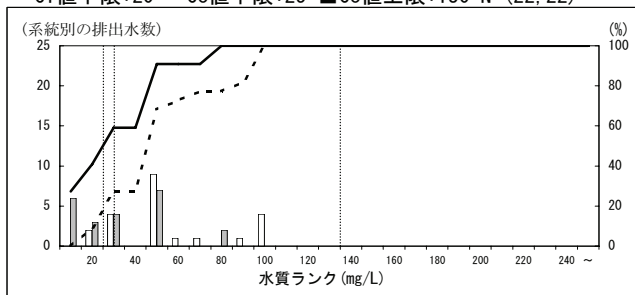

132000 医薬品製剤製造業

Ci値下限:10 Co値下限:15 Co値上限:25 N=(15, 18)

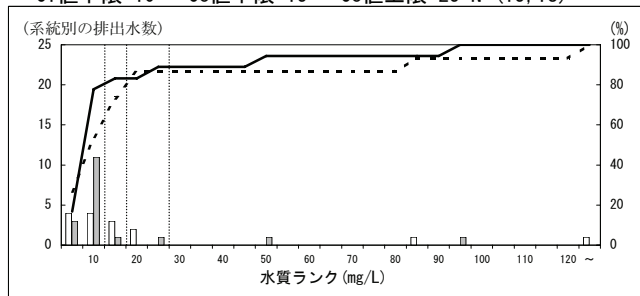

133000 生物学的製剤製造業

Ci値下限:10 Co値下限:15 Co値上限:25 N=(4, 4)

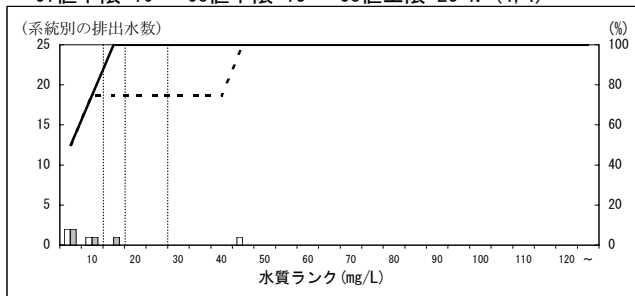

特定排出水の業種等区別の濃度分布 (H16, H21・年間最大値・瀬戸内海) 一室素一  
 ※データはH22.9.15現在の暫定値

135000 動物用医薬品製造業

Ci値下限:10 Co値下限:15 Co値上限:25 N=(3,3)

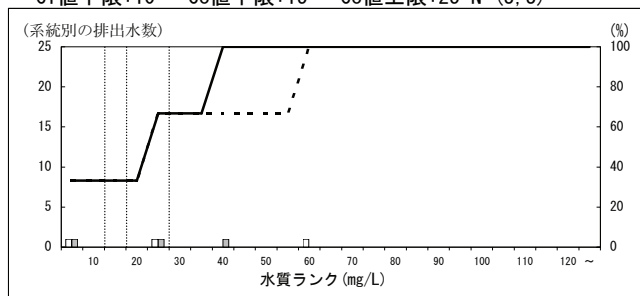

136000 火薬類製造業

Ci値下限:10 Co値下限:15 Co値上限:65 N=(9,8)

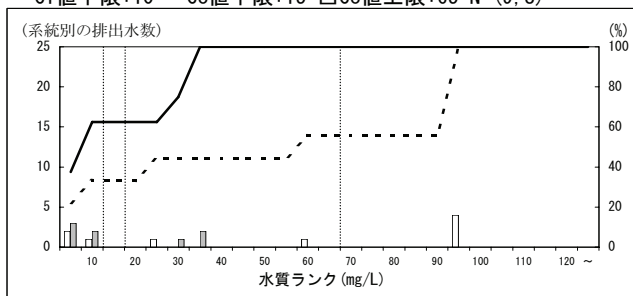

137000 農薬製造業

Ci値下限:10 Co値下限:15 Co値上限:80 N=(7,7)

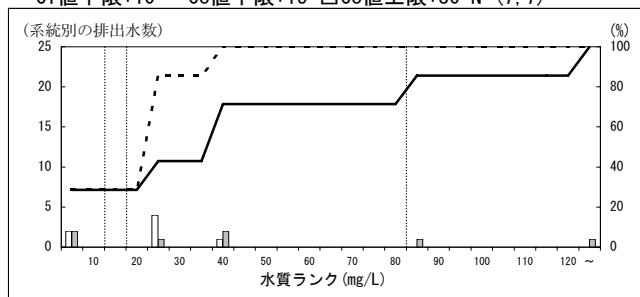

138000 合成香料製造業

Ci値下限:10 Co値下限:15 Co値上限:90 N=(10,8)

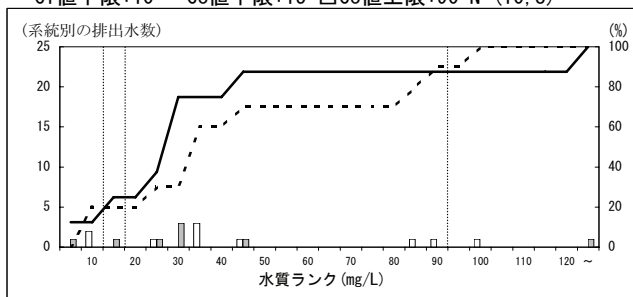

140000 化粧品・歯磨・その他の化粧用調整品製造業

Ci値下限:10 Co値下限:15 Co値上限:30 N=(5,9)

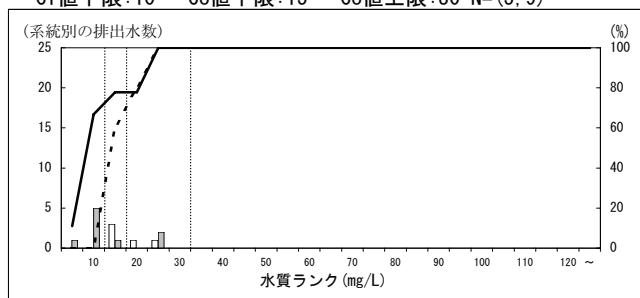

142000 ゼラチン・接着剤製造業(にかわ製造業を含む)

Ci値下限:10 Co値下限:15 Co値上限:55 N=(2,2)

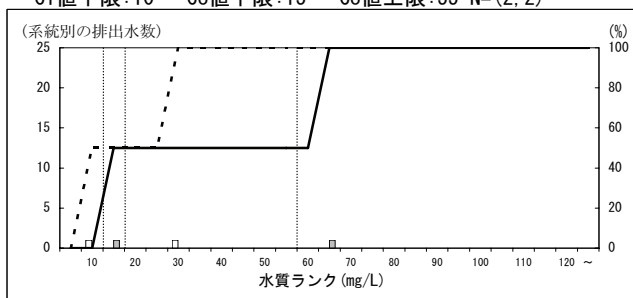

144000 天然樹脂製品・木材化学製品製造業

Ci値下限:10 Co値下限:15 Co値上限:25 N=(1,1)

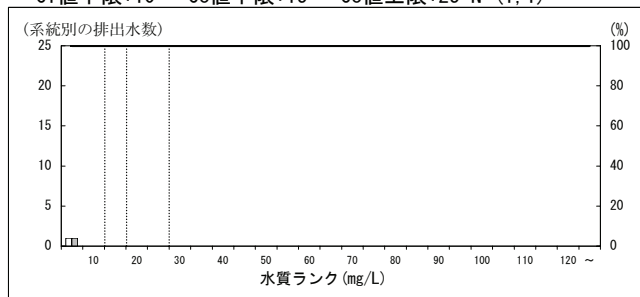

145000 イオン交換樹脂製造業

Ci値下限:10 Co値下限:15 Co値上限:25 N=(1,1)

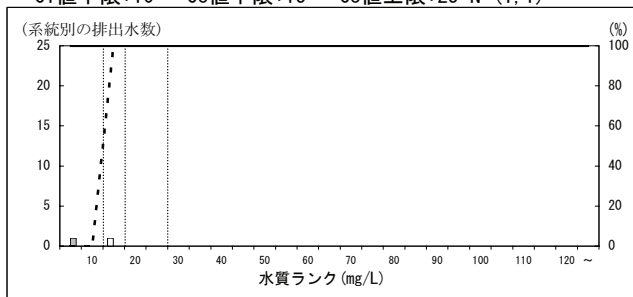

146000 その他の化学工業

Ci値下限:10 Co値下限:15 Co値上限:60 N=(16,18)

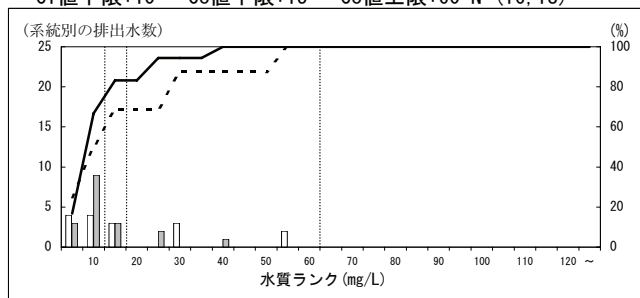

147000 石油精製業

Ci値下限:10 Co値下限:20 Co値上限:30 N=(26,28)

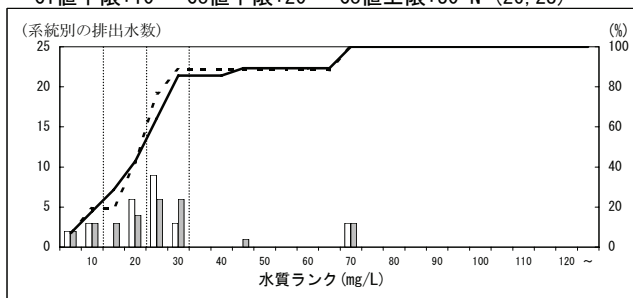

特定排出水の業種等区別の濃度分布 (H16, H21・年間最大値・瀬戸内海) - 窒素 -  
 ※データはH22. 9. 15現在の暫定値

148000 その他の潤滑油製造業

Ci値下限:10 Co値下限:20 Co値上限:30 N=(2, 2)

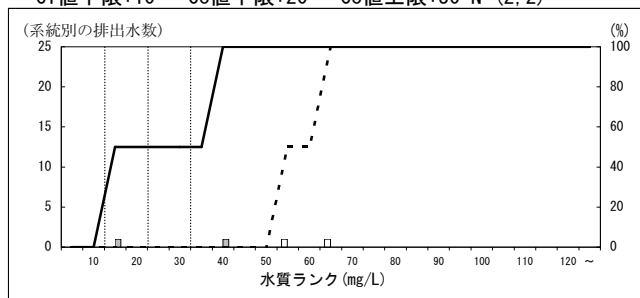

149000 コークス製造業

■Ci値下限:400 ■Co値下限:600 ■Co値上限:1000 N=(6, 5)

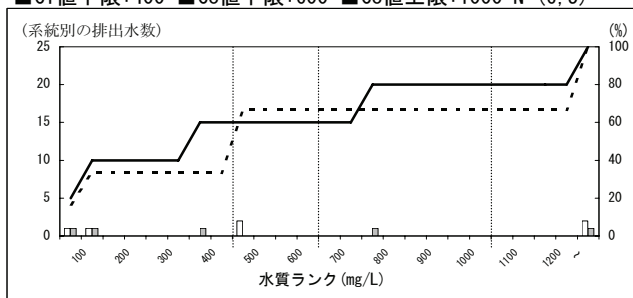

150000 石油コークス製造業

Ci値下限:10 Co値下限:20 Co値上限:30 N=(5, 6)

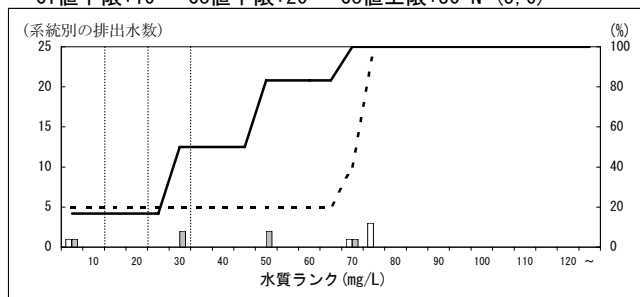

151000 自動車タイヤ・チューブ製造業

Ci値下限:10 Co値下限:20 Co値上限:30 N=(2, 2)

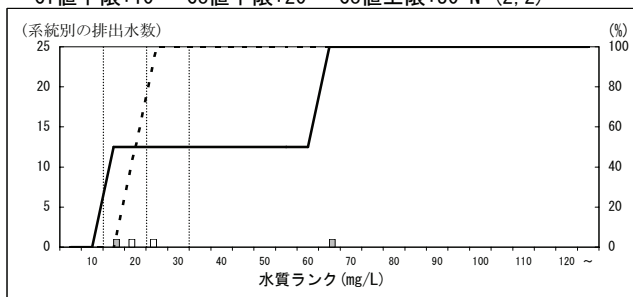

152000 ゴム製品製造業(ラテックス成型型洗浄工程)

Ci値下限:10 Co値下限:20 Co値上限:30 N=(1, 1)

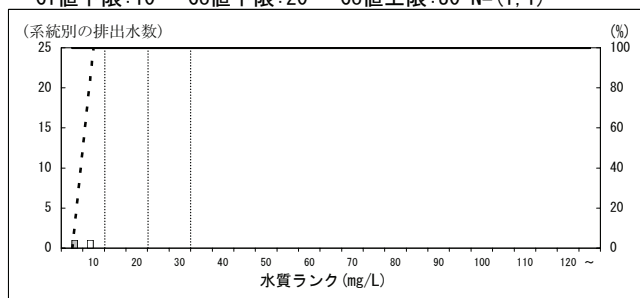

153000 その他のゴム製品製造業

Ci値下限:10 Co値下限:20 Co値上限:30 N=(19, 17)

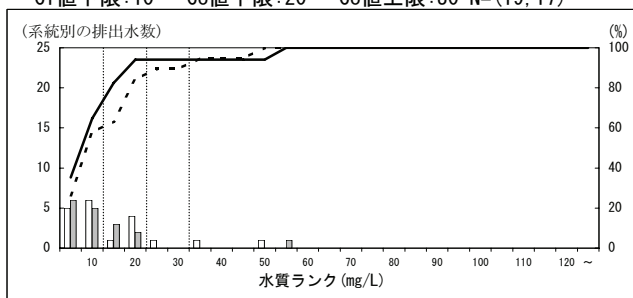

154000 なめしかわ製造業

Ci値下限:10 Co値下限:20 Co値上限:75 N=(1, 1)

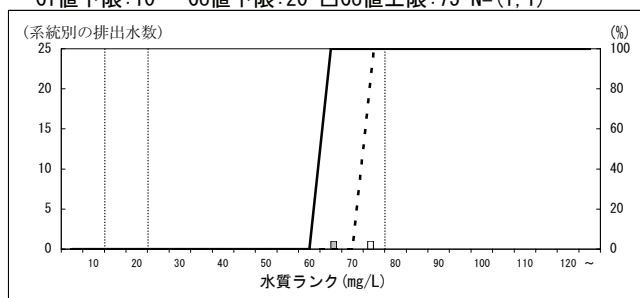

156000 板ガラス製造業

Ci値下限:10 Co値下限:20 Co値上限:30 N=(3, 2)

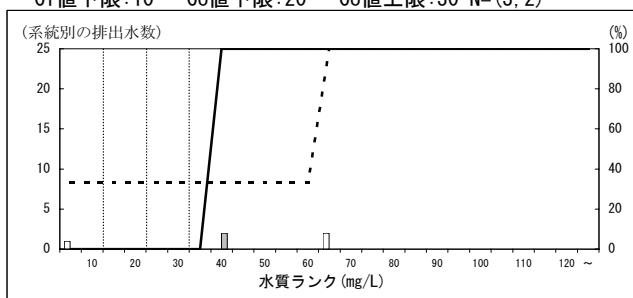

157000 板ガラス加工業

Ci値下限:10 Co値下限:20 Co値上限:30 N=(5, 4)

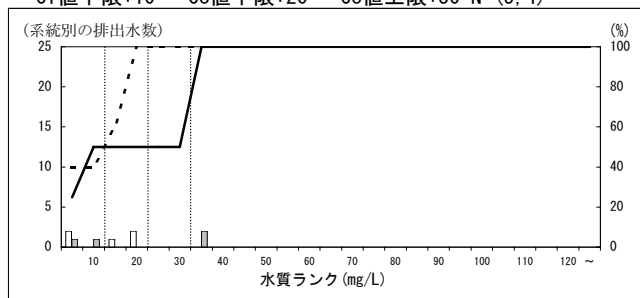

158000 ガラス製加工素材製造業

Ci値下限:10 Co値下限:20 Co値上限:30 N=(2, 1)

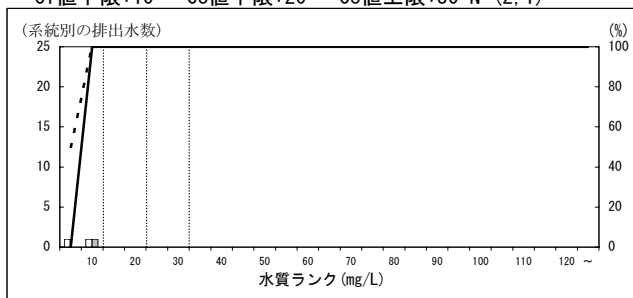

特定排出水の業種等区別の濃度分布 (H16, H21・年間最大値・瀬戸内海) 一窒素一  
 ※データはH22.9.15現在の暫定値

159000 ガラス容器製造業

Ci値下限:10 Co値下限:20 Co値上限:30 N=(1,1)

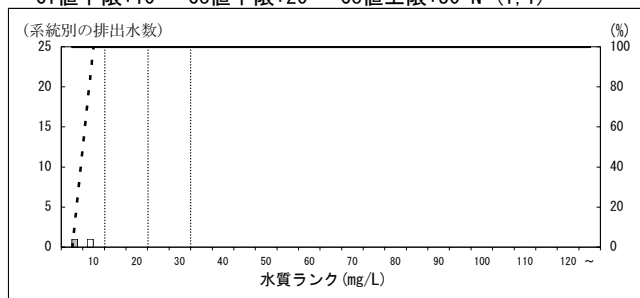

163000 その他のガラス繊維・同製品製造業

Ci値下限:10 Co値下限:20 Co値上限:30 N=(0,1)

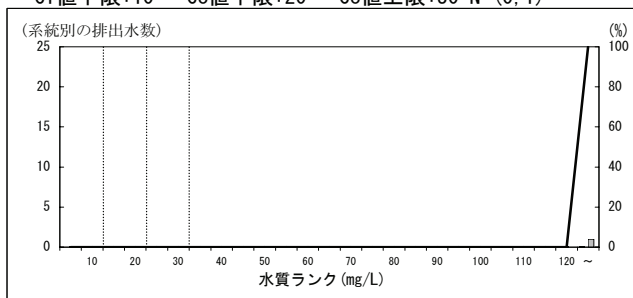

164000 その他のガラス・同製品製造業

Ci値下限:10 Co値下限:20 Co値上限:30 N=(9,4)

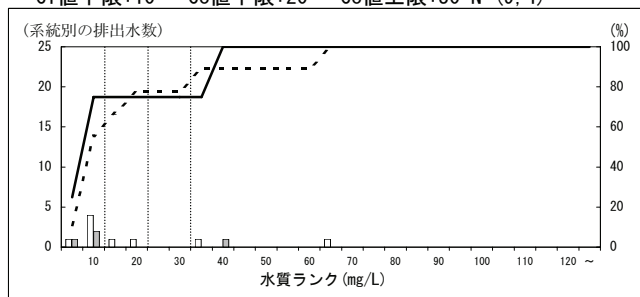

165000 生コンクリート製造業

Ci値下限:10 Co値下限:20 Co値上限:30 N=(6,6)

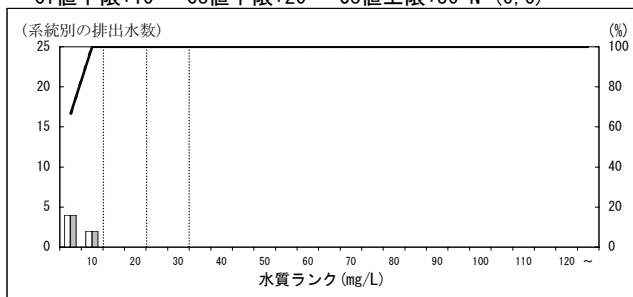

166000 コンクリート製品製造業

Ci値下限:10 Co値下限:20 Co値上限:30 N=(6,5)

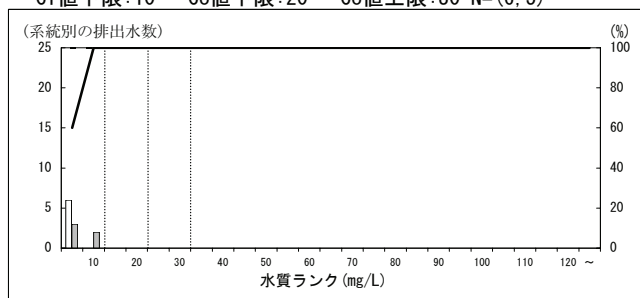

167000 その他のセメント製品製造業

Ci値下限:10 Co値下限:20 Co値上限:30 N=(7,9)

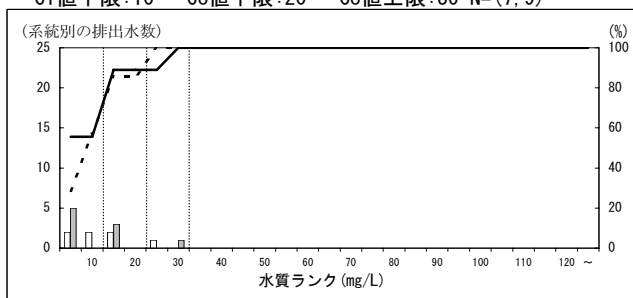

168000 黒鉛電極製造業

Ci値下限:10 Co値下限:20 Co値上限:30 N=(3,3)

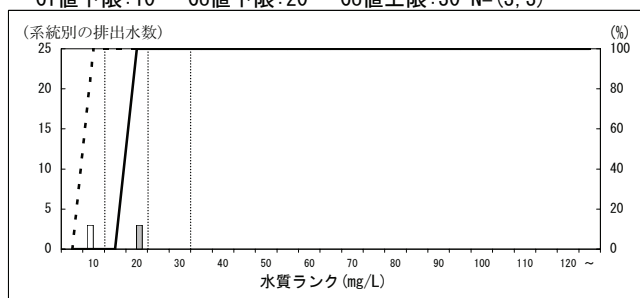

169000 砕石製造業

Ci値下限:10 Co値下限:20 Co値上限:30 N=(3,2)

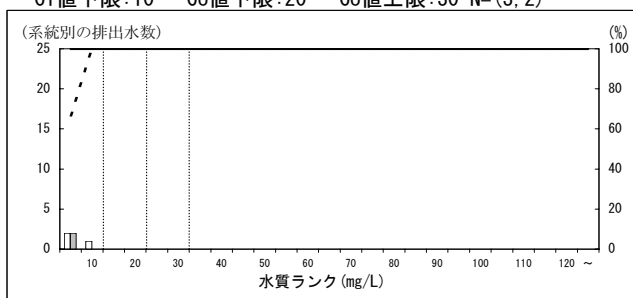

170000 鉱物・土石粉碎等処理業

Ci値下限:10 Co値下限:20 Co値上限:30 N=(7,6)

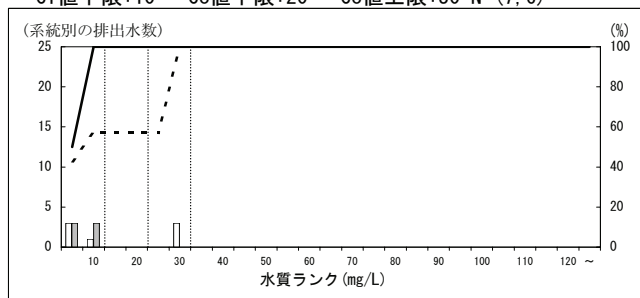

173000 高炉による製鉄業

Ci値下限:10 Co値下限:15 Co値上限:35 N=(46,49)

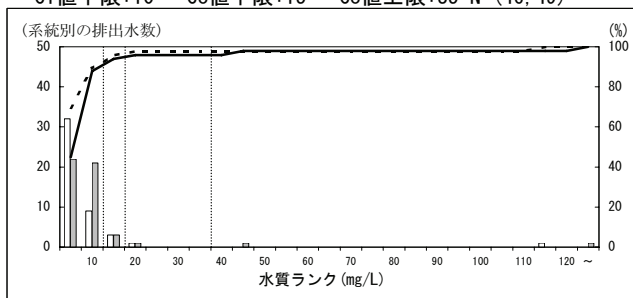



特定排出水の業種等区別の濃度分布 (H16, H21・年間最大値・瀬戸内海) - 窒素 -  
 ※データはH22. 9. 15現在の暫定値

173020 備考(コークス製造工程)

■Ci値下限:400 ■Co値下限:600 ■Co値上限:1000 N=(5, 4)

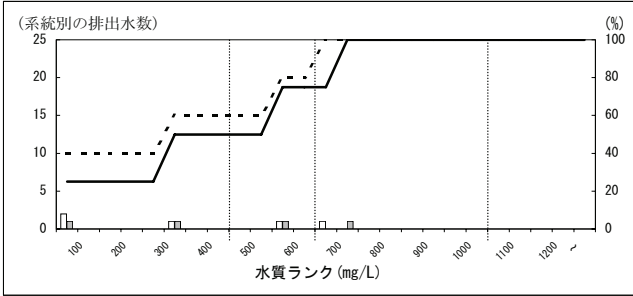

173030 備考(ステンレス硝酸酸洗工程を有するもの)

□Ci値下限:40 □Co値下限:55 □Co値上限:100 N=(1, 1)

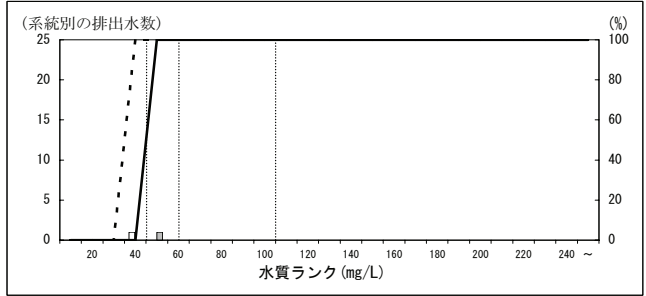

175000 フェロアロイ製造業

□Ci値下限:10 □Co値下限:15 □Co値上限:25 N=(2, 2)

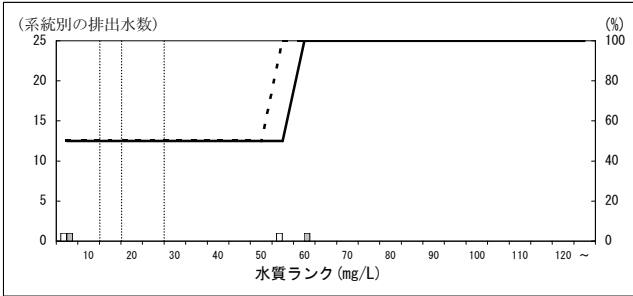

178000 製鋼・製鋼圧延業(転炉又は電気炉)

□Ci値下限:10 □Co値下限:15 □Co値上限:25 N=(11, 13)

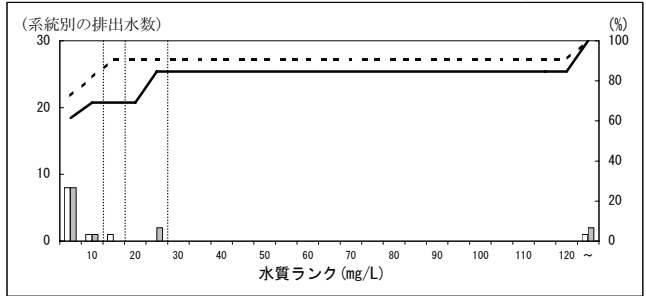

178010 備考(ステンレス硝酸酸洗工程を有するもの)

□Ci値下限:40 □Co値下限:55 □Co値上限:100 N=(6, 4)

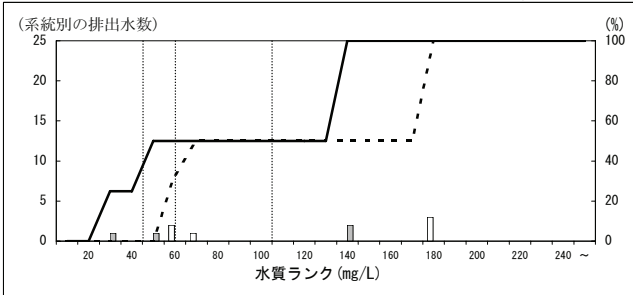

179000 その他の熱間圧延業

□Ci値下限:10 □Co値下限:15 □Co値上限:25 N=(1, 1)

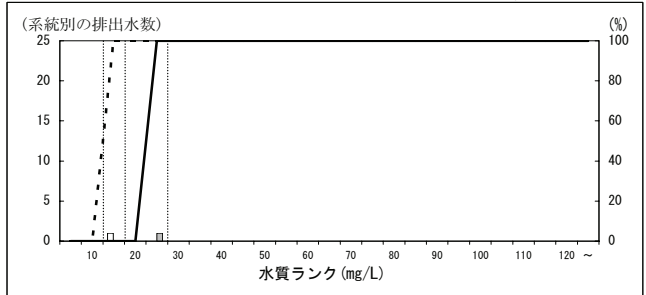

179010 備考(ステンレス硝酸酸洗工程を有するもの)

□Ci値下限:40 □Co値下限:55 □Co値上限:100 N=(0, 1)

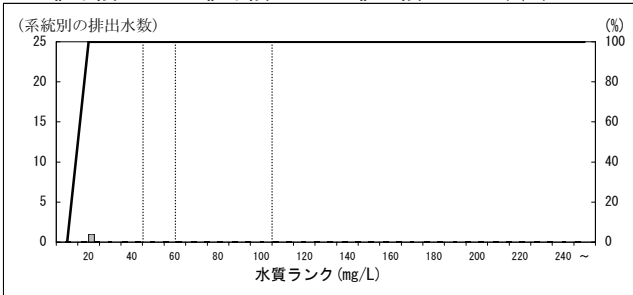

180000 その他の冷間圧延業

□Ci値下限:10 □Co値下限:15 □Co値上限:55 N=(8, 8)

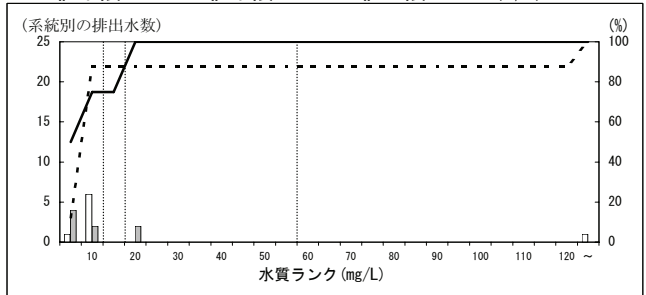

181000 冷間ロール成型形鋼製造業

□Ci値下限:10 □Co値下限:15 □Co値上限:25 N=(1, 1)

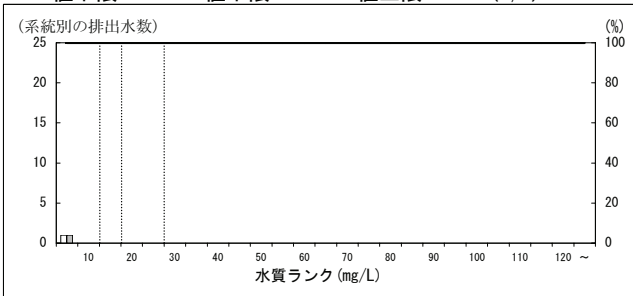

182000 鋼管製造業

□Ci値下限:10 □Co値下限:15 □Co値上限:25 N=(1, 2)

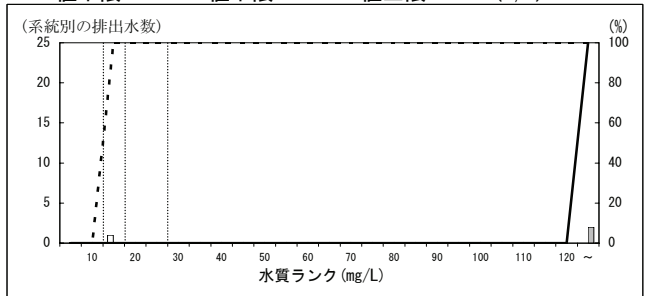

特定排出水の業種等区別の濃度分布 (H16, H21・年間最大値・瀬戸内海) - 窒素 -  
 ※データはH22. 9. 15現在の暫定値

182010 備考(ステンレス硝酸酸洗工程を有するもの)

Ci値下限:40 Co値下限:55 □Co値上限:65 N=(6, 4)

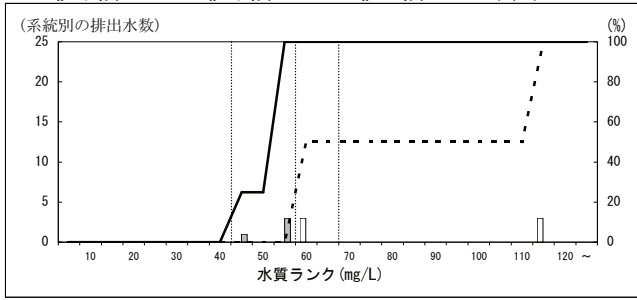

185000 引抜鋼管製造業

Ci値下限:10 Co値下限:15 Co値上限:45 N=(3, 4)

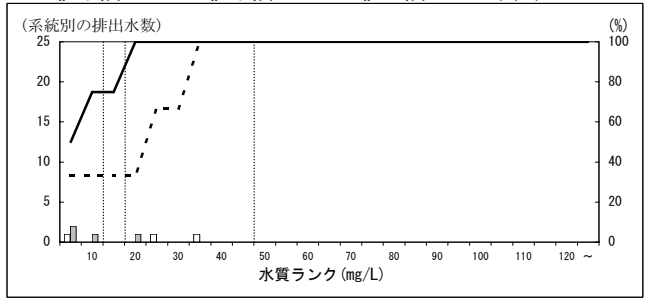

186000 伸線業

Ci値下限:10 Co値下限:15 Co値上限:25 N=(2, 6)

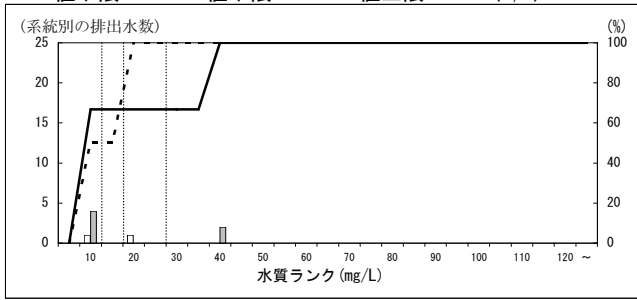

186010 備考(ステンレス硝酸酸洗工程を有するもの)

Ci値下限:40 Co値下限:55 □Co値上限:65 N=(4, 2)

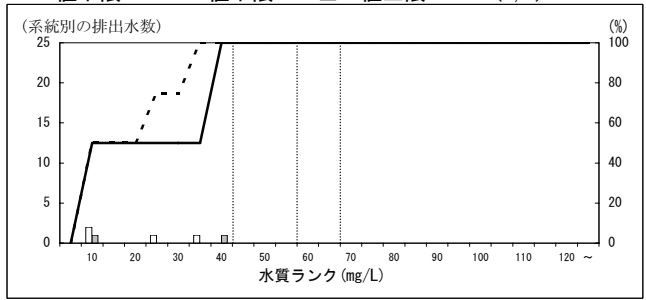

187000 ブリキ製造業

Ci値下限:10 Co値下限:15 Co値上限:35 N=(3, 3)

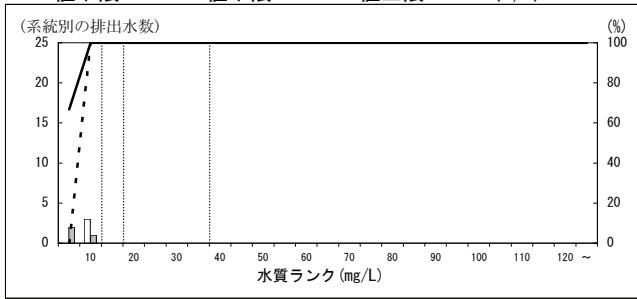

188000 亜鉛鉄板製造業

Ci値下限:10 Co値下限:15 Co値上限:45 N=(4, 4)

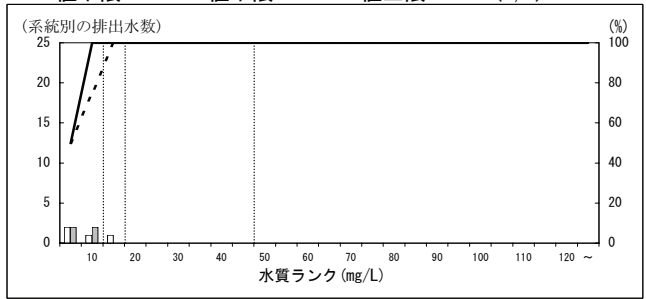

190000 めっき鉄鋼線製造業

Ci値下限:10 Co値下限:15 Co値上限:25 N=(3, 2)

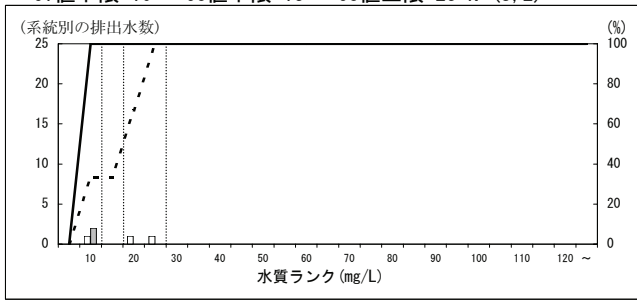

191000 その他の表面処理鋼材製造業

Ci値下限:10 Co値下限:15 Co値上限:35 N=(7, 5)

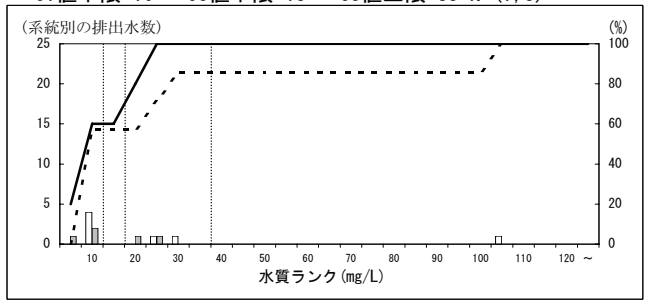

192000 鍛鋼製造業

Ci値下限:10 Co値下限:15 Co値上限:25 N=(2, 2)

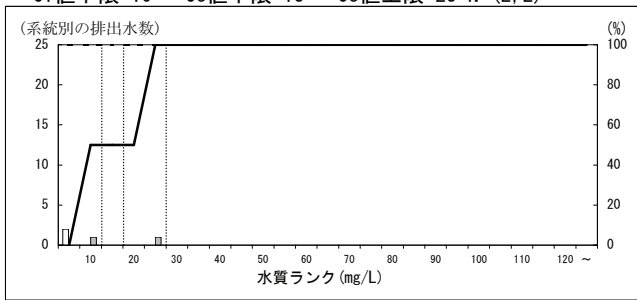

194000 鋳鋼製造業

Ci値下限:10 Co値下限:15 Co値上限:25 N=(5, 3)

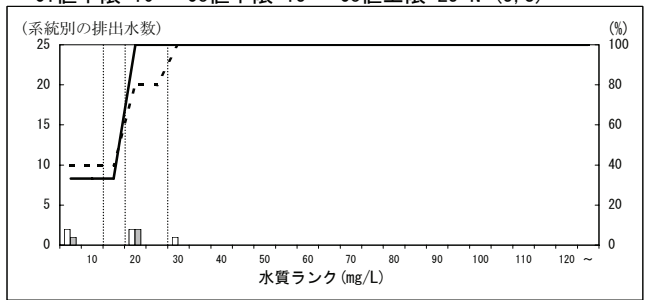

特定排出水の業種等区別の濃度分布 (H16, H21・年間最大値・瀬戸内海) -窒素-  
 ※データはH22.9.15現在の暫定値

195000 鋳鉄鋳物製造業

Ci値下限:10 Co値下限:15 Co値上限:25 N=(1,1)

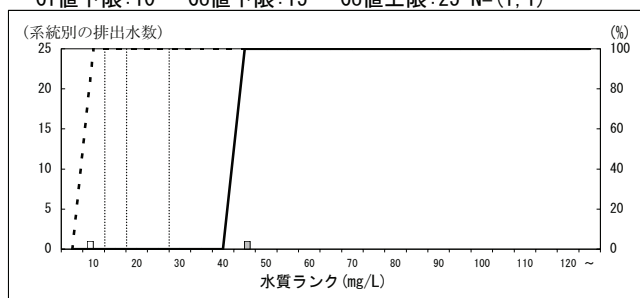

196000 鋳鉄管製造業

Ci値下限:10 Co値下限:15 Co値上限:25 N=(1,1)

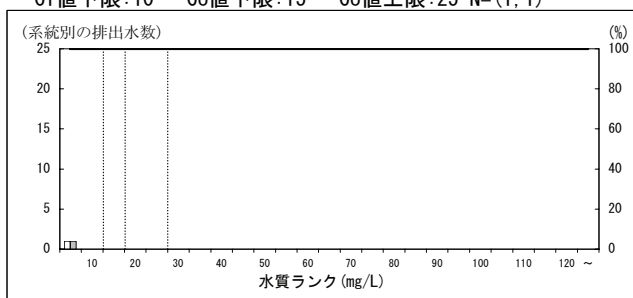

199000 その他の鉄鋼業

Ci値下限:10 Co値下限:15 Co値上限:25 N=(1,1)

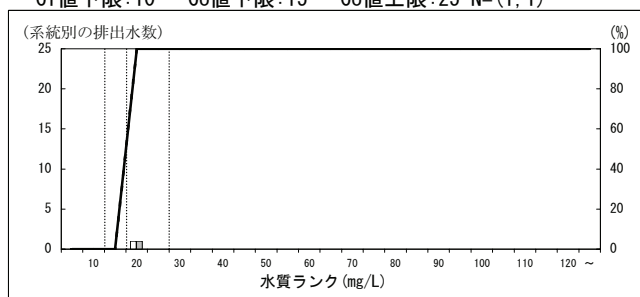

200000 非鉄金属製造業

Ci値下限:10 Co値下限:20 □Co値上限:70 N=(28,29)

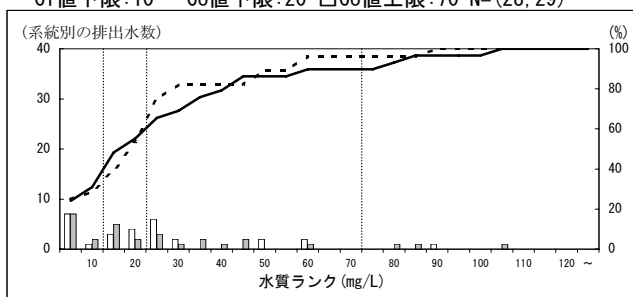

201000 電気めっき業

Ci値下限:10 Co値下限:20 Co値上限:30 N=(14,15)

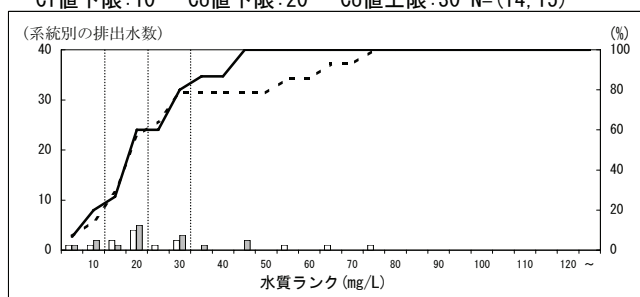

201010 備考(窒素・窒素化合物による表面処理施設)

Ci値下限:50 Co値下限:60 ■Co値上限:130 N=(7,5)

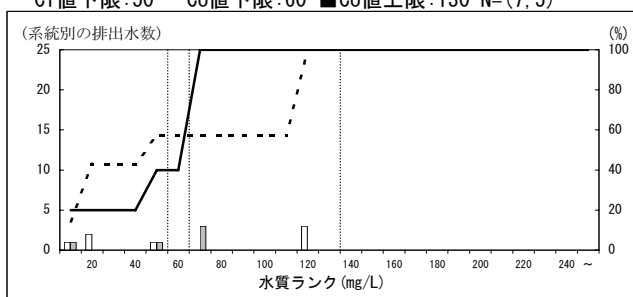

202000 その他の金属製品製造業

Ci値下限:10 Co値下限:20 Co値上限:40 N=(63,56)

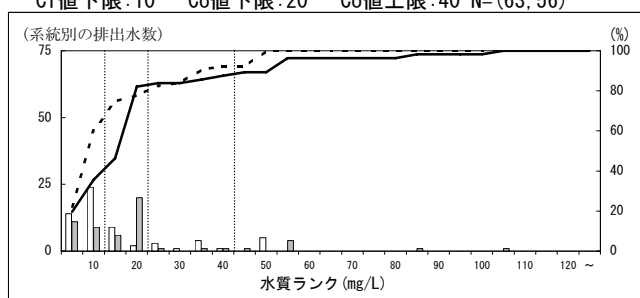

202030 備考(溶融めっき工程(窒素等表面処理施設))

Ci値下限:50 Co値下限:60 □Co値上限:70 N=(2,3)

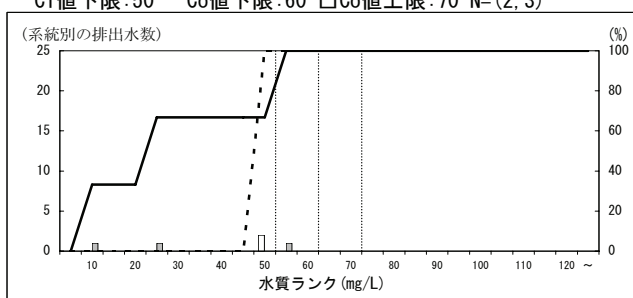

202040 備考(アルマイト加工工程(窒素等表面処理施設))

Ci値下限:50 Co値下限:60 □Co値上限:90 N=(3,3)

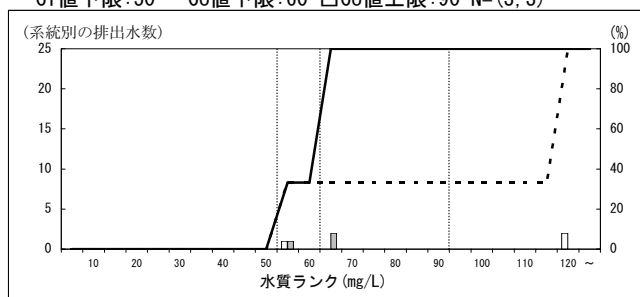

203000 一般機械器具製造業

Ci値下限:10 Co値下限:20 Co値上限:35 N=(34,38)

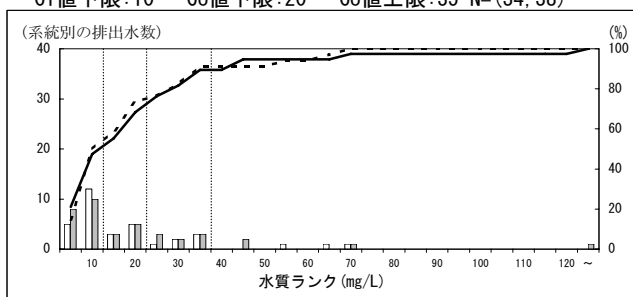

特定排出水の業種等区別の濃度分布 (H16, H21・年間最大値・瀬戸内海) - 窒素 -  
 ※データはH22.9.15現在の暫定値

204000 プリント回路製造業

Ci値下限:10 Co値下限:20 Co値上限:30 N=(6, 7)

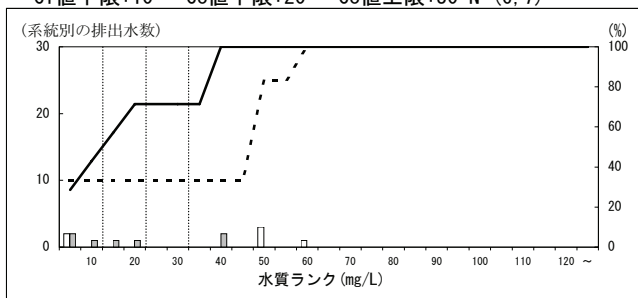

205000 その他の電気機械器具製造業

Ci値下限:10 Co値下限:20 Co値上限:30 N=(45, 44)

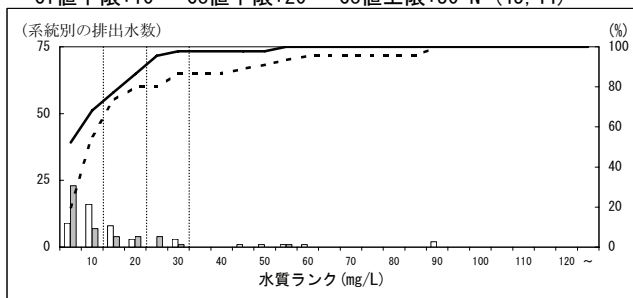

205030 備考(民生用電気機械器具製造工程(窒素等表面処理施設))

Ci値下限:20 Co値下限:30 Co値上限:40 N=(8, 4)

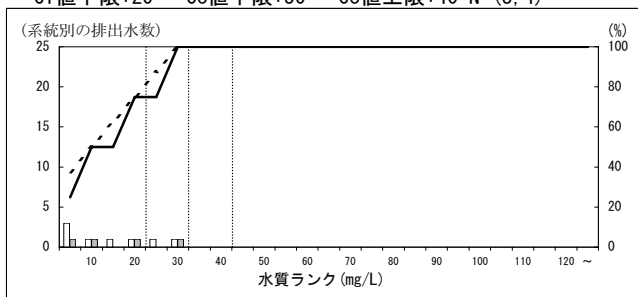

205040 備考(半導体素子製造工程)

Ci値下限:20 Co値下限:30 Co値上限:60 N=(17, 14)

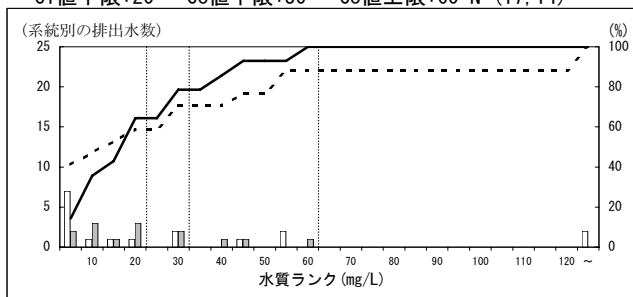

206000 輸送用機械器具製造業

Ci値下限:10 Co値下限:20 Co値上限:30 N=(58, 65)

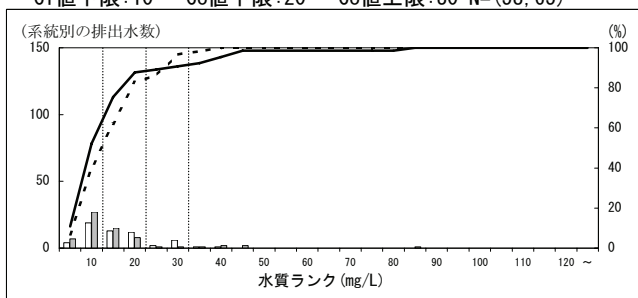

206020 備考(自動車・同付属品製造工程(窒素等表面処理施設))

Ci値下限:20 Co値下限:25 Co値上限:50 N=(11, 11)

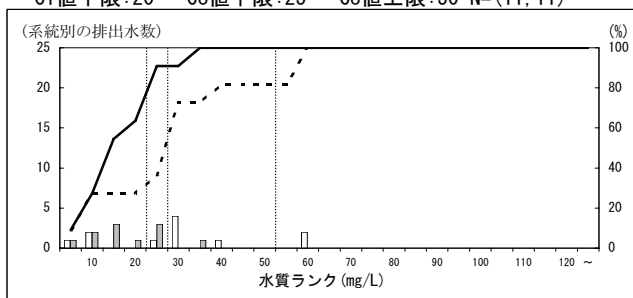

207000 精密機械器具製造業

Ci値下限:10 Co値下限:20 Co値上限:30 N=(6, 5)

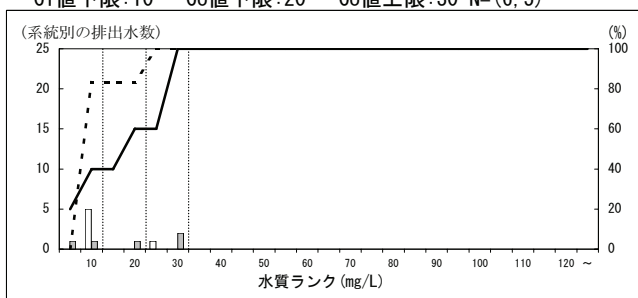

208000 ガス製造工場

Ci値下限:10 Co値下限:20 Co値上限:30 N=(2, 2)

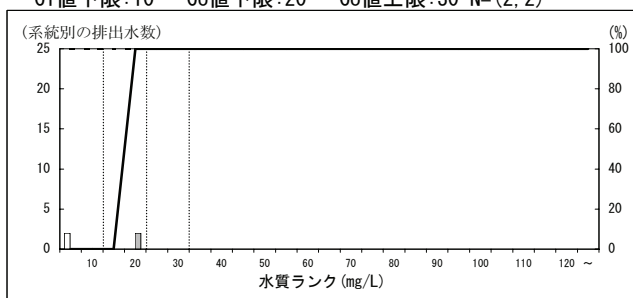

209000 下水道業

Ci値下限:10 Co値下限:10 Co値上限:40 N=(272, 322)

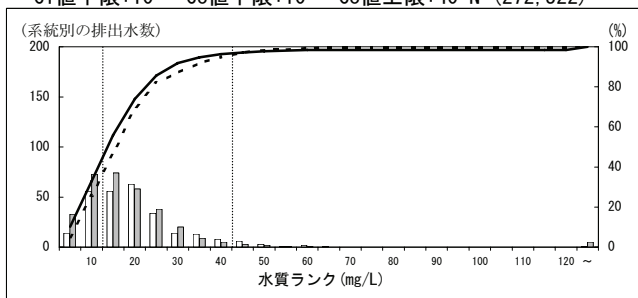

209070 備考(高度窒素処理(高濃度窒素汚水処理を除く))

Ci値下限:10 Co値下限:10 Co値上限:20 N=(27, 26)

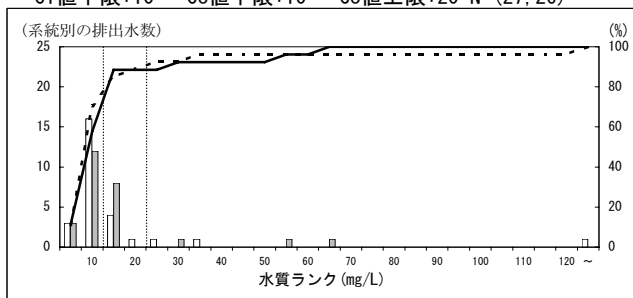

特定排出水の業種等区別の濃度分布 (H16, H21・年間最大値・瀬戸内海) - 窒素 -  
 ※データはH22.9.15現在の暫定値

209080 備考(高濃度の窒素汚水を多量に処理)  
 Ci値下限:10 Co値下限:10 Co値上限:60 N=(5, 3)

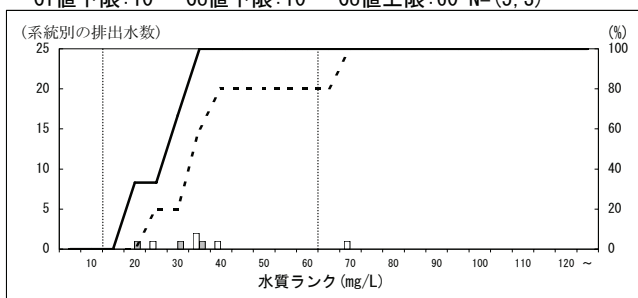

211000 共同調理場  
 Ci値下限:15 Co値下限:25 Co値上限:35 N=(32, 29)

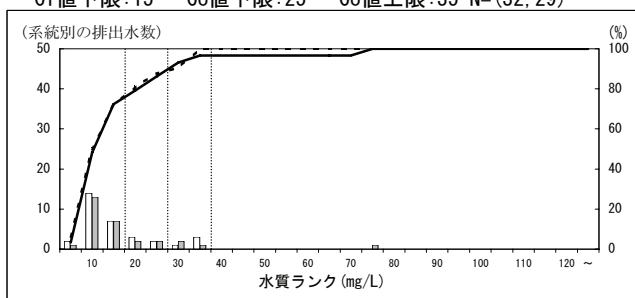

212000 弁当仕出屋又は弁当製造業  
 Ci値下限:15 Co値下限:25 Co値上限:35 N=(52, 56)

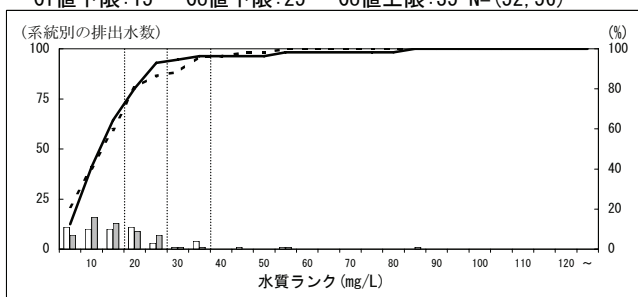

213000 飲食店  
 Ci値下限:15 Co値下限:25 Co値上限:60 N=(192, 190)

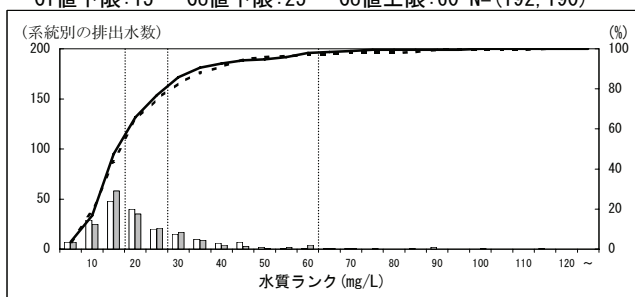

214000 宿泊業  
 Ci値下限:15 Co値下限:25 Co値上限:60 N=(329, 324)

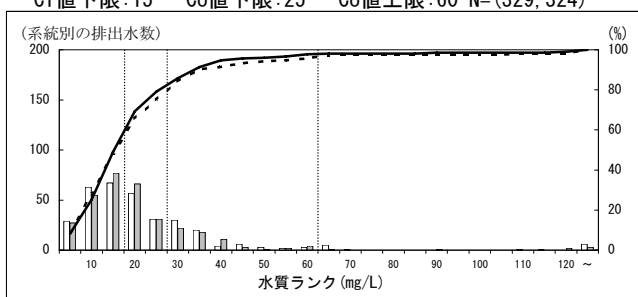

215000 リネンサプライ業  
 Ci値下限:15 Co値下限:25 Co値上限:35 N=(26, 31)

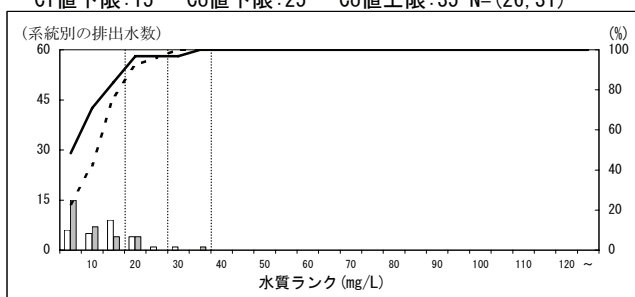

216000 その他の洗濯業  
 Ci値下限:15 Co値下限:25 Co値上限:35 N=(23, 24)

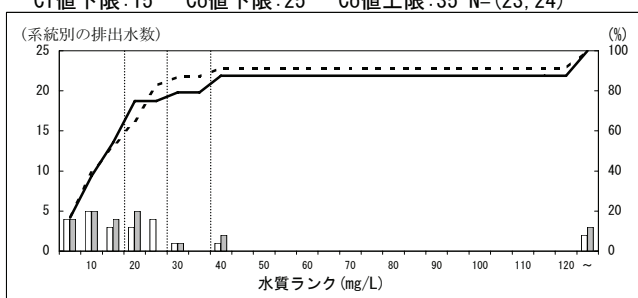

218000 写真業(写真現像・焼付業を含む)  
 Ci値下限:15 Co値下限:25 Co値上限:35 N=(6, 4)

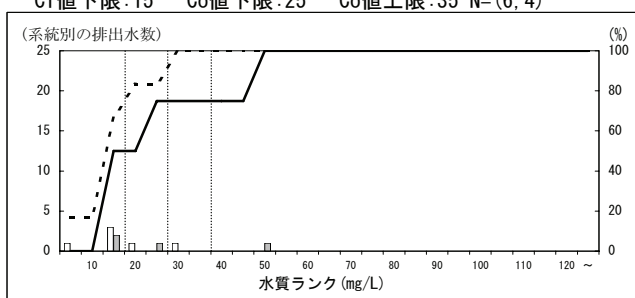

220000 病院  
 Ci値下限:15 Co値下限:25 Co値上限:60 N=(279, 277)

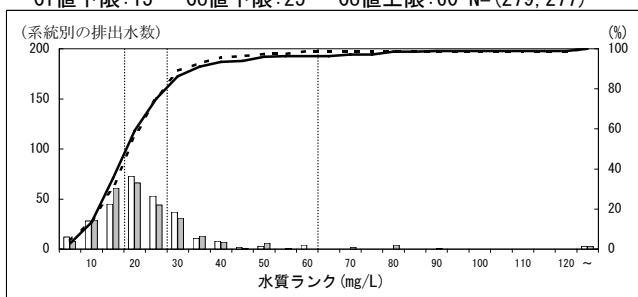

221000 し尿浄化槽(501人以上)  
 Ci値下限:10 Co値下限:20 Co値上限:60 N=(903, 885)

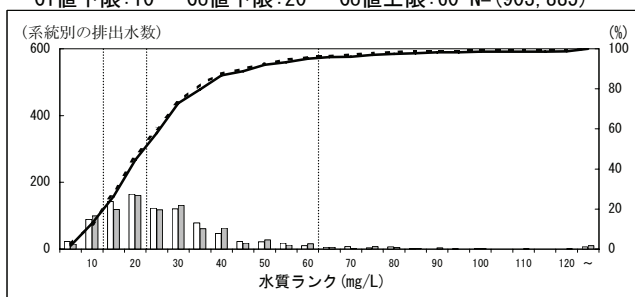

特定排出水の業種等区別の濃度分布 (H16, H21・年間最大値・瀬戸内海) 一窒素一  
 ※データはH22. 9. 15現在の暫定値

221030 備考(高度処理)

Ci値下限:10 Co値下限:20 Co値上限:30 N=(170, 184)

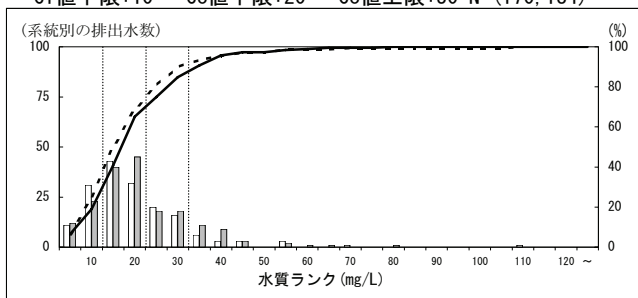

222000 し尿浄化槽(500人以下201人以上)

Ci値下限:10 Co値下限:20 Co値上限:60 N=(832, 781)

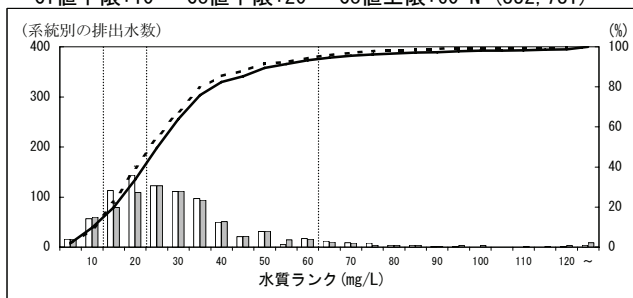

222080 備考(高度処理)

Ci値下限:10 Co値下限:20 Co値上限:40 N=(42, 57)

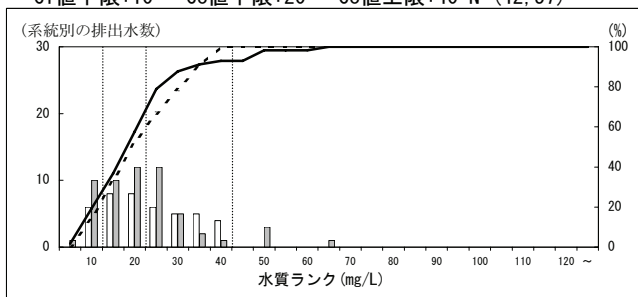

223000 し尿処理業

Ci値下限:10 Co値下限:20 Co値上限:60 N=(89, 80)

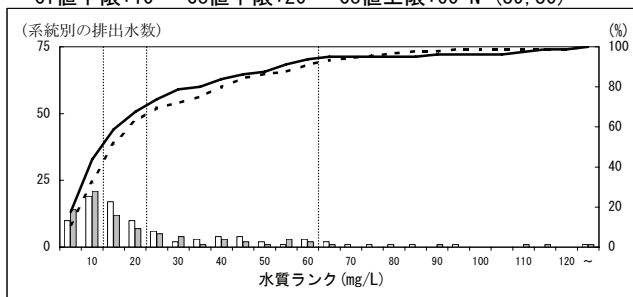

223030 備考(嫌気性消化法等+凝集処理法より高度処理)

Ci値下限:10 Co値下限:20 Co値上限:50 N=(38, 42)

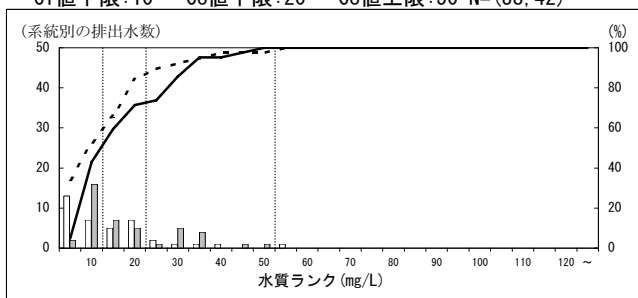

224000 ごみ処理業

Ci値下限:15 Co値下限:25 Co値上限:35 N=(8, 5)

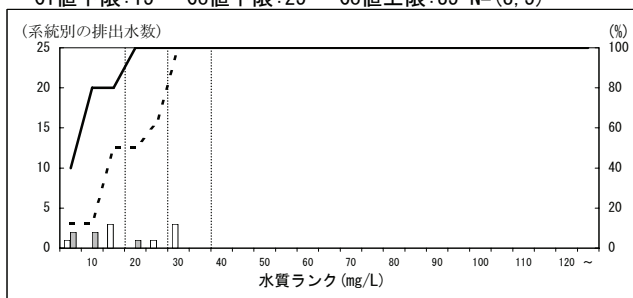

225000 廃油処理業

Ci値下限:15 Co値下限:25 Co値上限:35 N=(11, 9)

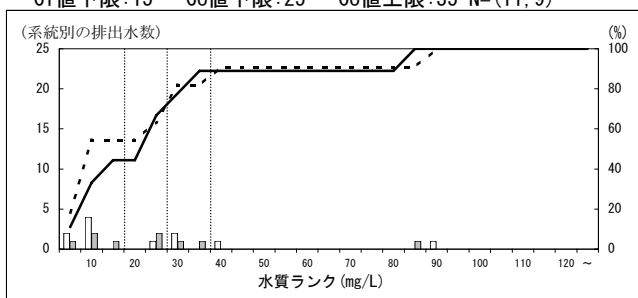

226000 その他の産業廃棄物処理業

Ci値下限:20 Co値下限:40 Co値上限:50 N=(22, 30)

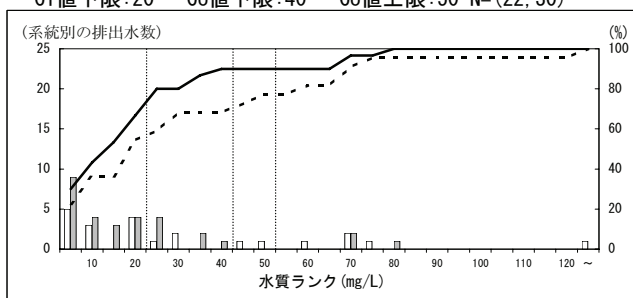

227000 死亡獣畜取扱業

Ci値下限:15 Co値下限:25 Co値上限:35 N=(2, 1)

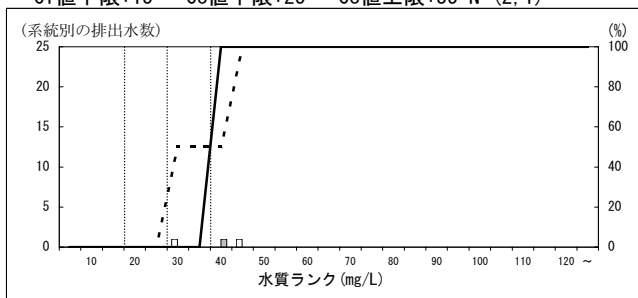

228000 と畜場

Ci値下限:15 Co値下限:25 Co値上限:60 N=(9, 9)

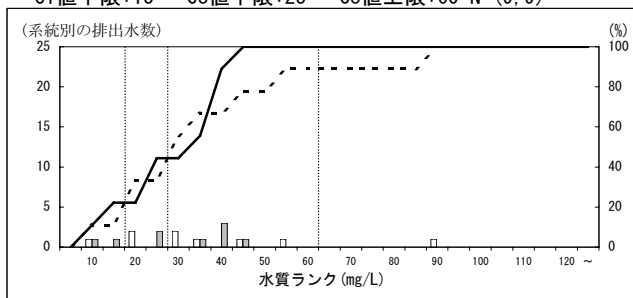

特定排出水の業種等区別の濃度分布 (H16, H21・年間最大値・瀬戸内海) -窒素-  
 ※データはH22. 9. 15現在の暫定値

229000 中央卸売市場

Ci値下限:15 Co値下限:25 Co値上限:35 N=(3, 3)

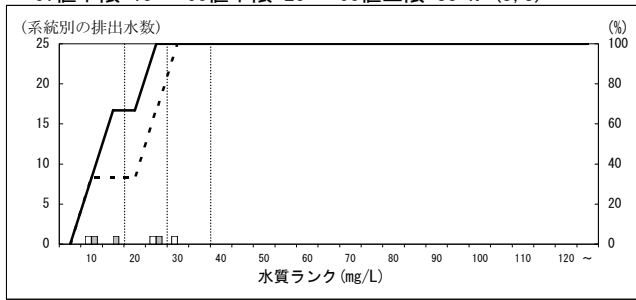

230000 地方卸売市場

Ci値下限:15 Co値下限:25 Co値上限:35 N=(4, 2)

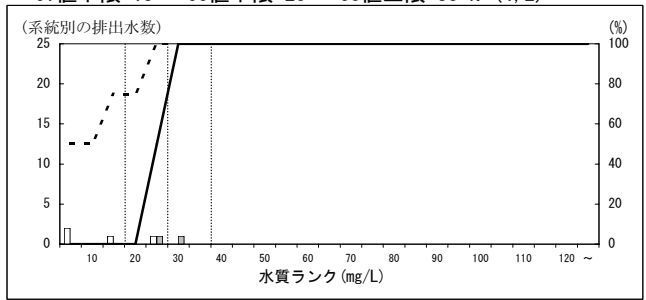

231000 試験研究機関

Ci値下限:15 Co値下限:25 Co値上限:35 N=(104, 102)

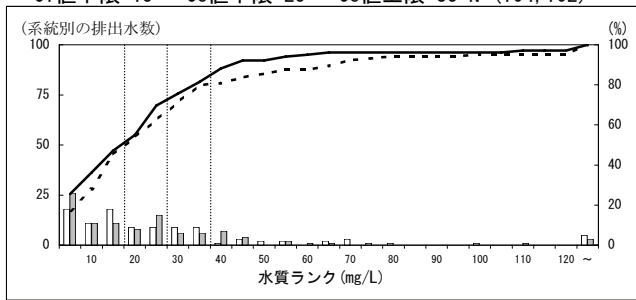

232000 二の項から前項までに分類されないもの

Ci値下限:10 Co値下限:10 Co値上限:60 N=(1628, 1590)

