

特定排出水の業種等区別の濃度分布 (H16, H21・年間最大値・東京湾等) —りん—
 ※データはH22. 9. 15現在の暫定値

2000 畜産農業

Ci値下限:8 Co値下限:8 ■Co値上限:40 N=(46, 38)

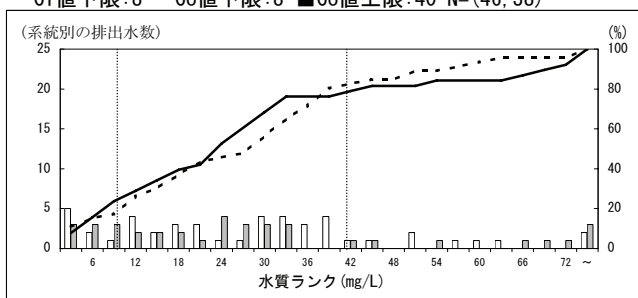

3000 天然ガス鉱業

Ci値下限:1 Co値下限:1 Co値上限:1.5 N=(2, 2)

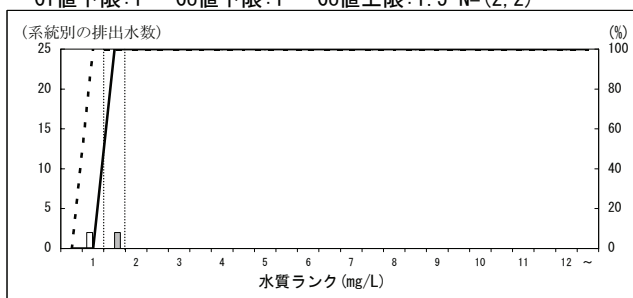

4000 非金属鉱業

Ci値下限:1 Co値下限:1 Co値上限:2 N=(7, 7)

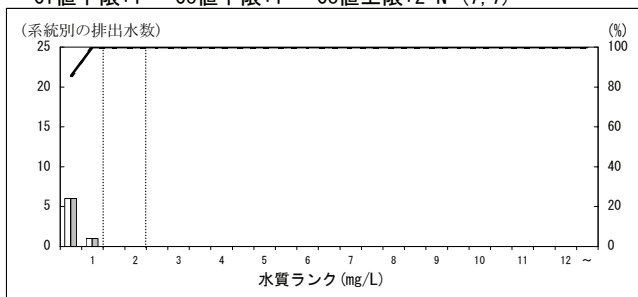

5000 肉製品製造業

Ci値下限:1 Co値下限:4 □Co値上限:16 N=(28, 28)

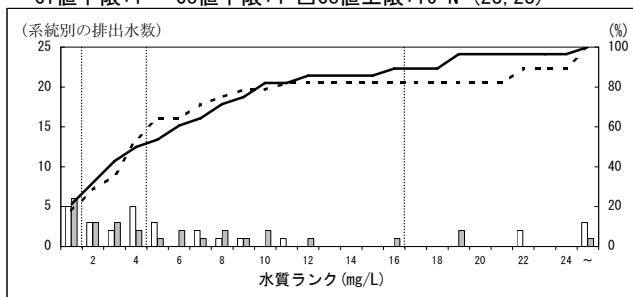

6000 乳製品製造業

Ci値下限:1 Co値下限:5 □Co値上限:8.5 N=(81, 72)

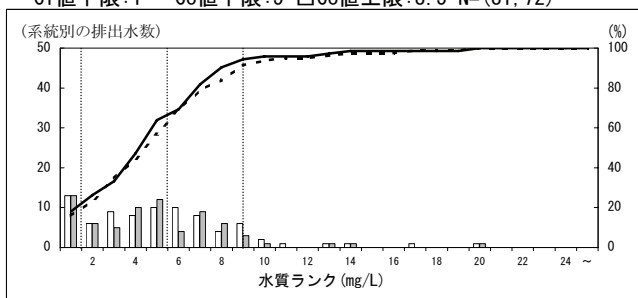

7000 その他の畜産食品製造業

Ci値下限:1 Co値下限:5.5 □Co値上限:11 N=(31, 29)

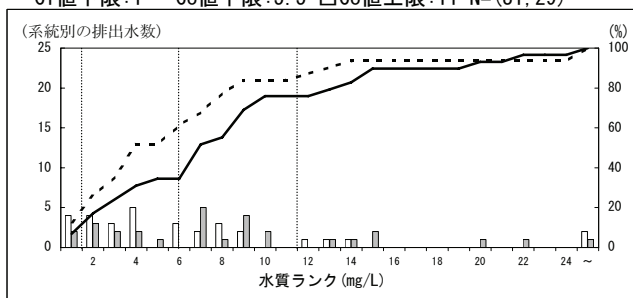

8000 水産缶詰・瓶詰製造業

Ci値下限:1 Co値下限:3 Co値上限:4 N=(1, 1)

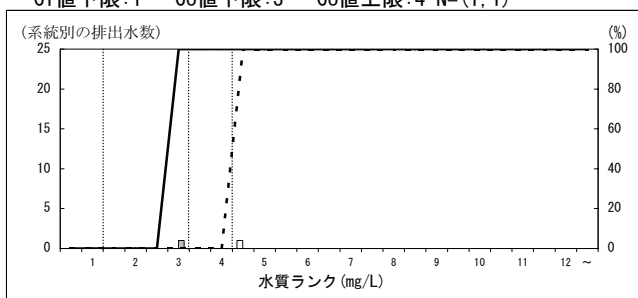

9000 寒天製造業

Ci値下限:1.5 Co値下限:3 Co値上限:5.5 N=(1, 1)

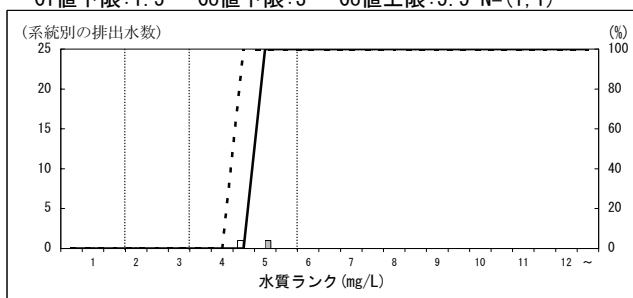

10000 魚肉ハム・ソーセージ製造業

Ci値下限:1.5 Co値下限:3 Co値上限:6.5 N=(3, 3)

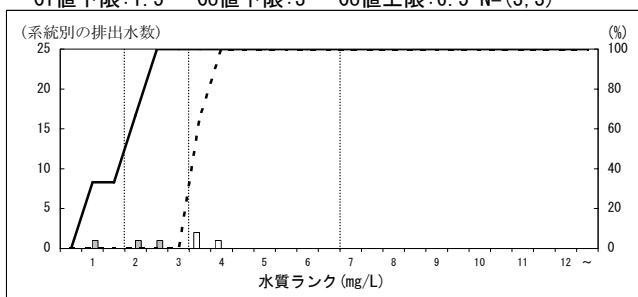

11000 その他の水産練製品製造業

Ci値下限:1 Co値下限:3 Co値上限:7.5 N=(10, 10)

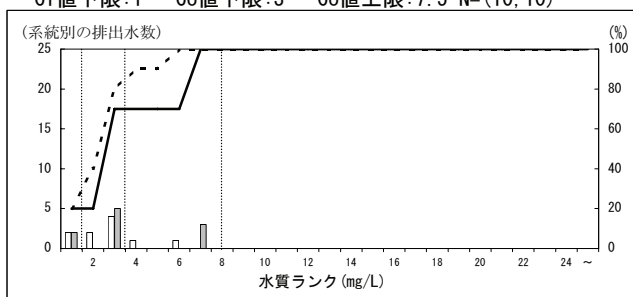

特定排出水の業種等区別の濃度分布 (H16, H21・年間最大値・東京湾等) ーりんー
 ※データはH22.9.15現在の暫定値

12000 冷凍水産物製造業

Ci値下限:1.5 Co値下限:3 Co値上限:8 N=(6, 6)

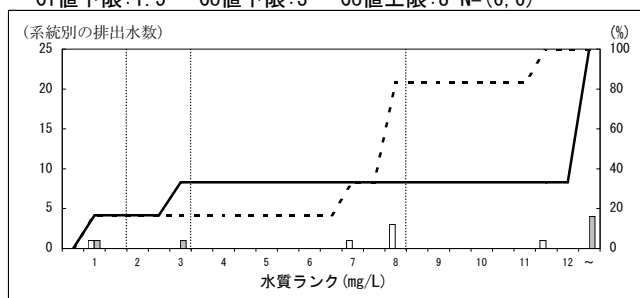

13000 冷凍水産食品製造業

Ci値下限:1 Co値下限:4 Co値上限:8 N=(9, 6)

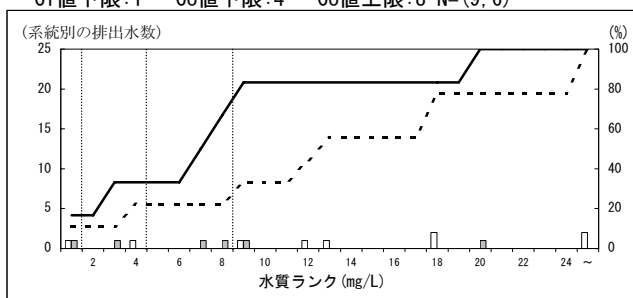

14000 その他の水産食料品製造業

Ci値下限:1.5 Co値下限:3 Co値上限:8 N=(32, 28)

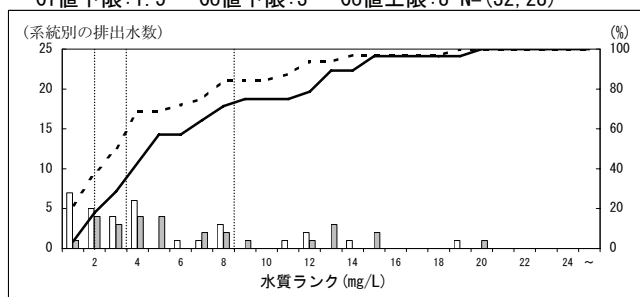

15000 野菜缶詰・果実缶詰・農産保存食料品製造業

Ci値下限:1 Co値下限:3 Co値上限:7.5 N=(31, 30)

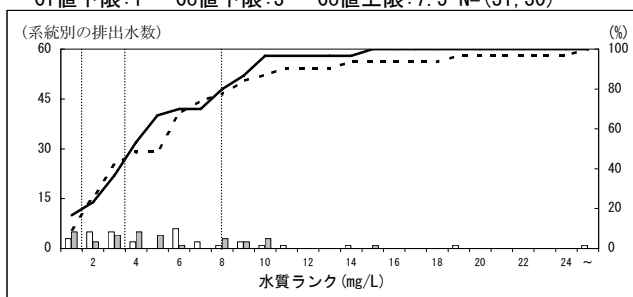

16000 野菜漬物製造業

Ci値下限:1 Co値下限:2.5 Co値上限:6.5 N=(26, 27)

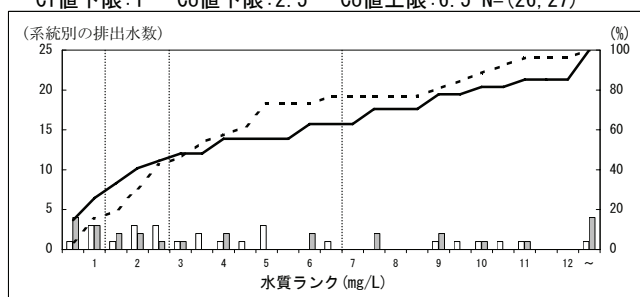

17000 味そ製造業

Ci値下限:1.5 Co値下限:4 Co値上限:7.5 N=(14, 11)

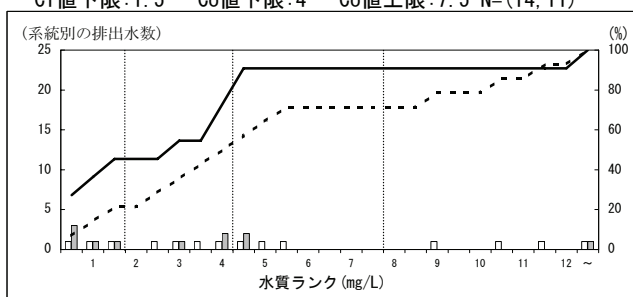

18000 しょう油・食用アミノ酸製造業

Ci値下限:1.5 Co値下限:4 Co値上限:8 N=(22, 25)

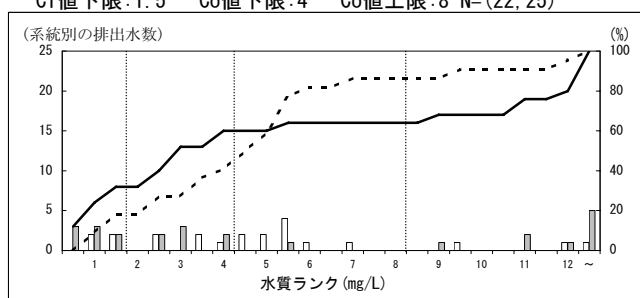

19000 うま味調味料製造業

Ci値下限:1 Co値下限:1.5 Co値上限:8 N=(2, 2)

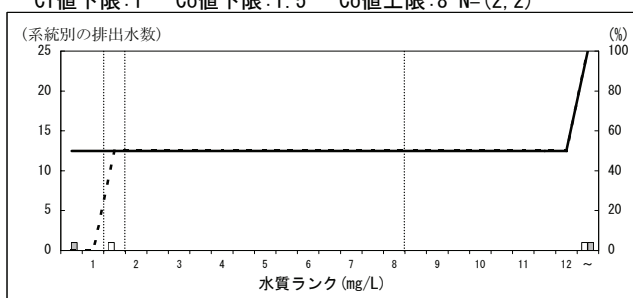

20000 ソース製造業

Ci値下限:1 Co値下限:3 Co値上限:6 N=(13, 13)

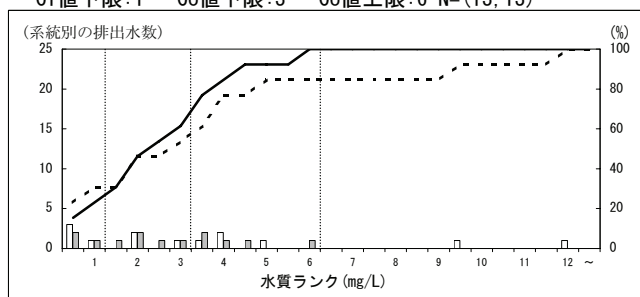

21000 食酢製造業

Ci値下限:1.5 Co値下限:3 Co値上限:4.5 N=(2, 3)

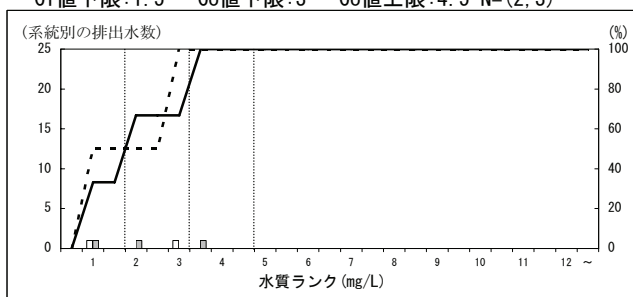

特定排出水の業種等区別の濃度分布 (H16, H21・年間最大値・東京湾等) —りん—
 ※データはH22. 9. 15現在の暫定値

22000 砂糖精製業

Ci値下限:1 Co値下限:1.5 Co値上限:5 N=(5, 6)

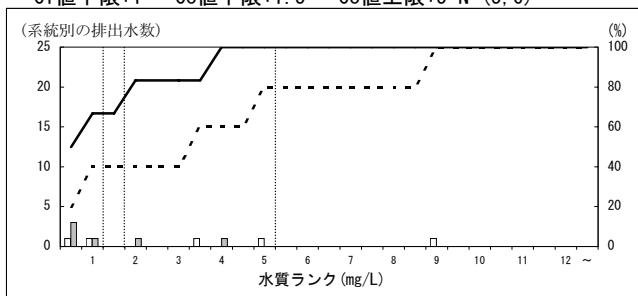

23000 ぶどう糖・水あめ・異性化糖製造業

Ci値下限:1.5 Co値下限:3 Co値上限:6 N=(14, 11)

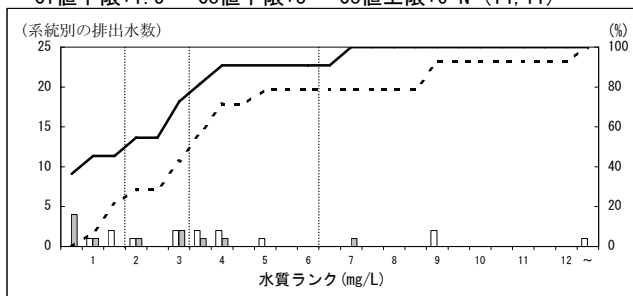

24000 小麦粉製造業

Ci値下限:1.5 Co値下限:3 Co値上限:7.5 N=(2, 3)

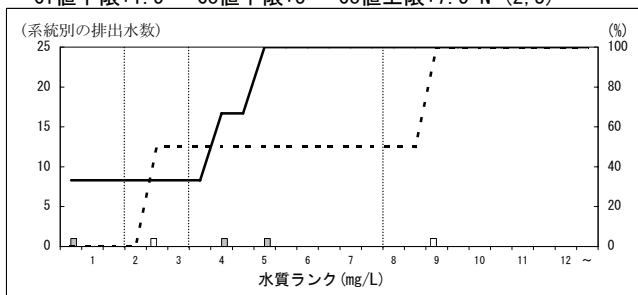

25000 パン製造業

Ci値下限:1 Co値下限:2 Co値上限:6 N=(12, 11)

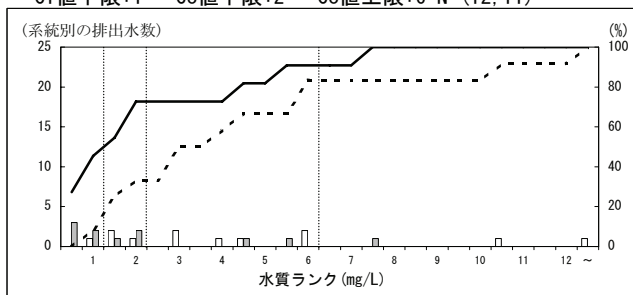

26000 生菓子製造業

Ci値下限:1 Co値下限:3 Co値上限:7.5 N=(26, 24)

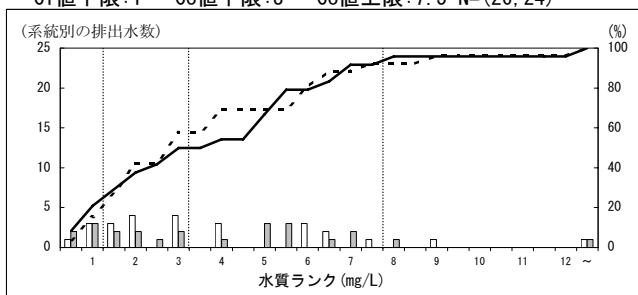

27000 ビスケット類・干菓子製造業

Ci値下限:1 Co値下限:3 Co値上限:4 N=(3, 1)

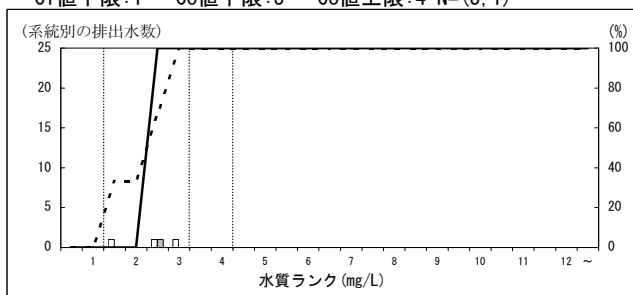

28000 米菓製造業

Ci値下限:1.5 Co値下限:3 Co値上限:7.5 N=(8, 8)

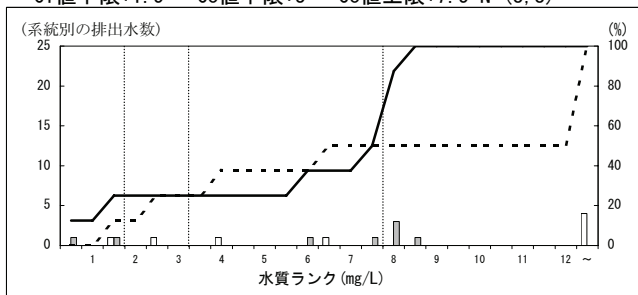

29000 その他のパン・菓子製造業

Ci値下限:1.5 Co値下限:3 Co値上限:6 N=(20, 19)

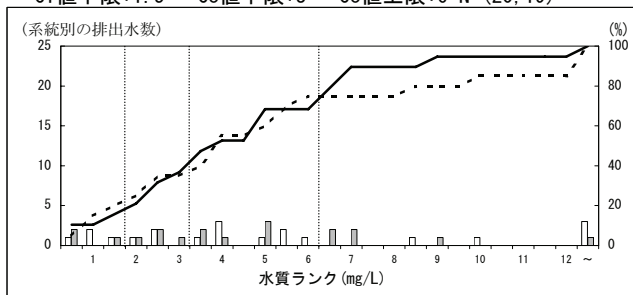

30000 植物油脂製造業

Ci値下限:1 Co値下限:2.5 Co値上限:6 N=(23, 20)

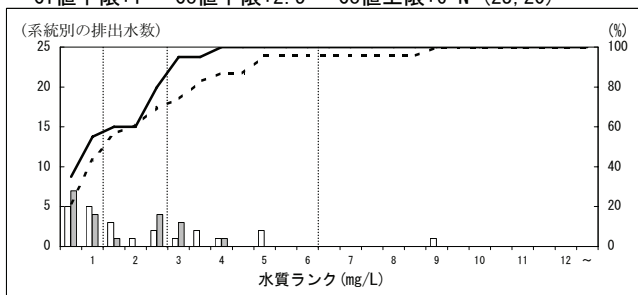

31000 動物油脂製造業

Ci値下限:1 Co値下限:2 Co値上限:6 N=(3, 2)

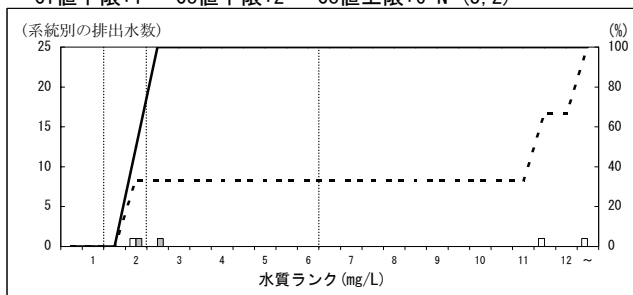

特定排出水の業種等区別の濃度分布 (H16, H21・年間最大値・東京湾等) —りん—
 ※データはH22.9.15現在の暫定値

32000 食用油脂加工業

Ci値下限:1 Co値下限:2.5 Co値上限:3.5 N=(9, 8)

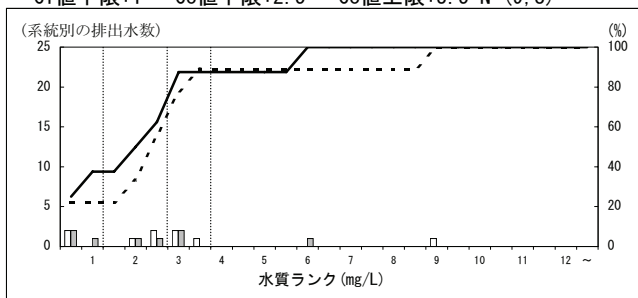

34000 穀類でんぷん製造業

Ci値下限:1.5 Co値下限:3 Co値上限:6.5 N=(8, 8)

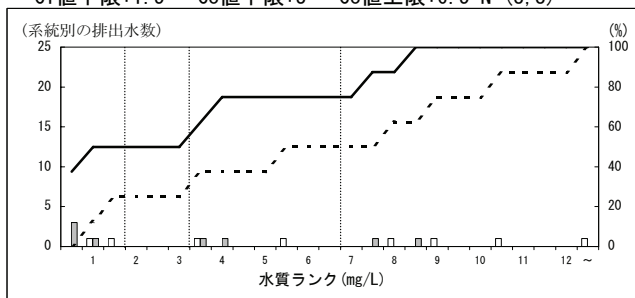

35000 めん類製造業

Ci値下限:1 Co値下限:3 Co値上限:6.5 N=(30, 30)

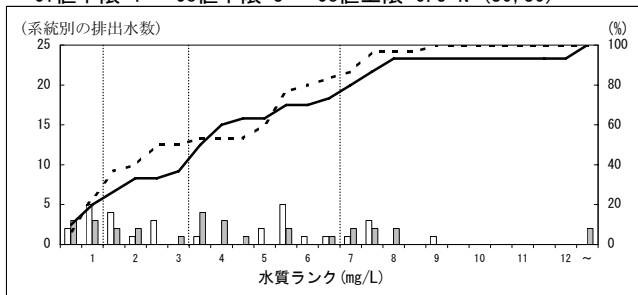

37000 豆腐・油揚製造業

Ci値下限:1 Co値下限:4 Co値上限:7.5 N=(41, 37)

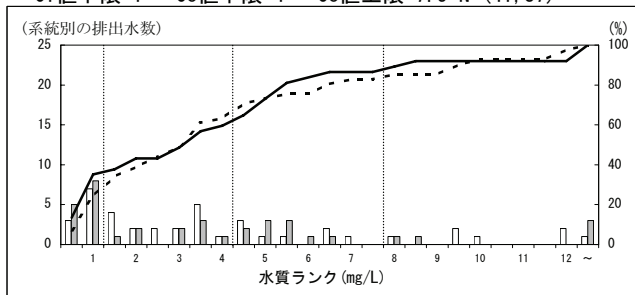

38000 あん類製造業

Ci値下限:1 Co値下限:3.5 Co値上限:12 N=(8, 8)

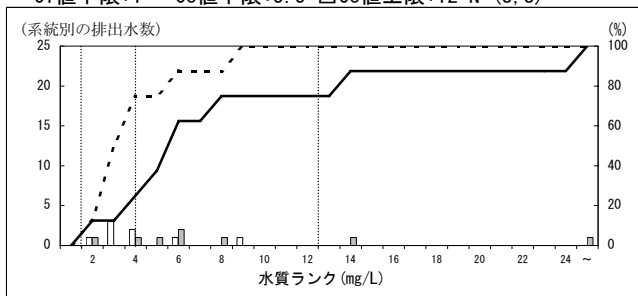

39000 冷凍調理食品製造業

Ci値下限:1 Co値下限:4 Co値上限:8.5 N=(26, 26)

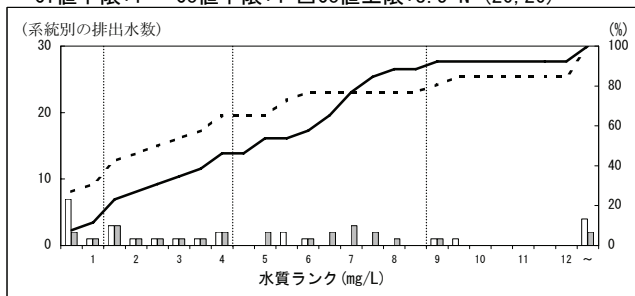

40000 そう(惣)菜製造業のうち煮豆の製造に係るもの

Ci値下限:1 Co値下限:2.5 Co値上限:7.5 N=(8, 14)

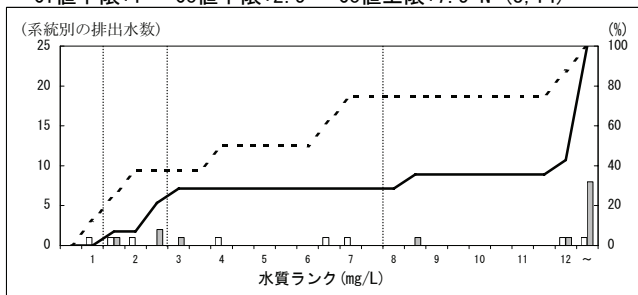

41000 清涼飲料製造業

Ci値下限:1 Co値下限:2.5 Co値上限:5.5 N=(50, 59)

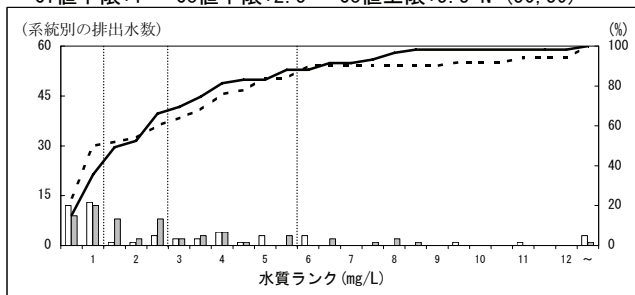

42000 果実酒製造業

Ci値下限:1 Co値下限:1.5 Co値上限:2.5 N=(2, 2)

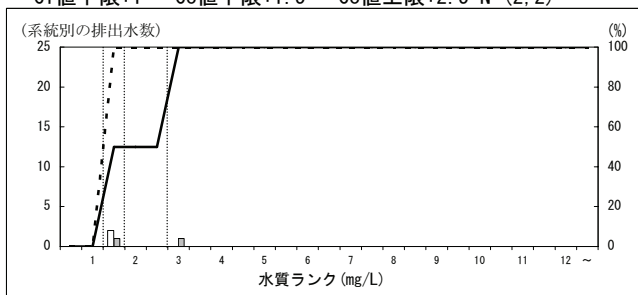

43000 ビール製造業

Ci値下限:1.5 Co値下限:3 Co値上限:4 N=(9, 8)

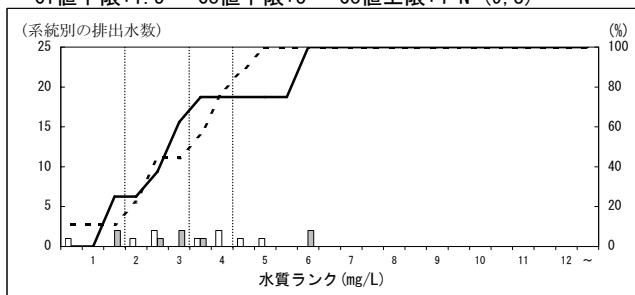

特定排出水の業種等区別の濃度分布 (H16, H21・年間最大値・東京湾等) ーりんー
 ※データはH22.9.15現在の暫定値

44000 清酒製造業

Ci値下限:1 Co値下限:1.5 Co値上限:4 N=(17, 19)

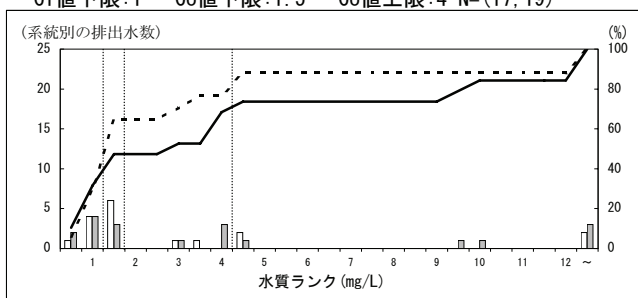

45000 蒸留酒・混成酒製造業

Ci値下限:1 Co値下限:2 Co値上限:4 N=(15, 17)

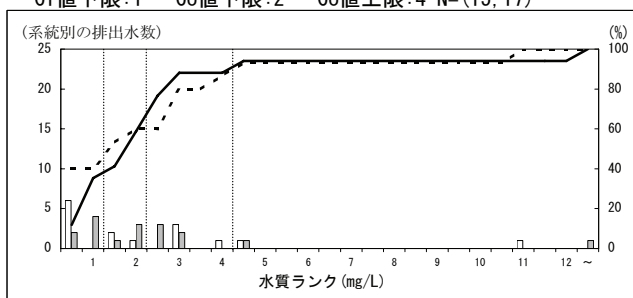

46000 インスタントコーヒー製造業

Ci値下限:1 Co値下限:2.5 Co値上限:3.5 N=(2, 2)

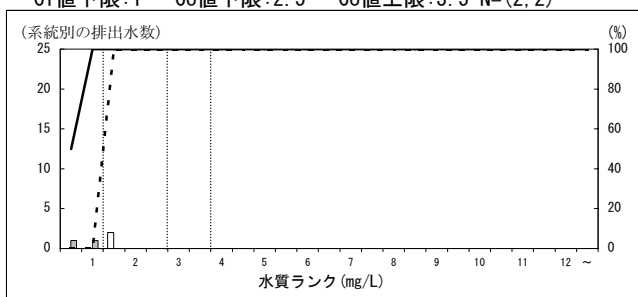

47000 配合飼料製造業

Ci値下限:1 Co値下限:2 Co値上限:3.5 N=(2, 2)

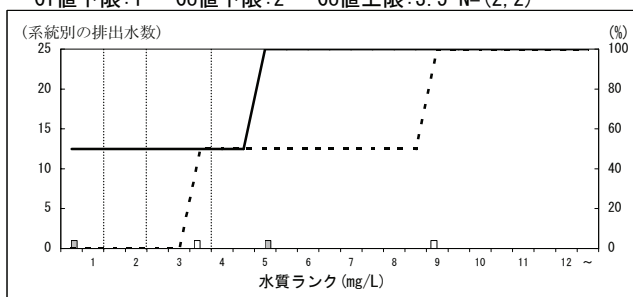

48000 単体飼料製造業

Ci値下限:1 Co値下限:2 Co値上限:3.5 N=(4, 4)

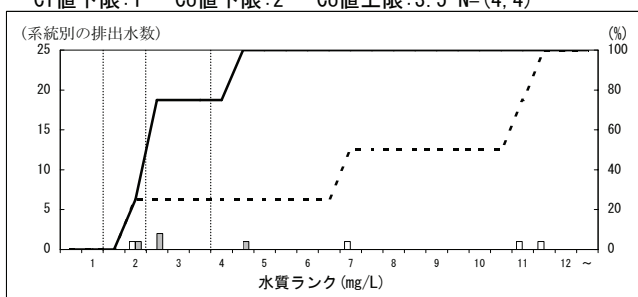

49000 有機質肥料製造業

Ci値下限:1 Co値下限:1.5 Co値上限:3.5 N=(4, 4)

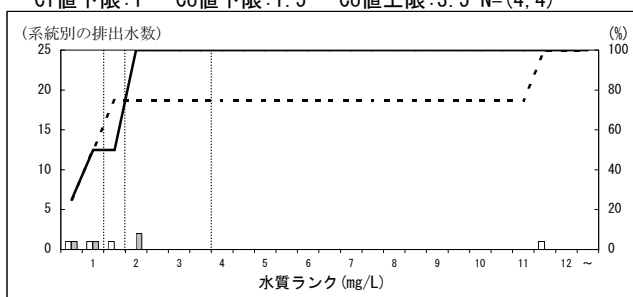

55000 その他の繊維工業で整毛工程に係るもの

Ci値下限:1 Co値下限:2 Co値上限:4.5 N=(5, 3)

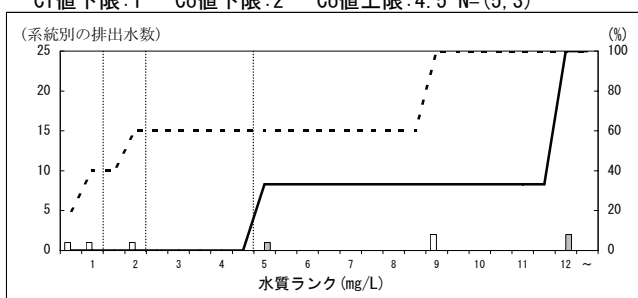

58000 繊維工業で毛織物機械染色整理工程に係るもの

Ci値下限:1 Co値下限:1 Co値上限:2 N=(10, 5)

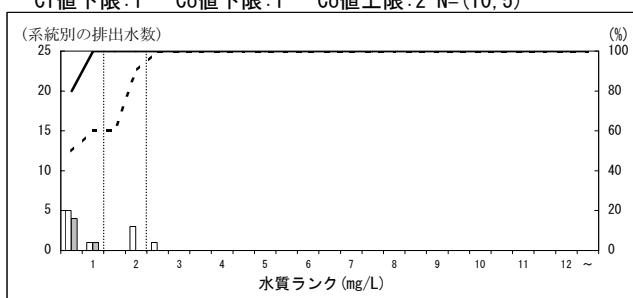

59000 繊維工業で織物機械染色整理工程に係るもの

Ci値下限:1 Co値下限:2 Co値上限:5.5 N=(51, 42)

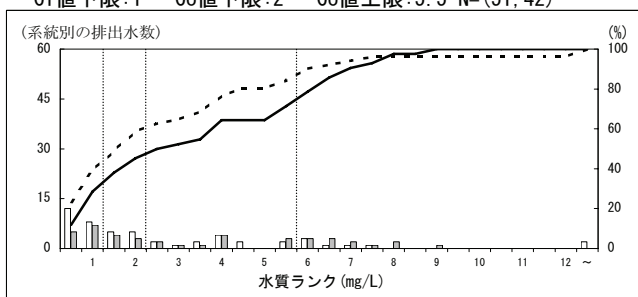

60000 繊維工業で織物手加工染色整理工程に係るもの

Ci値下限:1 Co値下限:2 Co値上限:6 N=(14, 5)

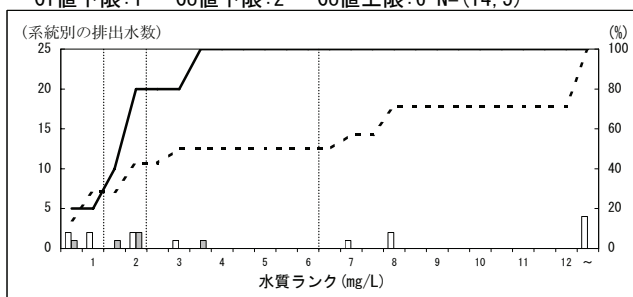

特定排出水の業種等区別の濃度分布 (H16, H21・年間最大値・東京湾等) ーりんー
 ※データはH22.9.15現在の暫定値

61000 繊維工業で綿状繊維・糸染色整理工程に係るもの

Ci値下限:1 Co値下限:2 Co値上限:5 N=(56, 41)

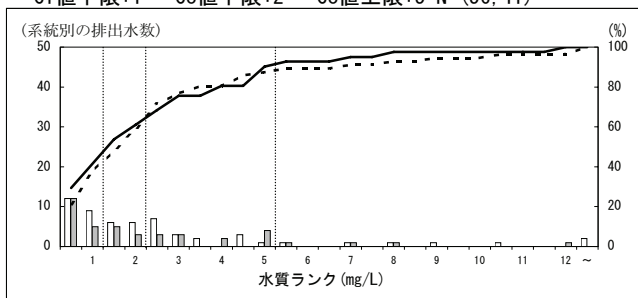

62000 繊維工業でニット・レース染色整理工程に係るもの

Ci値下限:1 Co値下限:1.5 Co値上限:4 N=(12, 13)

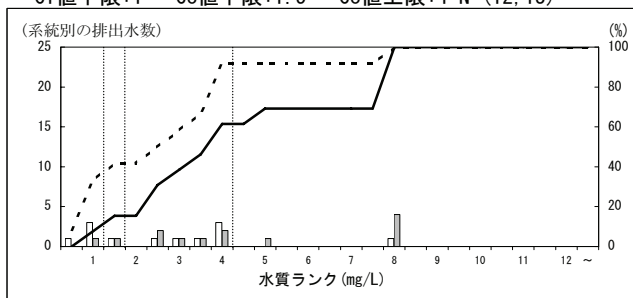

63000 繊維工業で繊維雑品染色整理工程に係るもの

Ci値下限:1 Co値下限:2 Co値上限:5 N=(13, 12)

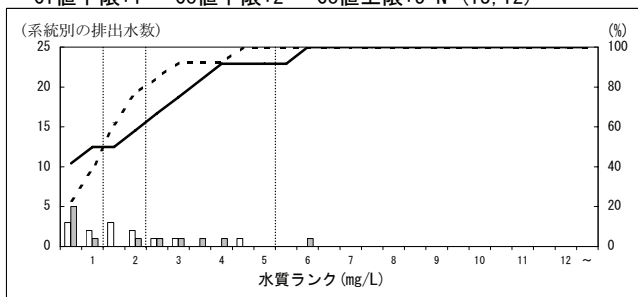

64000 繊維工業で不織布製造工程に係るもの

Ci値下限:1 Co値下限:1 Co値上限:2 N=(5, 5)

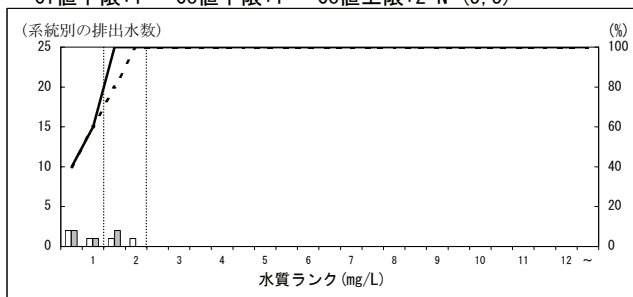

66000 繊維工業で上塗り・防水織物製造工程に係るもの

Ci値下限:1 Co値下限:1 Co値上限:2 N=(3, 1)

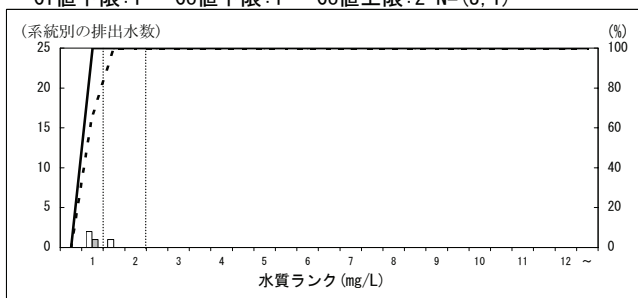

68000 その他の繊維工業

Ci値下限:1 Co値下限:1 Co値上限:3.5 N=(13, 13)

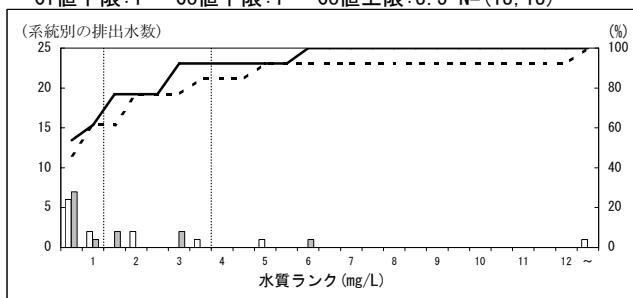

71000 合板製造業又はパーティクルボード製造業

Ci値下限:1 Co値下限:1 Co値上限:1.5 N=(2, 2)

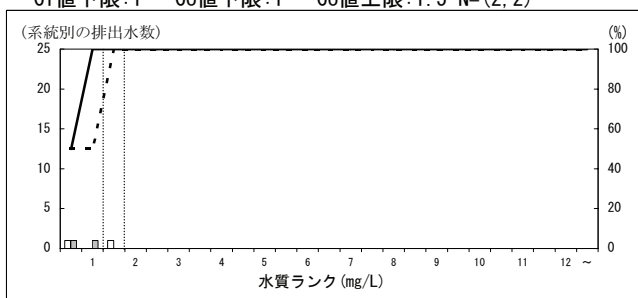

81000 パルプ・洋紙・板紙製造業(未さらしクラフトパルプ)

Ci値下限:1 Co値下限:1 Co値上限:1.5 N=(1, 1)

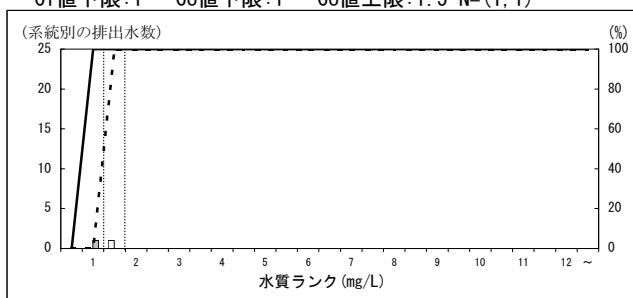

82000 パルプ・洋紙・板紙製造業(さらしクラフトパルプ)

Ci値下限:1 Co値下限:1 Co値上限:1.5 N=(2, 2)

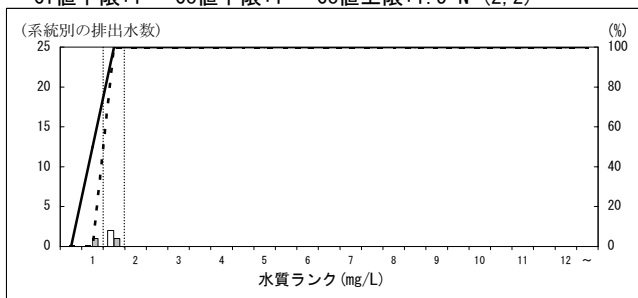

83000 パルプ・洋紙・板紙製造業(古紙原料パルプ製造)

Ci値下限:1 Co値下限:1 Co値上限:1.5 N=(8, 7)

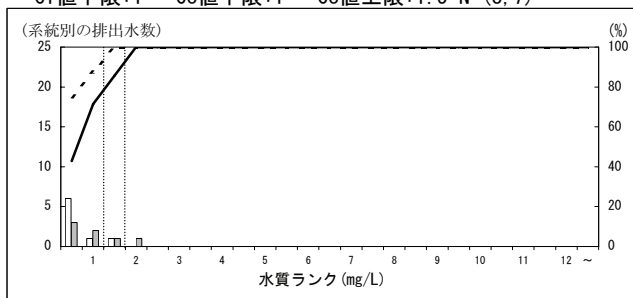

特定排出水の業種等区別の濃度分布 (H16, H21・年間最大値・東京湾等) ーりんー
 ※データはH22.9.15現在の暫定値

84000 パルプ・洋紙・板紙製造業(古紙原料脱インキ等)
 Ci値下限:1 Co値下限:1 Co値上限:1.5 N=(29, 26)

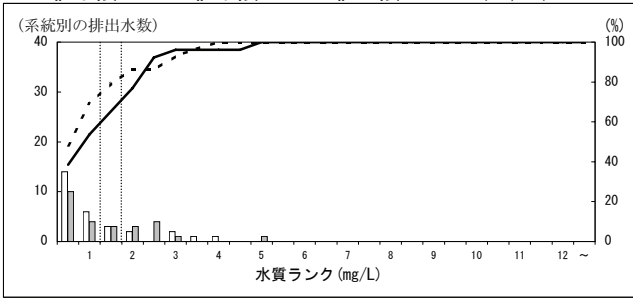

85000 パルプ・洋紙・板紙製造業(木材・古紙以外)
 Ci値下限:1 Co値下限:1 Co値上限:2 N=(1, 1)

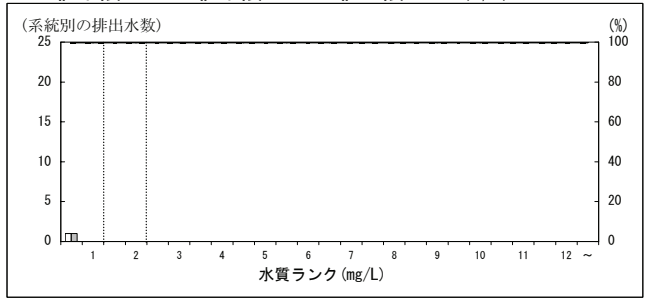

87000 パルプ・洋紙・板紙製造業(その他洋紙製造工程)
 Ci値下限:1 Co値下限:1 Co値上限:1.5 N=(8, 8)

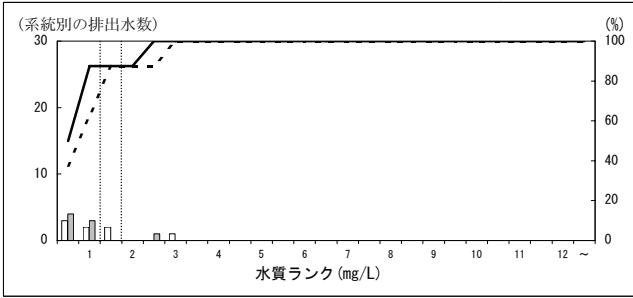

88000 パルプ・洋紙・板紙製造業(板紙製造工程)
 Ci値下限:1 Co値下限:1 Co値上限:1.5 N=(14, 13)

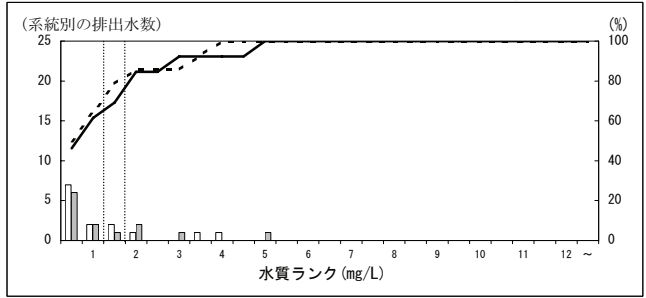

89000 機械すき和紙製造業
 Ci値下限:1 Co値下限:1 Co値上限:1.5 N=(27, 24)

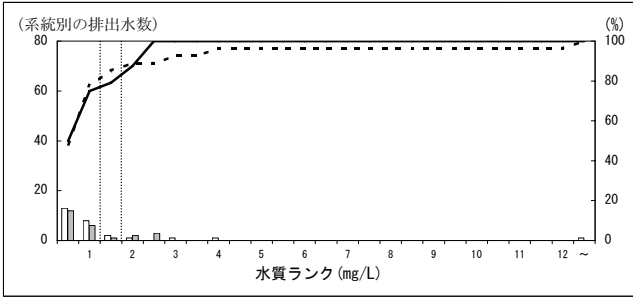

94000 セロファン製造業
 Ci値下限:1 Co値下限:1 Co値上限:1.5 N=(1, 1)

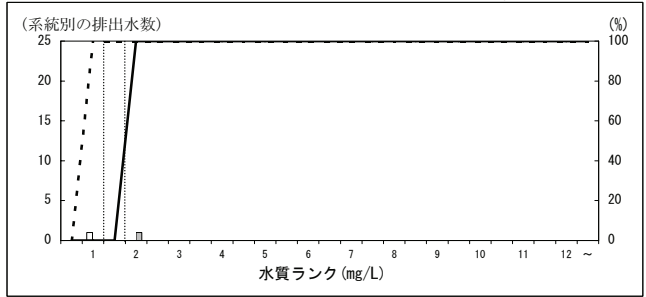

96000 その他の繊維板製造業
 Ci値下限:1 Co値下限:1 Co値上限:1.5 N=(6, 2)

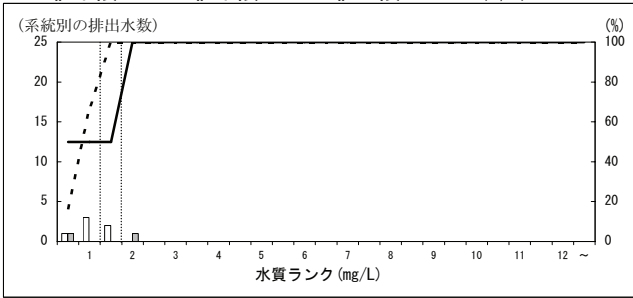

97000 その他のパルプ・紙・紙加工品製造業
 Ci値下限:1 Co値下限:1 Co値上限:1.5 N=(5, 6)

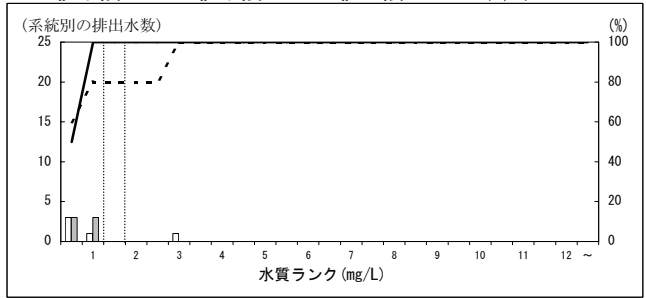

100000 印刷業(新聞その他の出版物を印刷するものを含む)
 Ci値下限:1 Co値下限:2 Co値上限:4 N=(19, 14)

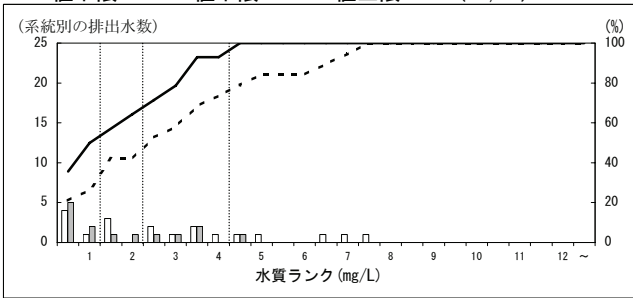

101000 製版業
 Ci値下限:1 Co値下限:2 Co値上限:3.5 N=(10, 10)

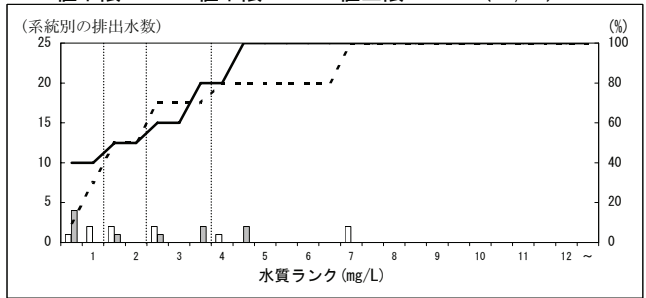

特定排出水の業種等区別の濃度分布 (H16, H21・年間最大値・東京湾等) —りん—
 ※データはH22.9.15現在の暫定値

102000 窒素質・りん酸質肥料製造業

Ci値下限:1 Co値下限:2 ■Co値上限:26.5 N=(5, 6)

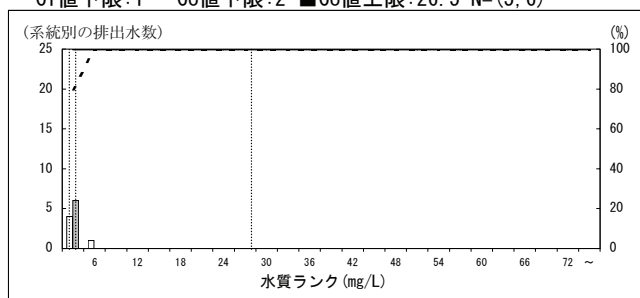

103000 複合肥料製造業

Ci値下限:1 Co値下限:2 ■Co値上限:30 N=(2, 1)

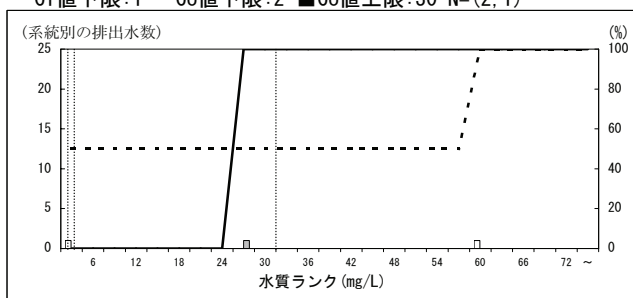

105000 ソーダ工業

Ci値下限:1 Co値下限:1.5 Co値上限:2.5 N=(8, 6)

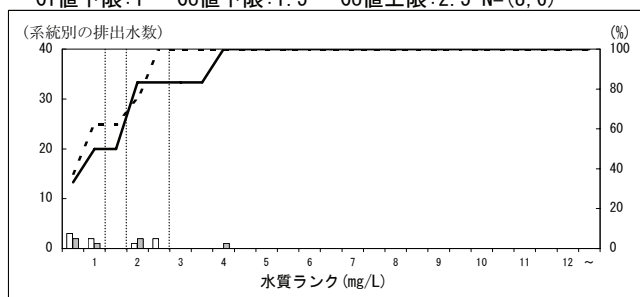

106000 電炉工業

Ci値下限:1 Co値下限:2 Co値上限:3 N=(1, 1)

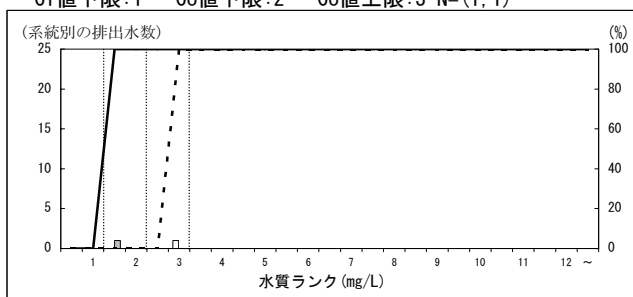

107000 無機顔料製造業

Ci値下限:1 Co値下限:1 Co値上限:3 N=(14, 13)

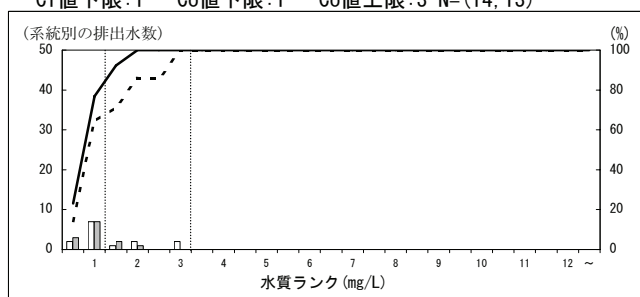

108000 その他の無機化学工業製品製造業

Ci値下限:1 Co値下限:1 Co値上限:2.5 N=(68, 68)

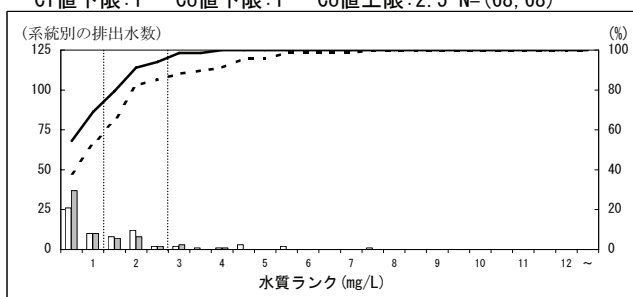

108140 備考(りん及びりん化合物製造工程)

Ci値下限:1 Co値下限:2 ■Co値上限:40 N=(7, 7)

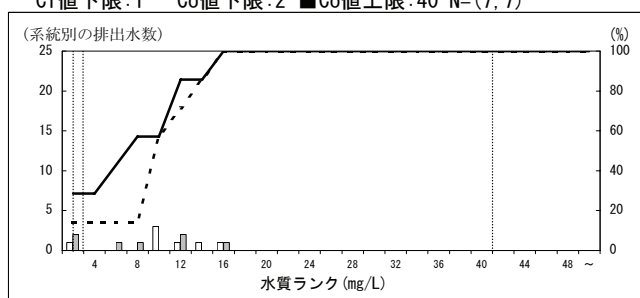

109000 石油化学系基礎製品製造業(脂肪族系中間物製造)

Ci値下限:1 Co値下限:1.5 Co値上限:3 N=(24, 25)

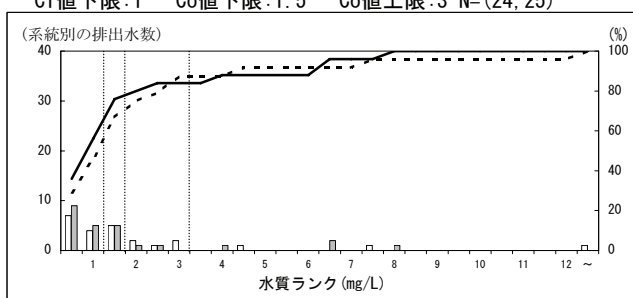

110000 石油化学系基礎製品製造業(環式中間物等製造)

Ci値下限:1 Co値下限:1 Co値上限:1.5 N=(10, 11)

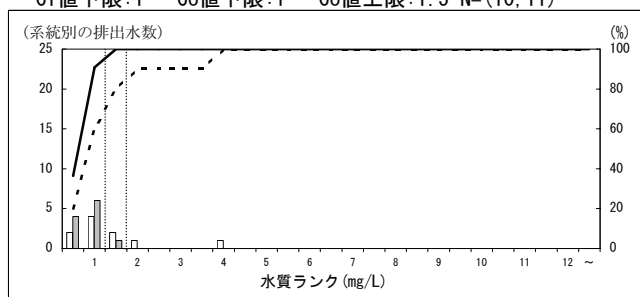

110040 備考(りん・りん化合物を原料等として使用)

Ci値下限:1 Co値下限:2.5 Co値上限:3.5 N=(2, 1)

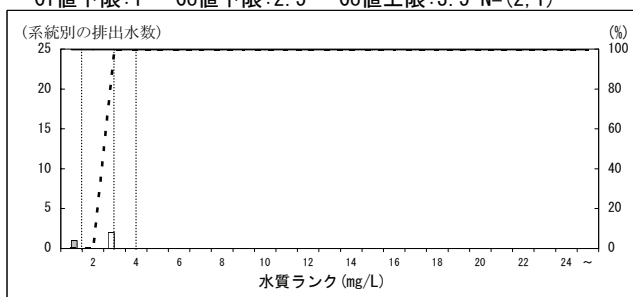

特定排出水の業種等区別の濃度分布 (H16, H21・年間最大値・東京湾等) -りん-
 ※データはH22.9.15現在の暫定値

111000 石油化学系基礎製品製造業(プラスチック製造)
 Ci値下限:1 Co値下限:1.5 Co値上限:2.5 N=(20, 22)

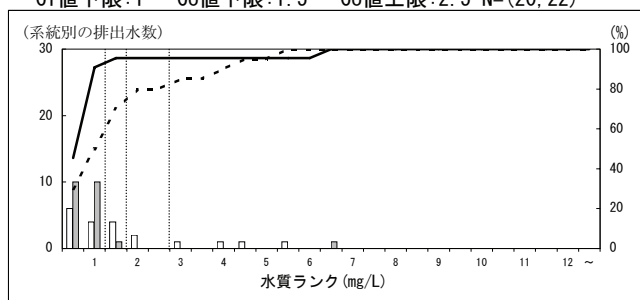

112000 石油化学系基礎製品製造業(合成ゴム製造工程)
 Ci値下限:1 Co値下限:1 Co値上限:2 N=(8, 12)

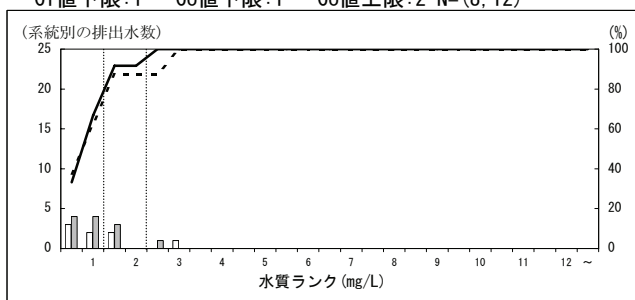

113000 石油化学系基礎製品製造業(有機化学工業製品)
 Ci値下限:1 Co値下限:1 Co値上限:2.5 N=(5, 7)

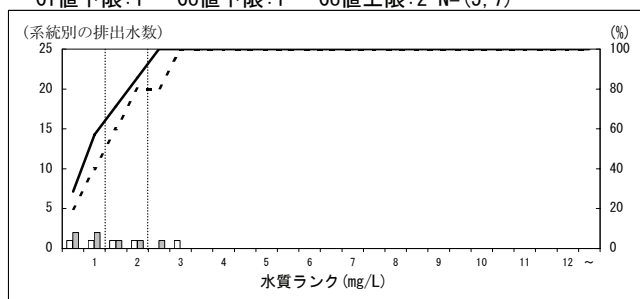

114000 その他の石油化学系基礎製品製造業
 Ci値下限:1 Co値下限:1 Co値上限:2.5 N=(14, 15)

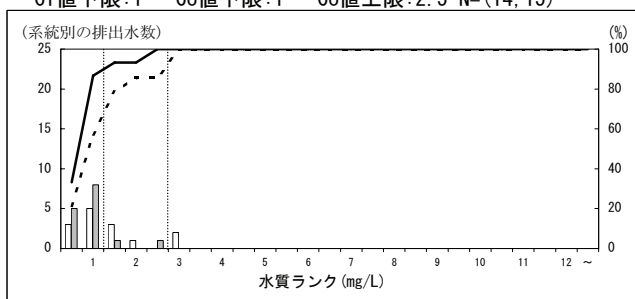

115000 脂肪族系中間物製造業
 Ci値下限:1 Co値下限:1.5 Co値上限:2.5 N=(40, 32)

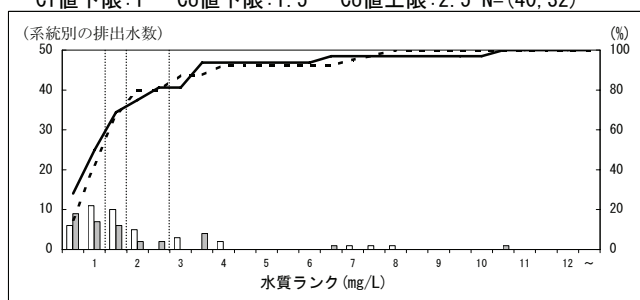

115060 備考(りん・りん化合物を原料等として使用)
 Ci値下限:2.5 Co値下限:4 ■Co値上限:20 N=(11, 11)

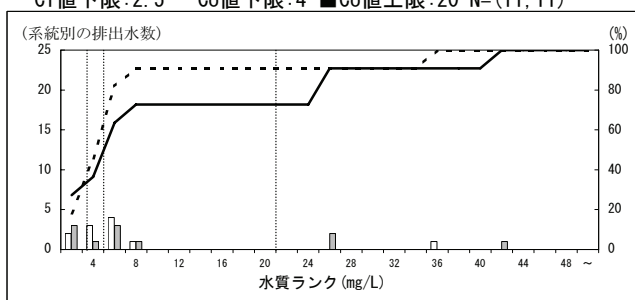

116000 メタン誘導品製造業
 Ci値下限:1 Co値下限:2 Co値上限:3 N=(5, 4)

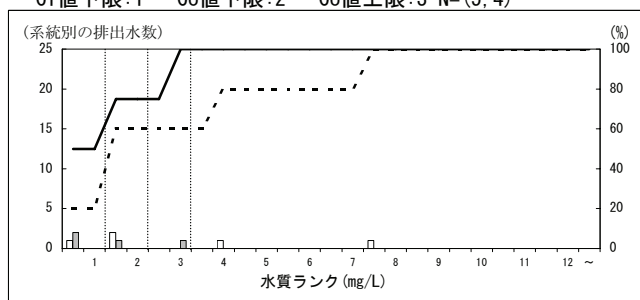

117000 発酵工業
 Ci値下限:1 Co値下限:1.5 Co値上限:3 N=(8, 6)

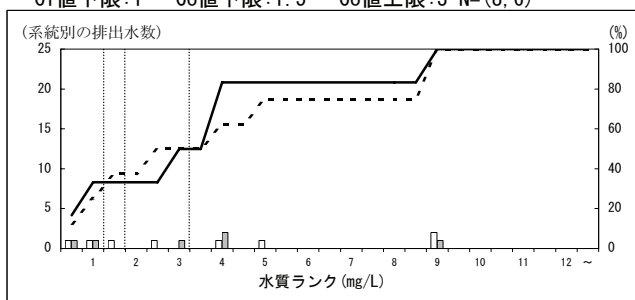

119000 環式中間物・合成染料・有機顔料製造業
 Ci値下限:1 Co値下限:1.5 Co値上限:3.5 N=(36, 29)

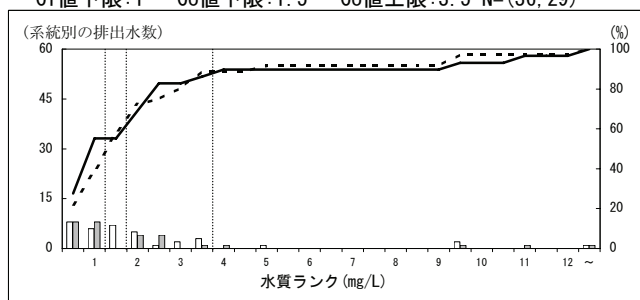

119050 備考(りん・りん化合物を原料等として使用)
 Ci値下限:4 Co値下限:6.5 ■Co値上限:24 N=(6, 6)

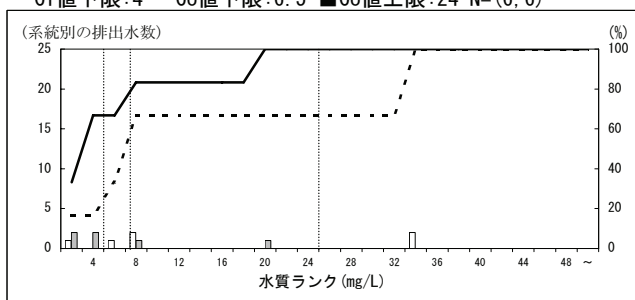

特定排出水の業種等区別の濃度分布 (H16, H21・年間最大値・東京湾等) ーりんー
 ※データはH22.9.15現在の暫定値

120000 プラスチック製造業

Ci値下限:1 Co値下限:1 Co値上限:3 N=(58, 60)

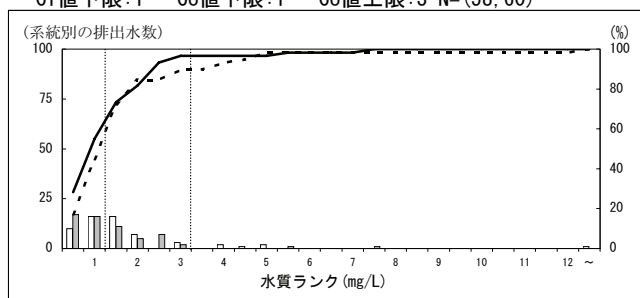

121000 合成ゴム製造業

Ci値下限:1 Co値下限:1.5 Co値上限:3.5 N=(13, 12)

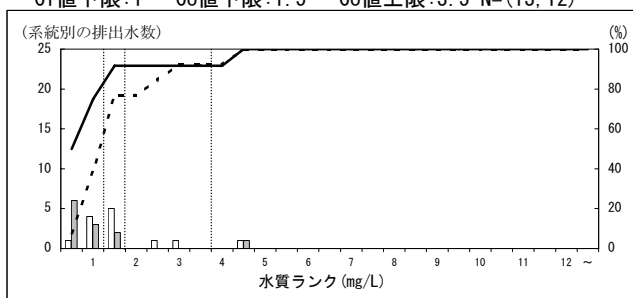

122000 その他の有機化学工業製品製造業

Ci値下限:1 Co値下限:1.5 Co値上限:5 N=(77, 72)

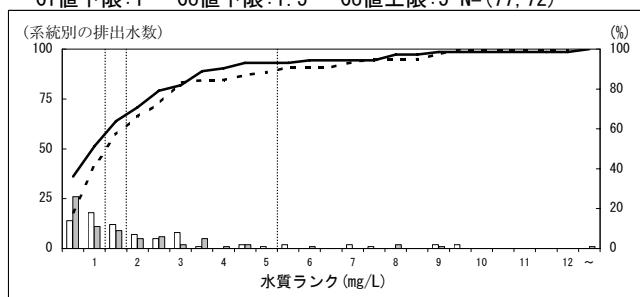

122070 備考(有機りん系農薬原体製造工程)

Ci値下限:1 Co値下限:2 ■Co値上限:23 N=(1, 2)

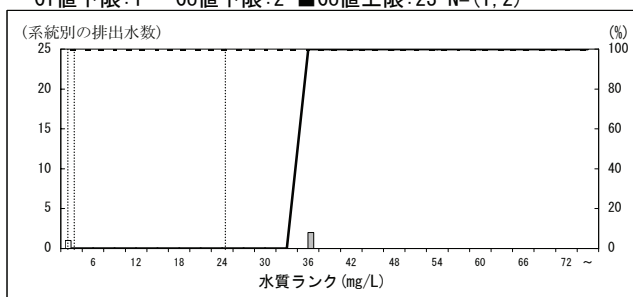

125000 合成繊維製造業

Ci値下限:1 Co値下限:1 Co値上限:2 N=(14, 12)

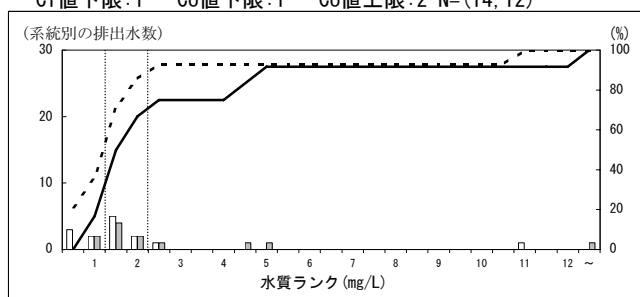

126000 脂肪酸・硬化油・グリセリン製造業

Ci値下限:1 Co値下限:2 Co値上限:3 N=(5, 5)

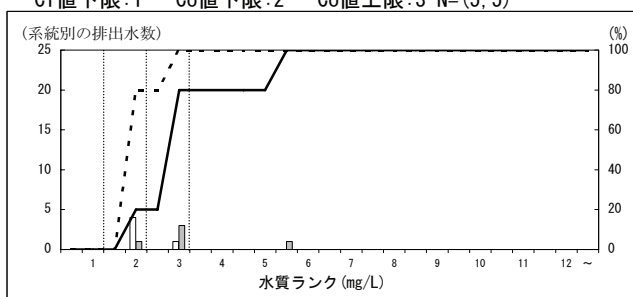

127000 石けん・合成洗剤製造業

Ci値下限:1 Co値下限:2 Co値上限:3 N=(9, 8)

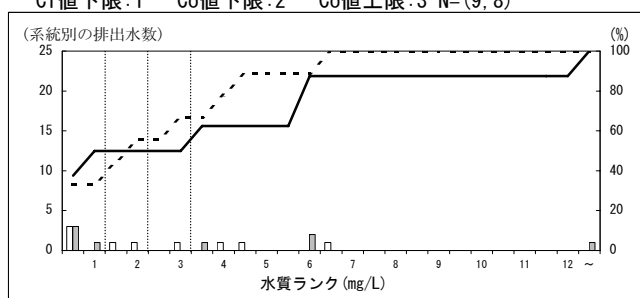

128000 その他の界面活性剤製造業

Ci値下限:1 Co値下限:1.5 Co値上限:3 N=(23, 22)

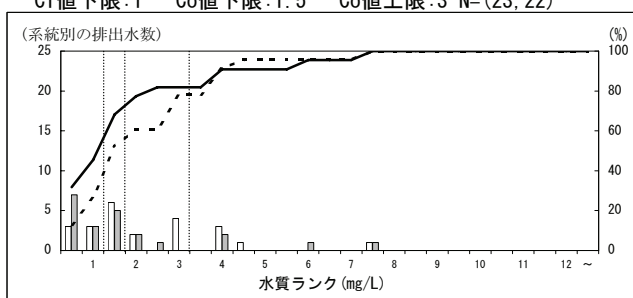

129000 塗料製造業

Ci値下限:1 Co値下限:1.5 Co値上限:3 N=(11, 9)

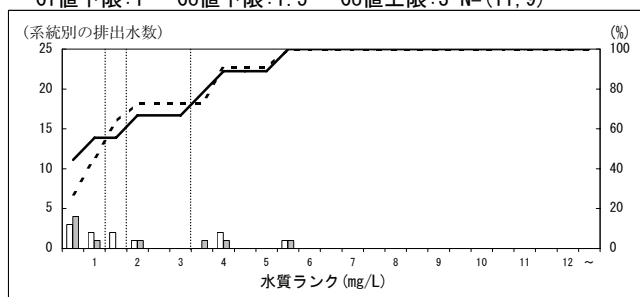

130000 印刷インキ製造業

Ci値下限:1 Co値下限:2 Co値上限:3 N=(2, 2)

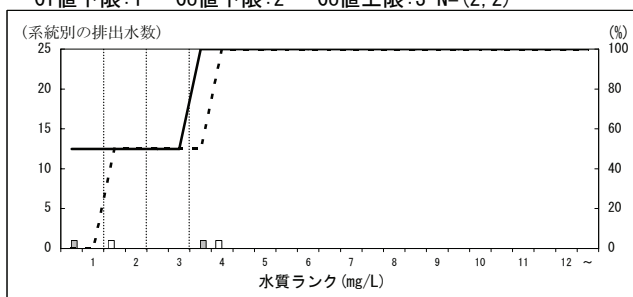

特定排出水の業種等区別の濃度分布 (H16, H21・年間最大値・東京湾等) —りん—
 ※データはH22.9.15現在の暫定値

131000 医薬品原薬・製剤製造業

Ci値下限:1 Co値下限:1.5 Co値上限:6 N=(31, 26)

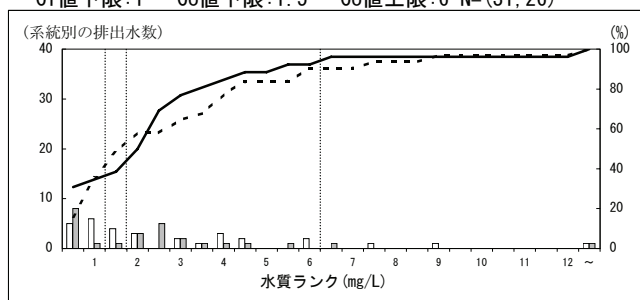

131040 備考(医薬品原薬製造工程(りん・りん化合物))

Ci値下限:1 Co値下限:1.5 Co値上限:8 N=(4, 8)

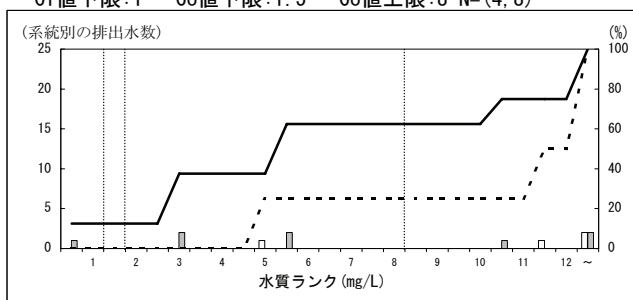

132000 医薬品製剤製造業

Ci値下限:1 Co値下限:1 Co値上限:2.5 N=(19, 16)

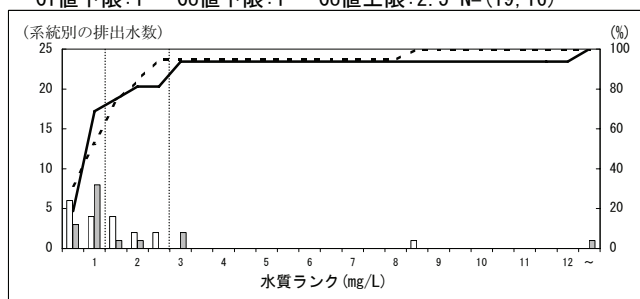

133000 生物学的製剤製造業

Ci値下限:1 Co値下限:1 Co値上限:2.5 N=(3, 2)

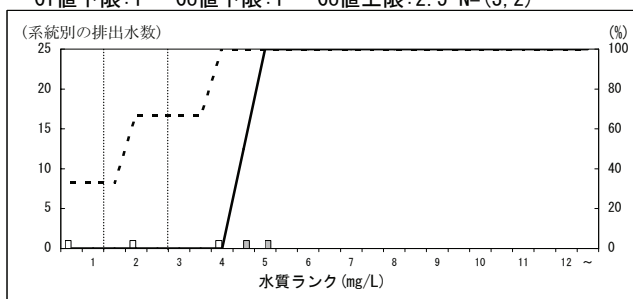

135000 動物用医薬品製造業

Ci値下限:1 Co値下限:2 Co値上限:5 N=(4, 4)

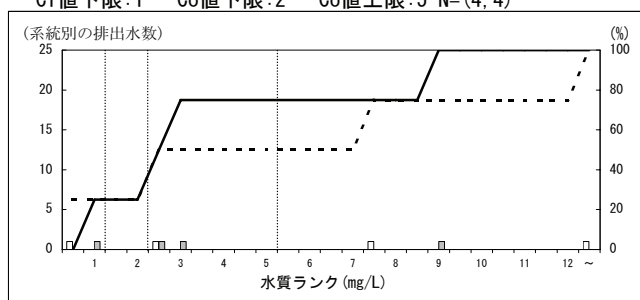

136000 火薬類製造業

Ci値下限:1 Co値下限:1.5 Co値上限:2.5 N=(2, 2)

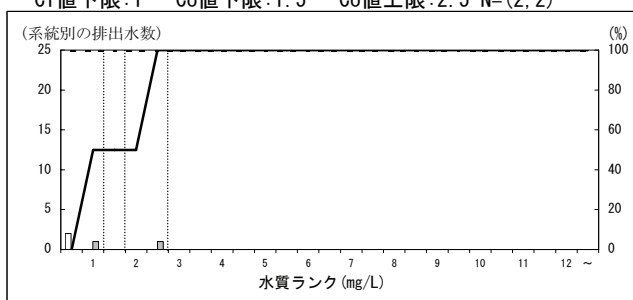

137000 農薬製造業

Ci値下限:1 Co値下限:2 Co値上限:5.5 N=(4, 3)

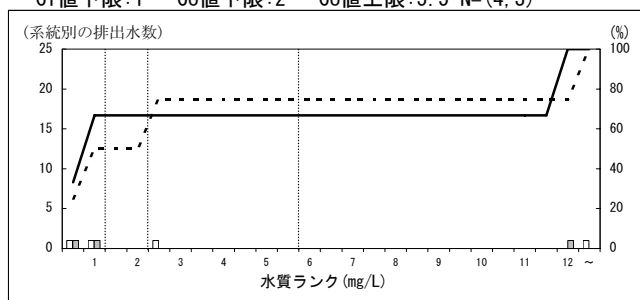

138000 合成香料製造業

Ci値下限:1 Co値下限:2 Co値上限:4 N=(3, 2)

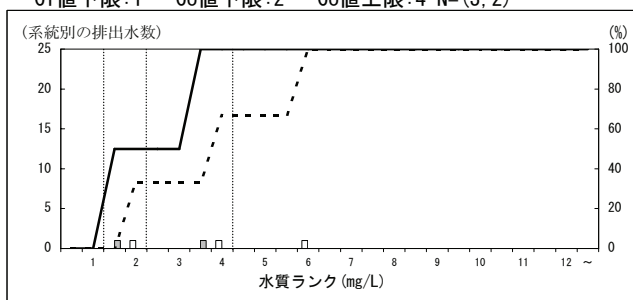

139000 その他の香料製造業

Ci値下限:1 Co値下限:2 Co値上限:4 N=(3, 2)

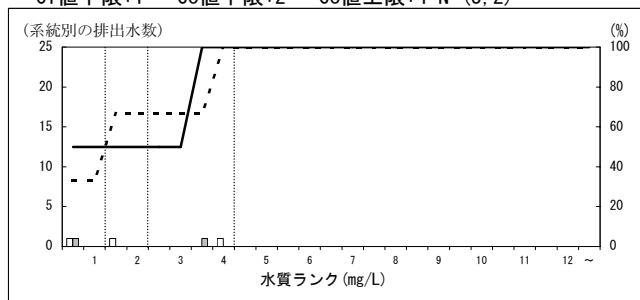

140000 化粧品・歯磨・その他の化粧用調整品製造業

Ci値下限:1 Co値下限:2 Co値上限:3 N=(6, 7)

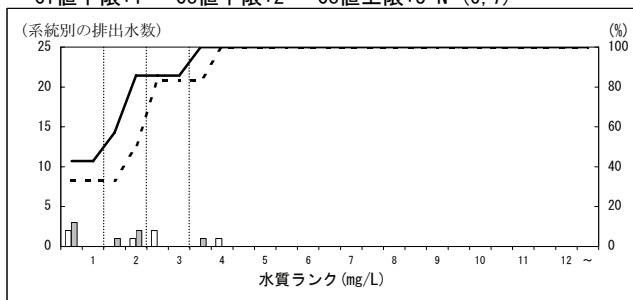

特定排出水の業種等区別の濃度分布 (H16, H21・年間最大値・東京湾等) ーりんー
 ※データはH22.9.15現在の暫定値

142000 ゼラチン・接着剤製造業(にかわ製造業を含む)

Ci値下限:1 Co値下限:2 Co値上限:4 N=(5,5)

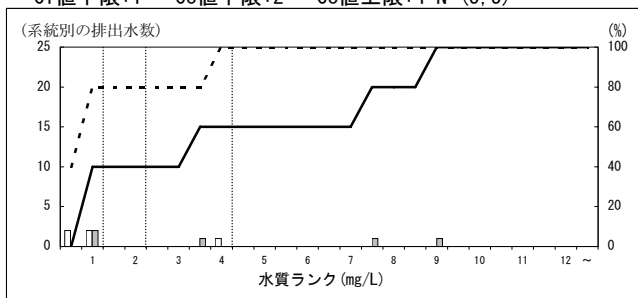

143000 写真感光材料製造業

Ci値下限:1 Co値下限:1.5 Co値上限:2.5 N=(4,4)

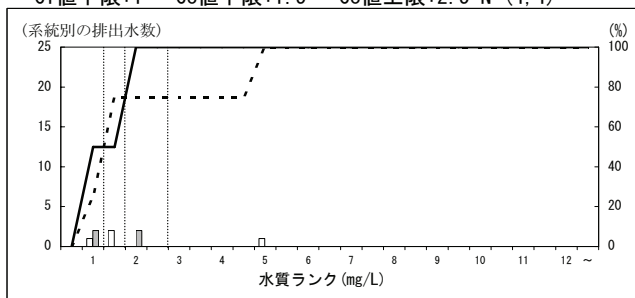

145000 イオン交換樹脂製造業

Ci値下限:1 Co値下限:1 Co値上限:1.5 N=(2,3)

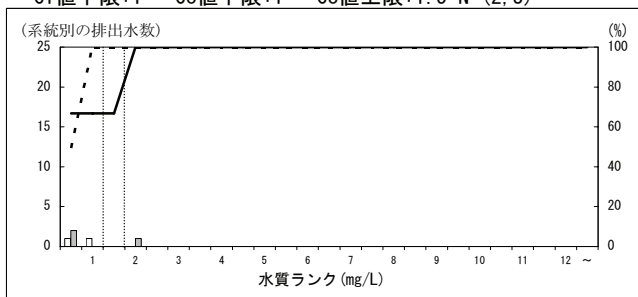

146000 その他の化学工業

Ci値下限:1 Co値下限:1.5 Co値上限:2.5 N=(14,13)

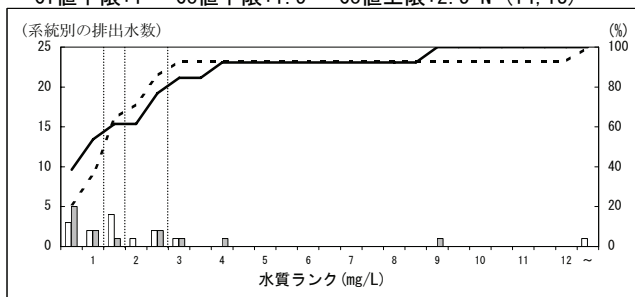

147000 石油精製業

Ci値下限:1 Co値下限:1 Co値上限:1.5 N=(23,24)

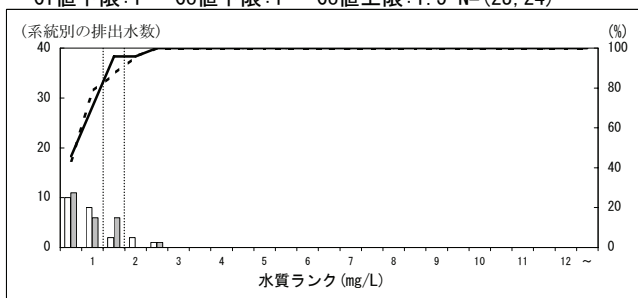

148000 その他の潤滑油製造業

Ci値下限:1 Co値下限:1.5 Co値上限:2.5 N=(3,3)

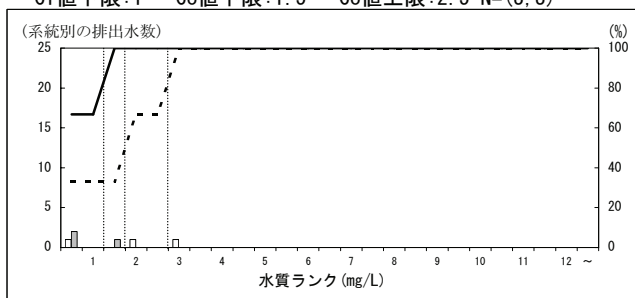

149000 コークス製造業

Ci値下限:1 Co値下限:1 Co値上限:2 N=(3,4)

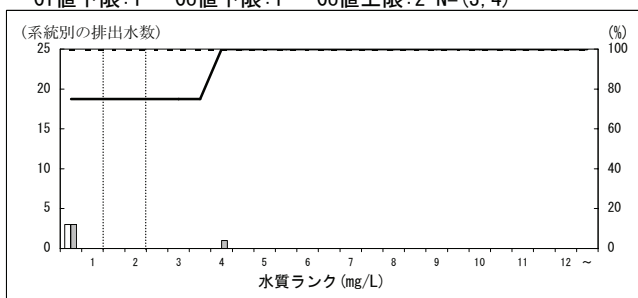

150000 石油コークス製造業

Ci値下限:1 Co値下限:2 Co値上限:3 N=(1,1)

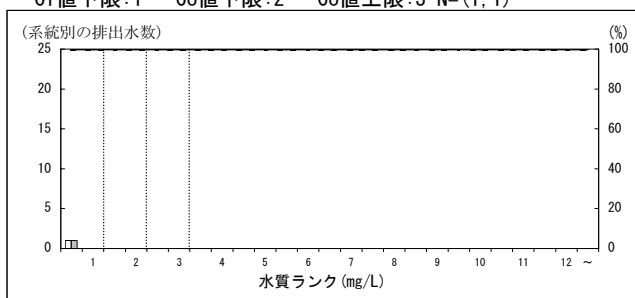

151000 自動車タイヤ・チューブ製造業

Ci値下限:1 Co値下限:1.5 Co値上限:2.5 N=(2,2)

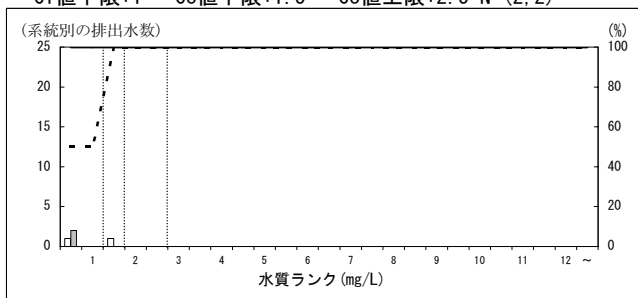

152000 ゴム製品製造業(ラテックス成型型洗浄工程)

Ci値下限:1 Co値下限:1 Co値上限:1.5 N=(1,1)

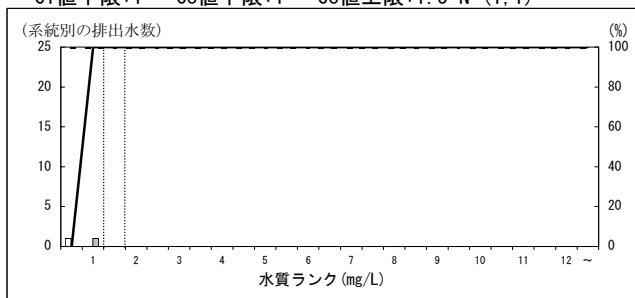

特定排出水の業種等区別の濃度分布 (H16, H21・年間最大値・東京湾等) ーりんー
 ※データはH22.9.15現在の暫定値

153000 その他のゴム製品製造業

Ci値下限:1 Co値下限:1.5 Co値上限:3 N=(23, 24)

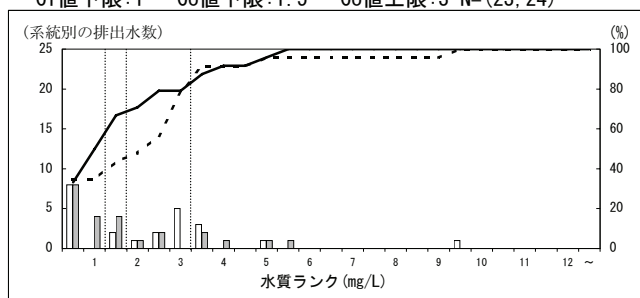

156000 板ガラス製造業

Ci値下限:1 Co値下限:1 Co値上限:2 N=(9, 10)

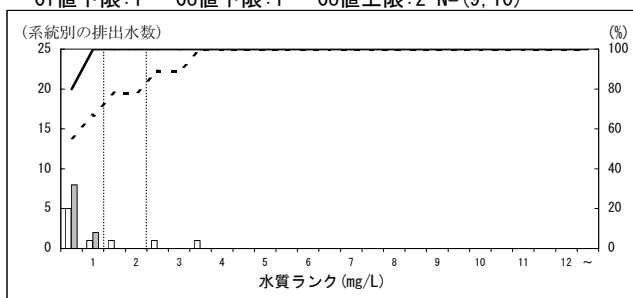

157000 板ガラス加工業

Ci値下限:1 Co値下限:1 Co値上限:2 N=(11, 14)

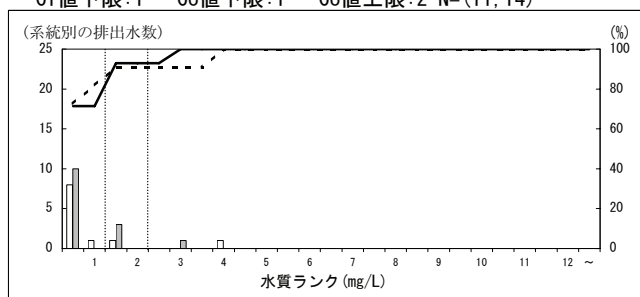

158000 ガラス製加工素材製造業

Ci値下限:1 Co値下限:1.5 Co値上限:2.5 N=(3, 2)

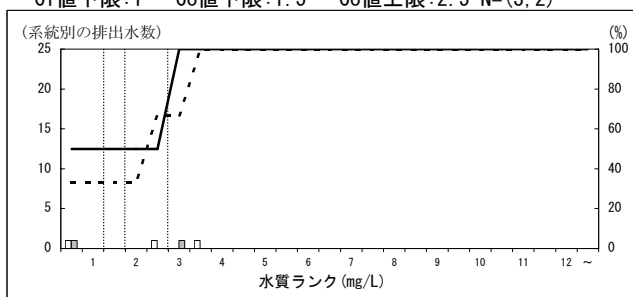

159000 ガラス容器製造業

Ci値下限:1 Co値下限:1 Co値上限:2 N=(2, 2)

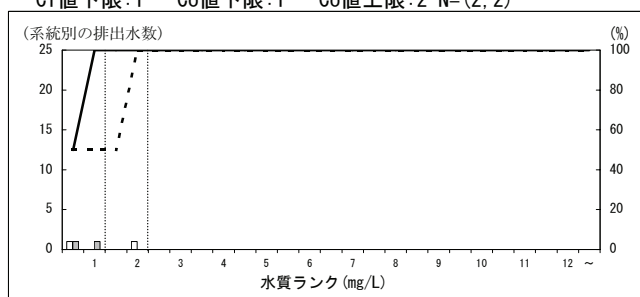

160000 理化学用・医療用ガラス器具製造業

Ci値下限:1 Co値下限:1 Co値上限:1.5 N=(3, 1)

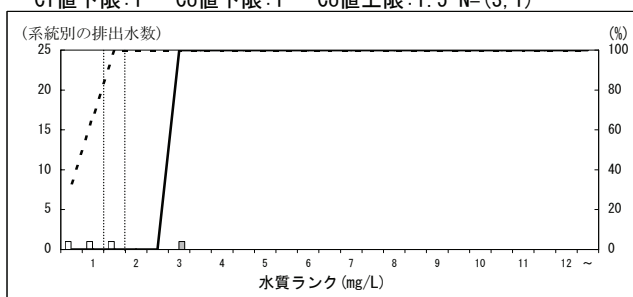

161000 卓上用・ちゅう房用ガラス器具製造業

Ci値下限:1 Co値下限:1 Co値上限:1.5 N=(3, 2)

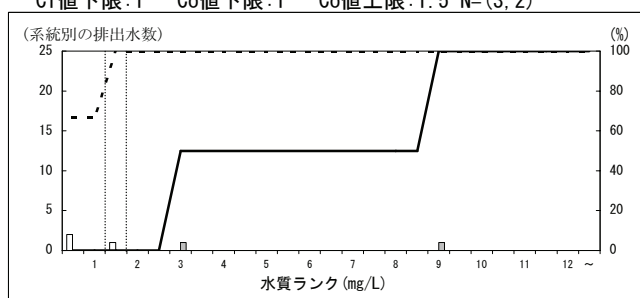

162000 ガラス繊維(長繊維)・同製品製造業

Ci値下限:1 Co値下限:1 Co値上限:1.5 N=(4, 5)

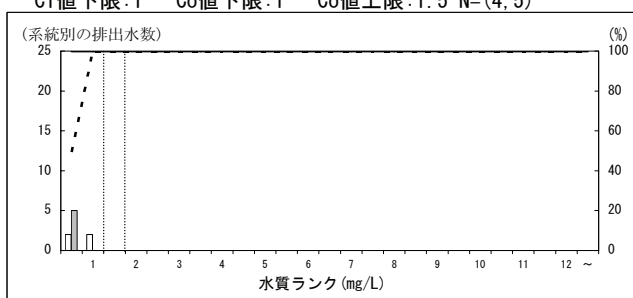

163000 その他のガラス繊維・同製品製造業

Ci値下限:1 Co値下限:1 Co値上限:1.5 N=(4, 4)

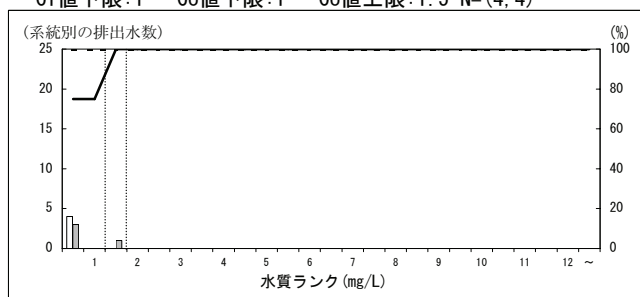

164000 その他のガラス・同製品製造業

Ci値下限:1 Co値下限:1 Co値上限:2.5 N=(8, 6)

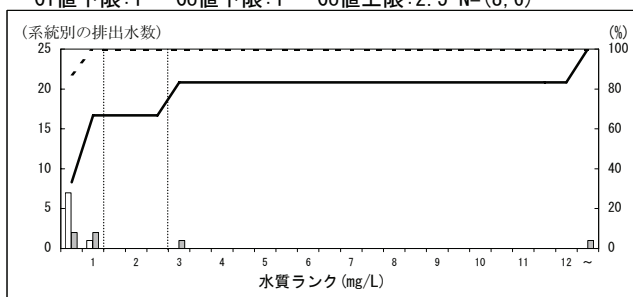

特定排出水の業種等区別の濃度分布 (H16, H21・年間最大値・東京湾等) ーりんー
 ※データはH22.9.15現在の暫定値

165000 生コンクリート製造業

Ci値下限:1 Co値下限:1 Co値上限:2 N=(3, 3)

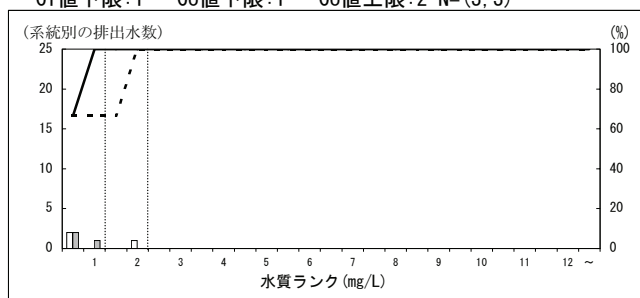

166000 コンクリート製品製造業

Ci値下限:1 Co値下限:1 Co値上限:2.5 N=(8, 8)

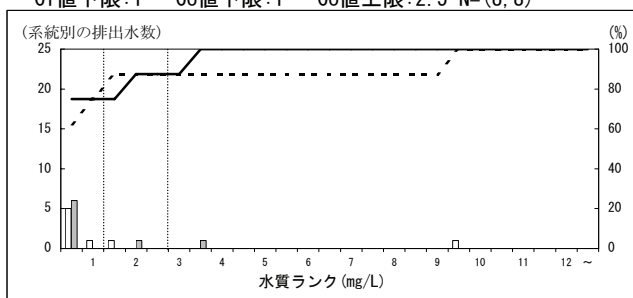

167000 その他のセメント製品製造業

Ci値下限:1 Co値下限:1.5 Co値上限:2.5 N=(17, 8)

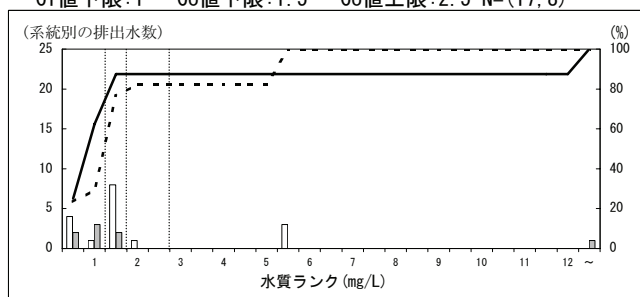

168000 黒鉛電極製造業

Ci値下限:1 Co値下限:1 Co値上限:1.5 N=(2, 2)

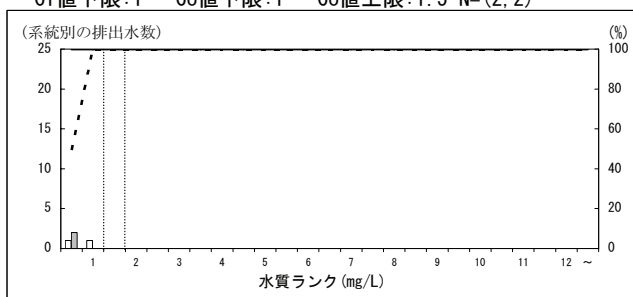

169000 碎石製造業

Ci値下限:1 Co値下限:1 Co値上限:1.5 N=(5, 5)

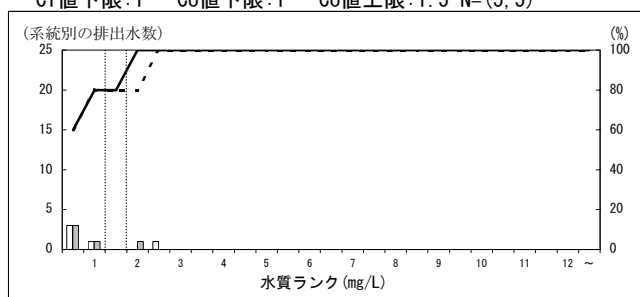

170000 鉱物・土石粉碎等処理業

Ci値下限:1 Co値下限:1 Co値上限:2.5 N=(18, 20)

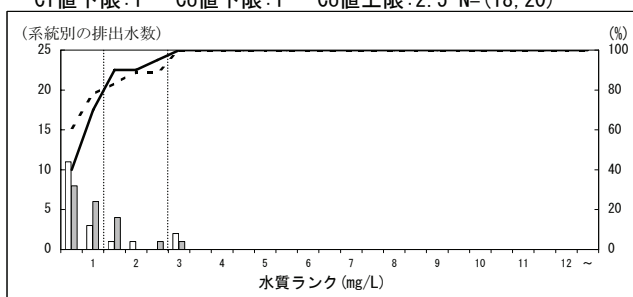

172000 うわ薬製造業

Ci値下限:1 Co値下限:1 Co値上限:2 N=(11, 15)

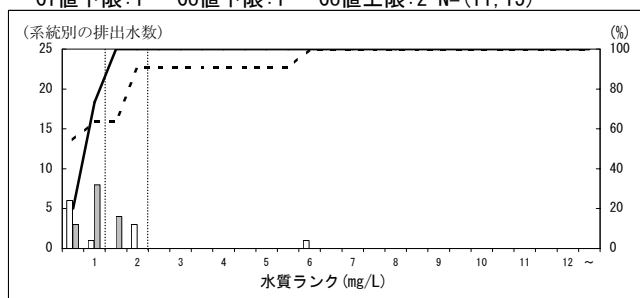

173000 高炉による製鉄業

Ci値下限:1 Co値下限:1 Co値上限:1.5 N=(19, 18)

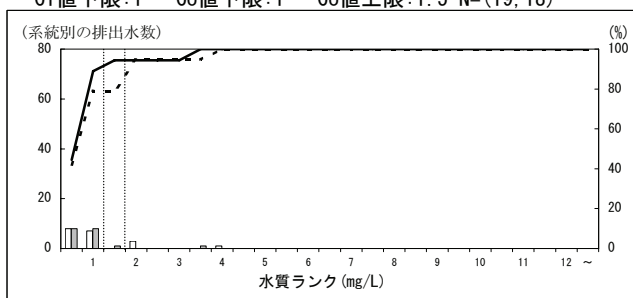

178000 製鋼・製鋼圧延業(転炉又は電気炉)

Ci値下限:1 Co値下限:1 Co値上限:1.5 N=(20, 28)

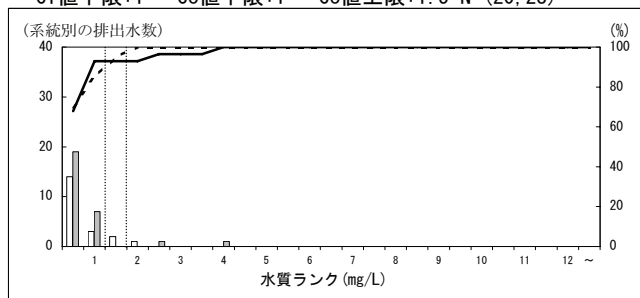

179000 その他の熱間圧延業

Ci値下限:1 Co値下限:1 Co値上限:2 N=(3, 3)

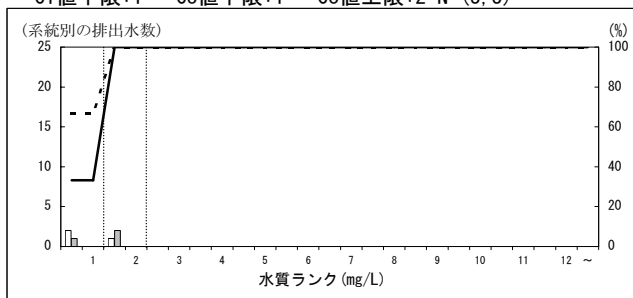

特定排出水の業種等区別の濃度分布 (H16, H21・年間最大値・東京湾等) —りん—
 ※データはH22. 9. 15現在の暫定値

180000 その他の冷間圧延業

Ci値下限:1 Co値下限:1 Co値上限:2 N=(8, 6)

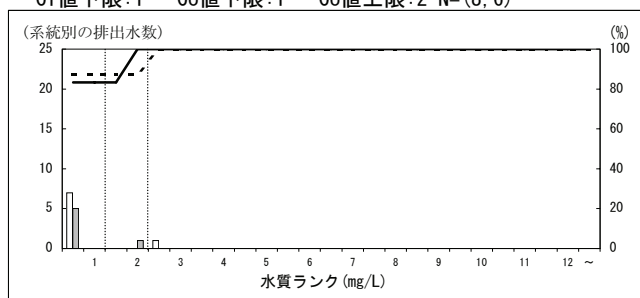

182000 鋼管製造業

Ci値下限:1 Co値下限:1 Co値上限:1.5 N=(8, 10)

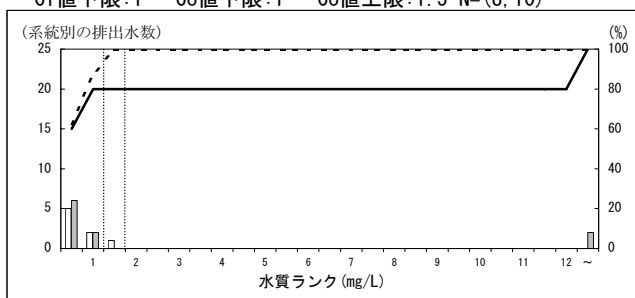

183000 伸鉄業

Ci値下限:1 Co値下限:1 Co値上限:1.5 N=(1, 1)

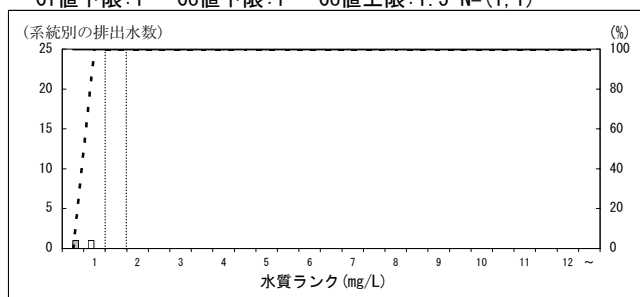

184000 磨棒鋼製造業

Ci値下限:1 Co値下限:1 Co値上限:1.5 N=(8, 6)

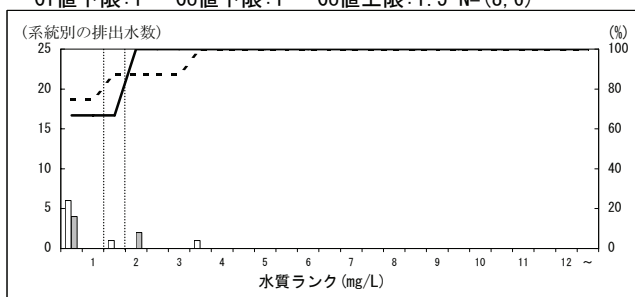

185000 引抜鋼管製造業

Ci値下限:1 Co値下限:1.5 Co値上限:2.5 N=(3, 3)

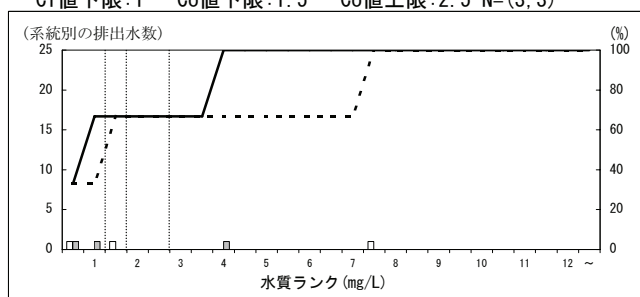

186000 伸線業

Ci値下限:1 Co値下限:1 Co値上限:1.5 N=(25, 26)

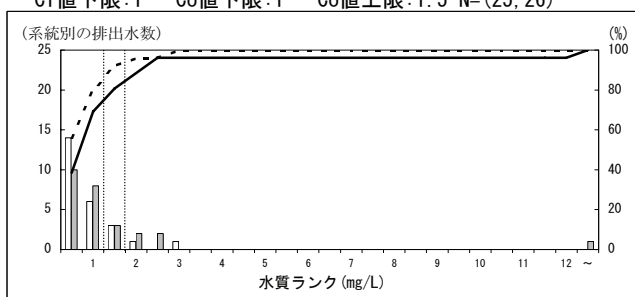

188000 亜鉛鉄板製造業

Ci値下限:1 Co値下限:1 Co値上限:2 N=(11, 11)

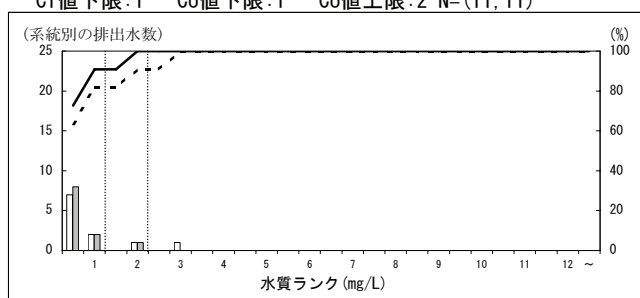

189000 めっき鋼管製造業

Ci値下限:1 Co値下限:1 Co値上限:2 N=(8, 7)

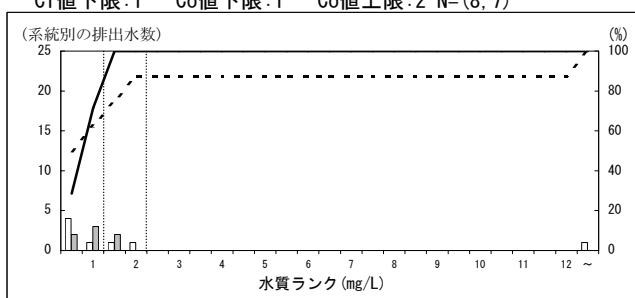

190000 めっき鉄鋼線製造業

Ci値下限:1 Co値下限:1 Co値上限:2 N=(8, 7)

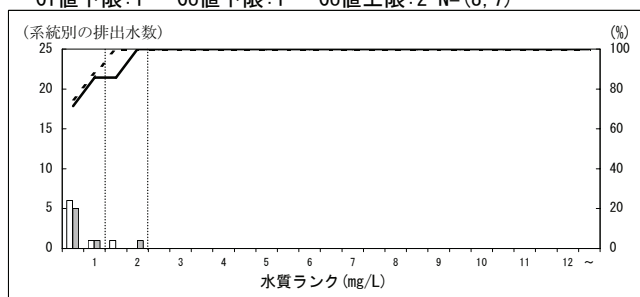

191000 その他の表面処理鋼材製造業

Ci値下限:1 Co値下限:1 Co値上限:2 N=(12, 11)

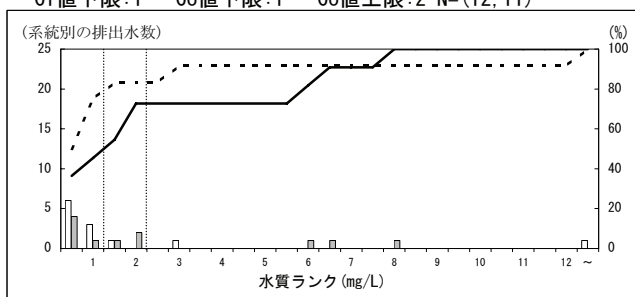

特定排出水の業種等区別の濃度分布 (H16, H21・年間最大値・東京湾等) -りん-
 ※データはH22. 9. 15現在の暫定値

192000 鍛鋼製造業

Ci値下限:1 Co値下限:1 Co値上限:1.5 N=(2, 3)

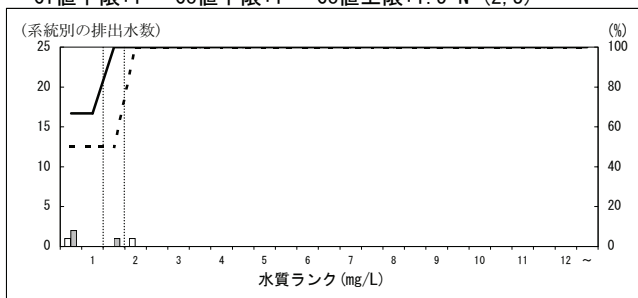

193000 鍛工品製造業

Ci値下限:1 Co値下限:2 Co値上限:3 N=(4, 4)

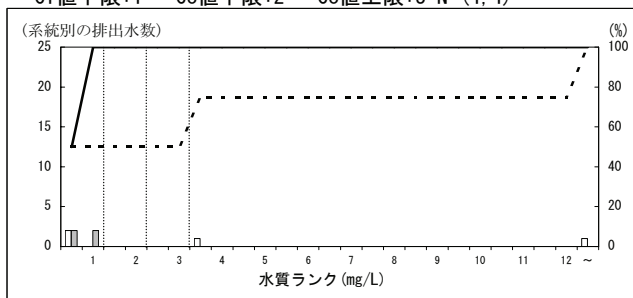

194000 鋳鋼製造業

Ci値下限:1 Co値下限:1.5 Co値上限:2.5 N=(4, 4)

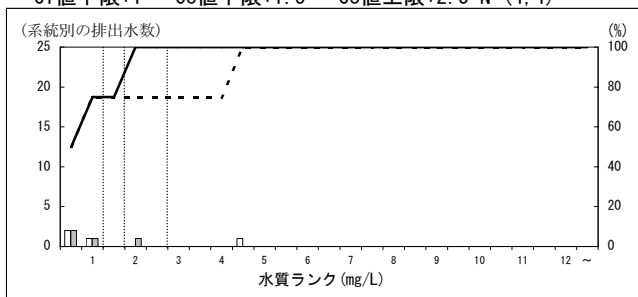

195000 鋳鉄鋳物製造業

Ci値下限:1 Co値下限:1 Co値上限:1.5 N=(6, 5)

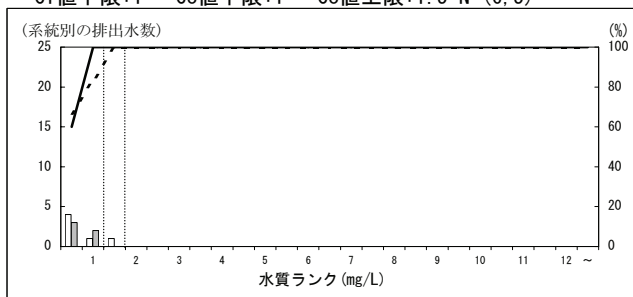

196000 鋳鉄管製造業

Ci値下限:1 Co値下限:1 Co値上限:1.5 N=(3, 3)

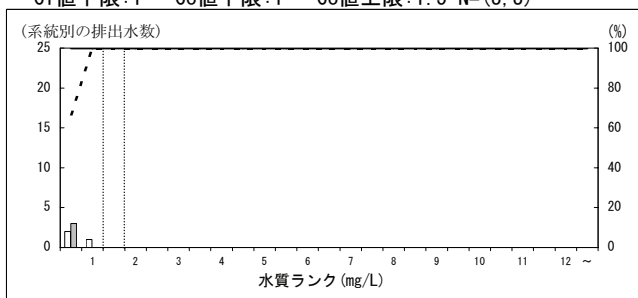

199000 その他の鉄鋼業

Ci値下限:1 Co値下限:1 Co値上限:1.5 N=(5, 4)

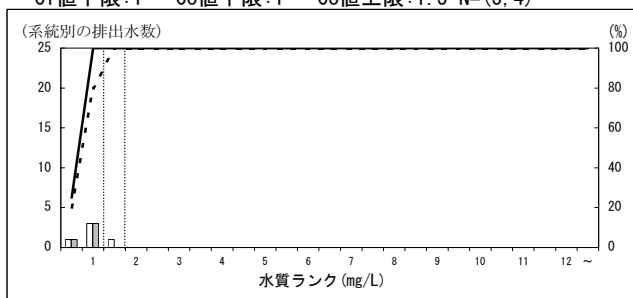

200000 非鉄金属製造業

Ci値下限:1 Co値下限:1 Co値上限:2 N=(42, 35)

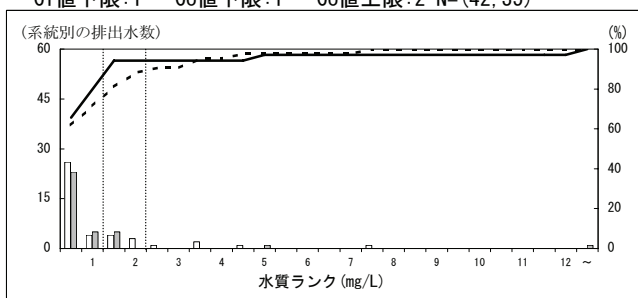

201000 電気めっき業

Ci値下限:1 Co値下限:1.5 Co値上限:5 N=(125, 122)

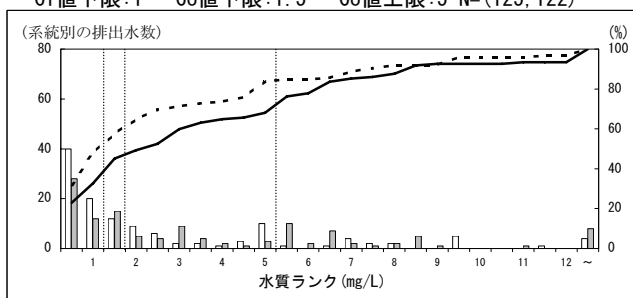

201020 備考(りん・りん化合物による表面処理施設)

Ci値下限:1 Co値下限:2.5 Co値上限:8 N=(20, 28)

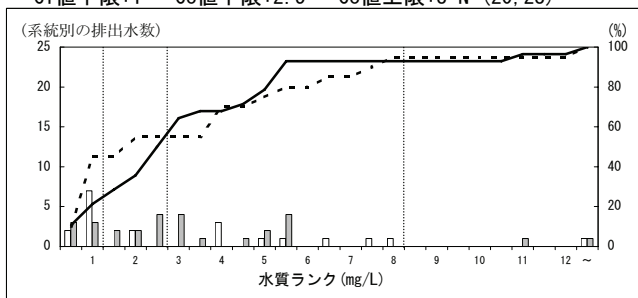

202000 その他の金属製品製造業

Ci値下限:1 Co値下限:2 Co値上限:5.5 N=(151, 150)

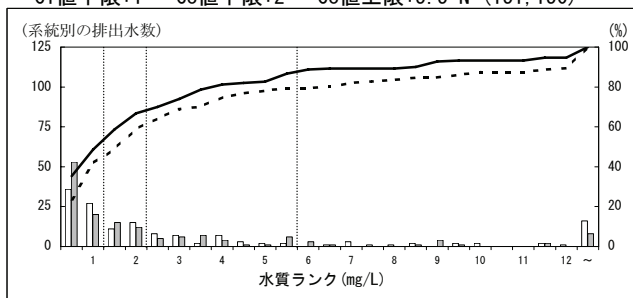

特定排出水の業種等区別の濃度分布 (H16, H21・年間最大値・東京湾等) -りん-
 ※データはH22.9.15現在の暫定値

202060 備考(溶融めっき工程(りん等表面処理施設))

Ci値下限:1 Co値下限:2.5 Co値上限:5.5 N=(4, 4)

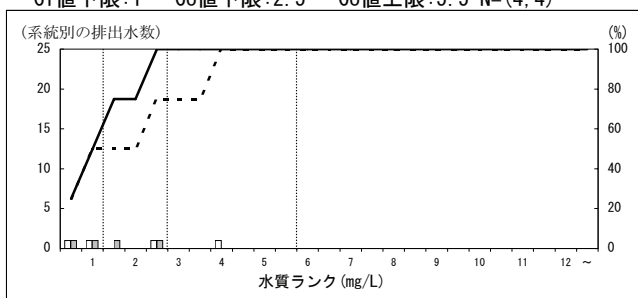

202070 備考(アルマイト加工工程(りん等表面処理施設))

Ci値下限:1 Co値下限:8 ■Co値上限:17 N=(6, 5)

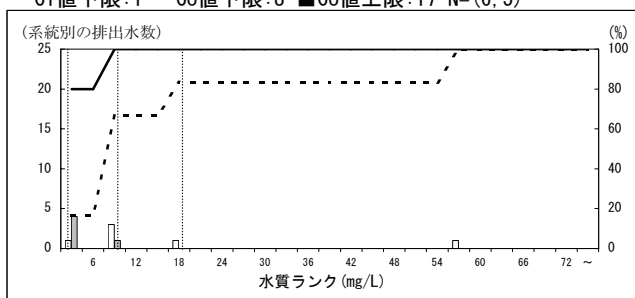

203000 一般機械器具製造業

Ci値下限:1 Co値下限:1.5 Co値上限:3 N=(46, 46)

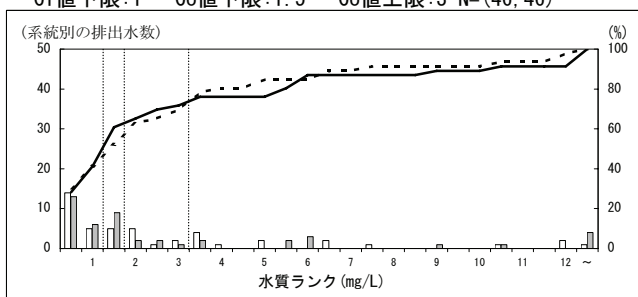

204000 プリント回路製造業

Ci値下限:1 Co値下限:1 Co値上限:2.5 N=(46, 38)

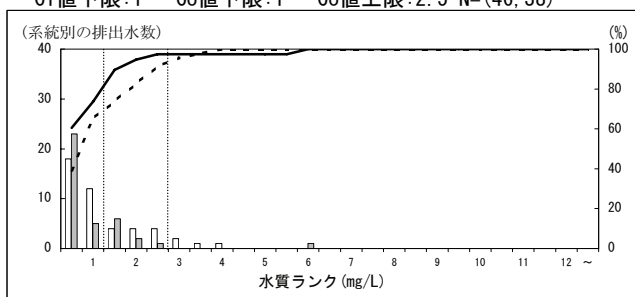

205000 その他の電気機械器具製造業

Ci値下限:1 Co値下限:1.5 Co値上限:3 N=(85, 91)

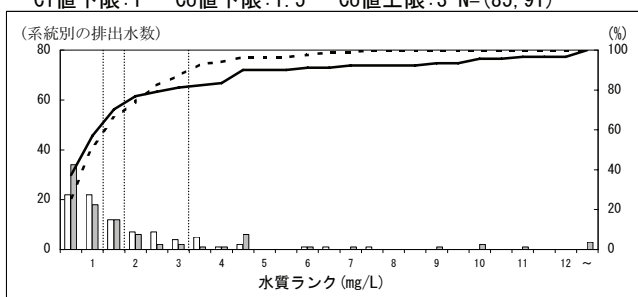

205050 備考(民生用電気機械器具製造工程(りん等表面処理施設))

Ci値下限:1 Co値下限:3 Co値上限:4.5 N=(9, 6)

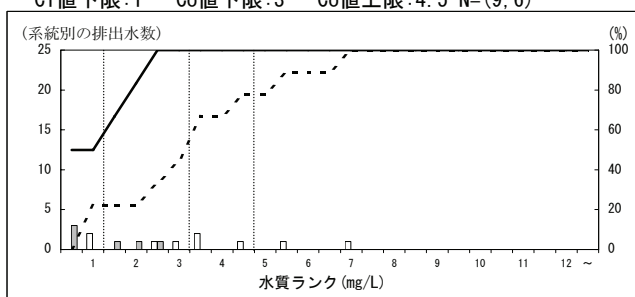

206000 輸送用機械器具製造業

Ci値下限:1 Co値下限:1 Co値上限:4 N=(229, 255)

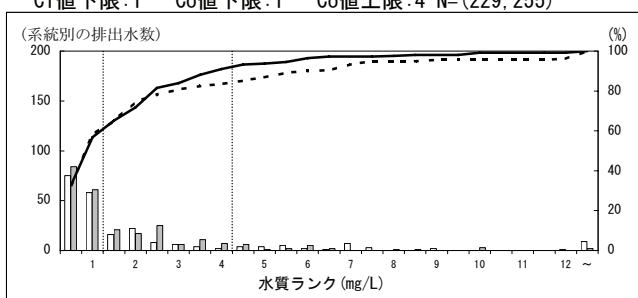

206030 備考(自動車・同付属品製造工程(りん等表面処理施設))

Ci値下限:1 Co値下限:1.5 Co値上限:8 N=(51, 87)

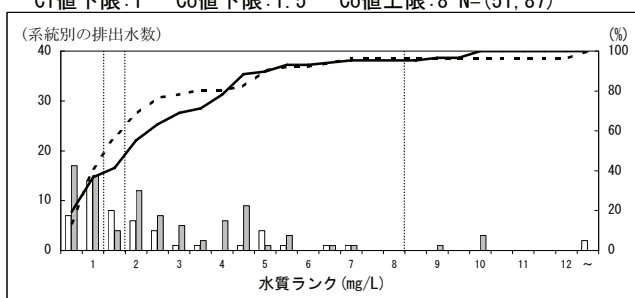

207000 精密機械器具製造業

Ci値下限:1 Co値下限:1.5 Co値上限:2.5 N=(20, 17)

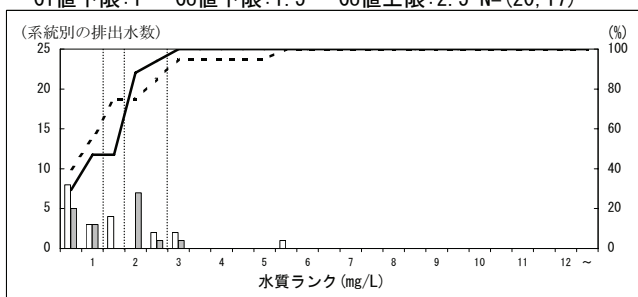

208000 ガス製造工場

Ci値下限:1 Co値下限:2 Co値上限:4.5 N=(5, 2)

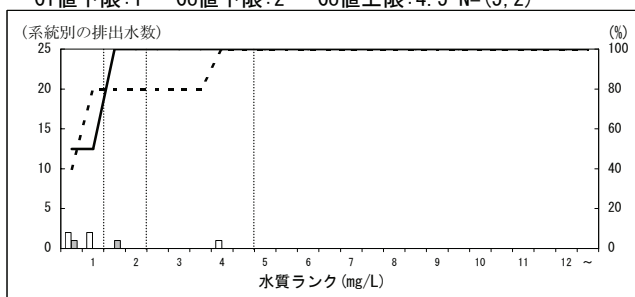

特定排出水の業種等区別の濃度分布 (H16, H21・年間最大値・東京湾等) -りん-
 ※データはH22.9.15現在の暫定値

209000 下水道業

Ci値下限:1 Co値下限:1 Co値上限:4 N=(283, 298)

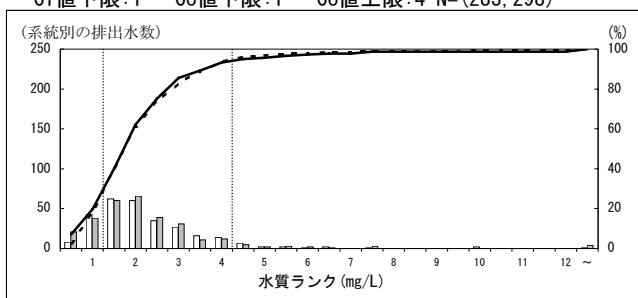

209100 備考(高度りん処理(高濃度りん汚水処理を除く))

Ci値下限:1 Co値下限:1 Co値上限:2 N=(37, 61)

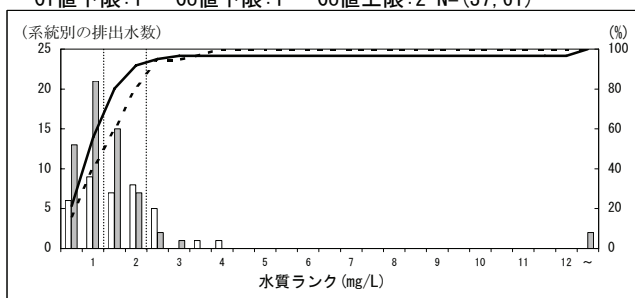

209110 備考(高濃度のりん汚水を多量に処理)

Ci値下限:1 Co値下限:1 Co値上限:8 N=(16, 12)

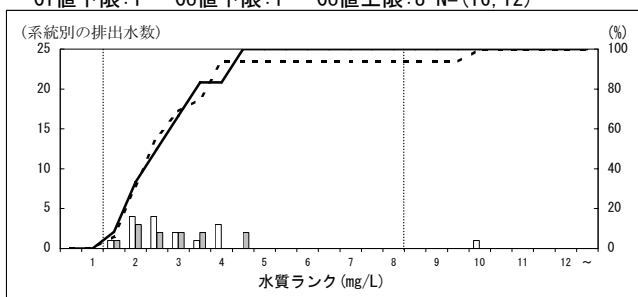

210000 空瓶卸売業

Ci値下限:2 Co値下限:4 Co値上限:5 N=(2, 1)

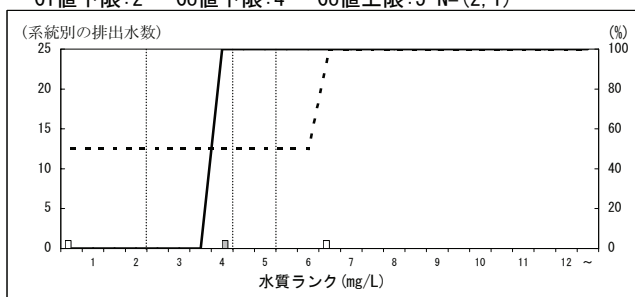

211000 共同調理場

Ci値下限:1.5 Co値下限:3 Co値上限:5 N=(76, 71)

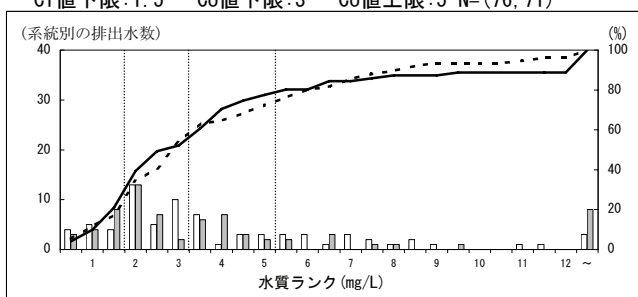

212000 弁当仕出屋又は弁当製造業

Ci値下限:1.5 Co値下限:4 Co値上限:9 N=(93, 83)

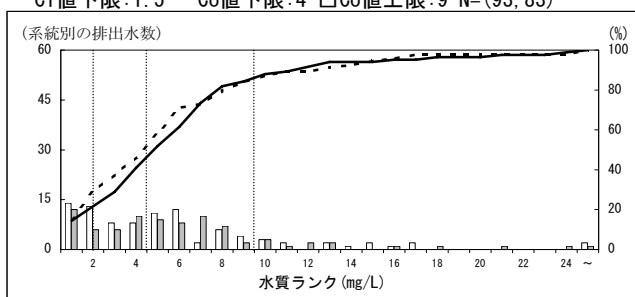

213000 飲食店

Ci値下限:2 Co値下限:3 Co値上限:5.5 N=(256, 238)

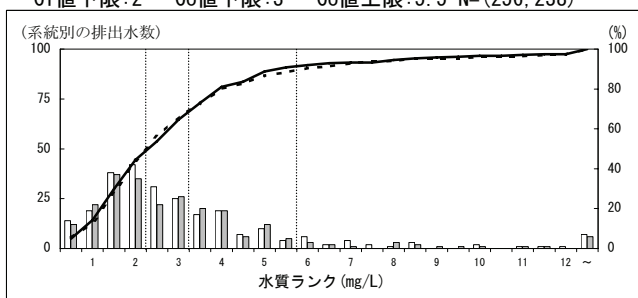

214000 宿泊業

Ci値下限:2 Co値下限:3 Co値上限:5 N=(274, 263)

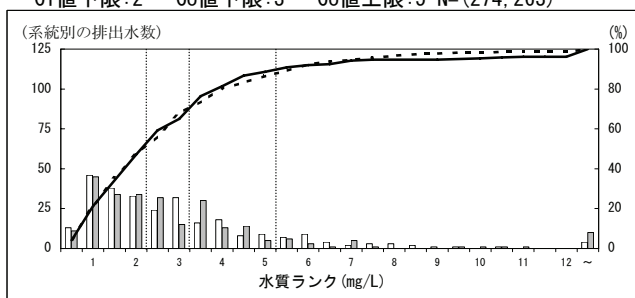

215000 リネンサプライ業

Ci値下限:1 Co値下限:2.5 Co値上限:8 N=(62, 67)

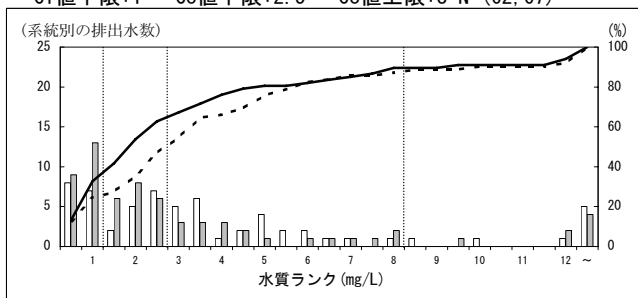

216000 その他の洗濯業

Ci値下限:1 Co値下限:2.5 Co値上限:7 N=(25, 27)

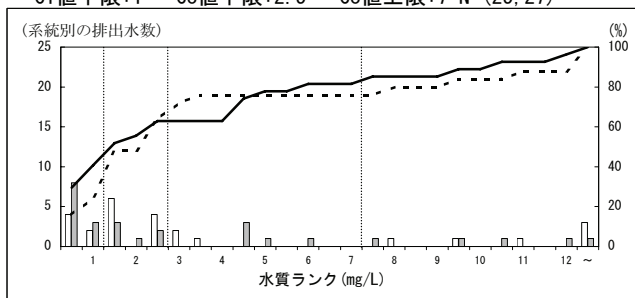

特定排出水の業種等区別の濃度分布 (H16, H21・年間最大値・東京湾等) ーりんー
 ※データはH22.9.15現在の暫定値

218000 写真業(写真現像・焼付業を含む)

Ci値下限:2 Co値下限:4 Co値上限:5 N=(2, 1)

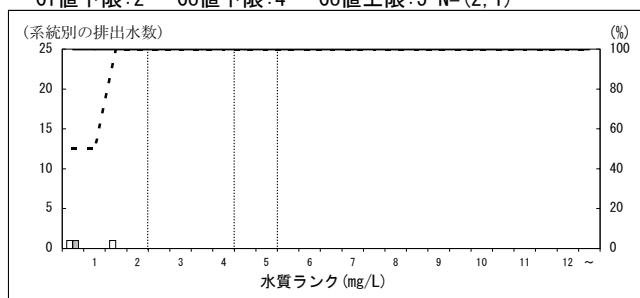

219000 自動車整備業

Ci値下限:2 Co値下限:2.5 Co値上限:5 N=(8, 9)

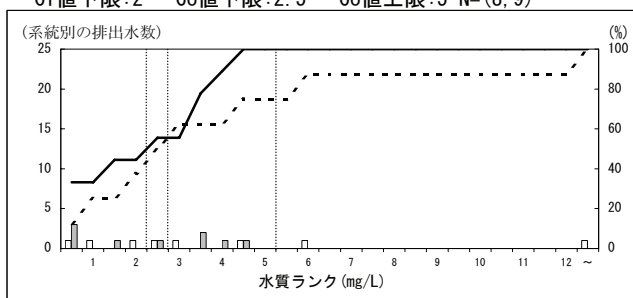

220000 病院

Ci値下限:2 Co値下限:3 Co値上限:5 N=(322, 301)

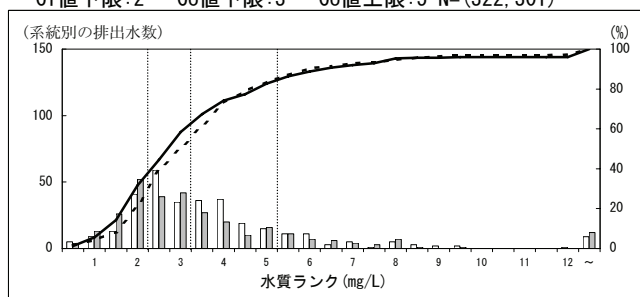

221000 し尿浄化槽(501人以上)

Ci値下限:1 Co値下限:2 Co値上限:8 N=(1343, 1300)

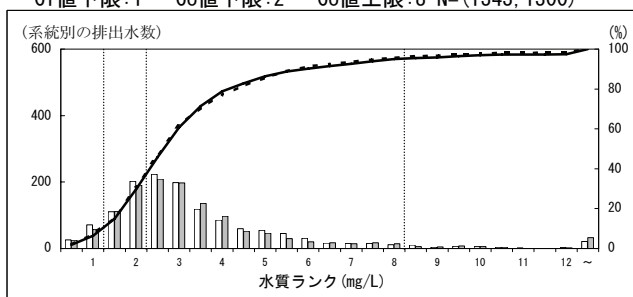

221030 備考(高度処理)

Ci値下限:1 Co値下限:1 Co値上限:3 N=(98, 83)

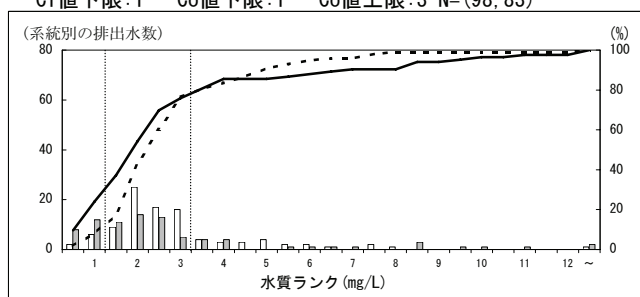

222000 し尿浄化槽(500人以下201人以上)

Ci値下限:1 Co値下限:2 Co値上限:8 N=(1010, 860)

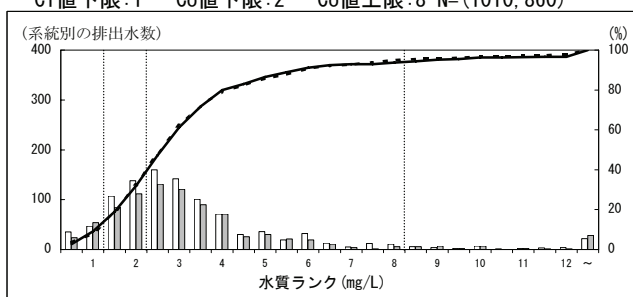

222080 備考(高度処理)

Ci値下限:1 Co値下限:1 Co値上限:3.5 N=(63, 29)

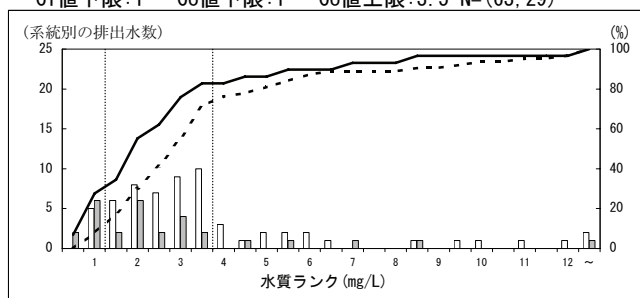

223000 し尿処理業

Ci値下限:1 Co値下限:2 Co値上限:8 N=(96, 92)

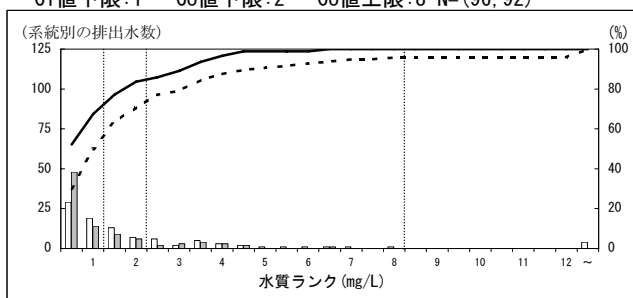

223030 備考(嫌気性消化法等+凝集処理法より高度処理)

Ci値下限:1 Co値下限:2 Co値上限:4 N=(28, 32)

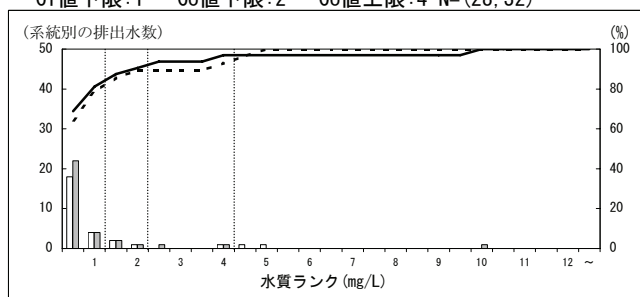

224000 ごみ処理業

Ci値下限:1 Co値下限:1 Co値上限:2.5 N=(24, 18)

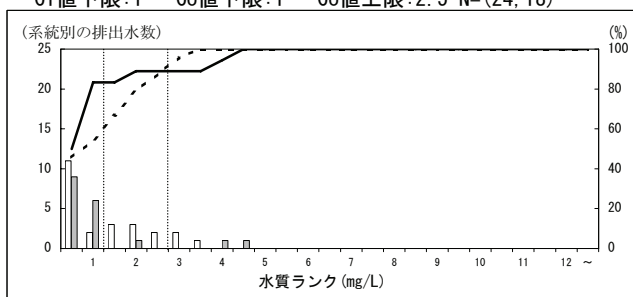

特定排出水の業種等区別の濃度分布 (H16, H21・年間最大値・東京湾等) -りん-
 ※データはH22. 9. 15現在の暫定値

225000 廃油処理業

Ci値下限:1 Co値下限:1 Co値上限:1.5 N=(14, 15)

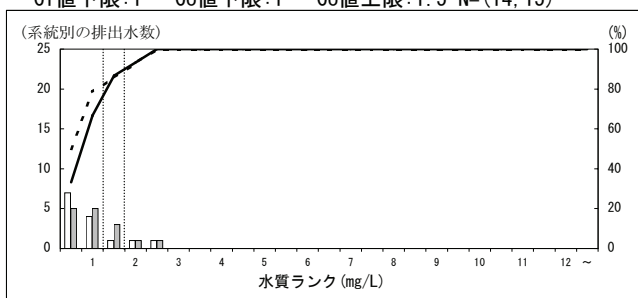

226000 その他の産業廃棄物処理業

Ci値下限:1 Co値下限:1 Co値上限:3 N=(37, 35)

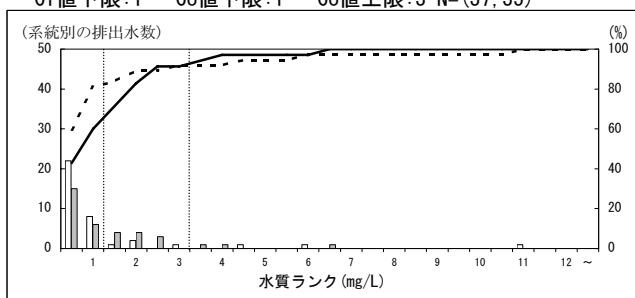

228000 と畜場

Ci値下限:2 Co値下限:4 Co値上限:9.5 N=(11, 11)

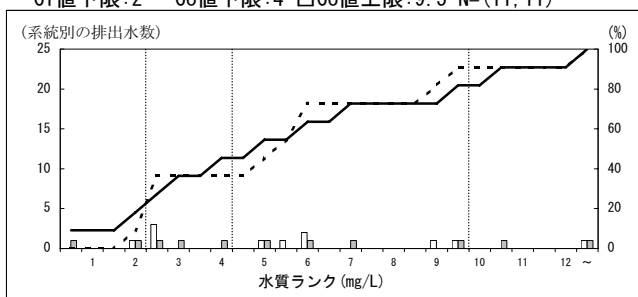

229000 中央卸売市場

Ci値下限:2 Co値下限:4 Co値上限:5 N=(4, 4)

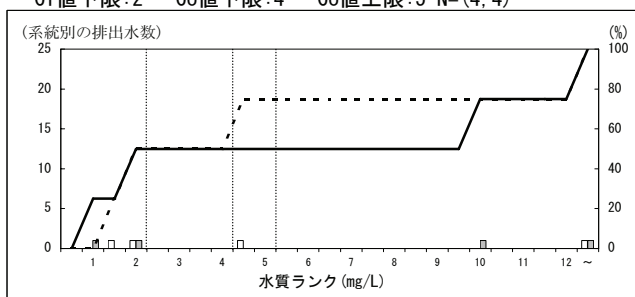

230000 地方卸売市場

Ci値下限:1.5 Co値下限:2.5 Co値上限:5 N=(8, 6)

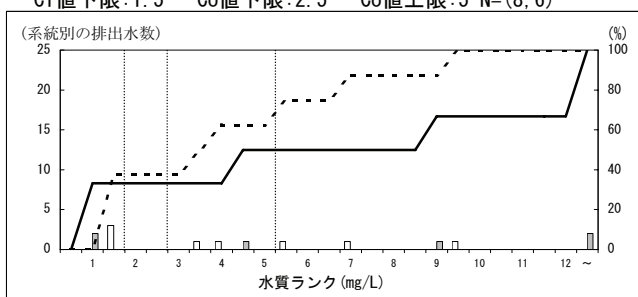

231000 試験研究機関

Ci値下限:1 Co値下限:1.5 Co値上限:4.5 N=(147, 131)

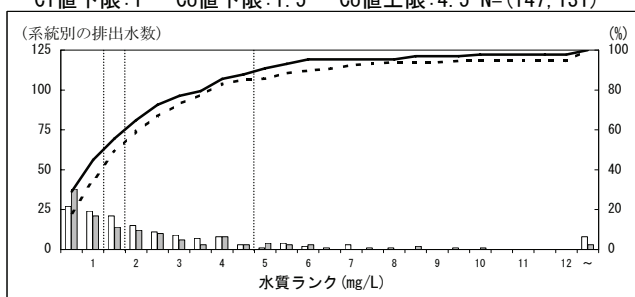

232000 二の項から前項までに分類されないもの

Ci値下限:1 Co値下限:1 Co値上限:8 N=(2556, 2349)

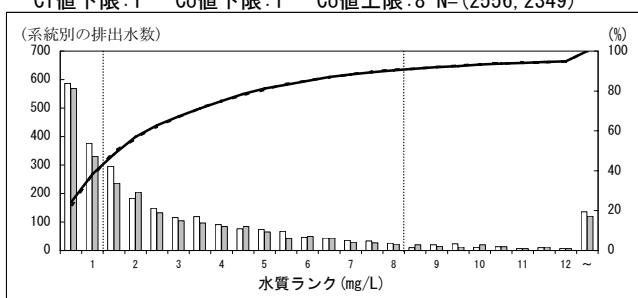

特定排出水の業種等区別の濃度分布 (H16, H21・年間最大値・瀬戸内海) ーりんー
 ※データはH22. 9. 15現在の暫定値

2000 畜産農業

Ci値下限:8 Co値下限:8 ■Co値上限:30 N=(5, 6)

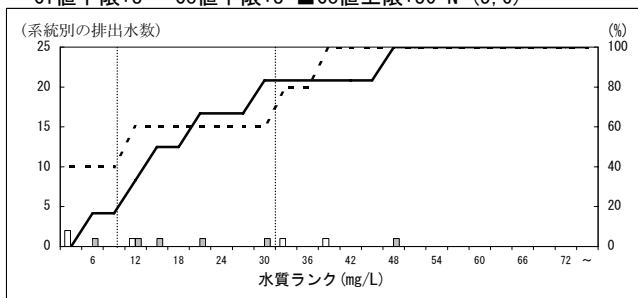

4000 非金属鉱業

Ci値下限:1.5 Co値下限:1.5 Co値上限:3 N=(3, 3)

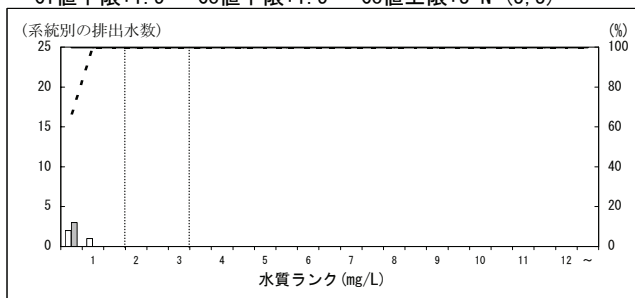

5000 肉製品製造業

Ci値下限:1 Co値下限:4 □Co値上限:16 N=(24, 22)

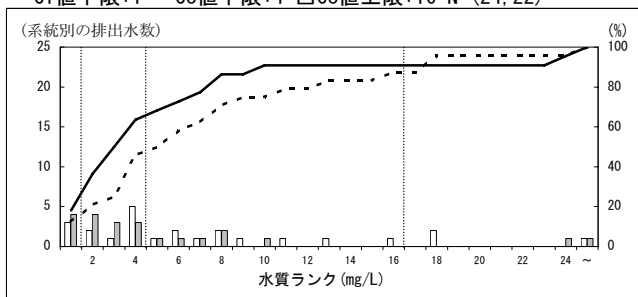

6000 乳製品製造業

Ci値下限:1 Co値下限:5 □Co値上限:16 N=(41, 34)

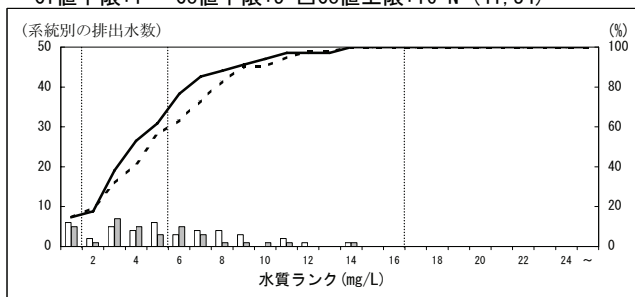

7000 その他の畜産食料品製造業

Ci値下限:1 Co値下限:8 □Co値上限:16 N=(30, 29)

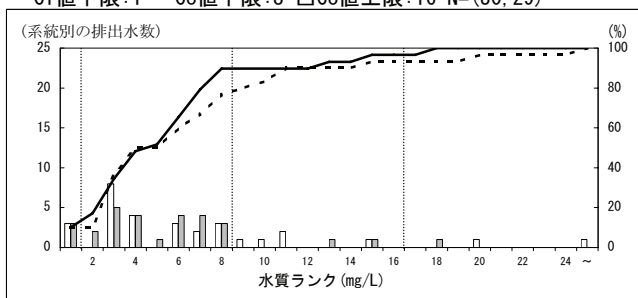

8000 水産缶詰・瓶詰製造業

Ci値下限:1.5 Co値下限:3 Co値上限:5.5 N=(2, 2)

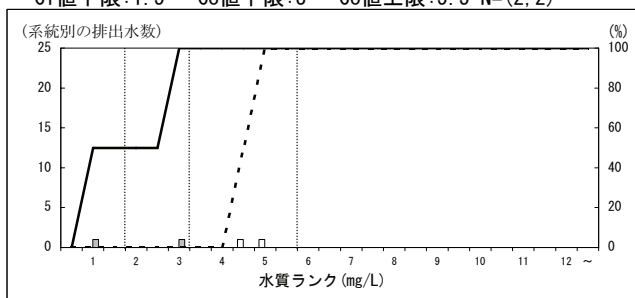

9000 寒天製造業

Ci値下限:1.5 Co値下限:3 Co値上限:7.5 N=(2, 2)

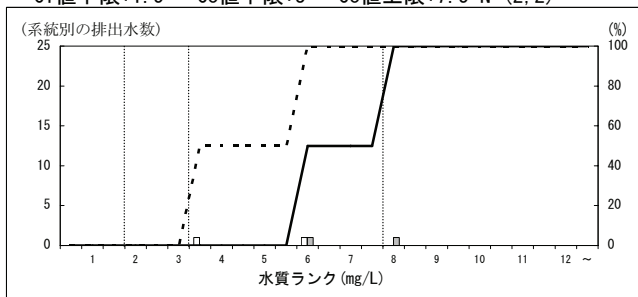

10000 魚肉ハム・ソーセージ製造業

Ci値下限:1.5 Co値下限:3 Co値上限:6 N=(2, 2)

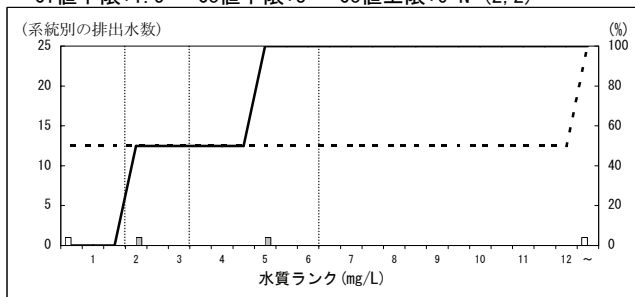

11000 その他の水産練製品製造業

Ci値下限:1.5 Co値下限:3 □Co値上限:12 N=(14, 8)

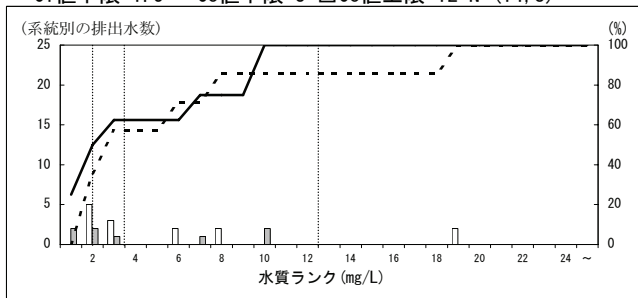

13000 冷凍水産食品製造業

Ci値下限:1 Co値下限:4 □Co値上限:12 N=(12, 10)

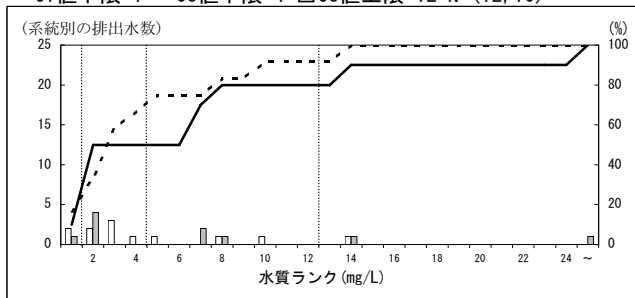

特定排出水の業種等区別の濃度分布 (H16, H21・年間最大値・瀬戸内海) - りん -
 ※データはH22. 9. 15現在の暫定値

14000 その他の水産食料品製造業

Ci値下限:1.5 Co値下限:3 □Co値上限:12 N=(39, 42)

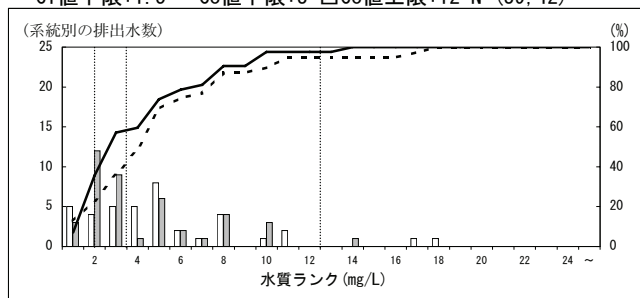

15000 野菜缶詰・果実缶詰・農産保存食料品製造業

Ci値下限:1.5 Co値下限:3 □Co値上限:12 N=(67, 55)

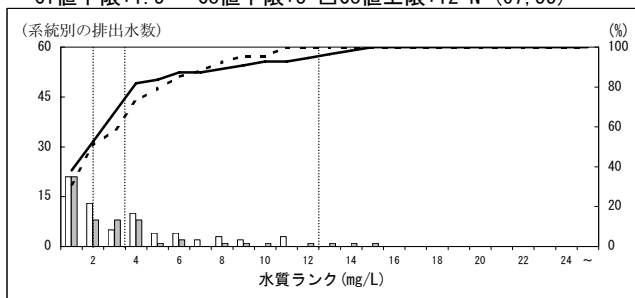

16000 野菜漬物製造業

Ci値下限:1.5 Co値下限:3 Co値上限:7.5 N=(13, 11)

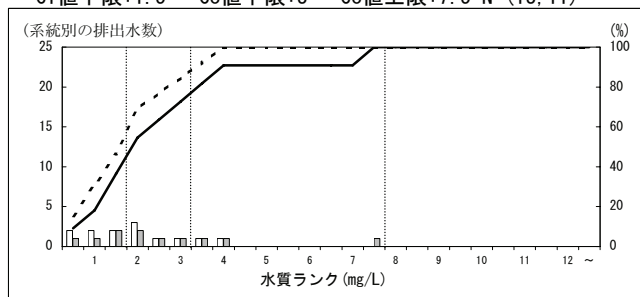

17000 味噌製造業

Ci値下限:1.5 Co値下限:4 Co値上限:7.5 N=(10, 8)

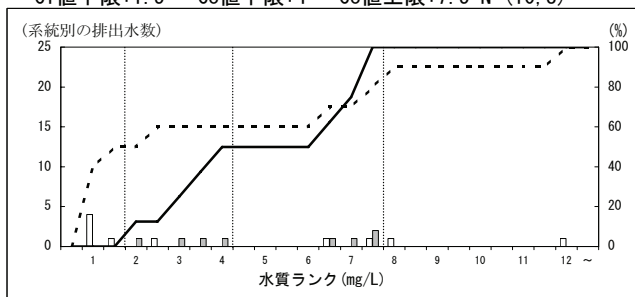

18000 しょう油・食用アミノ酸製造業

Ci値下限:1.5 Co値下限:8 □Co値上限:9 N=(26, 24)

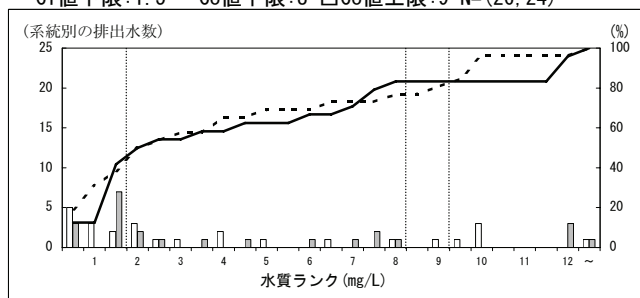

19000 うま味調味料製造業

Ci値下限:1.5 Co値下限:3 Co値上限:5.5 N=(8, 8)

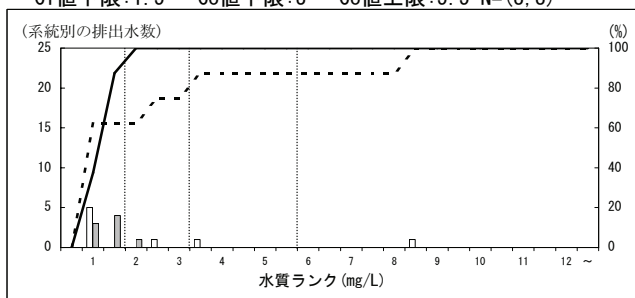

20000 ソース製造業

Ci値下限:1.5 Co値下限:3 Co値上限:7.5 N=(11, 8)

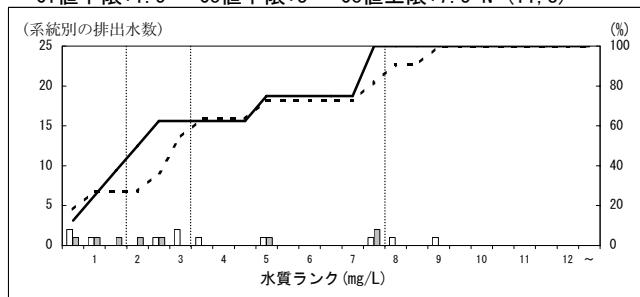

21000 食酢製造業

Ci値下限:1.5 Co値下限:3 Co値上限:7.5 N=(3, 3)

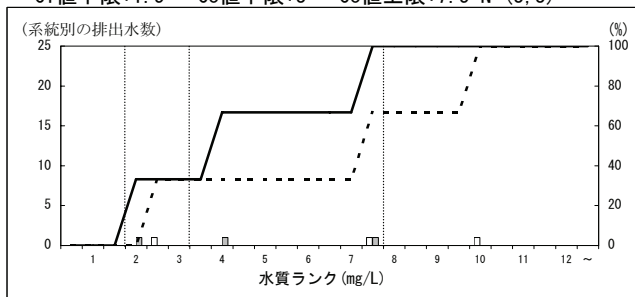

22000 砂糖精製業

Ci値下限:1.5 Co値下限:3 Co値上限:4 N=(3, 4)

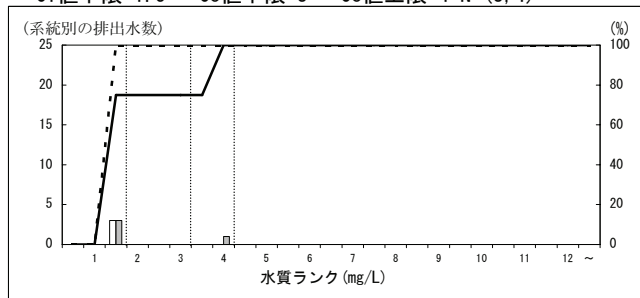

23000 ぶどう糖・水あめ・異性化糖製造業

Ci値下限:1.5 Co値下限:3 Co値上限:7.5 N=(2, 2)

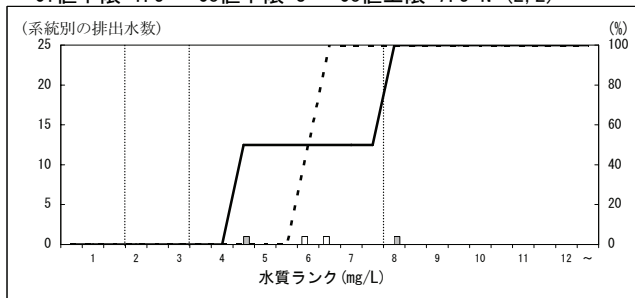

特定排出水の業種等区別の濃度分布 (H16, H21・年間最大値・瀬戸内海) —りん—
 ※データはH22.9.15現在の暫定値

25000 パン製造業

Ci値下限:1.5 Co値下限:3 Co値上限:7.5 N=(8, 7)

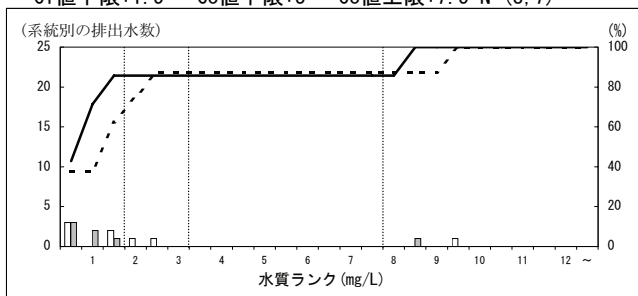

26000 生菓子製造業

Ci値下限:1 Co値下限:6 Co値上限:7.5 N=(21, 17)

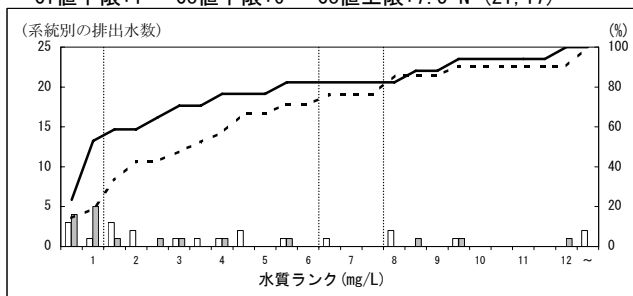

27000 ビスケット類・干菓子製造業

Ci値下限:1.5 Co値下限:3 Co値上限:4 N=(1, 1)

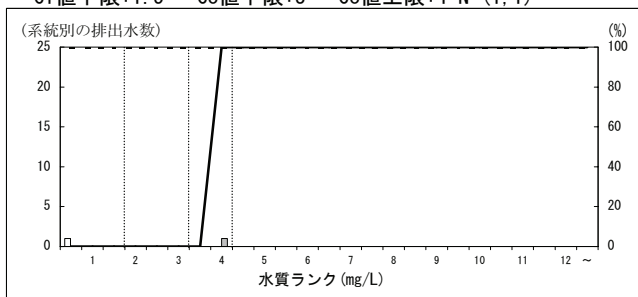

28000 米菓製造業

Ci値下限:1.5 Co値下限:3 Co値上限:4 N=(1, 1)

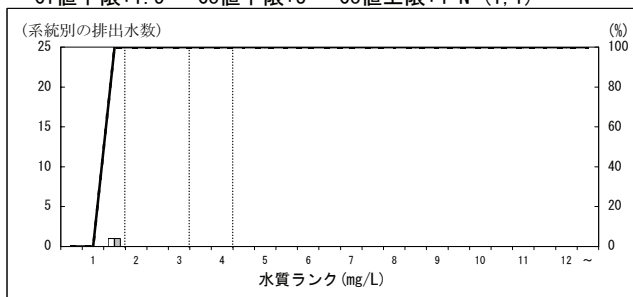

29000 その他のパン・菓子製造業

Ci値下限:1.5 Co値下限:3 Co値上限:7.5 N=(5, 3)

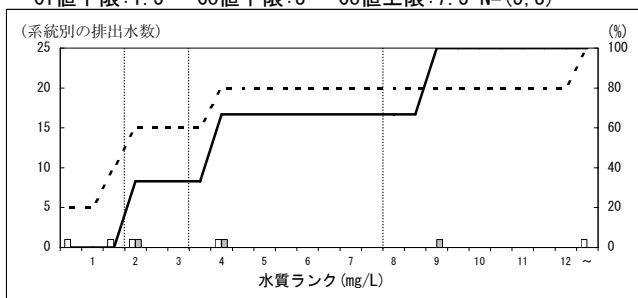

30000 植物油脂製造業

Ci値下限:1.5 Co値下限:4 Co値上限:7.5 N=(9, 9)

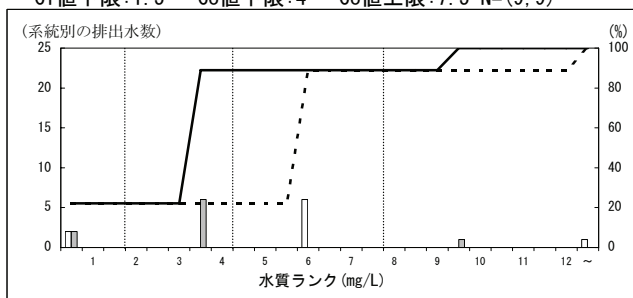

30030 備考(米糠を原料として使用するもの)

Ci値下限:1.5 Co値下限:4 Co値上限:16 N=(1, 1)

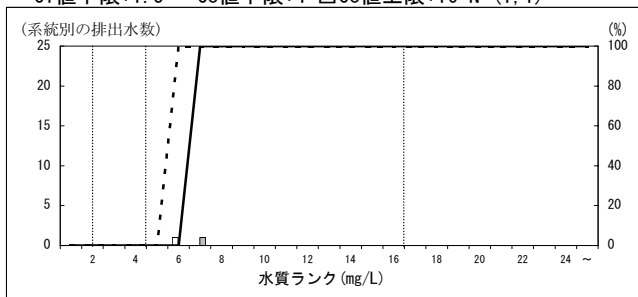

31000 動物油脂製造業

Ci値下限:1 Co値下限:2 Co値上限:4.5 N=(3, 2)

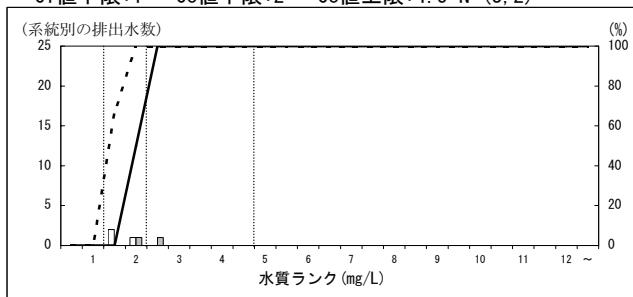

32000 食用油脂加工業

Ci値下限:1.5 Co値下限:3 Co値上限:4 N=(3, 2)

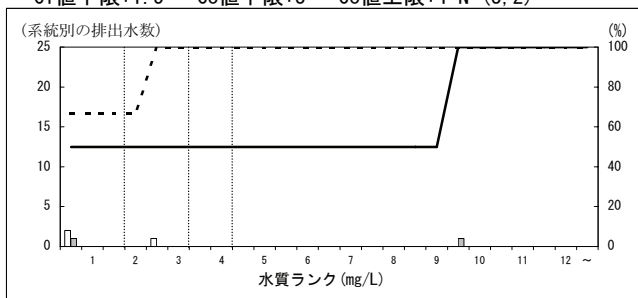

33000 ふくらし粉・イースト・その他の酵母剤製造業

Ci値下限:1.5 Co値下限:3 Co値上限:5.5 N=(4, 4)

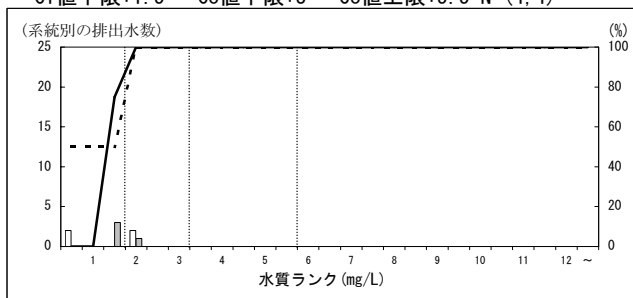

特定排出水の業種等区別の濃度分布 (H16, H21・年間最大値・瀬戸内海) - りん -
 ※データはH22.9.15現在の暫定値

34000 穀類でんぷん製造業

Ci値下限:1.5 Co値下限:3 Co値上限:10 N=(3,3)

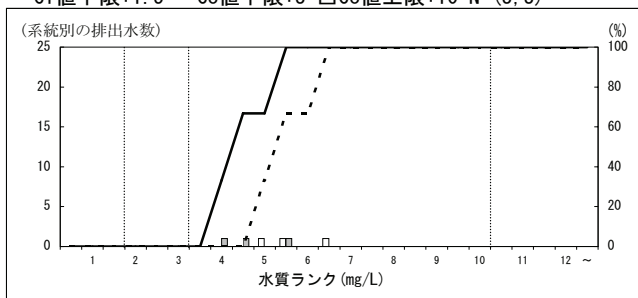

35000 めん類製造業

Ci値下限:1.5 Co値下限:3 Co値上限:7.5 N=(40,41)

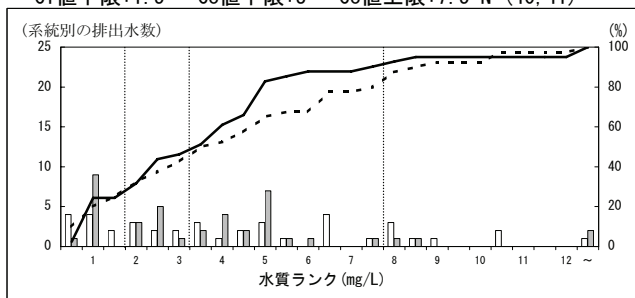

37000 豆腐・油揚製造業

Ci値下限:1 Co値下限:5 Co値上限:7.5 N=(44,37)

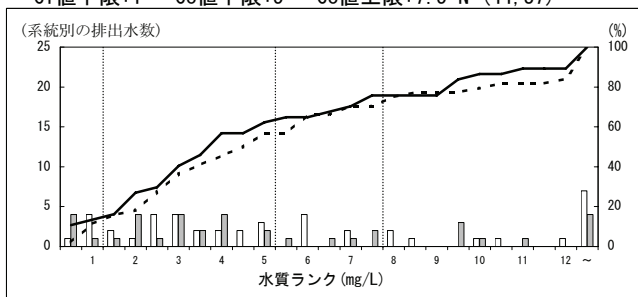

38000 あん類製造業

Ci値下限:1 Co値下限:5 Co値上限:12 N=(9,9)

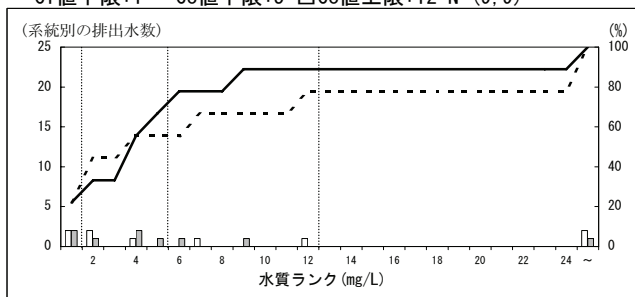

39000 冷凍調理食品製造業

Ci値下限:1 Co値下限:8 Co値上限:9 N=(46,49)

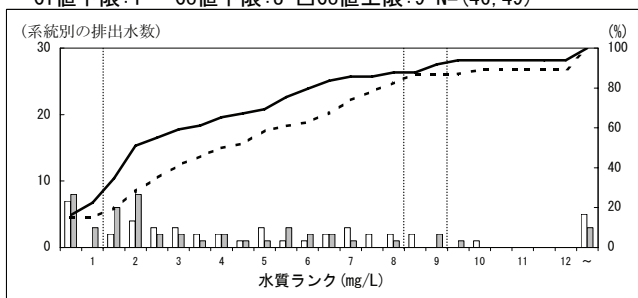

40000 そう(惣)菜製造業のうち煮豆の製造に係るもの

Ci値下限:1.5 Co値下限:4 Co値上限:7.5 N=(10,10)

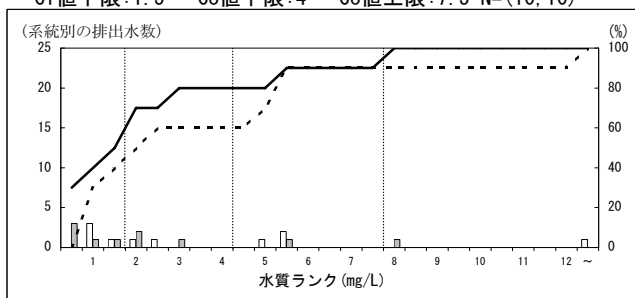

41000 清涼飲料製造業

Ci値下限:1.5 Co値下限:3 Co値上限:7.5 N=(53,51)

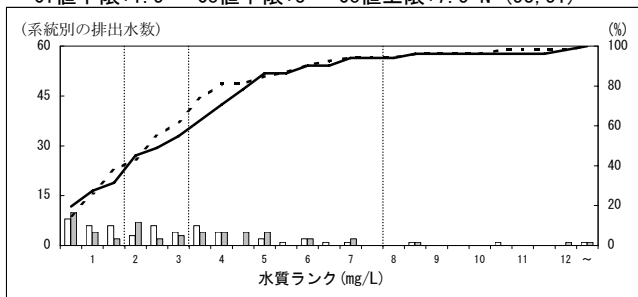

42000 果実酒製造業

Ci値下限:1.5 Co値下限:3 Co値上限:4 N=(4,3)

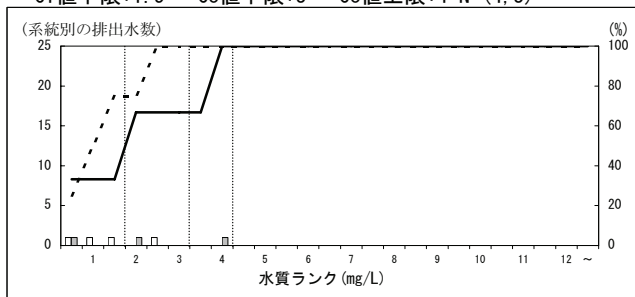

43000 ビール製造業

Ci値下限:1.5 Co値下限:3 Co値上限:4 N=(5,4)

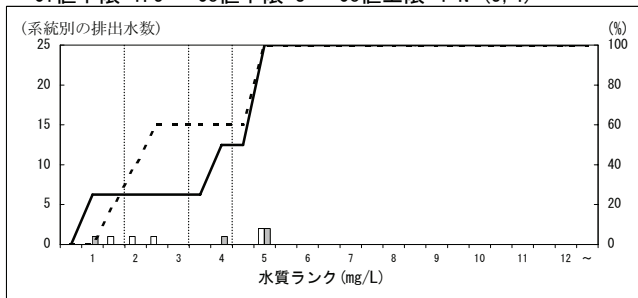

44000 清酒製造業

Ci値下限:1.5 Co値下限:3 Co値上限:4 N=(20,20)

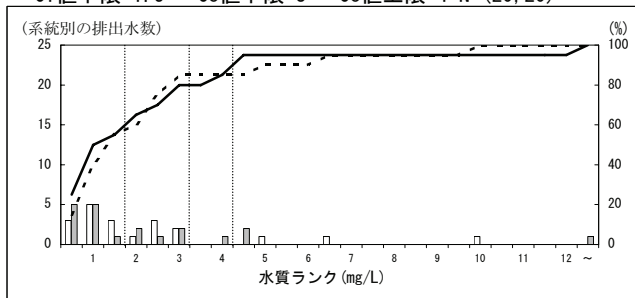

特定排出水の業種等区別の濃度分布 (H16, H21・年間最大値・瀬戸内海) - りん -
 ※データはH22. 9. 15現在の暫定値

45000 蒸留酒・混成酒製造業

Ci値下限:1.5 Co値下限:3 Co値上限:4 N=(15, 13)

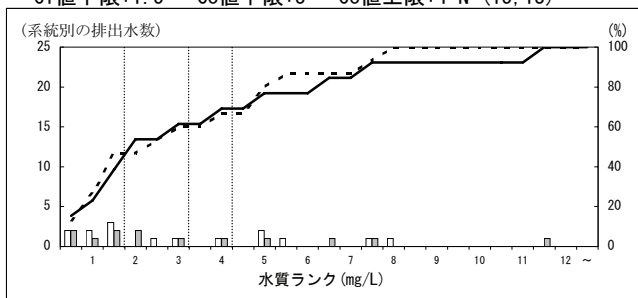

46000 インスタントコーヒー製造業

Ci値下限:1.5 Co値下限:3 Co値上限:4 N=(2, 2)

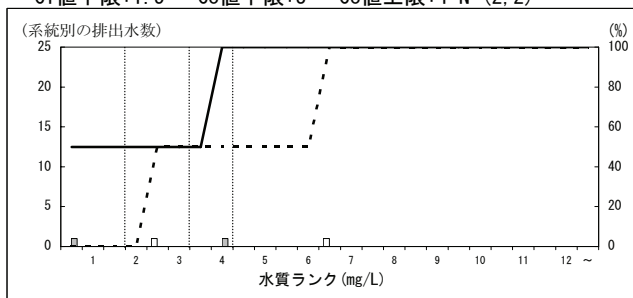

47000 配合飼料製造業

Ci値下限:1 Co値下限:2 Co値上限:3 N=(1, 2)

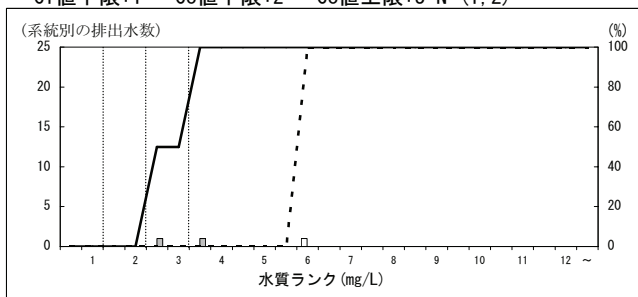

48000 単体飼料製造業

Ci値下限:1 Co値下限:2 Co値上限:3.5 N=(5, 4)

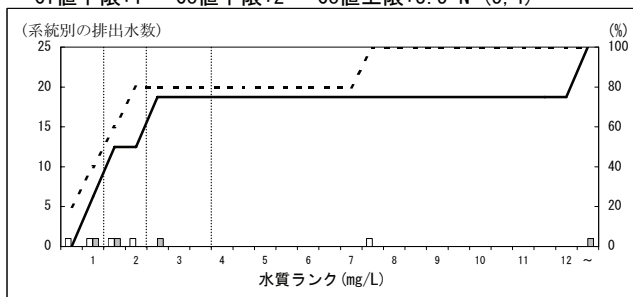

49000 有機質肥料製造業

Ci値下限:1 Co値下限:2 Co値上限:3 N=(1, 3)

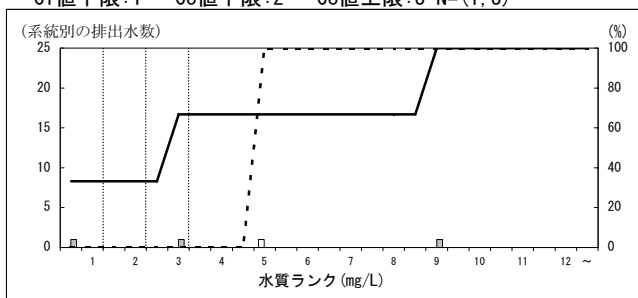

50000 たばこ製造業

Ci値下限:1 Co値下限:2 Co値上限:3 N=(4, 2)

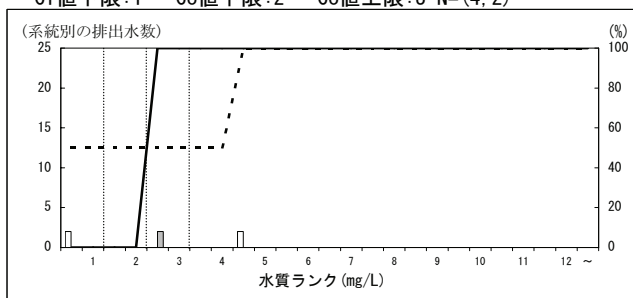

57000 繊維工業で麻製織工程に係るもの

Ci値下限:1 Co値下限:2 Co値上限:4.5 N=(1, 1)

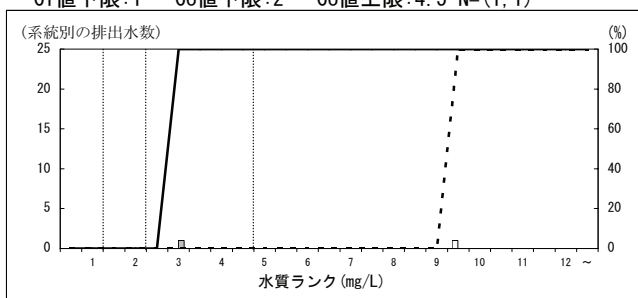

58000 繊維工業で毛織物機械染色整理工程に係るもの

Ci値下限:1 Co値下限:2 Co値上限:6.5 N=(4, 3)

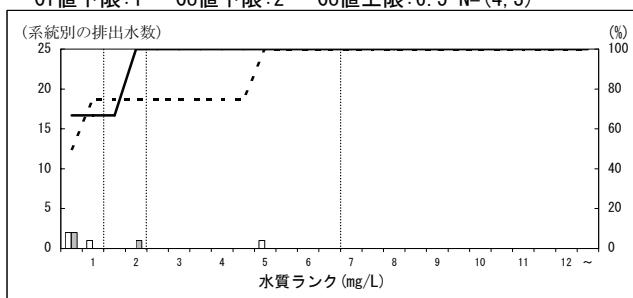

59000 繊維工業で織物機械染色整理工程に係るもの

Ci値下限:1 Co値下限:2 Co値上限:6.5 N=(93, 75)

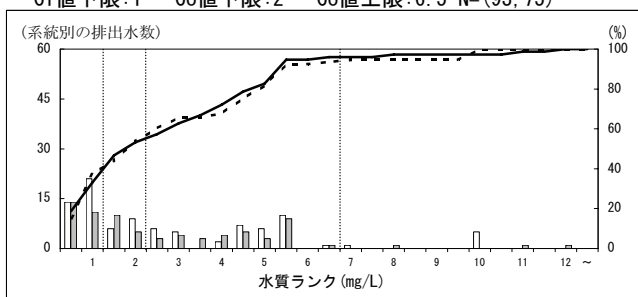

60000 繊維工業で織物手加工染色整理工程に係るもの

Ci値下限:1 Co値下限:2 Co値上限:5 N=(3, 3)

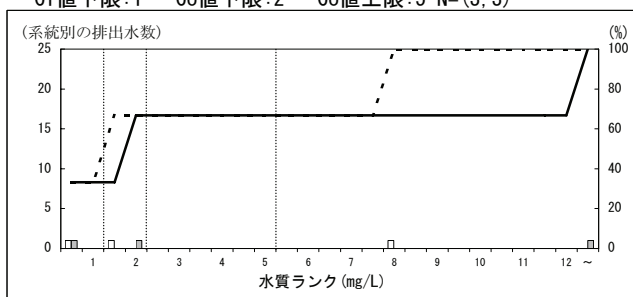

特定排出水の業種等区別の濃度分布 (H16, H21・年間最大値・瀬戸内海) - りん -
 ※データはH22.9.15現在の暫定値

61000 繊維工業で綿状繊維・糸染色整理工程に係るもの
 Ci値下限:1 Co値下限:2 Co値上限:6.5 N=(47, 39)

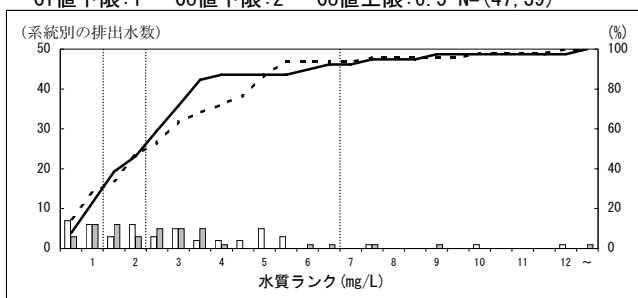

62000 繊維工業でニット・レース染色整理工程に係るもの
 Ci値下限:1 Co値下限:2 Co値上限:6.5 N=(12, 11)

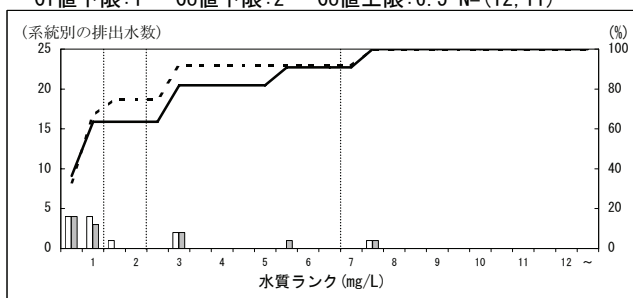

63000 繊維工業で繊維雑品染色整理工程に係るもの
 Ci値下限:1 Co値下限:2 Co値上限:9 N=(17, 16)

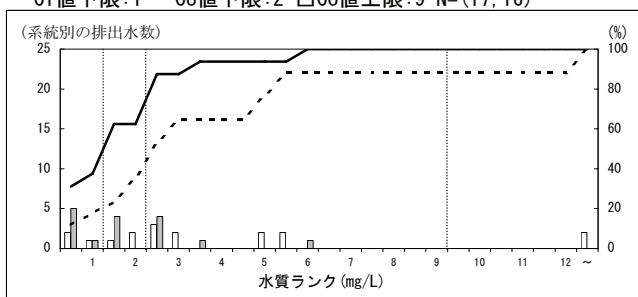

64000 繊維工業で不織布製造工程に係るもの
 Ci値下限:1 Co値下限:2 Co値上限:6 N=(9, 14)

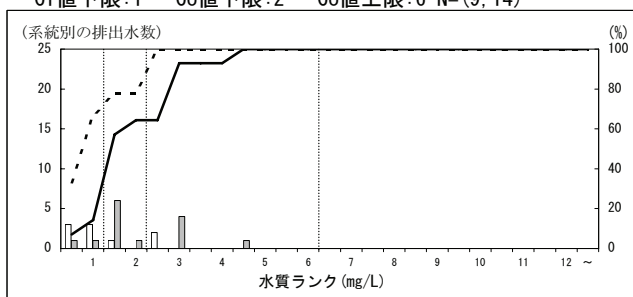

65000 繊維工業でフェルト製造工程に係るもの
 Ci値下限:1 Co値下限:2 Co値上限:3 N=(1, 1)

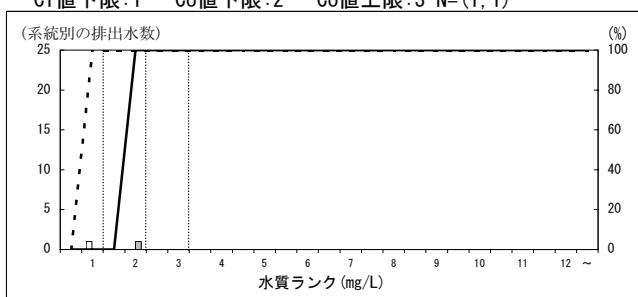

66000 繊維工業で上塗り・防水織物製造工程に係るもの
 Ci値下限:1 Co値下限:2 Co値上限:4.5 N=(2, 2)

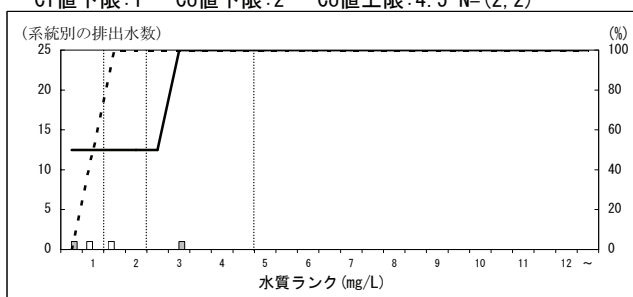

67000 繊維工業で繊維製衛生材料製造工程に係るもの
 Ci値下限:1 Co値下限:2 Co値上限:3 N=(3, 4)

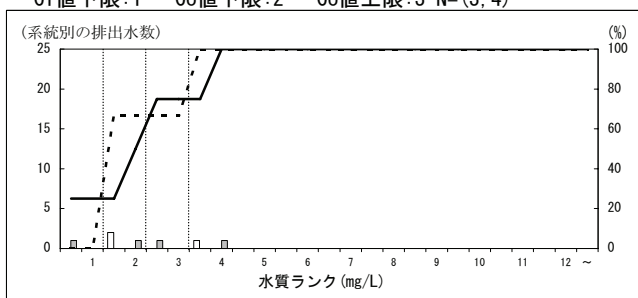

68000 その他の繊維工業
 Ci値下限:1 Co値下限:2 Co値上限:4.5 N=(8, 9)

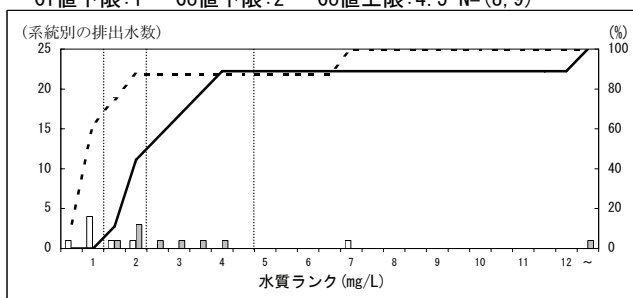

71000 合板製造業又はパーティクルボード製造業
 Ci値下限:1 Co値下限:2 Co値上限:3 N=(3, 1)

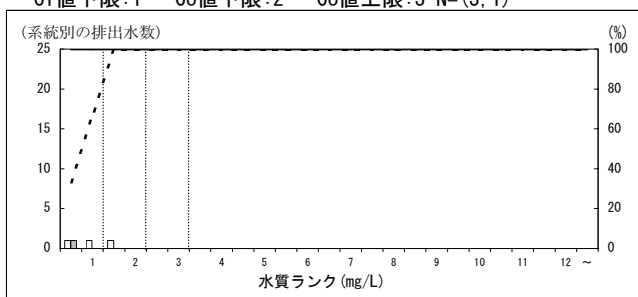

76000 パルプ・洋紙・板紙製造業(溶解パルプ製造工程)
 Ci値下限:1 Co値下限:2 Co値上限:3 N=(2, 2)

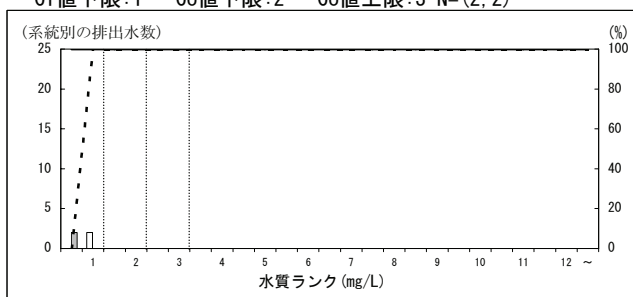

特定排出水の業種等区別の濃度分布 (H16, H21・年間最大値・瀬戸内海) ーりんー
 ※データはH22. 9. 15現在の暫定値

79000 パルプ・洋紙・板紙製造業(未さらしケミグラントパルプ等)

Ci値下限:1 Co値下限:2 Co値上限:3 N=(1, 1)

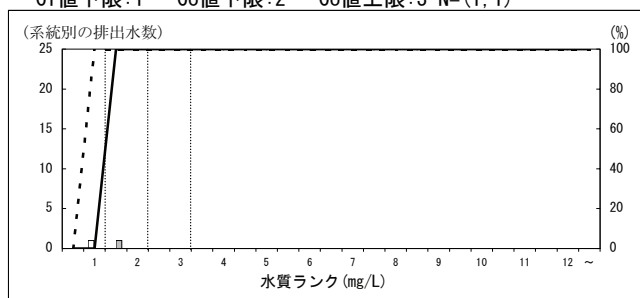

81000 パルプ・洋紙・板紙製造業(未さらしクラフトパルプ)

Ci値下限:1 Co値下限:2 Co値上限:3 N=(2, 2)

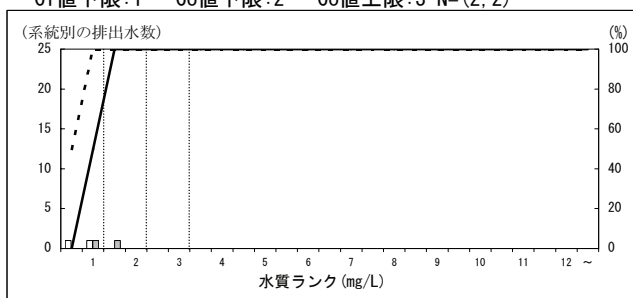

82000 パルプ・洋紙・板紙製造業(さらしクラフトパルプ)

Ci値下限:1 Co値下限:2 Co値上限:3 N=(8, 8)

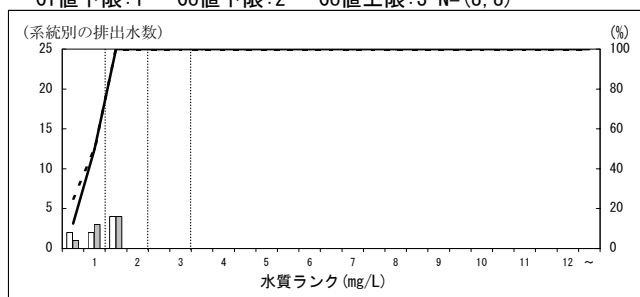

83000 パルプ・洋紙・板紙製造業(古紙原料パルプ製造)

Ci値下限:1 Co値下限:2 Co値上限:3 N=(12, 13)

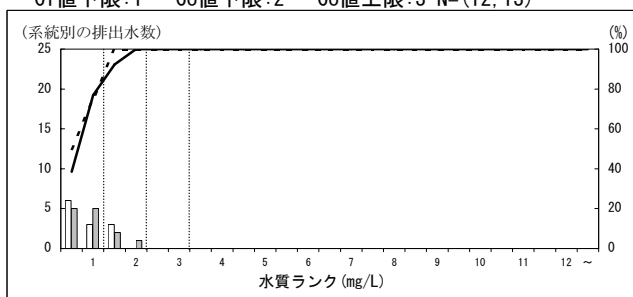

84000 パルプ・洋紙・板紙製造業(古紙原料脱インキ等)

Ci値下限:1 Co値下限:2 Co値上限:3 N=(15, 17)

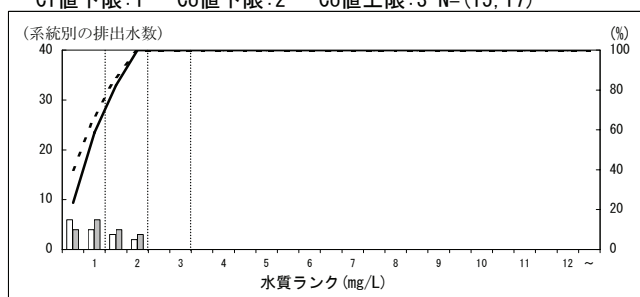

85000 パルプ・洋紙・板紙製造業(木材・古紙以外)

Ci値下限:1 Co値下限:2 Co値上限:3 N=(2, 2)

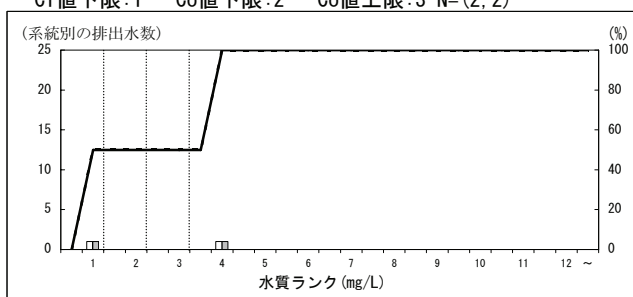

86000 パルプ・洋紙・板紙製造業(グラントパルプ等洋紙製造)

Ci値下限:1 Co値下限:2 Co値上限:3 N=(3, 3)

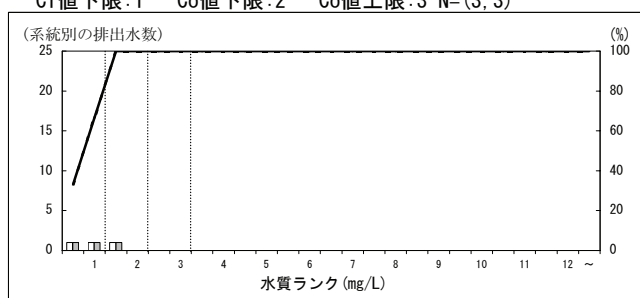

87000 パルプ・洋紙・板紙製造業(その他洋紙製造工程)

Ci値下限:1 Co値下限:2 Co値上限:3 N=(21, 19)

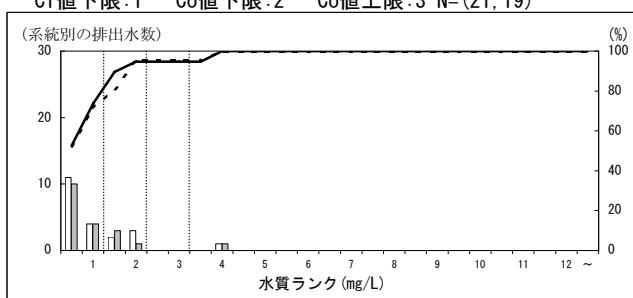

88000 パルプ・洋紙・板紙製造業(板紙製造工程)

Ci値下限:1 Co値下限:2 Co値上限:3 N=(7, 7)

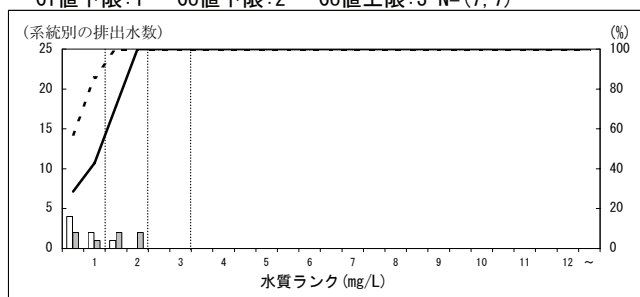

89000 機械すき和紙製造業

Ci値下限:1 Co値下限:2 Co値上限:3 N=(56, 47)

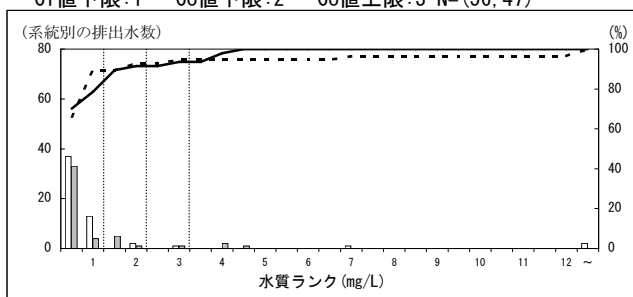

特定排出水の業種等区別の濃度分布 (H16, H21・年間最大値・瀬戸内海) ーりんー
 ※データはH22. 9. 15現在の暫定値

90000 手すき和紙製造業

Ci値下限:1 Co値下限:2 Co値上限:3 N=(2, 1)

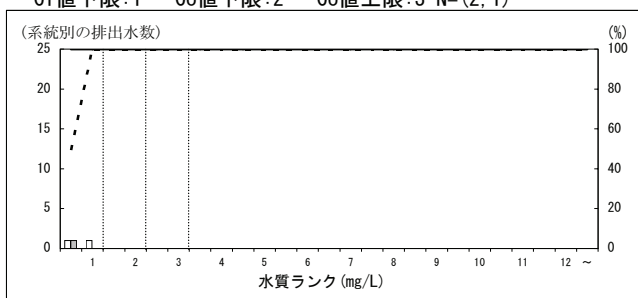

91000 塗工紙製造業

Ci値下限:1 Co値下限:2 Co値上限:3 N=(1, 2)

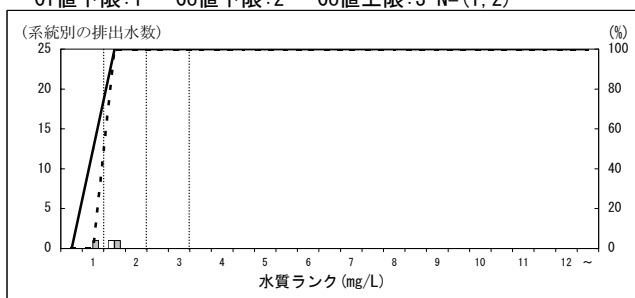

94000 セロファン製造業

Ci値下限:1 Co値下限:2 Co値上限:3 N=(1, 1)

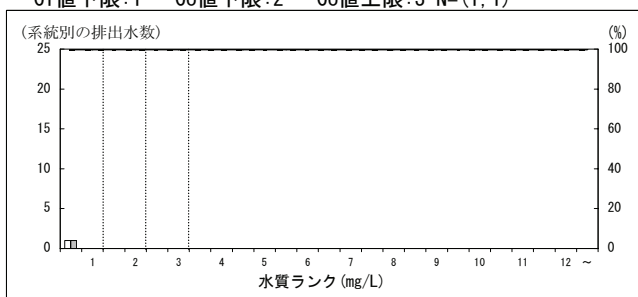

96000 その他の繊維板製造業

Ci値下限:1 Co値下限:2 Co値上限:3 N=(4, 4)

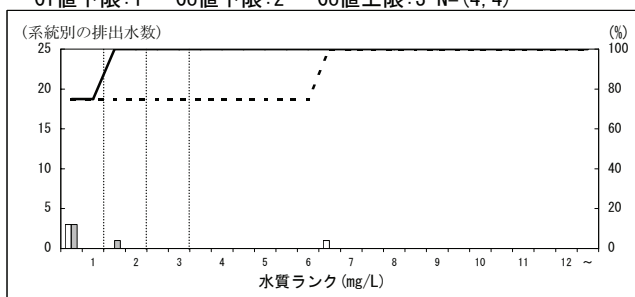

97000 その他のパルプ・紙・紙加工品製造業

Ci値下限:1 Co値下限:2 Co値上限:3 N=(9, 8)

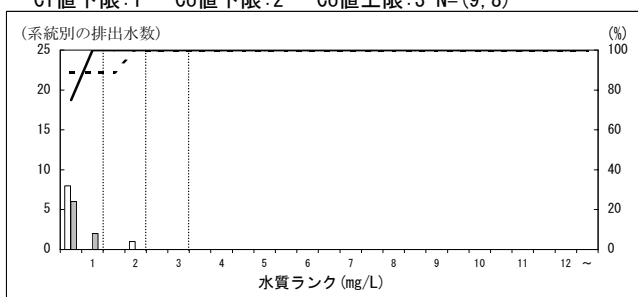

100000 印刷業(新聞その他の出版物を印刷するものを含む)

Ci値下限:1 Co値下限:2 Co値上限:4.5 N=(5, 5)

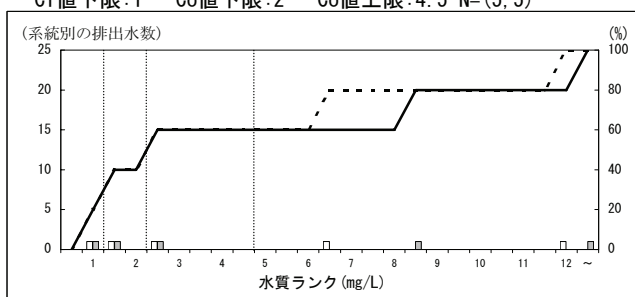

102000 窒素質・りん酸質肥料製造業

Ci値下限:1 Co値下限:2 ■Co値上限:26.5 N=(15, 16)

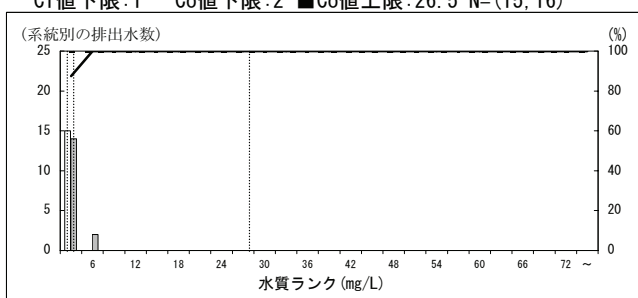

103000 複合肥料製造業

Ci値下限:1 Co値下限:2 ■Co値上限:26.5 N=(12, 10)

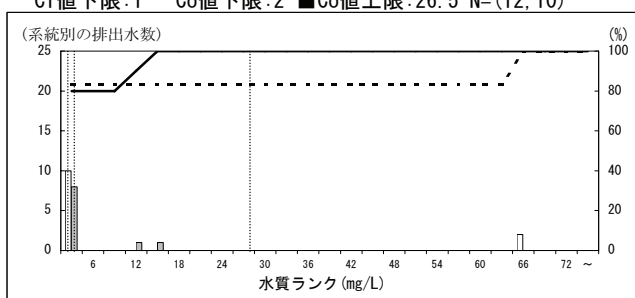

104000 その他の化学肥料製造業

Ci値下限:1 Co値下限:2 Co値上限:3 N=(1, 1)

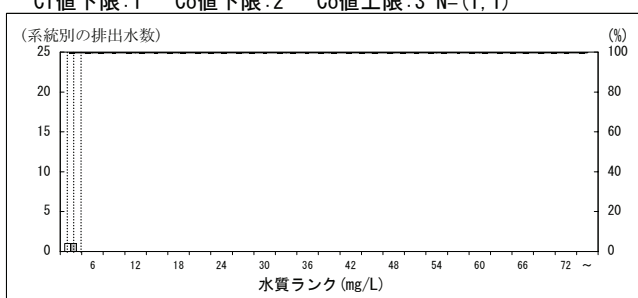

105000 ソーダ工業

Ci値下限:1 Co値下限:2 Co値上限:4 N=(29, 25)

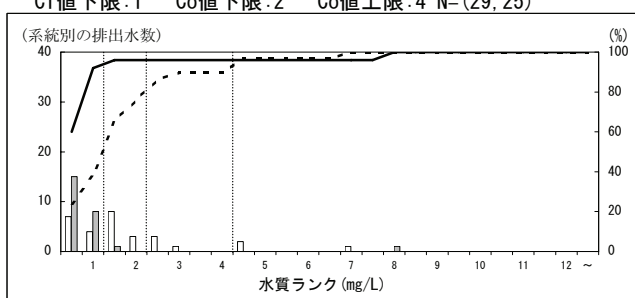

特定排出水の業種等区別の濃度分布 (H16, H21・年間最大値・瀬戸内海) -りん-
 ※データはH22.9.15現在の暫定値

107000 無機顔料製造業

Ci値下限:1 Co値下限:2 Co値上限:4 N=(39, 49)

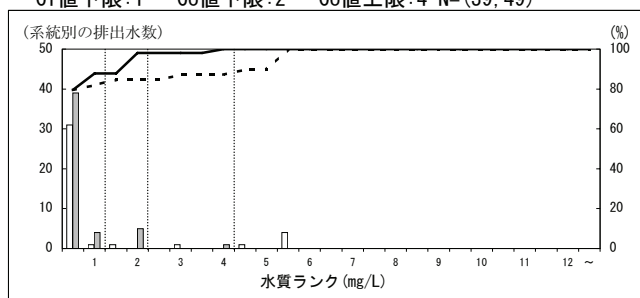

108000 その他の無機化学工業製品製造業

Ci値下限:1 Co値下限:2 Co値上限:5 N=(112, 118)

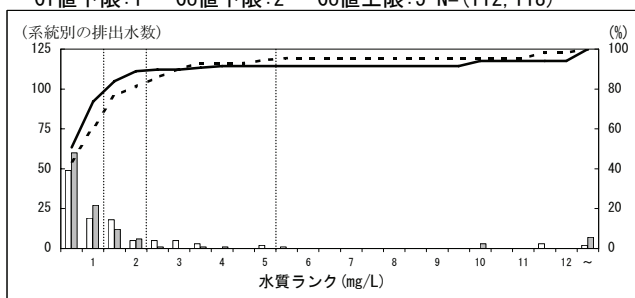

109000 石油化学系基礎製品製造業(脂肪族系中間物製造)

Ci値下限:1 Co値下限:2 Co値上限:4 N=(26, 24)

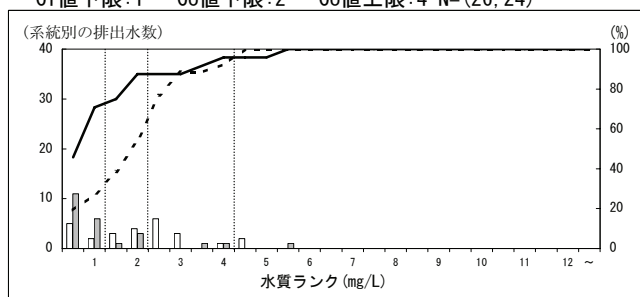

110000 石油化学系基礎製品製造業(環式中間物等製造)

Ci値下限:1 Co値下限:2 Co値上限:3.5 N=(16, 13)

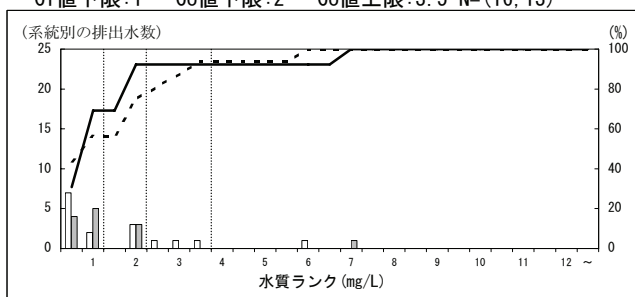

110040 備考(りん・りん化合物を原料等として使用)

Ci値下限:4 Co値下限:6.5 Co値上限:8 N=(4, 4)

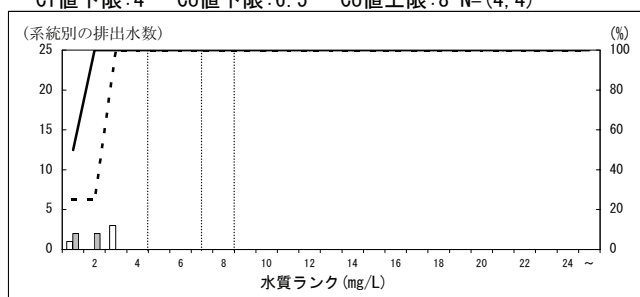

111000 石油化学系基礎製品製造業(プラスチック製造)

Ci値下限:1 Co値下限:2 Co値上限:5 N=(22, 18)

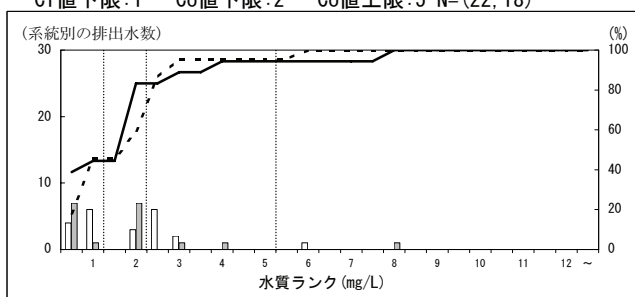

112000 石油化学系基礎製品製造業(合成ゴム製造工程)

Ci値下限:1 Co値下限:2 Co値上限:3.5 N=(6, 6)

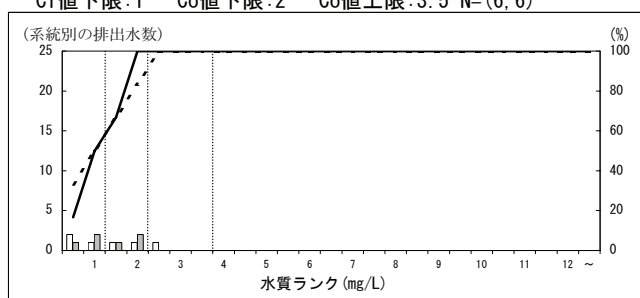

113000 石油化学系基礎製品製造業(有機化学工業製品)

Ci値下限:1 Co値下限:2 Co値上限:3.5 N=(11, 11)

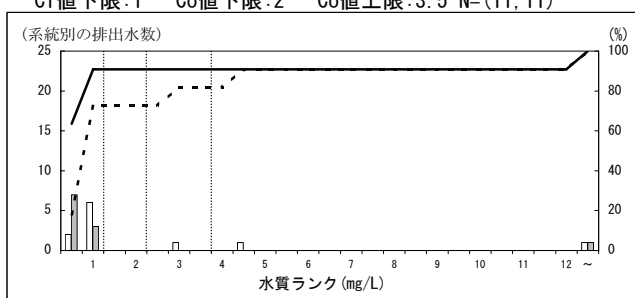

113040 備考(りん・りん化合物を原料等として使用)

Ci値下限:4 Co値下限:6.5 Co値上限:8 N=(3, 3)

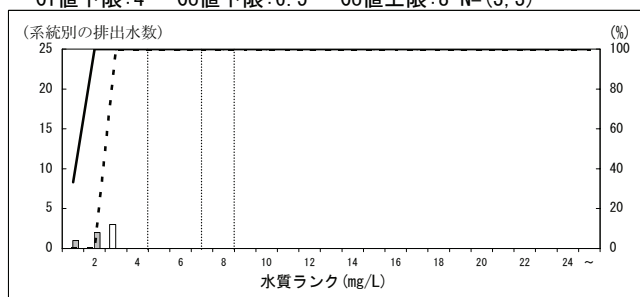

114000 その他の石油化学系基礎製品製造業

Ci値下限:1 Co値下限:2 Co値上限:3.5 N=(17, 15)

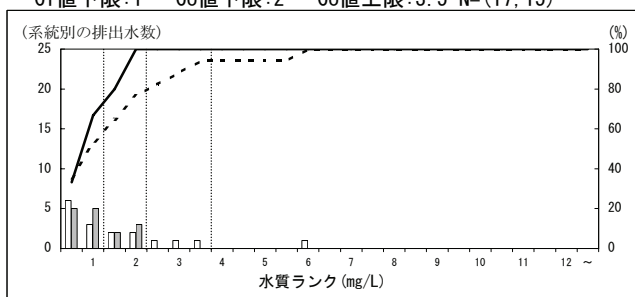

特定排出水の業種等区別の濃度分布 (H16, H21・年間最大値・瀬戸内海) - りん -
 ※データはH22.9.15現在の暫定値

115000 脂肪族系中間物製造業

Ci値下限:1 Co値下限:2 Co値上限:5 N=(31, 25)

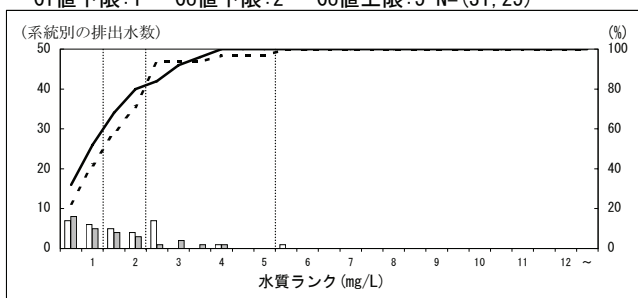

115060 備考(りん・りん化合物を原料等として使用)

Ci値下限:4 Co値下限:6.5 ■Co値上限:24 N=(2, 6)

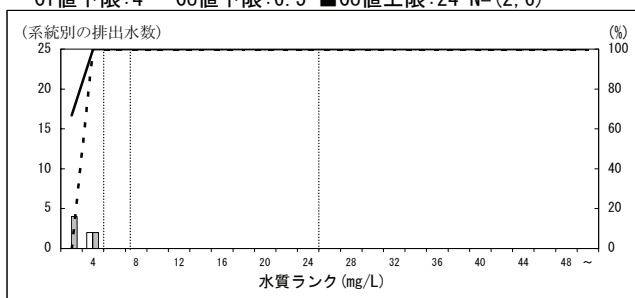

116000 メタン誘導品製造業

Ci値下限:1 Co値下限:2 Co値上限:3.5 N=(10, 8)

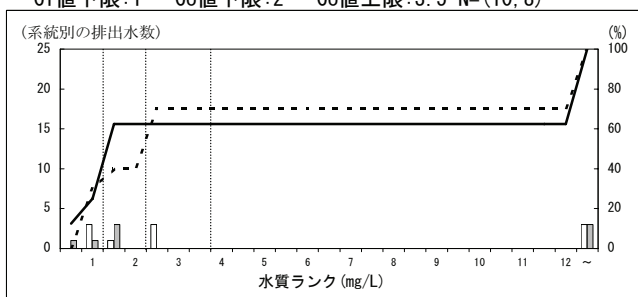

117000 発酵工業

Ci値下限:1 Co値下限:2 Co値上限:4 N=(12, 10)

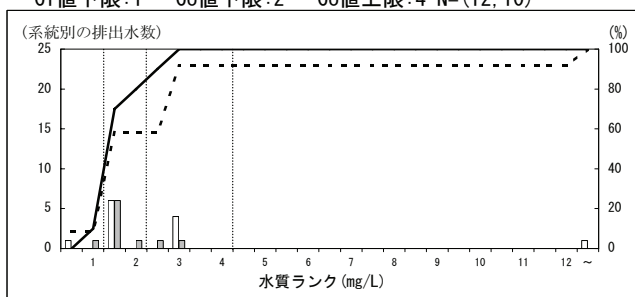

118000 コールタール製品製造業

Ci値下限:1 Co値下限:2 Co値上限:3 N=(4, 4)

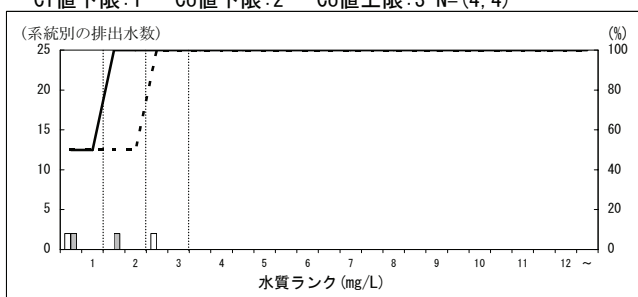

119000 環式中間物・合成染料・有機顔料製造業

Ci値下限:1 Co値下限:2 Co値上限:5 N=(61, 62)

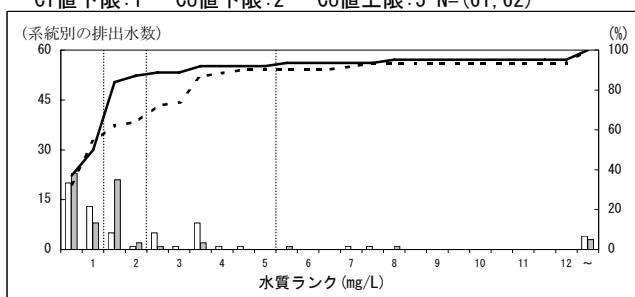

119050 備考(りん・りん化合物を原料等として使用)

Ci値下限:4 Co値下限:6.5 ■Co値上限:24 N=(4, 2)

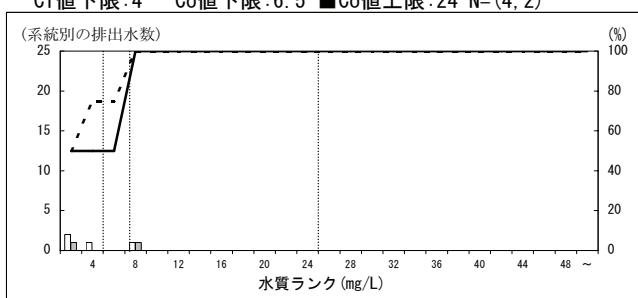

120000 プラスチック製造業

Ci値下限:1 Co値下限:2 Co値上限:3.5 N=(69, 70)

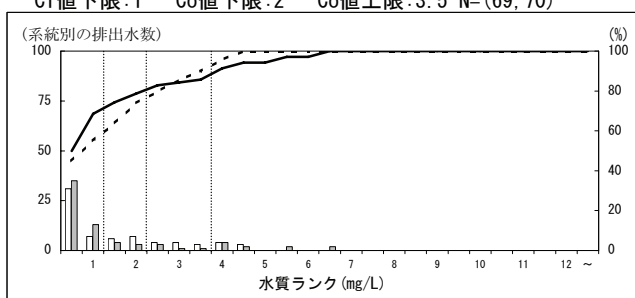

121000 合成ゴム製造業

Ci値下限:1 Co値下限:2 Co値上限:3.5 N=(19, 18)

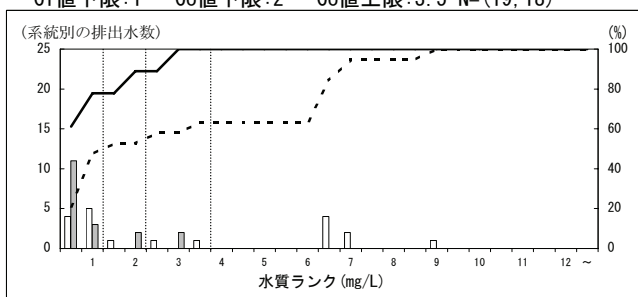

122000 その他の有機化学工業製品製造業

Ci値下限:1 Co値下限:2 Co値上限:5 N=(114, 107)

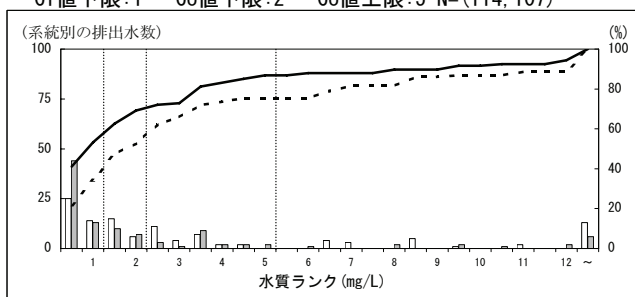

特定排出水の業種等区別の濃度分布 (H16, H21・年間最大値・瀬戸内海) -りん-
 ※データはH22.9.15現在の暫定値

122070 備考(有機りん系農薬原体製造工程)

Ci値下限:1 Co値下限:2 ■Co値上限:60 N=(12, 8)

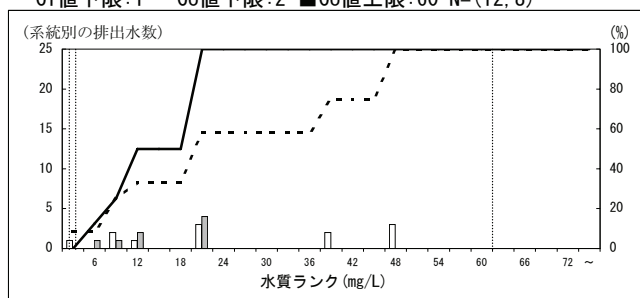

123000 レーヨン・アセテート製造業(レーヨン製造)

Ci値下限:1 Co値下限:2 Co値上限:3 N=(2, 2)

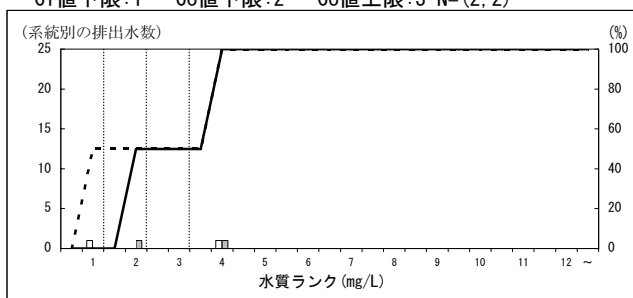

124000 レーヨン・アセテート製造業(アセテート製造)

Ci値下限:1 Co値下限:2 Co値上限:3 N=(4, 3)

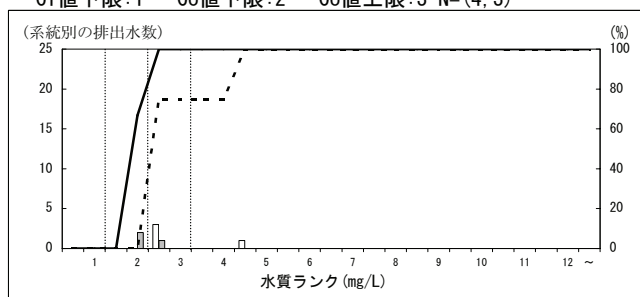

125000 合成繊維製造業

Ci値下限:1 Co値下限:2 Co値上限:3 N=(42, 46)

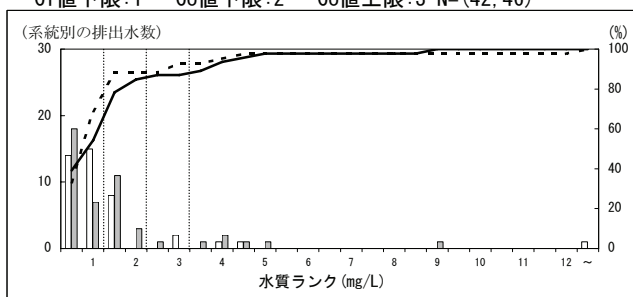

126000 脂肪酸・硬化油・グリセリン製造業

Ci値下限:1 Co値下限:2 Co値上限:3 N=(7, 7)

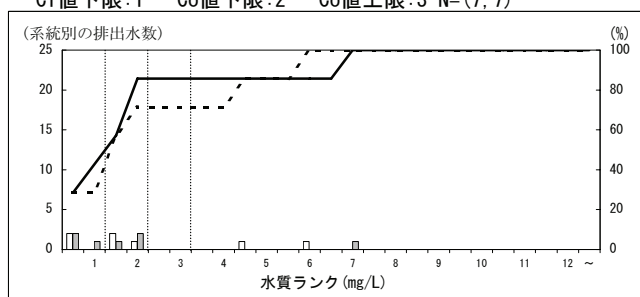

127000 石けん・合成洗剤製造業

Ci値下限:1 Co値下限:2 Co値上限:3 N=(3, 3)

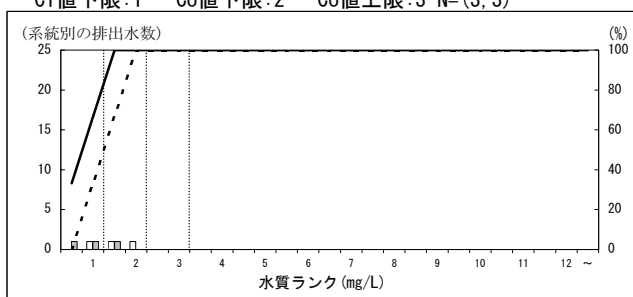

128000 その他の界面活性剤製造業

Ci値下限:1 Co値下限:2 Co値上限:3 N=(4, 4)

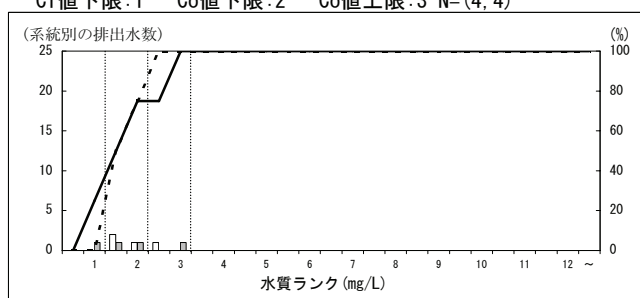

129000 塗料製造業

Ci値下限:1 Co値下限:2 Co値上限:3 N=(5, 5)

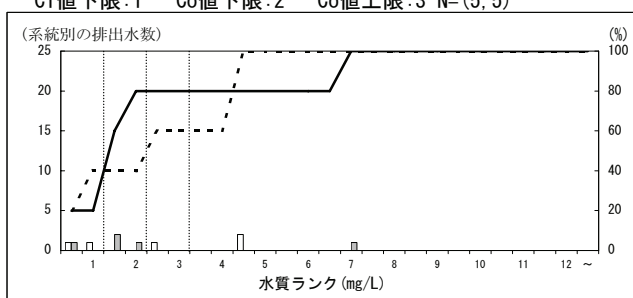

131000 医薬品原薬・製剤製造業

Ci値下限:1 Co値下限:2 Co値上限:6 N=(44, 39)

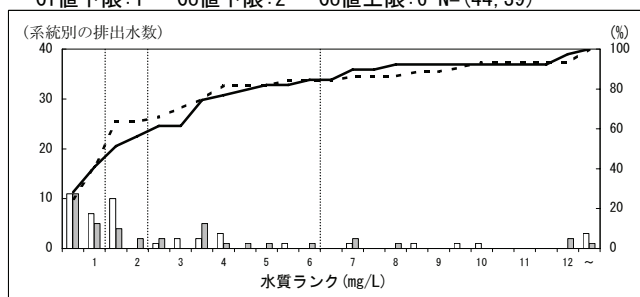

131040 備考(医薬品原薬製造工程(りん・りん化合物))

Ci値下限:1 Co値下限:4 Co値上限:8 N=(19, 21)

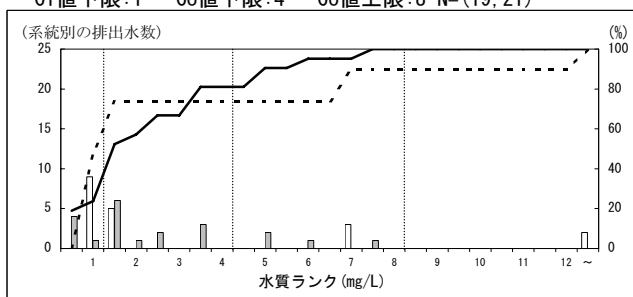

特定排出水の業種等区別の濃度分布 (H16, H21・年間最大値・瀬戸内海) ーりんー
 ※データはH22. 9. 15現在の暫定値

132000 医薬品製剤製造業

Ci値下限:1 Co値下限:2 Co値上限:3.5 N=(15, 18)

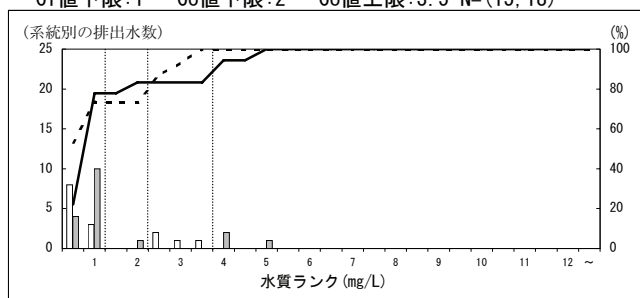

133000 生物学的製剤製造業

Ci値下限:1 Co値下限:2 Co値上限:5 N=(4, 4)

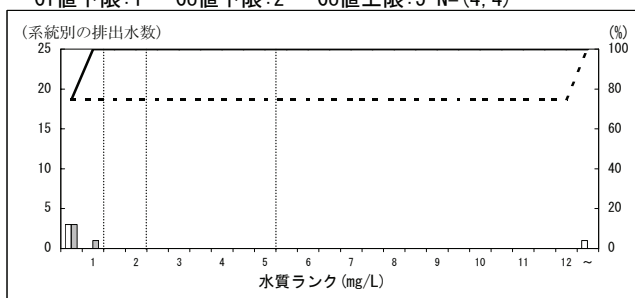

135000 動物用医薬品製造業

Ci値下限:1 Co値下限:2 Co値上限:3.5 N=(3, 3)

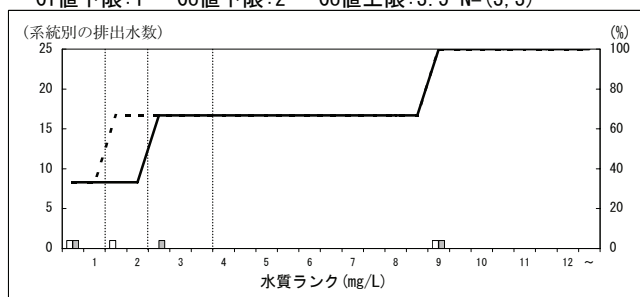

136000 火薬類製造業

Ci値下限:1 Co値下限:2 Co値上限:4 N=(9, 8)

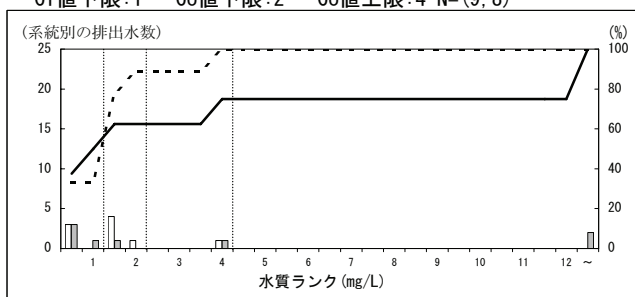

137000 農薬製造業

Ci値下限:1 Co値下限:2 Co値上限:4 N=(7, 7)

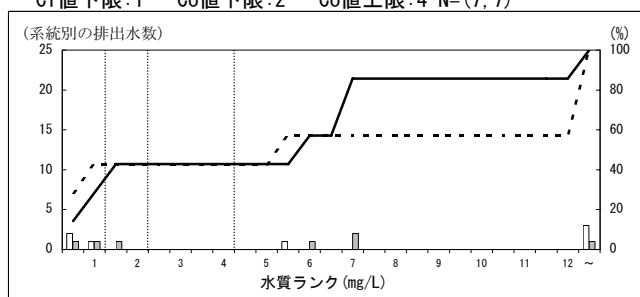

138000 合成香料製造業

Ci値下限:1 Co値下限:2 Co値上限:4 N=(10, 9)

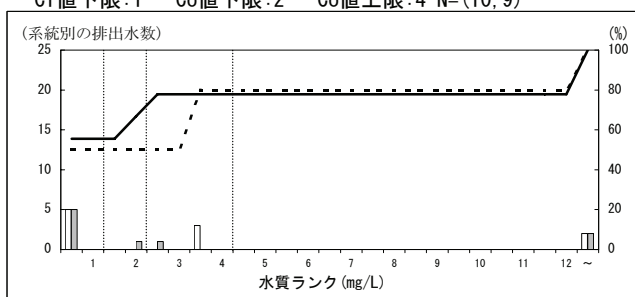

140000 化粧品・歯磨・その他の化粧用調整品製造業

Ci値下限:1 Co値下限:2 Co値上限:3 N=(5, 9)

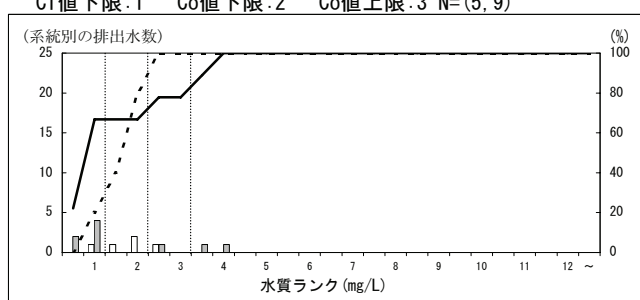

142000 ゼラチン・接着剤製造業(にかわ製造業を含む)

Ci値下限:1 Co値下限:2 Co値上限:4 N=(1, 1)

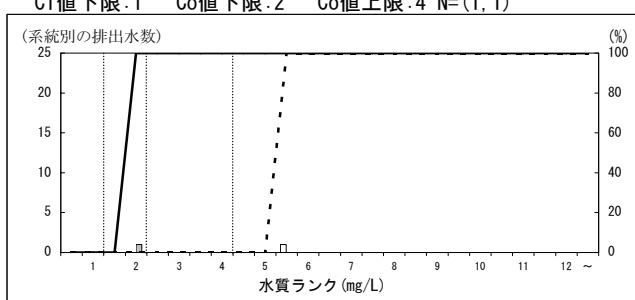

144000 天然樹脂製品・木材化学製品製造業

Ci値下限:1 Co値下限:2 Co値上限:3 N=(1, 1)

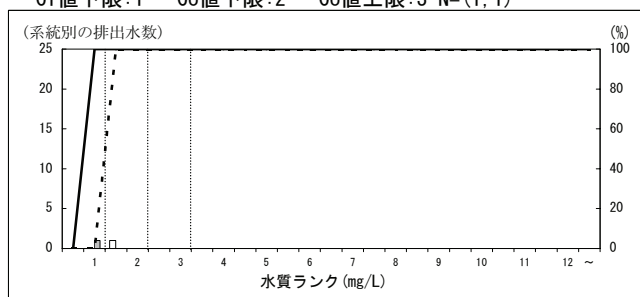

145000 イオン交換樹脂製造業

Ci値下限:1 Co値下限:2 Co値上限:3 N=(1, 1)

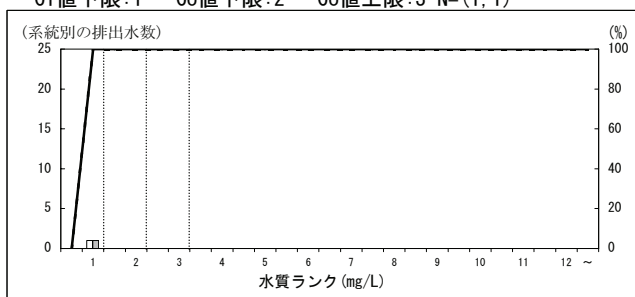

特定排出水の業種等区別の濃度分布 (H16, H21・年間最大値・瀬戸内海) -りん-
 ※データはH22. 9. 15現在の暫定値

146000 その他の化学工業

Ci値下限:1 Co値下限:2 Co値上限:4 N=(13, 15)

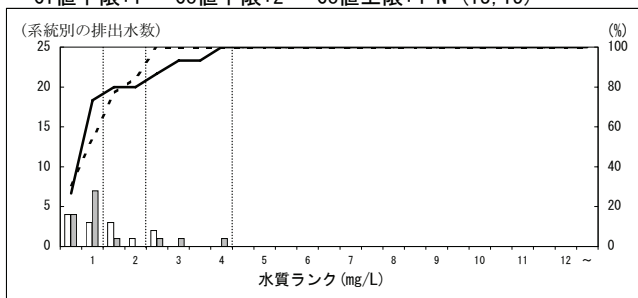

147000 石油精製業

Ci値下限:1 Co値下限:2 Co値上限:3 N=(26, 28)

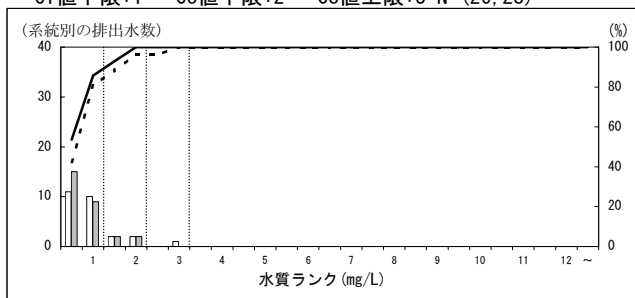

148000 その他の潤滑油製造業

Ci値下限:1 Co値下限:2 Co値上限:3 N=(2, 2)

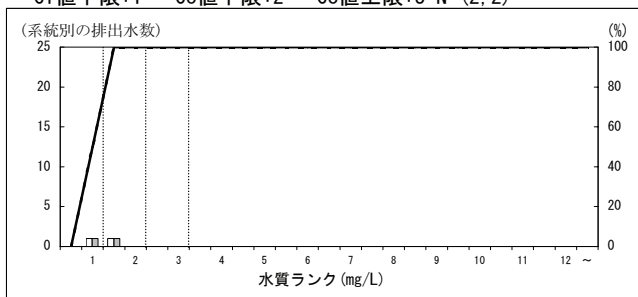

149000 コークス製造業

Ci値下限:1 Co値下限:2 Co値上限:3 N=(6, 5)

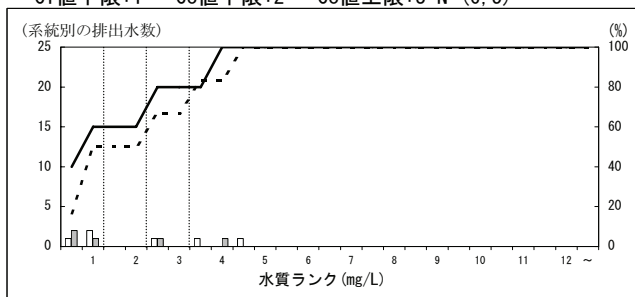

150000 石油コークス製造業

Ci値下限:1 Co値下限:2 Co値上限:3 N=(5, 6)

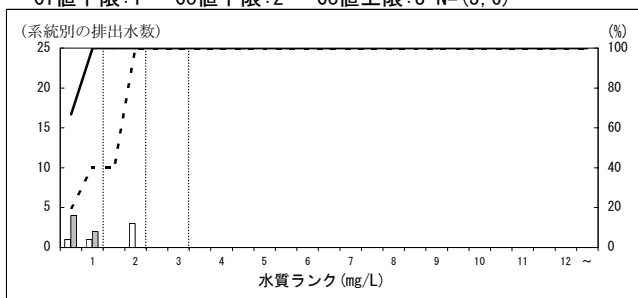

151000 自動車タイヤ・チューブ製造業

Ci値下限:1 Co値下限:2 Co値上限:3 N=(2, 2)

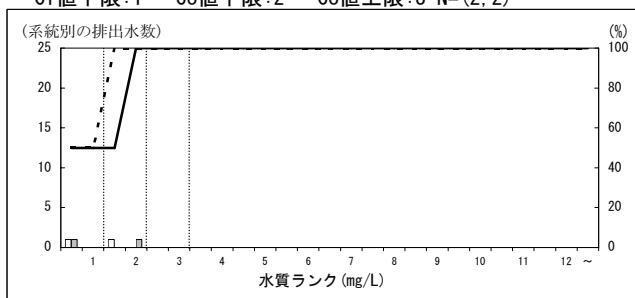

153000 その他のゴム製品製造業

Ci値下限:1 Co値下限:2 Co値上限:3 N=(16, 17)

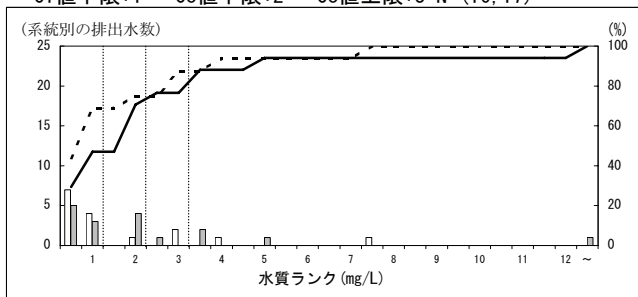

154000 なめしかわ製造業

Ci値下限:1 Co値下限:2 Co値上限:14.5 N=(1, 1)

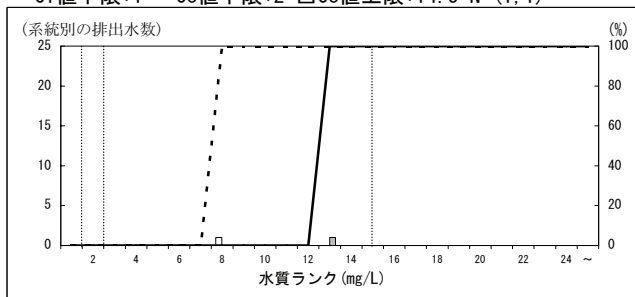

156000 板ガラス製造業

Ci値下限:1 Co値下限:2 Co値上限:3 N=(3, 2)

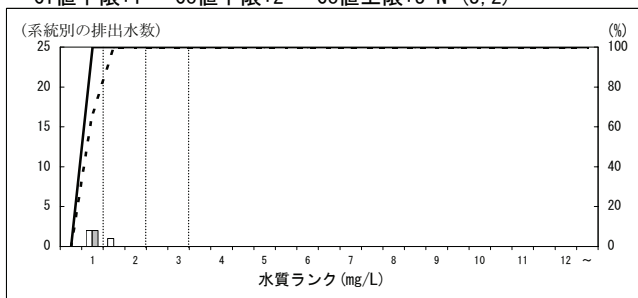

157000 板ガラス加工業

Ci値下限:1 Co値下限:2 Co値上限:3 N=(5, 4)

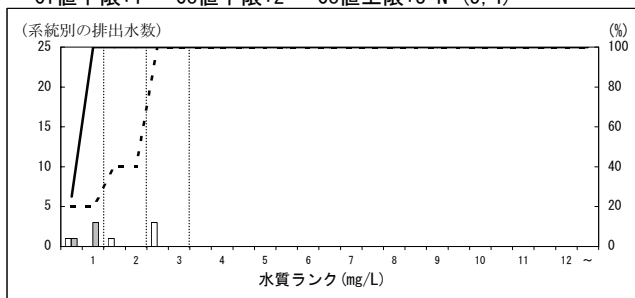

特定排出水の業種等区別の濃度分布 (H16, H21・年間最大値・瀬戸内海) - りん -
 ※データはH22.9.15現在の暫定値

158000 ガラス製加工素材製造業

Ci値下限:1 Co値下限:2 Co値上限:3 N=(3, 1)

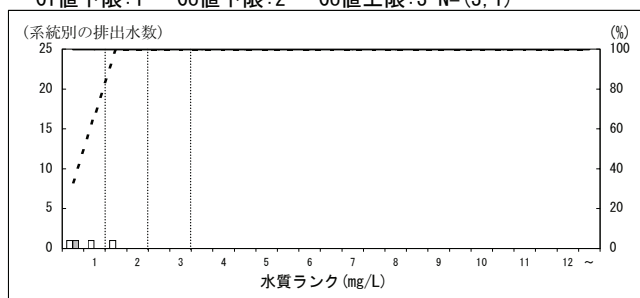

159000 ガラス容器製造業

Ci値下限:1 Co値下限:2 Co値上限:3 N=(1, 1)

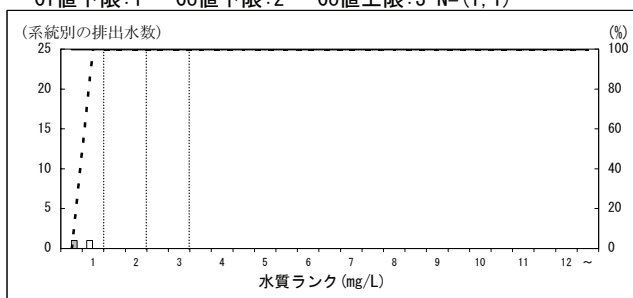

163000 その他のガラス繊維・同製品製造業

Ci値下限:1 Co値下限:2 Co値上限:3 N=(0, 1)

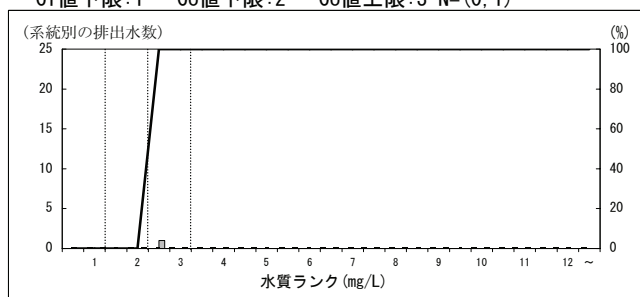

164000 その他のガラス・同製品製造業

Ci値下限:1 Co値下限:2 Co値上限:3 N=(6, 2)

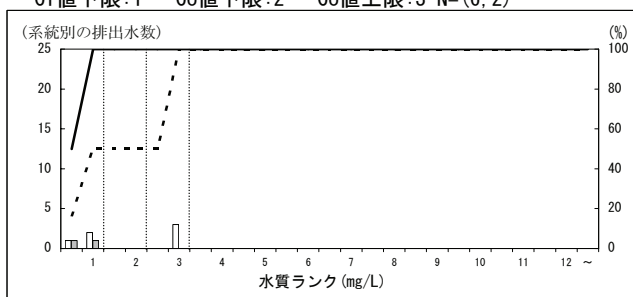

165000 生コンクリート製造業

Ci値下限:1 Co値下限:2 Co値上限:3 N=(4, 3)

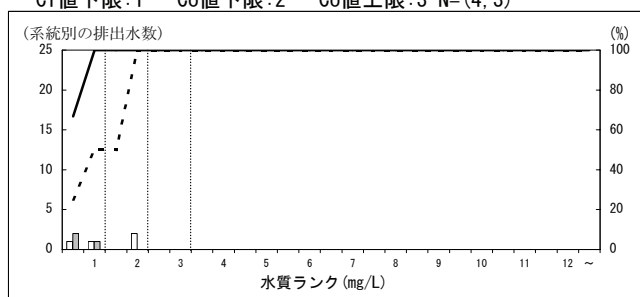

166000 コンクリート製品製造業

Ci値下限:1 Co値下限:2 Co値上限:3 N=(4, 5)

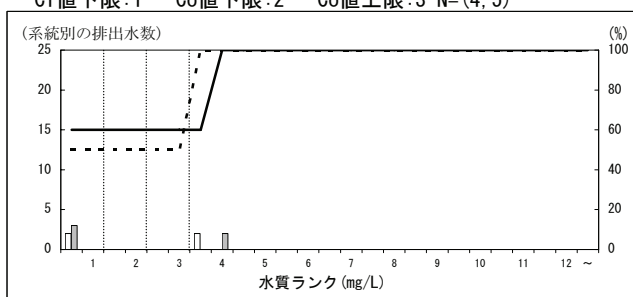

167000 その他のセメント製品製造業

Ci値下限:1 Co値下限:2 Co値上限:3 N=(7, 9)

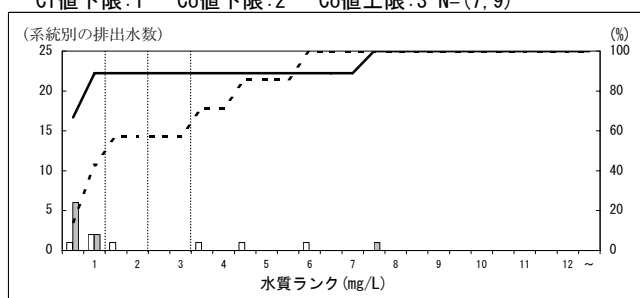

168000 黒鉛電極製造業

Ci値下限:1 Co値下限:2 Co値上限:3 N=(3, 3)

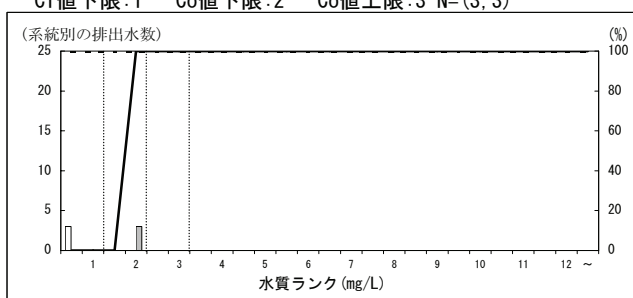

169000 砕石製造業

Ci値下限:1 Co値下限:2 Co値上限:3 N=(3, 2)

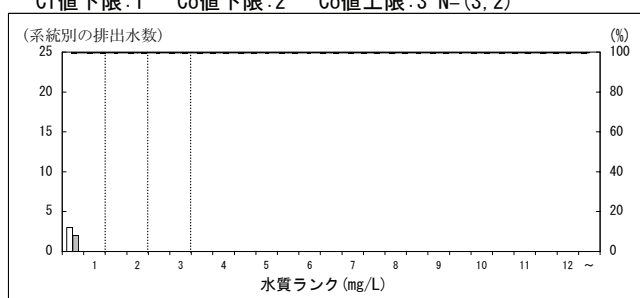

170000 鉱物・土石粉碎等処理業

Ci値下限:1 Co値下限:2 Co値上限:3 N=(7, 6)

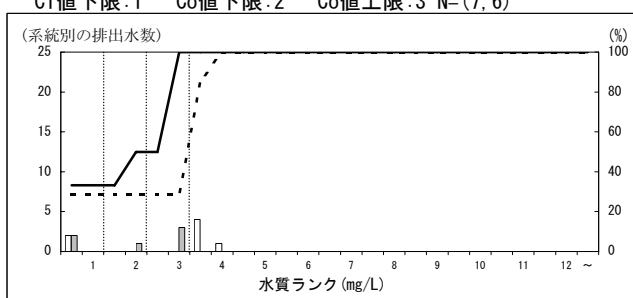

特定排出水の業種等区別の濃度分布 (H16, H21・年間最大値・瀬戸内海) ーりんー
 ※データはH22.9.15現在の暫定値

173000 高炉による製鉄業

Ci値下限:1 Co値下限:2 Co値上限:3 N=(52, 54)

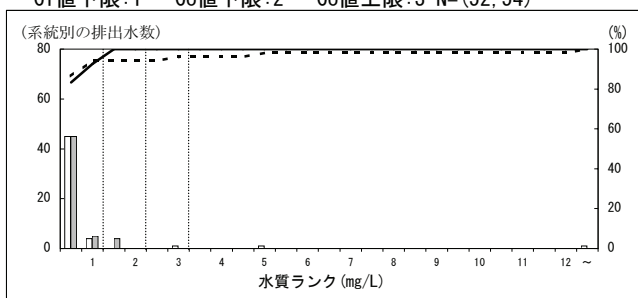

175000 フェロアロイ製造業

Ci値下限:1 Co値下限:2 Co値上限:3 N=(2, 2)

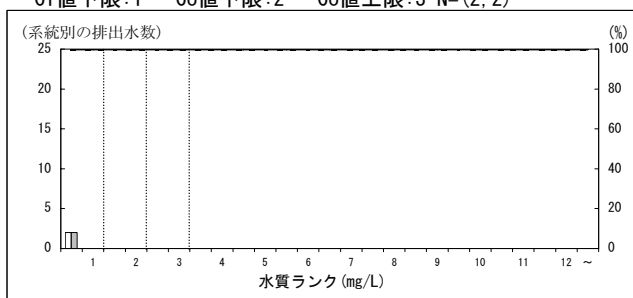

178000 製鋼・製鋼圧延業 (転炉又は電気炉)

Ci値下限:1 Co値下限:2 Co値上限:3 N=(17, 17)

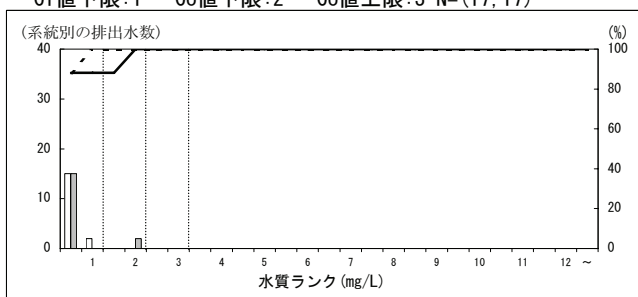

179000 その他の熱間圧延業

Ci値下限:1 Co値下限:2 Co値上限:3 N=(1, 2)

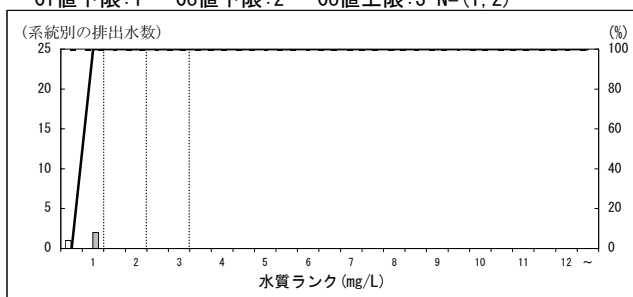

180000 その他の冷間圧延業

Ci値下限:1 Co値下限:2 Co値上限:3 N=(8, 8)

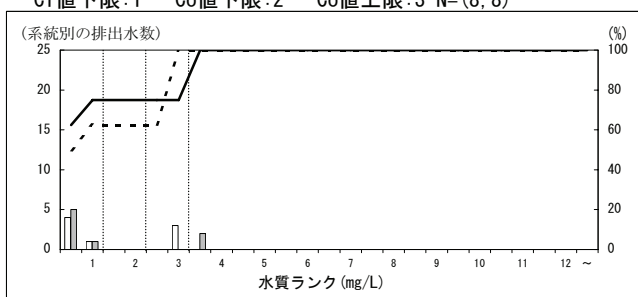

181000 冷間ロール成型形鋼製造業

Ci値下限:1 Co値下限:2 Co値上限:3 N=(1, 1)

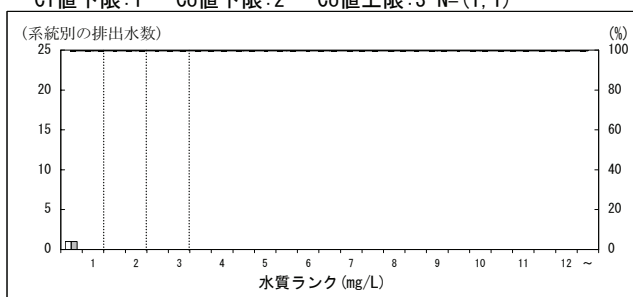

182000 鋼管製造業

Ci値下限:1 Co値下限:2 Co値上限:3 N=(7, 6)

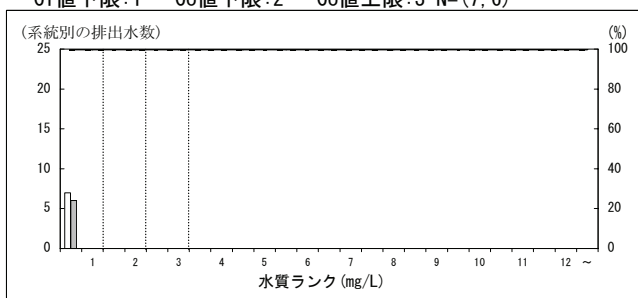

185000 引抜鋼管製造業

Ci値下限:1 Co値下限:2 Co値上限:3 N=(3, 4)

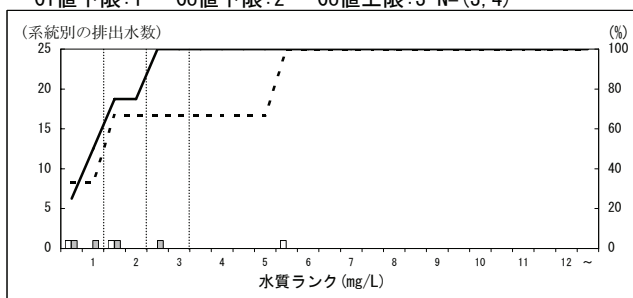

186000 伸線業

Ci値下限:1 Co値下限:2 Co値上限:3 N=(6, 7)

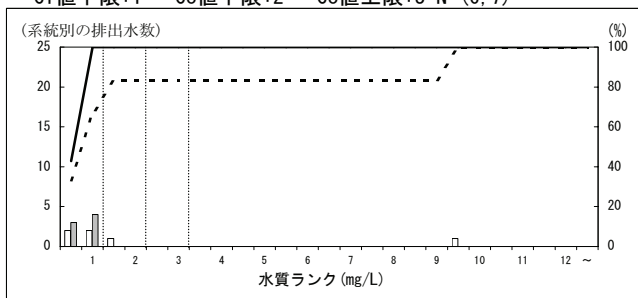

187000 プリキ製造業

Ci値下限:1 Co値下限:2 Co値上限:3 N=(3, 3)

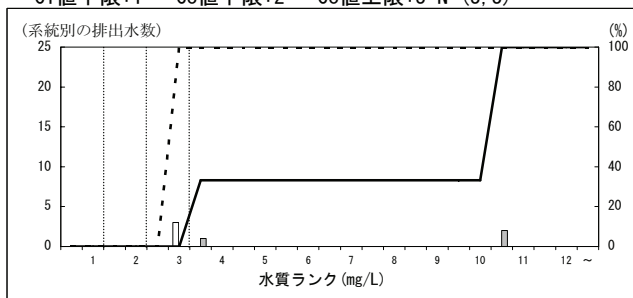

特定排出水の業種等区別の濃度分布 (H16, H21・年間最大値・瀬戸内海) -りん-
 ※データはH22.9.15現在の暫定値

188000 亜鉛鉄板製造業

Ci値下限:1 Co値下限:2 Co値上限:3 N=(4, 4)

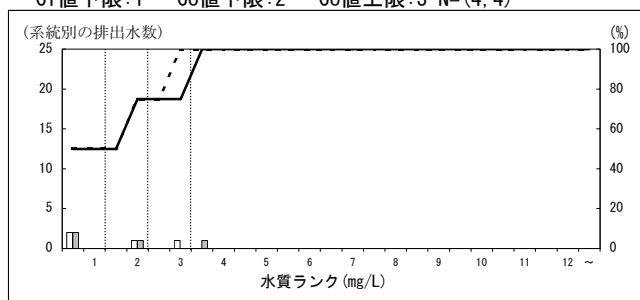

190000 めっき鉄鋼線製造業

Ci値下限:1 Co値下限:2 Co値上限:3 N=(3, 2)

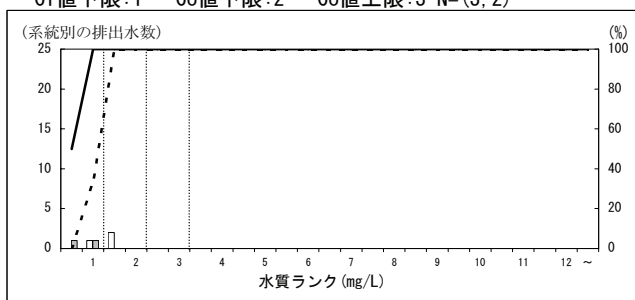

191000 その他の表面処理鋼材製造業

Ci値下限:1 Co値下限:2 Co値上限:3 N=(6, 4)

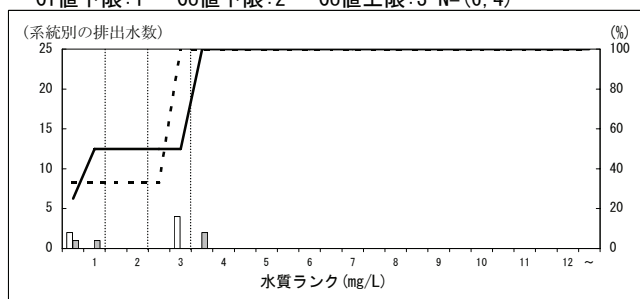

192000 鍛鋼製造業

Ci値下限:1 Co値下限:2 Co値上限:3 N=(2, 2)

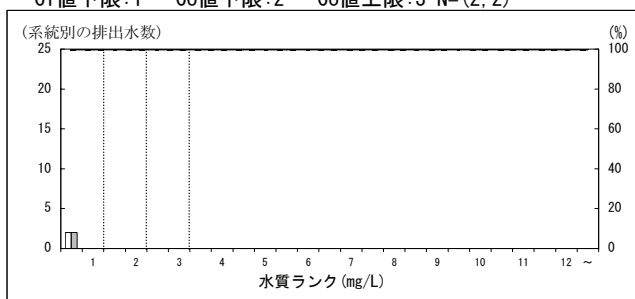

194000 鋳鋼製造業

Ci値下限:1 Co値下限:2 Co値上限:3 N=(4, 3)

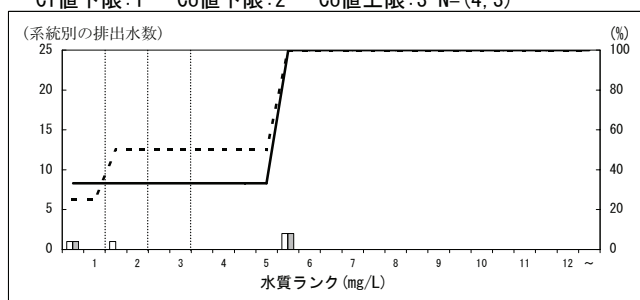

195000 鋇鉄鋳物製造業

Ci値下限:1 Co値下限:2 Co値上限:3 N=(2, 2)

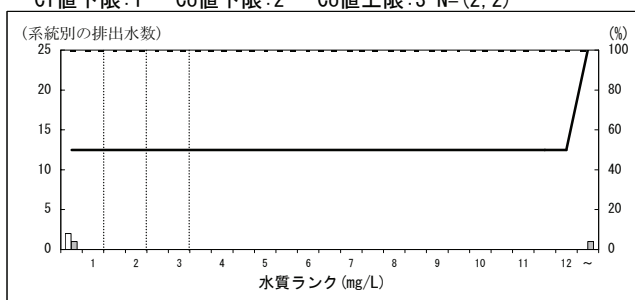

199000 その他の鉄鋼業

Ci値下限:1 Co値下限:2 Co値上限:3 N=(1, 1)

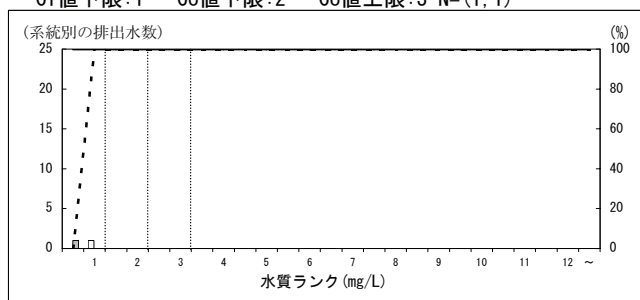

200000 非鉄金属製造業

Ci値下限:1 Co値下限:2 Co値上限:3 N=(27, 29)

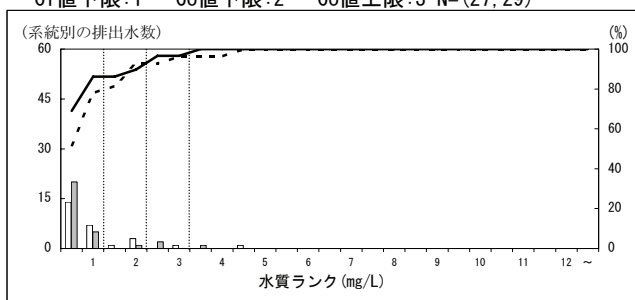

201000 電気めっき業

Ci値下限:1 Co値下限:2 Co値上限:4 N=(16, 17)

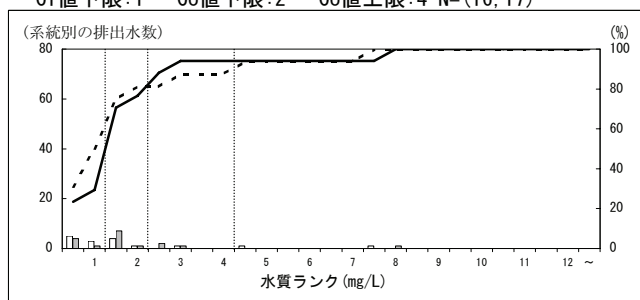

201020 備考(りん・りん化合物による表面処理施設)

Ci値下限:1 Co値下限:4 Co値上限:8 N=(5, 5)

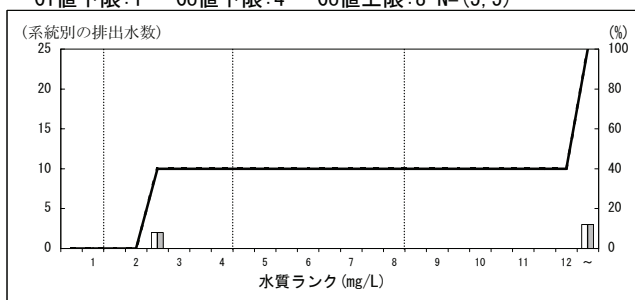

特定排出水の業種等区別の濃度分布 (H16, H21・年間最大値・瀬戸内海) - りん -
 ※データはH22.9.15現在の暫定値

202000 その他の金属製品製造業

Ci値下限:1 Co値下限:2 Co値上限:5.5 N=(62, 57)

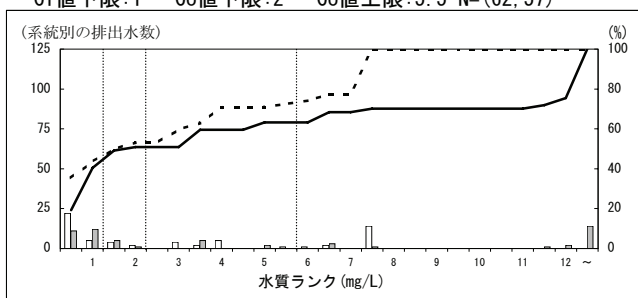

202060 備考(溶融めっき工程(りん等表面処理施設))

Ci値下限:1 Co値下限:4 Co値上限:8 N=(0, 1)

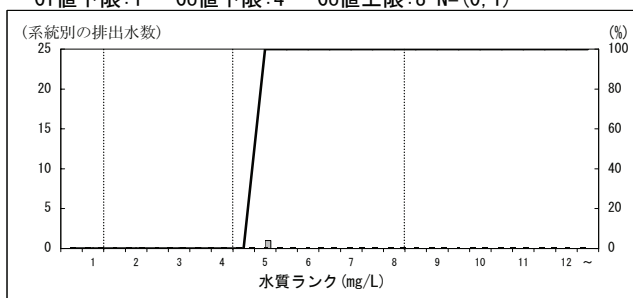

202070 備考(アルマイト加工工程(りん等表面処理施設))

Ci値下限:1 Co値下限:8 Co値上限:50 N=(4, 3)

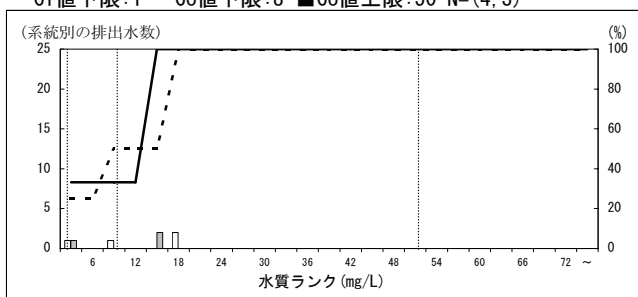

203000 一般機械器具製造業

Ci値下限:1 Co値下限:2 Co値上限:3 N=(35, 37)

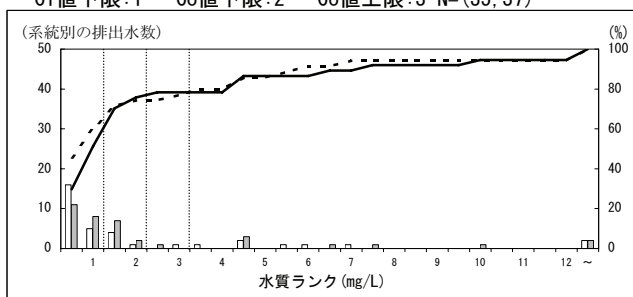

204000 プリント回路製造業

Ci値下限:1 Co値下限:2 Co値上限:3 N=(5, 6)

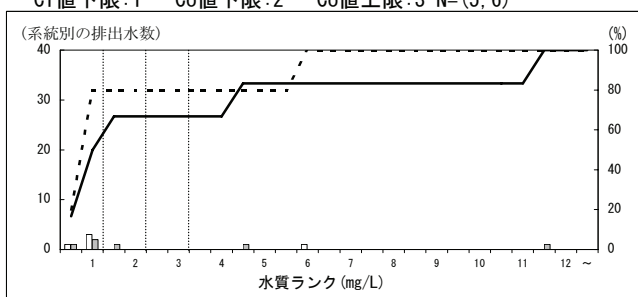

205000 その他の電気機械器具製造業

Ci値下限:1 Co値下限:2 Co値上限:3 N=(62, 54)

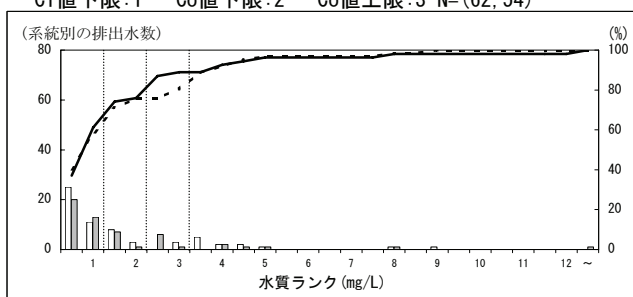

205050 備考(民生用電気機械器具製造工程(りん等表面処理施設))

Ci値下限:1 Co値下限:6 Co値上限:7 N=(6, 6)

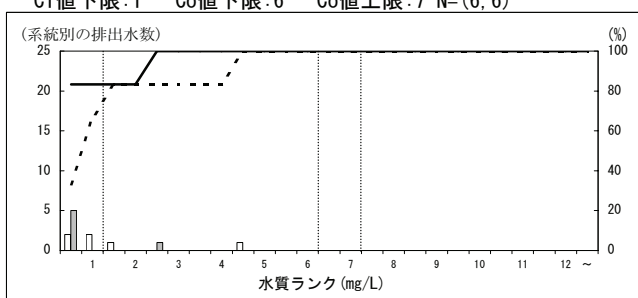

206000 輸送用機械器具製造業

Ci値下限:1 Co値下限:2 Co値上限:4 N=(52, 57)

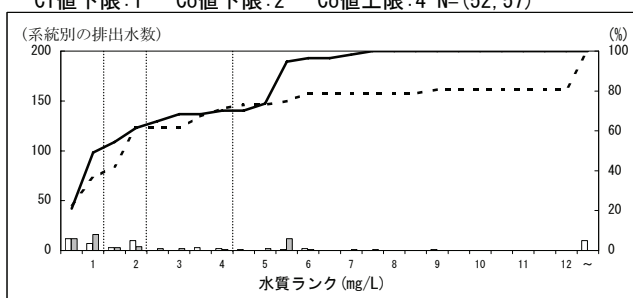

206030 備考(自動車・同付属品製造工程(りん等表面処理施設))

Ci値下限:1 Co値下限:4 Co値上限:8 N=(16, 15)

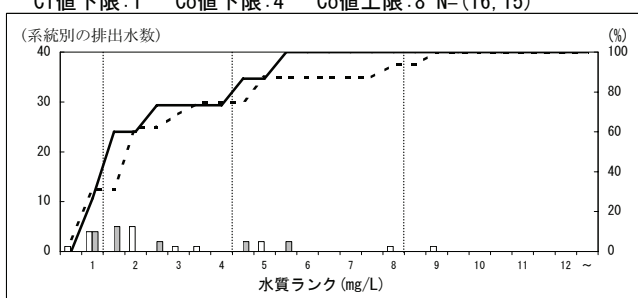

207000 精密機械器具製造業

Ci値下限:1 Co値下限:2 Co値上限:3.5 N=(5, 4)

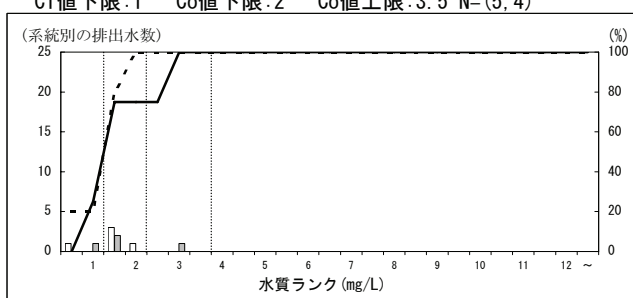

特定排出水の業種等区別の濃度分布 (H16, H21・年間最大値・瀬戸内海) りん
 ※データはH22. 9. 15現在の暫定値

208000 ガス製造工場

Ci値下限:1 Co値下限:2 Co値上限:3.5 N=(2, 2)

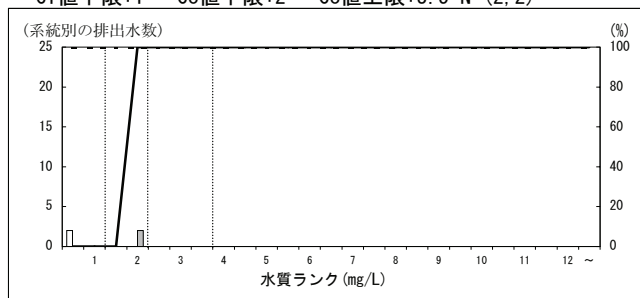

209000 下水道業

Ci値下限:1 Co値下限:1 Co値上限:4 N=(278, 328)

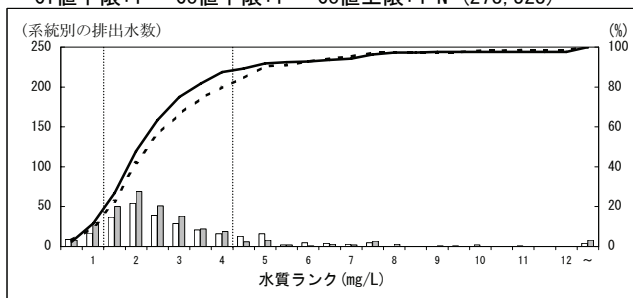

209100 備考(高度りん処理(高濃度りん汚水処理を除く))

Ci値下限:1 Co値下限:1 Co値上限:2 N=(20, 20)

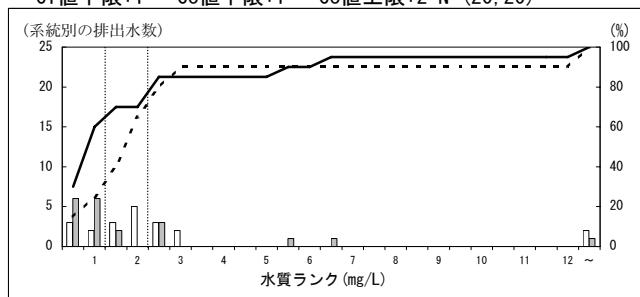

209110 備考(高濃度のりん汚水を多量に処理)

Ci値下限:1 Co値下限:1 Co値上限:8 N=(4, 3)

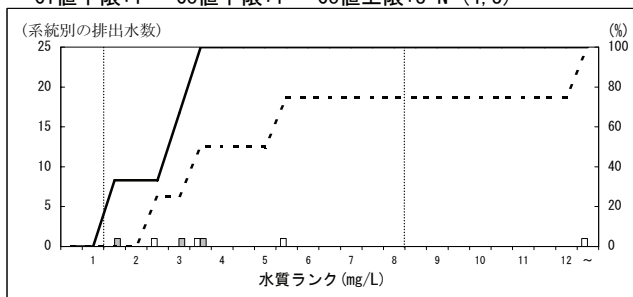

211000 共同調理場

Ci値下限:2 Co値下限:4 Co値上限:5 N=(33, 30)

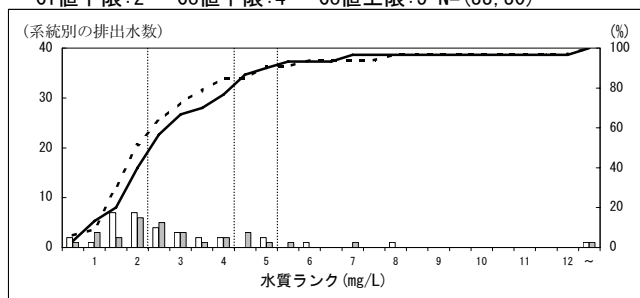

212000 弁当仕出屋又は弁当製造業

Ci値下限:2 Co値下限:4 Co値上限:10 N=(51, 56)

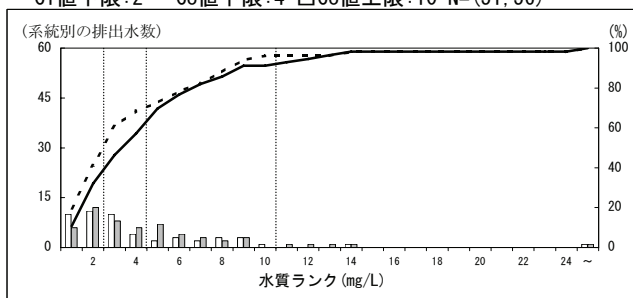

213000 飲食店

Ci値下限:2 Co値下限:4 Co値上限:8 N=(193, 191)

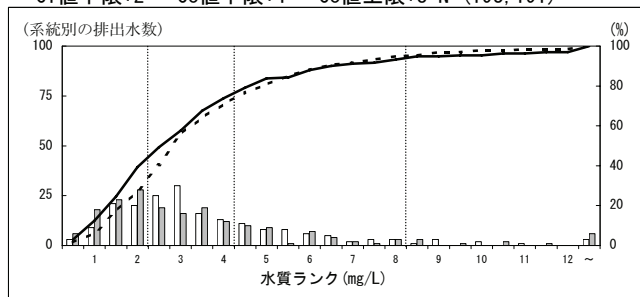

214000 宿泊業

Ci値下限:2 Co値下限:4 Co値上限:5 N=(320, 326)

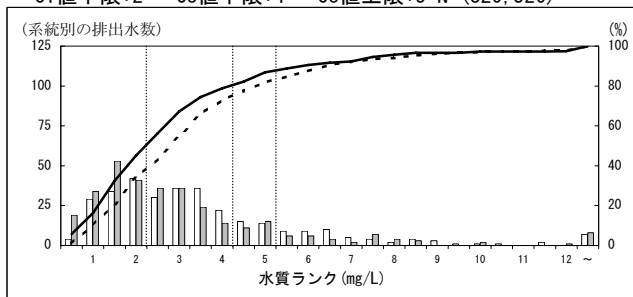

215000 リネンサプライ業

Ci値下限:1 Co値下限:5 Co値上限:8 N=(26, 31)

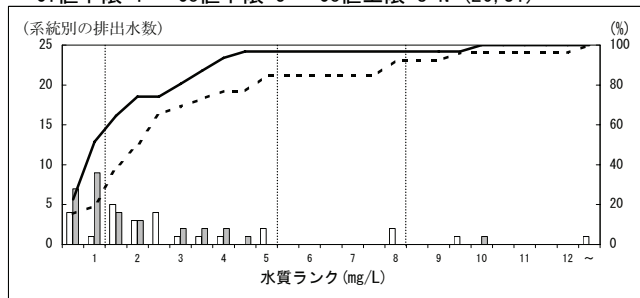

216000 その他の洗濯業

Ci値下限:1 Co値下限:5 Co値上限:8 N=(23, 24)

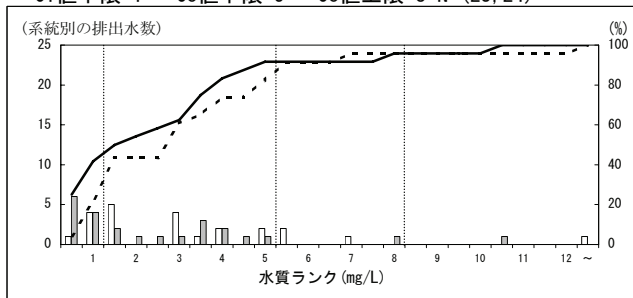

特定排出水の業種等区別の濃度分布 (H16, H21・年間最大値・瀬戸内海) - りん -
 ※データはH22.9.15現在の暫定値

218000 写真業(写真現像・焼付業を含む)

Ci値下限:2 Co値下限:4 Co値上限:5 N=(6, 4)

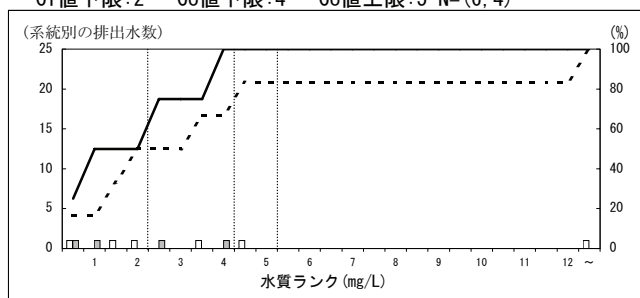

220000 病院

Ci値下限:2 Co値下限:4 Co値上限:5 N=(280, 278)

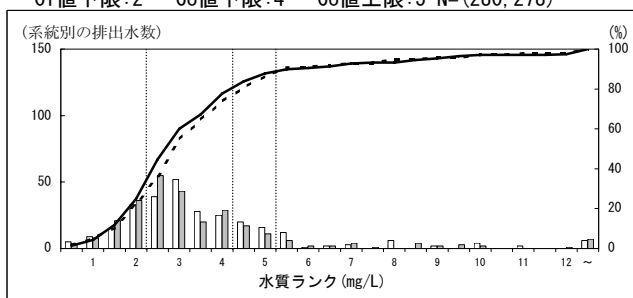

221000 し尿浄化槽(501人以上)

Ci値下限:1 Co値下限:2 Co値上限:8 N=(885, 874)

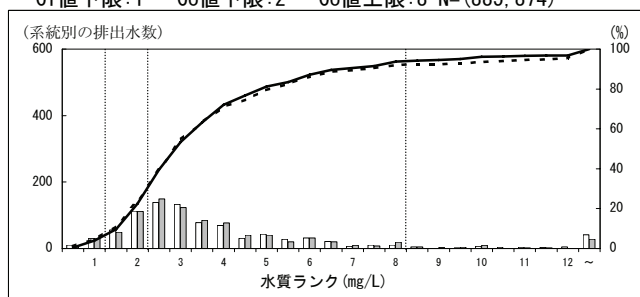

221030 備考(高度処理)

Ci値下限:1 Co値下限:1 Co値上限:3 N=(180, 195)

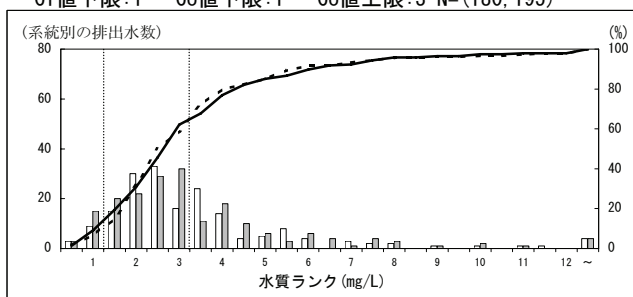

222000 し尿浄化槽(500人以下201人以上)

Ci値下限:1 Co値下限:2 Co値上限:8 N=(825, 782)

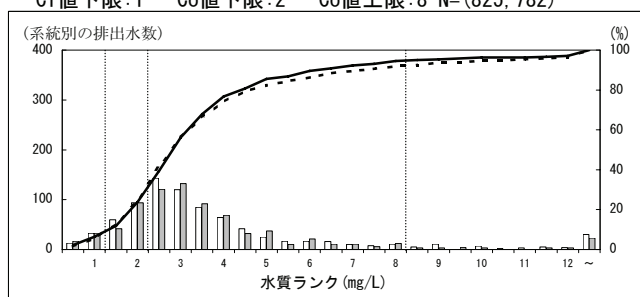

222080 備考(高度処理)

Ci値下限:1 Co値下限:1 Co値上限:3.5 N=(43, 52)

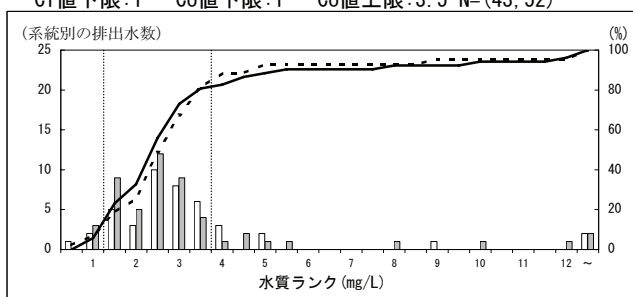

223000 し尿処理業

Ci値下限:1 Co値下限:2 Co値上限:8 N=(82, 70)

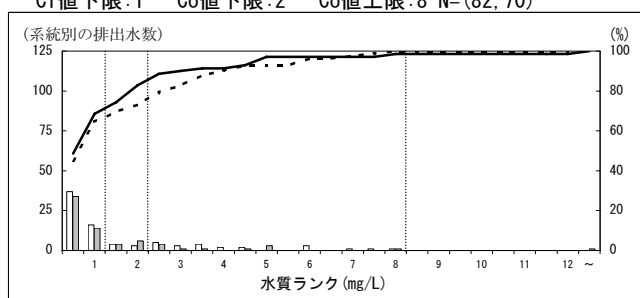

223030 備考(嫌気性消化法等+凝集処理法より高度処理)

Ci値下限:1 Co値下限:2 Co値上限:4 N=(32, 35)

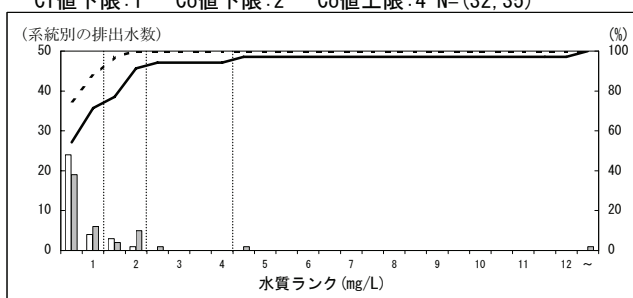

224000 ごみ処理業

Ci値下限:2 Co値下限:4 Co値上限:5 N=(8, 5)

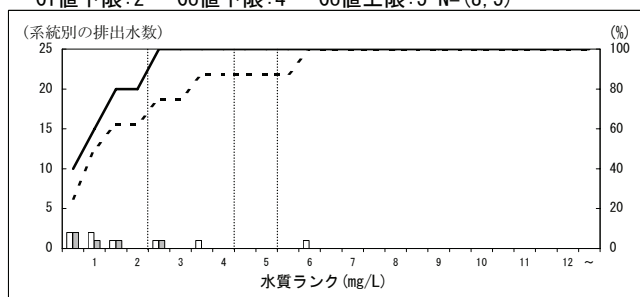

225000 廃油処理業

Ci値下限:2 Co値下限:4 Co値上限:5 N=(11, 9)

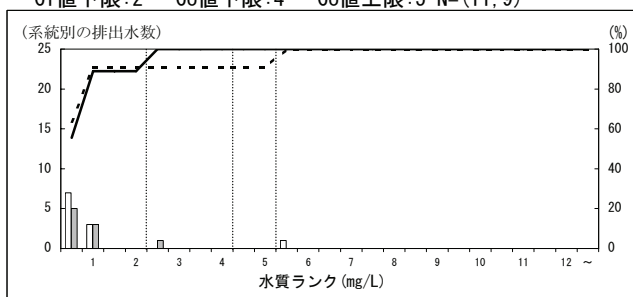

特定排出水の業種等区別の濃度分布 (H16, H21・年間最大値・瀬戸内海) -りん-
 ※データはH22. 9. 15現在の暫定値

226000 その他の産業廃棄物処理業

Ci値下限:1 Co値下限:4 Co値上限:8 N=(22, 30)

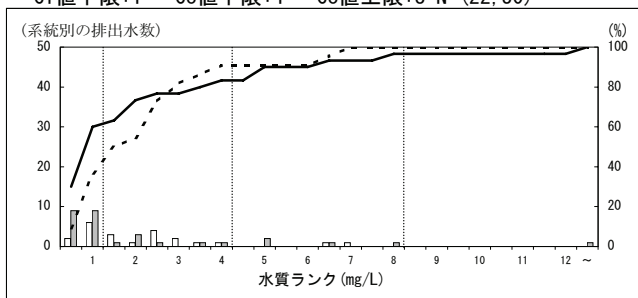

227000 死亡獣畜取扱業

Ci値下限:2 Co値下限:4 Co値上限:5 N=(2, 1)

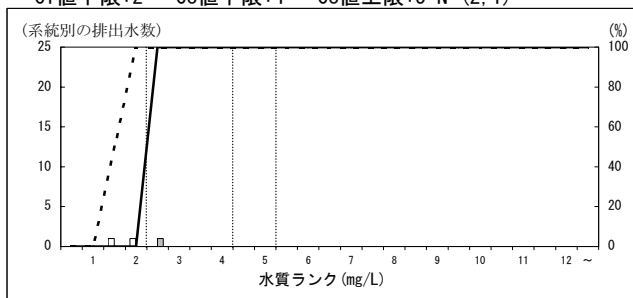

228000 と畜場

Ci値下限:2 Co値下限:4 Co値上限:10 N=(9, 9)

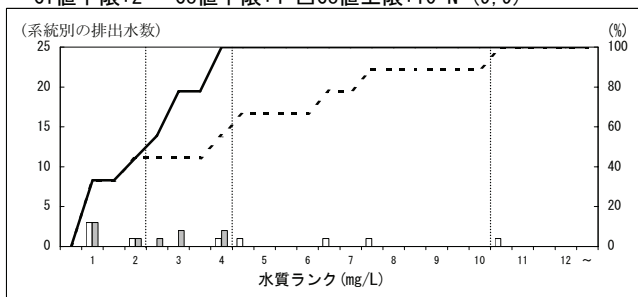

229000 中央卸売市場

Ci値下限:2 Co値下限:4 Co値上限:5 N=(4, 3)

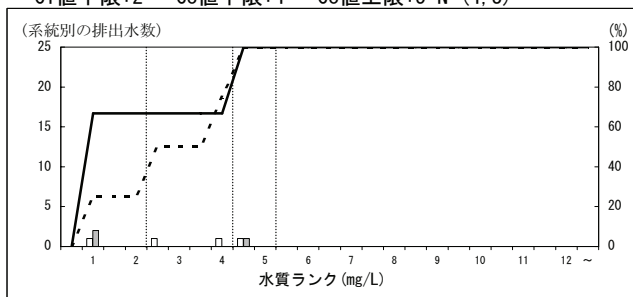

230000 地方卸売市場

Ci値下限:2 Co値下限:4 Co値上限:5 N=(4, 2)

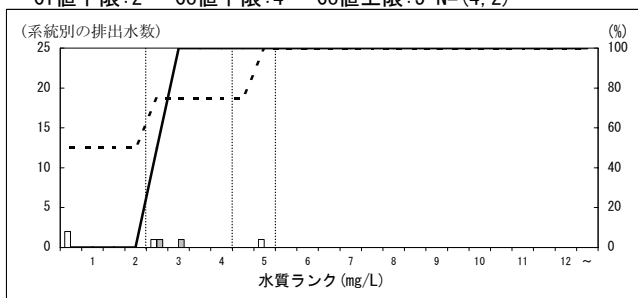

231000 試験研究機関

Ci値下限:2 Co値下限:4 Co値上限:5 N=(102, 99)

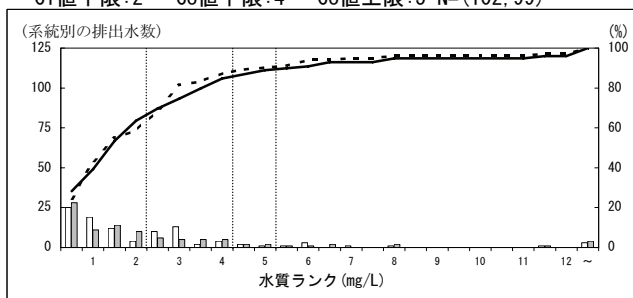

232000 二の項から前項までに分類されないもの

Ci値下限:1 Co値下限:1 Co値上限:8 N=(1604, 1565)

