上信越高原国立公園（妙高・戸隠地域） 保護規制計画変更図及び保護・利用施設計画変更図

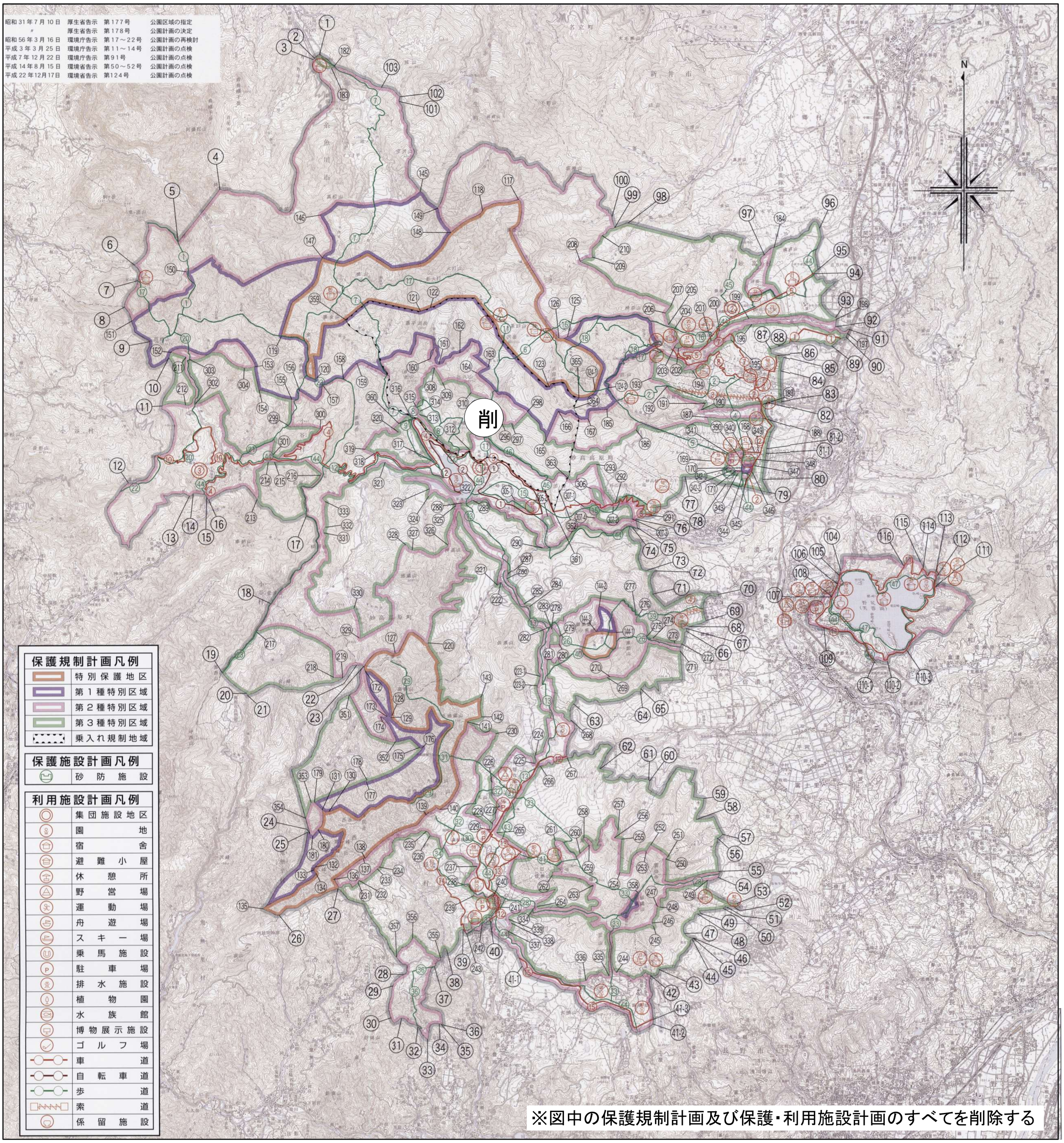

※図中の保護規制計画及び保護・利用施設計画のすべてを削除する

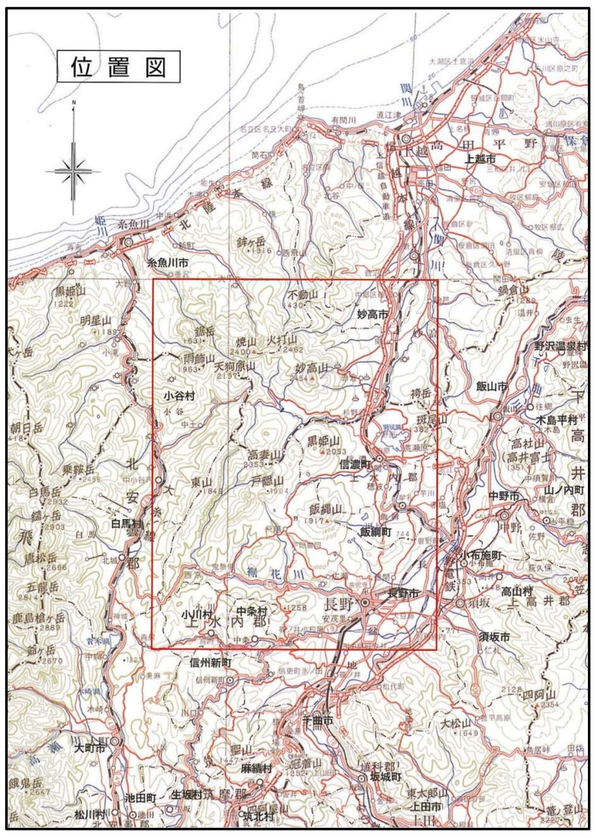

公園区域	
(1)—(2)	地類界（農地と宅地）
(2)—(3)	見透線界（河川と温泉敷地の交点稜線標高500地点）
(3)—(4)	稜線界
(4)—(5)	見透線界（鉢山山頂と鋸岳山頂）
(5)—(6)	稜線界
(6)—(7)	河川界
(7)—(8)	稜線界
(8)—(9)	県界
(9)—(10)	小班界
(10)—(11)	林班界
(11)—(12)	国有林界
(12)—(13)	林班界
(13)—(14)	小班界
(14)—(15)	林班界
(15)—(16)	河川敷（左岸側）界
(16)—(17)	林班界
(17)—(18)	県界
(18)—(19)	旧村村界（小谷村と旧鬼無里村の境界線）
(19)—(20)	林班界
(20)—(21)	国有林界
(21)—(22)	林班界
(22)—(23)	県界
(23)—(24)	旧村村界（旧戸隠村と旧鬼無里村の境界線）
(24)—(25)	林班界
(25)—(26)	小班界
(26)—(27)	国有林界
(27)—(28)	旧村村界（旧戸隠村と旧鬼無里村の境界線）
(28)—(29)	沢（除）界
(29)—(30)	小班界
(30)—(31)	林班界
(31)—(32)	稜線界
(32)—(33)	沢（除）界
(33)—(34)	稜線界
(34)—(35)	小班界
(35)—(36)	沢（除）界
(36)—(37)	林班界
(37)—(38)	道路敷（除）界
(38)—(39)	沢（除）外
(39)—(40)	道路敷（除）界
(40)—(41-1)	旧参道中心線より100m境界
(41-1)—(41-2)	道路中心線より100m境界
(41-2)—(41-3)	土地所有別界（公、私）
(41-3)—(42)	道路敷（含）界
(42)—(43)	国有林界
(43)—(44)	道路敷（除）界
(44)—(45)	沢（除）界
(45)—(46)	国有林界
(46)—(47)	林班界
(47)—(48)	小班界
(48)—(49)	林班界
(49)—(50)	小班界
(50)—(51)	道路敷（除）界
(51)—(52)	地類界（山林と平地）
(52)—(53)	国有林界
(53)—(54)	小班界
(54)—(55)	国有林界
(55)—(56)	小班界
(56)—(57)	林班界
(57)—(58)	小班界
(58)—(59)	林班界
(59)—(60)	小班界
(60)—(61)	林班界
(61)—(62)	小班界
(62)—(63)	林班界
(63)—(64)	小班界
(64)—(65)	林班界
(65)—(66)	小班界
(66)—(67)	林班界
(67)—(68)	小班界
(68)—(69)	林班界
(69)—(70)	国有林界
(70)—(71)	小班界
(71)—(72)	林班界
(72)—(73)	小班界
(73)—(74)	林班界
(74)—(75)	河川敷（含）界
(75)—(76)	沢（除）界
(76)—(77)	水路（除）界
(77)—(78)	河川敷（除）界
(78)—(79)	道路敷（含）界
(79)—(80)	送電線敷（除）界
(80)—(81-1)	見透線界（三角点と旧市道中心100mと県道との交差）
(81-1)—(81-2)	旧市道中心線より100m線界
(81-2)—(82)	道路中心線より100m線界
(82)—(83)	河川敷（含）界
(83)—(84)	見透線界（道路南端中心点(84)より真南）
(84)—(85)	見透線界（(84)と国有林端）
(85)—(86)	旧町村界（旧妙高村と旧妙高高原町の境界線）
(86)—(87)	見透線界（丘稜ピークから真南）
(87)—(88)	稜線界
(88)—(89)	河川敷（除）界
(89)—(90)	水路界
(90)—(91)	送電線敷（除）界
(91)—(92)	河川敷（含）界
(92)—(93)	見透線界（土地所有者界交点(93)から真南）
(93)—(94)	土地所有者界
(94)—(95)	道路敷（除）界
(95)—(96)	土地所有界
(96)—(97)	河川敷（除）界
(97)—(98)	土地所有者界
(98)—(99)	林班界
(99)—(100)	小班界
(100)—(101)	林班界
(101)—(102)	旧市町界（旧糸魚川市と旧能生町との境界線）
(102)—(103)	沢（除）界
(103)—(104)	道路敷（含）界
(104)—(105)	道路中心線より30m線界
(105)—(106)	道路敷（含）界
(106)—(107)	道路中心線より30m線界
(107)—(108)	道路敷（除）界
(108)—(109)	字界
(109)—(110-1)	道路敷（含）界
(110-1)—(110-2)	林班界
(110-2)—(110-3)	道路敷（含）界
(110-3)—(111)	林班界
(111)—(112)	道路中心線より30m線界
(112)—(113)	道路敷（除）界
(113)—(114)	道路敷（含）界
(114)—(115)	歩道（含）界
(115)—(116)	道路敷（含）界
(116)—(104)	稜線界

特別保護地区	
(117)—(118)	林班界
(118)—(119)	小班界
(119)—(120)	県界
(120)—(121)	小班界
(121)—(122)	林班界
(122)—(123)	小班界
(123)—(124-1)	林班界
(124-1)—(125)	小班界
(125)—(126)	林班界
(126)—(117)	小班界
(127)—(128)	小班界
(128)—(129)	林班界
(129)—(130)	小班界
(130)—(131)	林班界
(131)—(132)	小班界
(132)—(133)	林班界
(133)—(134)	小班界
(134)—(135)	林班界
(135)—(27)	国立公園界
(27)—(136)	林班界
(136)—(137)	小班界
(137)—(138)	林班界
(138)—(139)	小班界
(139)—(140)	国有林界
(140)—(141)	小班界
(141)—(142)	稜線界
(142)—(143)	沢界
(143)—(127)	林班界
(144)—(145)	林班界

特別地域（地種区分）	
(144-1)—(144-2)	林班界
(144-2)—(144-3)	地類界
(145)—(146)	小班界
(146)—(147)	林班界
(148)—(149)	旧市町界（旧糸魚川市と旧能生町との境界線）
(147)—(150)	小班界
(150)—(151)	国有林界
(10)—(152)	林班界
(152)—(153)	小班界
(153)—(154)	林班界
(154)—(155)	小班界
(155)—(156)	林班界
(156)—(157)	小班界
(157)—(158)	県界
(158)—(159)	小班界
(159)—(160)	林班界
(160)—(161)	小班界
(161)—(162)	林班界
(162)—(163)	小班界
(163)—(164)	林班界
(164)—(165)	小班界
(165)—(166)	林班界
(166)—(167)	小班界
(167)—(185)	林班界
(185)—(168-2)	小班界
(168-2)—(125)	林班界
(168)—(169)	地類界（原野と宅地）
(169)—(170)	道路敷（除）界
(170)—(171)	地類界（原野と宅地）
(171)—(168)	道路敷（除）界
(172)—(173)	小班界
(173)—(174)	林班界
(174)—(175)	小班界
(175)—(176)	林班界
(176)—(177)	小班界
(177)—(178)	林班界
(178)—(179)	小班界
(179)—(131)	林班界
(180)—(181)	小班界
(181)—(24)	林班界
(182)—(183)	道路敷（含）界
(183)—(2)	河川敷（含）界
(97)—(184)	保安林界
(165)—(186)	小班界
(186)—(187)	国有林界
(187)—(188)	沢界
(188)—(189)	道路中心線より50m線界
(189)—(190)	河川敷（含）界
(190)—(191)	国有林界
(191)—(192)	小班界
(192)—(193)	林班界
(193)—(194)	小班界
(194)—(195)	林班界
(195)—(196)	小班界
(196)—(197)	地形（断崖肩）界
(198)—(199)	地形（断崖肩）界
(199)—(200)	小班界
(200)—(201)	林班界
(201)—(202)	小班界
(202)—(203)	林班界
(203)—(204)	小班界
(204)—(205)	林班界
(205)—(206)	小班界
(206)—(207)	林班界
(207)—(208)	小班界
(208)—(209)	林班界
(209)—(210)	小班界
(210)—(99)	林班界
(152)—(211)	小班界
(211)—(212)	道路中心線より50m線界
(212)—(11)	国有林界
(213)—(214)	国有林界
(214)—(215)	林班界
(215)—(216)	小班界
(216)—(17)	県界
(217)—(218)	小班界
(218)—(219)	林班界
(220)—(221)	小班界
(221)—(222)	県界
(222)—(223-1)	小班界
(223-1)—(223-2)	林班界
(223-2)—(224)	小班界
(224)—(225)	林班界
(225)—(226)	国有林界
(226)—(227)	小班界
(227)—(228)	林班界
(228)—(229)	国有林界
(229)—(230)	小班界
(230)—(14)	林班界
(27)—(231)	小班界
(231)—(232)	林班界
(232)—(233)	小班界
(233)—(234)	林班界
(234)—(235)	小班界
(235)—(236)	林班界
(236)—(237)	小班界
(237)—(238)	国有林界
(238)—(239)	林班界
(239)—(240)	小班界
(240)—(241)	地番界
(241)—(242)	道路敷（除）界
(242)—(243)	地類界
(42)—(244)	国有林界
(244)—(245)	小班界
(245)—(246)	林班界
(246)—(247)	小班界
(247)—(248)	林班界
(248)—(249)	小班界
(55)—(250)	小班界
(250)—(251)	林班界
(251)—(252)	小班界
(252)—(253)	林班界
(253)—(254)	小班界
(254)—(255)	林班界
(255)—(256)	小班界
(256)—(257)	林班界
(257)—(258)	小班界
(258)—(259)	林班界
(259)—(260)	小班界
(260)—(261)	林班界
(261)—(262)	小班界
(262)—(263)	林班界
(263)—(264)	小班界
(264)—(265)	国有林界
(265)—(266)	小班界
(266)—(267)	林班界
(268)—(269)	小班界
(269)—(270)	林班界
(270)—(271)	小班界
(271)—(272)	林班界
(272)—(273)	小班界
(273)—(274)	林班界
(274)—(275)	林班界
(275)—(276)	小班界
(276)—(277)	林班界
(277)—(278)	小班界
(278)—(279)	林班界
(279)—(280)	小班界
(280)—(281)	林班界
(281)—(282)	小班界
(282)—(283)	林班界
(283)—(284)	小班界
(284)—(285)	林班界
(285)—(286)	小班界
(286)—(287)	県界
(287)—(288)	小班界
(288)—(289)	林班界
(289)—(290)	国有林界
(290)—(74)	県界
(291)—(292)	道路敷（除）界
(292)—(293)	沢界
(293)—(294)	国有林界
(294)—(295)	林班界
(295)—(296)	小班界
(296)—(297)	林班界
(297)—(298)	小班界
(155)—(299)	林班界
(299)—(300)	小班界
(300)—(301)	道路中心線より50m線界
(301)—(302)	国有林界
(302)—(303)	道路中心線より50m線界
(303)—(304)	小班界
(304)—(153)	林班界
(305-1)—(305-2)	県行造林地界
(305-2)—(305-3)	県行造林地界
(306)—(306)	県行造林地界
(307-1)—(307-2)	道路中心線より50m線界
(307-2)—(307-3)	沢界
(307-3)—(307-4)	保安林界
(307-4)—(307-1)	河川敷（含）界
(308)—(309)	小班界
(309)—(310)	林班界
(310)—(311)	小班界
(311)—(312)	国有林界
(312)—(313)	小班界
(313)—(314)	林班界
(314)—(315)	小班界
(315)—(308)	林班界
(316)—(317)	道路中心線より50m線界
(317)—(318)	小班界
(318)—(319)	林班界
(319)—(320)	小班界
(320)—(316)	林班界
(321)—(322)	小班界
(322)—(323)	国有林界
(323)—(324)	林班界
(324)—(325)	小班界
(325)—(326)	林班界
(326)—(327)	小班界
(327)—(328)	林班界
(328)—(329)	小班界
(329)—(330)	林班界
(330)—(331)	小班界
(331)—(332)	林班界
(332)—(333)	小班界
(333)—(321)	林班界
(334)—(335)	小班界
(335)—(336)	国有林界
(336)—(337)	道路中心線より100m線界
(337)—(338)	国有林界
(338)—(339)	林班界
(339)—(334)	国有林界
(340)—(341)	沢界
(341)—(342-1)	道路中心線より500m線界
(342-1)—(342-2)	沢から50m線界
(342-2)—(343)	道路から50m線界
(343)—(344)	道路敷（除）界
(344)—(345)	沢界
(345)—(346)	道路敷（除）界
(346)—(348)	道路敷（除）界
(348)—(349)	神社境内内
(349)—(350)	構造物（堤）界
(350)—(340)	道路敷（含）界
(351)—(352)	小班界
(179)—(353)	林班界
(353)—(354)	小班界
(355)—(356)	河川敷（除）界
(356)—(357)	国有林界
(358)—(359)	標高1850m線界

乗入れ規制地域	
(359)—(360)	沢（含）界
(360)—(361)	道路（除）界
(361)—(362)	見透線界（車道と妙高高原自然歩道の交点から池ノ峰三角点）
(362)—(363)	見透線界（池ノ峰三角点からアズキ柄沢と国有林境界線の交点）
(363)—(364)	沢（含）界
(364)—(365)	国有林小班界
(365)—(359)	特別保護地区界